

ANEXO A

---

DEPARTAMENTO DEL INTERIOR

---



*Tomás L...*



## ANEXO A

### DEPARTAMENTO DEL INTERIOR

	ITEM		INCISO
	AL MES	AL AÑO	AL AÑO
	\$ m/n.	\$ m/n.	\$ m/n.
<b>INCISO 1º</b>			
<b>Presidencia</b>			
<i>Item 1</i>			
1 Señor Presidente.....	3000		
2 Señor Vice-Presidente.....	1500		
3 Secretario privado.....	500		
4 Pro-Secretario.....	350		
5 Oficial 1º.....	150		
6 » 2º.....	100		
7 Tres ordenanzas á pesos 40 cada uno...	120		
8 Gastos de etiqueta y fiestas de tabla.....	400		
9 Gastos de carruaje.....	400		
10 Para impresiones, eventuales y gastos de oficina.....	1000		
	7520	90240	
<i>Edecanes del Presidente</i>			
<i>Item 2</i>			
1 Sobre-sueldo y gastos de etiqueta para 5 edecanes á pesos 100 cada uno.....	500	6000	
Total del inciso.....	8020	96240	96240
<b>INCISO 2º</b>			
<b>Ministerio</b>			
<i>Item 1</i>			
1 Señor Ministro.....	1400		
2 Sub Secretario.....	500		
3 Oficial mayor.....	300		
4 Seis Directores de Seccion á pesos 200 cada uno.....	1200		
Suma á la vuelta.....	3400	—	96240

	ITEM		INCISO
	AL MES	AL AÑO	AL AÑO
	\$ m/n.	\$ m/n.	\$ m/n.
Suma de la vuelta.....	3400	—	96240
5 Tenedor de libros.....	200		
6 Seis Sub-Directores de Sección á pesos 125 cada uno.....	750		
7 Jefe de la Sección Topográfica.....	225		
8 Ayudante (2º Jefe).....	125		
9 Dibujante ..	50	177	
10 Diez y seis escribientes á pesos 60 cada uno.....	960		
11 Oficial de Secretaría.....	100		
12 Mayordomo.....	60		
13 Cuatro ordenanzas á pesos 40 cada uno...	160		
14 Relojero de la Casa de Gobierno....	52		
15 Gastos de escritorio.....	150		
16 Gastos de etiqueta.....	100		
17 Sobre-sueldo para el encargado de la Bi blioteca y fallas de Caja.....	60		
	6392	76704	
<i>Item 2</i>			
1 Para impresiones y publicaciones.....	1500	18000	
<i>Item 3</i>			
1 Eventuales.....	4000	48000	
<i>Casa de Gobierno</i>			
<i>Item 4</i>			
1 Intendente.....	200		
2 Capataz.....	60		
3 Seis ordenanzas á pesos 30 cada uno....	180		
4 Para útiles de limpieza y compostura....	25		
	465	5580	
<i>Item 5</i>			
1 Para alumbrado .....	500	6000	
Total del inciso.....	12857	154284	154284
<i>INCISO 3º</i>			
<i>Congreso Nacional</i>			
<i>Cámara de Senadores</i>			
<i>Item 1</i>			
1 Dieta mensual de treinta Senadores á pesos 700 cada uno.....	21000		
Suma al frente.....	21000	—	250524



	ITEM		INCISO
	AL MES	AL AÑO	AL AÑO
	\$ m/n.	\$ m/n.	\$ m/n.
Suma del frente.....	21000	—	250524
2 Viático de veintiocho Senadores....	1291 34		
	22291 34	267496 08	
<i>Secretaría</i>			
<i>Item 2</i>			
1 Dos secretarios á pesos 500 cada uno....	1000		
2 Pro-secretario.....	400		
3 Oficial mayor.....	300		
4 Oficial 1°.....	250		
5 " 2°.....	200		
6 Cuatro oficiales á pesos 175 cada uno....	700		
7 Intendente.....	140		
8 Tres ordenanzas á pesos 70 cada uno....	210		
9 Mayordomo.....	100		
10 Impresiones, diarios de sesiones y publicación diaria de sesiones.....	1000		
11 Para publicación gradual del Diario de sesiones del Paraná.....	200		
12 Gastos eventuales y de escritorio.....	350		
13 Fallas de caja.....	30		
14 Para reparación del mobiliario....	100		
	4980	59760	
<i>Taquígrafos</i>			
<i>Item 3</i>			
1 Director.....	450		
2 Taquígrafo, sub-director.....	350		
3 Tres taquígrafos á pesos 350 cada uno..	1050		
4 Cinco taquígrafos á pesos 300 cada uno...	1500		
5 Dos taquígrafos auxiliares á pesos 100 cada uno.....	200		
6 Gastos de oficina.....	15		
7 Ordenanza.....	70		
	3635	43620	
<i>Cámara de Diputados</i>			
<i>Item 4</i>			
1 Dieta mensual de ochenta y seis Diputados á 700 pesos cada uno.....	60200		
2 Viático para setenta y siete Diputados...	2782 17		
3 Para dar cumplimiento á la ley número 1790. <i>Para dar cumplimiento á la ley número 1790. Para dar cumplimiento á la ley número 1790.</i>	700	764186 04	
Suma á la vuelta.....	63682 17	1135062 12	250524

	ITEM		INCISO
	AL MES	AL AÑO	AL AÑO
	\$ m/n.	\$ m/n.	\$ m/n.
Suma de la vuelta . . . . .	—	1135062 12	250524
<i>Secretaría</i>			
<i>Item 5</i>			
1 Dos Secretarios á pesos 500 cada uno . . . . .	1000		
2 Pro-secretario . . . . .	400		
3 Oficial mayor . . . . .	300		
4 Oficial 1º . . . . .	250		
5 » 2º . . . . .	200		
6 Cuatro oficiales á pesos 175 cada uno . . . . .	700		
7 Sobre-sueldo para el encargado de la Biblioteca . . . . .	60		
8 Mayordomo . . . . .	100		
9 Seis ordenanzas á pesos 70 cada uno . . . . .	420		
10 Guardian de la casa . . . . .	70		
11 Para dar cumplimiento á la Ley número 1765 . . . . .	400		
12 Para dar cumplimiento á la Ley número 1633 . . . . .	60		
	3960	47520	
<i>Gastos</i>			
<i>Item 6</i>			
1 Impresiones, diario de sesiones y publicación diaria de las sesiones . . . . .	2500		
2 Para ayudar la publicación de los trabajos legislativos de las primeras Asambleas Argentinas de 1811 á 1827 . . . . .	250		
3 Eventuales y gastos de escritorio (en seis mensualidades), á pesos 700 cada uno . . . . .	350		
4 Reparación del mobiliario de la Secretaría . . . . .	100		
5 Fallas de caja . . . . .	30		
	3230	38760	
<i>Taquígrafos</i>			
<i>Item 7</i>			
1 Director . . . . .	450		
2 Sub-Director . . . . .	350		
3 Seis taquígrafos á pesos 350 cada uno . . . . .	2100		
4 Ocho taquígrafos á pesos 300 cada uno . . . . .	2400		
5 Gastos de oficina . . . . .	30		
6 Ordenanza . . . . .	70	64800	
Suma al frente . . . . .	5400	1286142 12	250524

	ITEM		INCISO
	AL MES	AL AÑO	AL AÑO
	\$ m/n.	\$ m/n.	\$ m/n.
Suma del frente.....	—	1286142 12	250524
<i>Contaduría del Congreso</i>			
<i>Item 8</i>			
1 Contador mayor.....	500		
2 Dos contadores á pesos 375 cada uno....	750		
3 Secretario.....	300		
4 Oficial archivero.....	175		
5 Tres oficiales auxiliares á pesos 150 cada uno.....	450		
6 Ordenanza.....	70		
7 Gastos de oficina.....	25		
	2270	27240	
Total del inciso.....	109448 51	1313382 12	1313382 12
INCISO 4º			
Dirección General de Correos y Telégrafos			
<i>Item 1</i>			
1 Director General.....	1000	12000	
<i>Secretaría General</i>			
<i>item 2</i>			
1 Dos secretarios á pesos 300 cada uno...	600		
2 Dos oficiales primeros á pesos 200 cada uno	400		
3 Encargado de la mesa de entradas.....	120		
4 Dos auxiliares para la mesa de entradas á pesos 60 cada uno.....	120		
5 Cuatro escribientes á pesos 70 cada uno..	280		
6 Traductor.....	100		
7 Mayordomo.....	80		
8 Dos porteros á pesos 40 cada uno.....	80		
9 Dos carteros á pesos 40 cada uno.....	80		
10 Para gastos de aseo y conservación del edificio.....	300		
11 Gastos de oficina en la Dirección.....	80		
12 Alumbrado de la casa central.....	800		
<i>Inspección General</i>			
13 Cuatro inspectores generales de correos y telégrafos á pesos 300 cada uno.....	1200		
14 Dos inspectores de estafeta en las líneas férreas de la provincia de Buenos Aires á pesos 100 cada uno.....	200		
Suma á la vuelta.....	4440	12000	1563906 12

	ITEM		INCISO
	AL MES	AL AÑO	AL AÑO
	\$ m/n.	\$ m/n.	\$ m/n.
Suma de la vuelta.....	4440	12000	1563906 12
15 Tres inspectores en las del interior y litoral á pesos 100 cada uno.....	300		
16 Escribiente.....	50		
	4790	57480	
<i>Seccion Administrativa</i>			
<i>Item 3</i>			
1 Contador general de correos y telégra- fos.....	400		
<i>Contabilidad principal</i>			
2 Tenedor de libros primero.....	200		
3 Tenedor de libros segundo.....	150		
4 Dos auxiliares primeros á pesos 100 cada uno.....	200		
5 Dos auxiliares segundos á pesos 80 cada uno.....	160		
<i>Control</i>			
6 Jefe de Seccion.....	120		
7 Dos oficiales segundos á pesos 80 cada uno.....	160		
8 Cuatro revisadores de 1ª á pesos 80 cada uno.....	320		
9 Doce revisadores de 2ª á pesos 60 pesos uno.....	720		
<i>Informes y personal</i>			
10 Jefe de Seccion.....	120		
11 Oficial segundo.....	80		
12 Dos auxiliares á pesos 60 cada uno.....	120		
13 Tres escribientes á pesos 50 cada uno.....	150		
14 Ordenanza.....	25		
<i>Tesorería General</i>			
15 Tesorero de correos y telégrafos.....	300		
16 Sub-tesorero.....	100		
17 Tres escribientes á pesos 50 cada uno.....	150		
18 Fallas de caja.....	10		
19 Ordenanza.....	25		
Suma al frente.....	3510	69480	1563906 12

	ITEM		INCISO
	AL MES	AL AÑO	AL AÑO
	\$ m/n.	\$ m/n.	\$ m/n.
Suma del frente.....	3510	69480	1563906 12
<i>Depósito de timbres postales</i>			
20 Jefe .....	180		
21 Encargado de la provision de timbres ...	70		
22 Cuatro escribientes á pesos 50 cada uno....	200		
23 Cinco escribientes empaquetadores á pesos 50 cada uno.....	250		
24 Fallas de caja.....	25		
25 Ordenanza .....	25		
<i>Almacenes</i>			
26 Jefe .....	180		
27 Oficial primero.....	100		
28 Encargado de las bolsas.....	70		
29 Encargado del depósito.....	70		
30 Dos escribientes á pesos 50 cada uno.....	100		
31 Dos peones á pesos 25 cada uno.....	50		
32 Para transporte y compostura de aparatos .....	500		
<i>Estadística</i>			
33 Encargado de la estadística.....	150		
34 Escribiente.....	50		
<i>Archivo General</i>			
35 Encargado del Archivo.....	100		
36 Auxiliar telegrafista de 4ª.....	60		
37 Escribiente .....	50		
38 Cuatro peones á pesos 25 cada uno.....	100		
39 Para quema de la correspondencia muerta.....	25		
	5865	70380	
<i>Seccion de Correos</i>			
<i>Item 4</i>			
1 Jefe .....	400		
2 Oficial primero.....	100		
3 Tres escribientes á pcsos 50 cada uno....	150		
4 Ordenanza.....	25		
5 Para transporte de la correspondencia á los ferro-carriles y muelles del municipio .....	1000		
Suma á la vuelta.....	1675	139860	1563906 12

	ITEM		INCISO
	AL MES	AL AÑO	AL AÑO
Suma de la vuelta.....	\$ m/n. 1675	\$ m/n. 139860	\$ m/n. 1563906 12
<i>Expedicion General</i>			
Franqueos			
6 Jefe.....	180		
7 Oficial 1º.....	70		
8 Encargado de la correspondencia detenida.....	70		
9 Encargado de la recaudacion y contabilidad.....	70		
10 Doce auxiliares expendidos de timbres á pesos 50 cada uno.....	600		
11 Fallas de caja.....	20		
<i>Expedicion al Interior</i>			
12 Jefe.....	180		
13 Oficial 1º.....	70		
14 Dos escribientes á pesos 50 cada uno.....	100		
15 Veinticinco auxiliares distribuidores á pesos 50 cada uno.....	1250		
16 Quince balijeros á pesos 30 cada uno.....	450		
17 Oficial 1º encargado del servicio nocturno y primera hora.....	70		
18 Quince auxiliares para este servicio á pesos 50 cada uno.....	750		
19 Diez balijeros á pesos 30 cada uno.....	300		
<i>Expedicion al Exterior</i>			
20 Jefe.....	180		
21 Oficial 1º.....	70		
22 Dos auxiliares á pesos 50 cada uno.....	100		
23 Doce auxiliares distribuidores á pesos 50 cada uno.....	600		
24 Dos guarda-conductores marítimos á pesos 40 cada uno.....	80		
25 Seis balijeros á pesos 30 cada uno.....	180		
<i>Distribucion general</i>			
Clasificacion			
26 Jefe.....	180		
27 Oficial 1º.....	70		
28 Treinta clasificadores á pesos 70 cada uno.....	2100		
Suma al frente.....	9415	139860	1563906 12

	ITEM		INCISO
	AL MES	AL AÑO	AL AÑO
	\$ m/n.	\$ m/n.	\$ m/n.
Suma del frente.....	9415	139860	1563906 12
29 Dos carteros por expreso á pesos 50 cada uno.....	100		
30 Tres balijeros á pesos 30 cada uno.....	90		
<i>Abonados</i>			
31 Jefe.....	180		
32 Oficial 1º.....	70		
33 Ocho auxiliares clasificadores á pesos 50 cada uno.....	400		
34 Cuatro auxiliares distribuidores á pesos 50 cada uno.....	200		
35 Veinte carteros á pesos 50 cada uno.....	1000		
36 Cuatro balijeros á pesos 30 cada uno.....	120		
<i>Lista y poste restante</i>			
37 Jefe.....	180		
38 Oficial 1º.....	70		
39 Ocho escribientes á pesos 50 cada uno....	400		
40 Cuatro auxiliares para atender al público á pesos 50 cada uno.....	200		
41 Dos balijeros á pesos 30 cada uno.....	60		
<i>Buzonistas</i>			
42 Jefe.....	180		
43 Oficial 1º.....	70		
44 Cuatro auxiliares á pesos 50 cada uno....	200		
45 Cincuenta buzonereros á pié á pesos 40 cada uno.....	2000		
46 Diez buzonereros á caballo á pesos 40 cada uno.....	400		
47 Para alquiler de diez caballos á pesos 20 cada uno.....	200		
48 Para abono de pases de tramway de los primeros.....	300		
49 Balijero.....	30		
<i>Carteros</i>			
50 Gefe.....	180		
51 Oficial 1º encargado de la estadística....	70		
52 Oficial encargado de la recaudacion y correspondencia de cargo.....	70		
53 Id encargado de la contabilidad.....	70		
54 Tres auxiliares para la misma á ps. 50....	150		
Suma á la vuelta.....	16405	139860	1563906 12

	ITEM		INCISO
	AL MES	AL AÑO	AL AÑO
	\$ m/n	\$ m/n	\$ m/u
Suma de la vuelta.....	16405	139860	1563906 12
55 Diez id clasificadores á ps. 50.....	500		
56 Doscientos carteros á pié á ps. 50.....	10000		
37 Veinticinco id á caballo á ps. 50.....	1250		
58 Para alquiler de 25 caballos á ps. 20.....	500		
59 Para pago de pases de tramway de los pri- meros.....	700		
60 Seis balijeros á ps. 30.....	180		
<i>Carteros de impresos</i>			
61 Gefe.....	180		
62 Oficial 1º encargado de la estadística....	70		
63 Id encargado de la recaudacion y corres- pondencia de cargo.....	70		
64 Id id del control y contabilidad.....	70		
65 Tres auxiliares para id á ps. 50.....	150		
66 Diez id clasificadores á ps. 50.....	500		
67 Doscientos carteros á pié á ps. 50.....	10000		
68 Veinticinco id á caballo á \$ 50 c/u.....	1250		
69 Para alquiler de 25 caballos á \$ 20 c/u..	500		
70 Para pago de pases de tramway de los pri- meros.....	700		
71 Seis balijeros á \$ 30 c/u.....	180		
<i>Oficina de valores</i>			
Giros y encomiendas postales. internas é internacionales			
72 Gefe.....	200		
73 Oficial 1º 2º gefe.....	140		
74 Tenedor c'e libros.....	120		
75 Auxiliar de id.....	80		
76 Oficial 2º servicio de giros internacionales.	70		
77 Tres auxiliares para id á \$ 60 c/u.....	180		
78 Oficial 2º para las encomiendas internacio- nales.....	70		
79 Tres auxiliares para id á \$ 60 c/u.....	180		
80 Oficial 2º para el servicio de giros internos.	70		
81 Auxiliar para id.....	60		
82 Oficial 2º para el servicio de encomiendas internas.....	70		
83 Auxiliar para id.....	60		
84 Ordenanza empaquetador.....	30		
85 Fallas de caja.....	10		
<i>Certificados y valores declarados</i>			
86 Gefe.....	180		
Suma al frente.....	44725	139860	1563906 12



	ITEM		INCISO
	AL MES	AL AÑO	AL AÑO
	\$ m/n	\$ m/n	\$ m/n
Suma del frente.....	44725	139860	1563906 12
87 Oficial 1º .....	80		
88 Id 2º servicio de valores declarados .....	70		
89 Tres auxiliares á \$ 60 c/u.....	180		
90 Seis oficiales encargados de mesa á \$ 70 c/u.	420		
91 Ocho auxiliares para atender al público á \$ 60 c/u.....	480		
92 Ocho id para la mesa de expedicion á \$ 60 c/u.....	480		
93 Ocho id id id clasificacion á \$ 60 c/u.....	480		
94 Veinticuatro carteros á \$ 50 c/u.....	1200		
95 Seis balijeros á \$ 30 c/u.....	180		
<i>Suscripcion á publicaciones</i>			
96 Encargado.....	70		
97 Auxiliar .....	50		
98 Seis carteros á \$ 50 c/u.....	300		
	48715	584580	
Seccion de telegrafos		724440	
<i>Item 5</i>			
1 Gefe.....	400		
2 Oficial 1º .....	100		
3 Tres escribientes á \$ 50 c/u.....	150		
4 Ordenanza.....	25		
<i>Capital</i>			
5 Gefe y encargado de la recaudacion.....	200		
6 Oficial 1º encargado de la oficina de mensajeros.....	130		
7 Doce telegrafista de 1ª á \$ 100 c/u.....	1200		
8 Doce id de 2ª á \$ 90 c/u.....	1080		
9 Veinte id de 3ª á \$ 80 c/u.....	1600		
10 Diez id de 4ª á \$ 60 c/u.....	600		
11 Ocho id de 4ª para la ventanilla á \$ 60 c/u.	480		
12 Tres guarda hilos á \$ 50 c/u.....	150		
13 Para los mismos para manutencion de caballos á \$ 20 c/u.....	60		
14 Ocho ensobradores á \$ 50 c/u.....	400		
15 Para distribucion de telegramas.....	1000		
16 Ordenanza.....	25		
17 Gastos de los mismos.....	20		
18 Gastos de la oficina de correos y telégrafos de la Capital.....	800		
19 Para id de alumbrado en las sucursales...	1000		
Suma á la vuelta.....	9420	724440	1563906 12

	ITEM		INCISO
	AL MES	AL AÑO	AL AÑO
	\$ m/n	\$ m/a	\$ m/a
Suma de la vuel a.....	9120	724440	1563906 12
<i>Taller mecánico</i>			
20 Encargado.....	100		
21 Auxiliar.....	60		
22 Peon.....	25		
23 Para gastos y compra de útiles.....	50		
SUCURSALES			
<i>Centro Norte</i>			
24 Telegrafista de 1ª y encargado de correos	120		
25 Idem de 4ª, auxiliar.....	60		
26 Dos auxiliares de correos á \$ 50 c/u.....	100		
27 Tres mensajeros carteros á \$ 40 c/u.....	120		
28 Alquiler de casa.....	100		
<i>Plaza Constitucion</i>			
29 Telegrafista de 1ª y encargado de correos..	120		
30 Idem de 4ª auxiliar.....	60		
31 Tres auxiliares de correos á \$ 50 c/u.....	150		
32 Tres carteros á \$ 50 c/u.....	150		
33 Tres mensajeros á \$ 30 c/u.....	90		
34 Dos balijeros á \$ 30 c/u.....	60		
35 Alquiler de casa.....	80		
<i>Once de Setiembre</i>			
36 Telegrafista de 1ª y encargado de correos.	120		
37 Id de 4ª auxiliar.....	60		
38 Tres auxiliares de correos á \$ 50 c/u.....	150		
39 Tres carteros á \$ 50 c/u.....	150		
40 Tres mensajeros á \$ 30 c/u.....	90		
41 Dos balijeros á \$ 30 c/u.....	60		
42 Alquiler de casa.....	100		
<i>Boca del Riachuelo</i>			
43 Telegrafista de 1ª y encargado de correos.	120		
44 Id de 4ª auxiliar.....	60		
45 Tres auxiliares de correos á \$ 50 c/u.....	150		
46 Tres carteros á \$ 50 c/u.....	150		
47 Tres mensajeros á \$ 30 c/u.....	90		
48 Dos balijeros á 30 \$ c/u.....	60		
Suma al frente.....	12225	724440	1563906 12

	ITEM		INCISO
	AL MES	AL AÑO	AL AÑO
	\$ m/n	\$ m/n	\$ m/n
Suma del frente.....	12225	724440	1563906 12
<i>Lorca</i>			
49 Telegrafista de 1ª y encargado de correos	120		
50 Idem de 4ª auxiliar.....	60		
51 Tres auxiliares de correos á \$ 50 c/u....	150		
52 Tres carteros á \$ 50 c/u.....	150		
53 Tres mensajeros á \$ 30 c/u.....	90		
54 Dos balijeros á \$ 30 c/u.....	60		
55 Alquiler de casa.....	100		
<i>Plaza seis de Junio</i>			
56 Telegrafista de 1ª y encargado de correos.	120		
57 Idem de 4ª auxiliar.....	60		
58 Tres auxiliares de correos á \$ 50 c/u....	150		
59 Tres carteros á \$ 50 c/u.....	150		
60 Tres mensajeros á \$ 30 c/n.....	90		
61 Dos balijeros á \$ 30 c/u.....	60		
62 Alquiler de casa.....	100		
<i>Centro-América</i>			
63 Telegrafista de 1ª y encargado de correos.	120		
64 Idem de 4ª auxiliar.....	60		
65 Tres auxiliares de correos á \$ 50 c/u....	150		
66 Tres carteros á \$ 50 c/u.....	150		
67 Tres mensajeros á \$ 30 c/u.....	90		
68 Dos balijeros á \$ 30 c/u.....	60		
<i>Alberti</i>			
69 Encargado.....	52		
70 Auxiliar.....	50		
71 Alquiler de casa.....	50		
<i>Almagro</i>			
72 Encargado.....	52		
73 Dos auxiliares á \$ 50 c/u.....	100		
74 Alquiler de casa.....	50		
<i>Estacion Central</i>			
75 Encargado.....	80		
76 Seis auxiliares á \$ 50 c/u.....	300		
77 Alquiler de casa.....	60		
Suma á la vuelta.....	15109	724440	1563906 12

	ITEM		INCISO
	AL MES	AL AÑO	AL AÑO
	\$ m/n	\$ m/n	\$ m/n
Suma de la vuelta.....	15109	724440	1563906 12
<i>Centro Sud</i>			
78 Encargado.....	52		
79 Auxiliar.....	50		
80 Alquiler de casa.....	80		
<i>Barracas al Norte</i>			
81 Encargado.....	52		
82 Auxiliar.....	50		
83 Alquiler de casa.....	60		
<i>Plaza General Lavalle</i>			
84 Encargado.....	52		
85 Auxiliar.....	50		
86 Alquiler de casa.....	80		
<i>Los Corrales</i>			
87 Encargado.....	52		
88 Auxiliar.....	50		
89 Alquiler de casa.....	60		
<i>Florida</i>			
90 Encargado.....	52		
91 Auxiliar.....	50		
92 Alquiler de casa.....	120		
<i>San Telmo</i>			
93 Encargado.....	52		
94 Auxiliar.....	50		
95 Alquiler de casa.....	60		
<i>Oficina Lima •</i>			
96 Encargado.....	70		
97 Auxiliar.....	50		
98 Alquiler de casa.....	60		
<i>Oficina Independencia</i>			
99 Encargado.....	52		
Suma al frente.....	16413	724440	1563906 12

	ITEM		INCISO
	AL MES	AL AÑO	AL AÑO
	\$ m/n	\$ m/n	\$ m/n
Suma del frente.....	16413	724410	1563906 12
100 Auxiliar.....	50		
101 Alquiler de casa.....	60		
<i>Oficina Telegráfica en el Ministerio del Interior</i>			
102 Gefe (Telegrafista de 1ª).....	150		
103 2º idem (Telegrafista de 1ª).....	100		
104 Dos mensajeros á \$ 30 c/u.....	60		
	16833	201996	
<b>Oficina de Correos y Telégrafos de las Provincias</b>			
PROVINCIA DE BUENOS AIRES			
<i>La Plata</i>			
<i>tem 6</i>			
1 Telegrafista de 1ª clase y encargado de correos.....	150		
2 Contador Interventor.....	100		
3 Oficial 1º.....	80		
4 Dos telegrafistas de 1ª clase á \$ 100 c/u...	200		
5 Dos id de 2ª á \$ 90 c/u.....	180		
6 Id de 3ª clase.....	80		
7 Id de 4ª clase.....	60		
8 Dos guarda-hilos á \$ 50 c/u.....	100		
9 Diez mensajeros á \$ 20 c/u.....	200		
10 Cuatro encargados de mesa para correos á \$ 70 c/u.....	280		
11 Cuatro auxiliares id á \$ 50 c/u.....	200		
12 Inspector de carteros.....	60		
13 Al mismo para caballo.....	20		
14 Ocho carteros á \$ 35 c/u.....	280		
15 Dos buzonistas á \$ 30 c/u.....	60		
16 Cuatro escribientes á \$ 50 c/u.....	200		
17 Tres balijeros á \$ 30 c/u.....	90		
18 Para mantenimiento de ocho caballos á \$ 20 c/u.....	160		
19 Alquiler de casa.....	200		
20 Gastos de oficina.....	10		
21 Transporte de correspondencia á la Ensenada.....	40		
<i>Barracas al Sud</i>			
22 Telegrafista de 3ª y administrador de correos.....	80		
Suma á la vuelta.....	2830	926436	1563906 12

	ITEM		INCISO
	AL MES	AL AÑO	AL AÑO
	\$ m/n	\$ m/n	\$ m/n
Suma de la vuelta.....	2830	926436	1563906 12
23 Telegrafista de 4ª auxiliar.....	60		
24 Mensajero cartero.....	25		
25 Alquiler de casa.....	40		
26 Gastos de oficina.....	5		
<i>Marín Garcia</i>			
27 Telegrafista de 2ª clase y encargado de correos.....	90		
28 Telegrafista de 4ª clase auxiliar.....	60		
29 Mensajero cartero.....	25		
30 Gastos de oficina.....	5		
<i>Quilmes</i>			
31 Telegrafista de 3ª y encargado de correos.....	80		
32 Telegrafista de 4ª clase auxiliar.....	60		
33 Guarda-hilos.....	50		
34 Mensajero-cartero.....	25		
35 Alquiler de casa.....	20		
36 Para transporte de la correspondencia....	10		
37 Gastos de oficina.....	5		
<i>Lomas de Zamora</i>			
38 Telegrafista de 3ª clase y administrador de correos.....	80		
39 Telegrafista de 4ª clase auxiliar.....	60		
40 Guarda-hilos.....	50		
41 Mensajero cartero á caballo.....	30		
42 Alquiler de casa.....	20		
43 Transporte de correspondencia.....	10		
44 Gastos de oficina.....	5		
<i>Donselaar</i>			
45 Telegrafista de 3ª clase y encargado de correos.....	80		
46 Guarda-hilos.....	50		
47 Mensajero-cartero.....	25		
48 Alquiler de casa.....	10		
49 Gastos de oficina.....	5		
<i>Ranchos</i>			
50 Telegrafista de 3ª y encargado de correos.....	80		
Suma al frente.....	3895	926436	1563906 12

	ITEM		INCISO
	AL MES	AL AÑO	AL AÑO
	\$ m/n	\$ m/n	\$ m/n
Suma del frente.....	3895	926436	1563906 12
51 Guarda-hilos.....	50		
52 Mensajero-cartero.....	25		
53 Transporte de correspondencia.....	30		
54 Alquiler de casa.....	16		
55 Gastos de oficina.....	5		
<i>Las Flores</i>			
56 Telegrafista de 3ª clase y encargado de Correos.....	80		
57 Telegrafista de 4ª clase, auxiliar.....	60		
58 Guarda-hilos.....	50		
59 Escribiente.....	30		
60 Mensajero-cartero.....	25		
61 Alquiler de casa.....	20		
62 Gastos de oficina.....	5		
<i>Belgrano</i>			
63 Telegrafista de 3ª clase y encargado de Correos.....	80		
64 Telegrafista de 4ª clase, auxiliar.....	60		
65 Guarda-hilos.....	50		
66 Escribiente.....	30		
67 Dos mensajeros-carteros á \$ 25 c/u.....	50		
68 Alquiler de casa.....	40		
69 Gastos de oficina.....	5		
<i>San Isidro</i>			
70 Telegrafista de 3ª clase y encargado de Correos.....	80		
71 Telegrafista de 4ª clase, auxiliar.....	60		
72 Guarda-hilos.....	50		
73 Mensajero-cartero.....	25		
74 Alquiler de casa.....	15		
75 Gastos de oficina.....	5		
<i>Escobar</i>			
76 Telegrafista de 3ª clase y encargado de Correos.....	80		
77 Telegrafista de 4ª clase, auxiliar.....	60		
78 Guarda-hilos.....	50		
79 Mensajero-cartero.....	25		
80 Alquiler de casa.....	12		
81 Gastos de oficina.....	5		
Suma á la vuelta.....	5093	926436	1563906 12

	ITEM		INCISO
	AL MES	AL AÑO	AL AÑO
	\$ m/n	\$ m/n	\$ m/n
Suma de la vuelta.....	5093	926436	1563906 12
<i>Campana</i>			
82 Telegrafista de 3ª clase y encargado de Correos.....	80		
83 Telegrafista de 4ª cl se, auxiliar.....	60		
84 Guarda-hilos.....	50		
85 Mensajero cartero.....	25		
86 Alquiler de casa.....	25		
87 Para transporte de correspondencia.....	12		
88 Gastos de oficina.....	5		
<i>Zárate</i>			
89 Telegrafista de 3ª clase y encargado de Correos.....	80		
90 Telegrafista de 4ª clase, auxiliar.....	60		
91 Guarda-hilos.....	50		
92 Mensajero-cartero.....	25		
93 Alquiler de casa.....	25		
94 Para transporte de correspondencia.....	15		
95 Gastos de oficina.....	5		
<i>Baradero</i>			
96 Telegrafista de 1ª clase y encargado de Correos.....	100		
97 Tr s Telegrafistas de 4ª clase, auxiliares á \$ 60 c/u.....	180		
98 Guarda-cables.....	60		
99 Dos guarda-hilos a \$ 50 c/u.....	100		
100 Dos mensajeros carteros á \$ 25 c/u.....	50		
101 Alquiler de casa.....	30		
102 Para transporte de correspondencia.....	15		
103 Gastos de oficina.....	5		
<i>San Pedro</i>			
104 Telegrafista de 3ª clase y encargado de Correos.....	80		
105 Telegrafista de 4ª clase, auxiliar.....	60		
106 Guarda hilos.....	50		
107 Mensajero-cartero.....	25		
108 Alquiler de casa.....	30		
109 Transporte de correspondencia.....	20		
110 Gastos de oficina.....	5		
Suma al frente.....	6420	926436	1563906 12



	ITEM		INCISO
	AL MES	AL AÑO	AL AÑO
Suma del frente....	\$ m/n 6420	\$ m/n 926436	\$ m/n 1563906 12
<i>San Nicolás de los Arroyos</i>			
111 Telegrafista de 1ª clase y encargado de Correos.....	100		
112 Cuatro telegrafistas de 3ª clase á \$ 80 c/u..	320		
113 Telegrafista de 4ª clase, auxiliar.....	60		
114 Dos escribientes á \$ 30 c/u.....	60		
115 Dos Guarda-hilos á \$ 50 c/u.....	100		
116 Seis mensajeros carteros á \$ 25 c/u.....	150		
117 Alquiler de casa.....	50		
118 Transporte de correspondencia.....	35		
119 Gas os de oficina:.....	15		
<i>Ramallo</i>			
120 Telegrafista de 3ª clase y encargado de Correos.....	80		
121 Guarda-hilos.....	50		
122 Mensajero-cartero.....	15		
123 Transporte de correspondencia.....	15		
124 Alquiler de casa.....	10		
125 Gastos de oficina.....	5		
<i>Ibicut Chico</i>			
126 Telegrafista de 3ª clase y encargado de Correos.....	80		
127 Dos Guarda-hilos á \$ 50 c/u.....	100		
128 Transporte de correspondencia.....	25		
129 Alquiler de casa.....	10		
130 Gastos de oficina.....	5		
<i>Villa Constitucion</i>			
131 Telegrafista de 3ª clase y encargado de Correos.....	80		
132 Dos Guarda-hilos á \$ 50 c/u.....	100		
133 Mensajero-cartero.....	15		
134 Transporte de correspondencia.....	20		
135 Alquiler de casa.....	12		
136 Gastos de oficina.....	5		
<i>Patagones</i>			
137 Telegrafista de 1ª clase y encargado de Correos.....	100		
Suma á la vuelta.....	8037	926436	1563906 12

	ITEM		INCISO
	AL MES	AL AÑO	AL AÑO
	\$ m/n	\$ m/n	\$ m/n
Suma de la vuelta.....	8037	926436	1563906 12
138 Tres telegrafista de 3ª clase, auxiliares á \$ 80 c/u.....	240		
139 Dos guarda hilos á \$ 50 c/u.....	100		
140 Tres Mensageros-carteros á \$ 20 c/u....	60		
141 Para trasporte de correspondencia.....	18		
142 Alquiler de casa.....	50		
143 Gastos de oficina.....	10		
<i>Azul</i>			
144 Telegrafista de 1ª clase y encargado de Correos .....	100		
145 Dos telegrafista de 2ª clase á \$ 90 c/u...	180		
146 Seis telegrafistas de 4ª clase, auxiliares á \$ 60 c/u.....	360		
147 Dos Guarda hilos á \$ 50 c/u.....	100		
148 Cinco Mensageros-carteros á 20 \$.....	100		
149 Alquiler de casa.....	50		
150 Gastos de oficina.....	10		
<i>Olavarria</i>			
151 Telegrafista de 1ª clase y encargado de Correos.....	100		
152 Dos telegrafistas de 3ª clase, auxiliares, á \$ 80 c/u.....	160		
153 Guarda-hilos.....	50		
154 Mensajero-cartero.....	20		
155 Alquiler de casa.....	40		
156 Para trasporte de correspondencia.....	18		
157 Gastos de oficina.....	6		
<i>Arroyo Corto</i>			
158 Telegrafista de 3ª clase y encargado de Correos.....	80		
159 Guarda-hilos.....	40		
160 Alquiler de casa.....	10		
161 Gastos de oficina.....	5		
<i>Lavalle</i>			
162 Telegrafista de 3ª clase y encagado de Correos.....	80		
163 Guarda-hilos.....	40		
164 Alquiler de casa.....	10		
165 Gastos de oficina.....	5		
Suma al frente.....	10079	926436	1563906 12

	ITEM		INCISO
	AL MES	AL AÑO	AL AÑO
	\$ m/n	\$ m/n	\$ m/n
Suma del frente.....	10079	926436	1563906 12
<i>Sauce</i>			
166 Telegrafista de 3ª clase y encargado de Correos.....	80		
167 Guarda-hilos.....	40		
168 Alquiler de casa.....	10		
169 Gastos de oficina.....	5		
<i>Guamini</i>			
170 Telegrafista de 3ª clase y encargado de Correos.....	80		
171 Telegrafista de 4ª clase, auxiliar.....	60		
172 Dos Guarda-hilos á \$ 40 c/u.....	80		
173 Alquiler de casa.....	10		
174 Gastos de oficina.....	5		
<i>Trenque Lauquen</i>			
175 Telegrafista de 3ª clase y encargado de Correos.....	80		
176 Mensajero guarda hilos.....	40		
177 Alquiler de casa.....	10		
178 Gastos de oficina.....	6		
<i>Fuerte Argentino</i>			
179 Telegrafista de 3ª clase y encargado de Correos.....	80		
180 Mensajero guarda-hilos.....	40		
181 Alquiler de casa.....	10		
182 Gastos de oficina.....	6		
<i>Carhué</i>			
183 Telegrafista de 3ª clase y encargado de Correos.....	80		
184 Telegrafista de 4ª clase, auxiliar.....	60		
185 Mensajero guarda-hilos.....	40		
186 Alquiler de casa.....	16		
187 Gastos de oficina.....	6		
<i>Estacion Alfalfa</i>			
Linea Ferro-Carril del Sud			
188 Encargado de Correos.....	50		
Suma á la vuelta.....	10973	926436	1563906 12

	ITEM		INCISO
	AL MES	AL AÑO	AL AÑO
	\$ m/n	\$ m/n	\$ m/n
Suma de la vue'ta.....	10973	926436	1563906 12
189 Cartero.....	20		
190 Para transporte de correspondencia y gastos de oficina.....	10		
<i>Puan</i>			
191 Telegrafista de 3ª clase encargado de Correos.....	80		
192 Telegrafista de 4ª clase auxiliar.....	60		
193 Mensajero guarda-hilos.....	40		
194 Alquiler de casa.....	20		
195 Gastos de oficina.....	6		
<i>Bahia Blanca</i>			
196 Telegrafista de 1ª clase encargado de Correos.....	100		
197 Dos Telegrafistas de 3ª clase á \$ 80 c/u..	160		
198 Tres telegrafistas de 4ª clase auxiliares á \$ 60 c/u.....	180		
199 Dos guarda-hilos á \$ 40.....	80		
200 Tres mensajeros-carteros á \$ 25 c/u.....	75		
201 Alquiler de casa y gastos de oficina.....	10		
<i>Puerto de Bahía Blanca</i>			
202 Telegrafista de 3ª clase y encargado de Correos..	80		
203 Mensajero-cartero.....	20		
204 Alquiler de casa.....	15		
205 Gastos de oficina.....	5		
<i>Monte Hermoso</i>			
206 Telegrafista de 3ª y encargado de Correos..	80		
207 Mensajero guarda-hilos.....	40		
208 Alquiler de casa.....	15		
209 Gastos de oficina.....	5		
<i>Dehesa</i>			
210 Telegrafista de 3ª clase y encargado de Correos.....	80		
211 Mensajero guarda-hilos.....	40		
212 Alquiler de casa.....	15		
213 Gastos de oficina.....	5		
Suma al frente.....	12214	926436	1563906 12

	ITEM		INCISO
	AL MES	AL AÑO	AL AÑO
	\$ m/n	\$ m/n	\$ m/n
Suma del frente.....	12214	926436	1563906 12
<i>Corta Pié</i>			
214 Telegrafista de 3ª clase y encargado de Correos.....	80		
215 Mensajero guarda-hilos.....	40		
216 Alquiler de casa.....	15		
217 Gastos de Oficina.....	5		
<i>Las Mostazas</i>			
218 Telegrafista de 3ª clase y encargado de Correos.....	80		
219 Mensajero guarda-hilos.....	40		
220 Alquiler de casa.....	15		
221 Gastos de Oficina.....	5		
<i>Tolosa</i>			
222 Encargado de Correos.....	25		
223 Cartero.....	20		
224 Alquiler de casa.....	20		
225 Gastos de Oficina.....	2		
<i>Los Hornos</i>			
226 Encargado de Correos.....	40		
227 Cartero.....	20		
228 Alquiler de casa.....	15		
229 Gastos de oficina.....	3		
<i>Ayacucho</i>			
230 Encargado de Correos.....	50		
231 Cartero.....	20		
232 Balijero.....	11		
233 Alquiler de casa.....	15		
234 Gastos de Oficina.....	4		
<i>Arrecifes</i>			
235 Encargado de Correos.....	80		
236 Cartero.....	20		
237 Alquiler de casa.....	15		
238 Gastos de oficina.....	4		
Suma á la vuelta.....	12858	926436	1563906 12

	ITEM		INCISO
	AL MES	AL AÑO	AL AÑO
	\$ m/n	\$ m/n	\$ m/n
Suma de la vuelta .....	12858	926436	1563906 12
<i>Bragado</i>			
239 Encargado de Correos.....	50		
240 Cartero.....	20		
241 Alquiler de casa.....	15		
242 Transporte de correspondencia.....	8		
243 Gastos de oficina.....	4		
<i>Chivilcoy</i>			
244 Encargado de Correos.....	60		
245 Cartero.....	20		
246 Alquiler de casa.....	15		
247 Transporte de Correspondencia.....	8		
248 Gastos de Oficina.....	4		
<i>Chascomús</i>			
249 Encargado de Correos.....	50		
250 Cartero.....	20		
251 Alquiler de casa.....	12		
252 Gastos de oficina.....	4		
<i>Chacabuco</i>			
253 Encargado de correos.....	50		
254 Cartero.....	20		
255 Alquiler de casa.....	12		
256 Gastos de oficina.....	4		
<i>Dolores</i>			
257 Encargado de correos.....	60		
258 Auxiliar.....	35		
259 Dos carteros a pesos 20 cada uno.....	40		
260 Alquiler de casa.....	20		
261 Transporte de correspondencia.....	12		
262 Gastos de oficina.....	4		
<i>Ensenada</i>			
263 Encargado de correos.....	40		
264 Cartero.....	20		
Suma al frente.....	13465	926436	1563906 12

	ITEM		INCISO
	AL MES	AL AÑO	AA AÑO
	\$ m/n.	\$ m/n.	\$ m/n.
Suma del frente. ....	13465	926436	1563906 12
265 Alquiler de casa.....	25		
266 Gastos de oficina... ..	2		
<i>Juarez</i>			
267 Encargado de correos.....	50		
268 Cartero.....	20		
269 Transporte de correspondencia.....	20		
270 Alquiler de casa.....	12		
271 Gastos de oficina.....	4		
<i>Junin</i>			
272 Encargado de correos.....	60		
273 Balijero.....	10		
274 Alquiler de casa.....	12		
275 Cartero.....	20		
276 Transporte de correspondencia.....	10		
277 Gastos de oficina... ..	4		
<i>Lobos</i>			
278 Encargado de correos.....	50		
279 Cartero.....	20		
280 Alquiler de casa.....	10		
281 Gastos de oficina.....	4		
<i>Lujan</i>			
282 Encargado de correos.....	50		
283 Cartero.....	20		
284 Transporte de correspondencia.....	10		
285 Alquiler de casa.....	10		
286 Gastos de oficina.....	3		
<i>Lincoln</i>			
287 Encargado de correos.....	30		
288 Cartero.....	20		
289 Gastos de oficina y alquiler de casa.....	20		
290 Transporte de correspondencia.....	12		
<i>Merlo</i>			
291 Encargado de correos.....	50		
292 Cartero.....	20		
Suma á la vuelta.....	14043	926436	1563906 12

	ITEM		INCISO
	AL MES	AL AÑO	AL AÑO
	\$ m/n.	\$ m/n.	\$ m/n.
Suma de la vuelta.....	14043	926436	1563906 12
293 Alquiler de casa.....	12		
294 Gastos de oficina.....	2		
<i>Moron</i>			
295 Encargado de correos.....	50		
296 Dos carteros á pesos 20 cada uno.....	40		
297 Alquiler de casa.....	15		
298 Transporte de la correspondencia á Huedo	30		
299 Gastos de oficina.....	4		
<i>Mercedes</i>			
300 Encargado de correos.....	60		
301 Dos escribientes á pesos 40 cada uno.....	80		
302 Dos carteros á pesos 20 cada uno.....	40		
303 Alquiler de casa.....	30		
304 Gastos de oficina.....	4		
<i>Maipú</i>			
305 Encargado de correos.....	40		
306 Cartero.....	20		
307 Alquiler de casa.....	12		
308 Gastos de oficina.....	4		
<i>9 de Julio</i>			
309 Encargado de correos.....	40		
310 Cartero.....	20		
311 Alquiler de casa.....	15		
312 Transporte de la correspondencia.....	8		
313 Gastos de oficina.....	2		
<i>Pueyrredon</i>			
314 Encargado de correos.....	40		
315 Cartero.....	20		
316 Alquiler de casa.....	8		
317 Gastos de oficina.....	2		
<i>Pergamino</i>			
318 Encargado de correos.....	50		
319 Cartero.....	20		
320 Alquiler de casa.....	17		
Suma al frente.....	14728	926436	1563906 12



	ITEM		INCISO
	AL MES	AL AÑO	AL AÑO
	\$ m/n.	\$ m/n.	\$ m/n.
Suma del frente.....	14728	926436	1563906 12
321 Transporte de correspondencia.....	10		
322 Gastos de oficina... ..	4		
<i>Rojas</i>			
323 Encargado de correos.....	40		
324 Cartero .....	20		
325 Alquiler de casa.....	10		
326 Transporte de correspondencia.....	10		
327 Gastos de oficina.....	4		
<i>Estacion Cano</i>			
328 Encargado de correos.....	30		
329 Cartero .....	15		
330 Transporte de correspondencia.....	6		
331 Gastos de oficina.....	2		
<i>Ramos Mejía</i>			
332 Encargado de correos.....	30		
333 Cartero .....	15		
334 Transporte de correspondencia.....	6		
335 Gastos de oficina.....	2		
<i>San José de Flores</i>			
336 Encargado de correos.....	80		
337 Auxiliar .....	50		
338 Cartero á caballo. ....	40		
339 Alquiler del caballo.....	20		
340 Cartero á pié.....	20		
341 Alquiler de casa y gastos.....	100		
<i>San Fernando</i>			
342 Encargado de correos y telegrafista de 3ª.	80		
343 Cartero.....	20		
344 Alquiler de casa.....	20		
345 Gastos de oficina.....	6		
<i>San Antonio de Areco</i>			
346 Encargado de correos.....	30		
347 Cartero .....	15		
Suma á la vuelta .....	15413	926436	1563906 12

	ITEM		INCISO
	AL MES	AL AÑO	AL AÑO
	\$ m/n.	\$ m/n.	\$ m/n.
Suma de la vuelta. . . . .	15413	926436	1563906 12
348 Alquiler de casa. . . . .	6		
349 Gastos de oficina. . . . .	4		
<i>Salto</i>			
350 Encargado de correos. . . . .	30		
351 Cartero . . . . .	15		
352 Alquiler de casa. . . . .	6		
353 Gastos de oficina. . . . .	4		
<i>Saladillo</i>			
354 Encargado de correos. . . . .	40		
355 Cartero . . . . .	15		
856 Alquiler de casa. . . . .	10		
357 Transporte de correspondencia. . . . .	8		
358 Gastos de oficina. . . . .	2		
<i>San Martin</i>			
359 Encargado de correos y telegrafista de 3ª. . . . .	80		
360 Cartero-balijero . . . . .	20		
361 Alquiler de casa. . . . .	10		
362 Gastos de oficina. . . . .	2		
<i>Tandil</i>			
363 Encargado de correos. . . . .	50		
364 Cartero . . . . .	20		
365 Transporte de correspondencia. . . . .	20		
366 Alquiler de casa. . . . .	15		
367 Gastos de oficina. . . . .	4		
<i>Tres Arroyos</i>			
368 Encargado de correos . . . . .	30		
369 Cartero . . . . .	15		
370 Alquiler de casa. . . . .	10		
371 Gastos de oficina. . . . .	2		
<i>Tigre</i>			
372 Encargado de correos y telegrafista de 3ª . . . . .	80		
373 Cartero . . . . .	20		
374 Alquiler de casa. . . . .	15		
375 Gastos de oficina . . . . .	4		
Suma al frente. . . . .	15950	926436	1563906 12

	ITEM		INCISO
	AL MES	AL AÑO	AL AÑO
	\$ m/n.	\$ m/n.	\$ m/n.
Suma del frente.....	15950	926436	1563906 12
<i>25 de Mayo</i>			
376 Encargado de correos.....	40		
377 Cartero.....	20		
378 Alquiler de casa.....	10		
379 Gastos de oficina.....	2		
<i>Cañuelas</i>			
380 Encargado de correos.....	30		
381 Cartero.....	20		
382 Alquiler de casa.....	8		
383 Gastos de oficina.....	2		
<i>Estacion Salado</i>			
384 Encargado de correos.....	25		
385 Cartero.....	15		
386 Alquiler de casa.....	6		
387 Gastos de oficina.....	2		
<i>San Justo</i>			
388 Encargado de correos.....	30		
389 Cartero.....	20		
390 Gastos de oficina.....	2		
391 Transporte de correspondencia.....	10		
<i>San Andrés de Giles</i>			
392 Encargado de correos.....	30		
393 Cartero.....	20		
394 Gastos de oficina.....	2		
<i>Cármén de Areco</i>			
395 Encargado de correos.....	30		
396 Cartero.....	20		
397 Gastos de oficina.....	2		
<i>Suipacha</i>			
398 Encargado de correos.....	30		
399 Cartero.....	20		
400 Gastos de oficina.....	2		
Suma á la vuelta.....	16348	926436	1563906 12



	ITEM		INCISO
	AL MES	AL AÑO	AL AÑO
	\$ m/n.	\$ m/n.	\$ m/n.
Suma de la vuelta.....	16348	926436	1563906 12
<i>Magdalena</i>			
401 Encargado de correos... ..	30		
402 Cartero .....	20		
403 Gastos de oficina.....	2		
<i>Marcos Paz</i>			
404 Encargado de correos.. ..	30		
405 Cartero .....	20		
406 Gastos de oficina.....	2		
<i>Las Heras</i>			
407 Encargado de correos.....	30		
408 Cartero .....	20		
409 Gastos de oficina .....	2		
<i>Almirante Brown</i>			
410 Encargado de correos.....	30		
411 Cartero .....	20		
412 Gastos de oficina.....	2		
<i>San Vicente</i>			
413 Encargado de correos.....	30		
414 Cartero .....	20		
415 <del>Cartero</del> Gastos de oficina.....	2		
<i>Altamirano</i>			
416 Encargado de correos.....	25		
417 Cartero .....	20		
418 Gastos de oficina.....	2		
<i>Cachari</i>			
419 Encargado de correos... ..	25		
420 Cartero .....	20		
421 Gastos de oficina:.....	2		
<i>Balcarce</i>			
422 Encargado de correos.....	25		
Suma al frente.....	16727	926436	1563906 12

	ITEM		INCISO
	AL MES	AL AÑO	AL AÑO
	\$ m/n.	\$ m/n.	\$ m/n.
Suma del frente.....	16727	926436	1563906 12
423 Cartero.....	20		
424 Gastos de oficina.....	2		
<i>Estacion Alvear</i>			
425 Encargado de correos.....	25		
426 Cartero.....	20		
427 Gastos de oficina.....	2		
<i>Exaltacion de la Cruz</i>			
428 Encargado de correos.....	25		
429 Cartero.....	20		
430 Gastos de oficina.....	2		
<i>General Rodriguez</i>			
431 Encargado de correos.....	25		
432 Cartero.....	20		
433 Gastos de oficina.....	2		
<i>Tapalqué</i>			
434 Encargado de correos.....	40		
435 Cartero.....	20		
436 Alquiler de casa.....	12		
437 Gastos de oficina.....	4		
<i>Moreno</i>			
438 Encargado de correos.....	40		
439 Cartero.....	20		
440 Alquiler de casa.....	12		
441 Gastos de oficina.....	4		
<i>Navarro</i>			
442 Encargado de correos.....	40		
443 Cartero.....	20		
444 Alquiler de casa.....	12		
445 Gastos de oficina.....	4		
<i>Pilar</i>			
446 Encargado de correos.....	40		
447 Cartero.....	20		
Suma á la vuelta.....	17178	926436	1563906 12

	ITEM		INCISO
	AL MFZ	AL AÑO	AL AÑO
	\$ m/n.	\$ m/n.	\$ m/n.
Suma de la vuelta.....	17178	926436	1563906 12
448 Alquiler de casa.....	12		
449 Gastos de oficina.....	4		
<i>Monte</i>			
450 Encargado de correos.....	40		
551 Cartero.....	20		
452 Alquiler de casa.....	12		
453 Gastos de oficina.....	4		
<i>Alsina</i>			
454 Encargado de correos.....	40		
455 Cartero.....	20		
456 Alquiler de casa.....	12		
457 Gastos de oficina.....	4		
<i>Rauch</i>			
458 Encargado de correos.....	40		
459 Cartero.....	20		
460 Alquiler de casa.....	12		
461 Gastos de oficina.....	4		
462 Para encargados de correos en Atalaya, Floresta, Las Hermanas, Colonia Ola- varria, Punta de Lara, Taillade, Loberia, Mar Chiquita, Necochea, San Carlos, Tordillo, Tuyú, Toay, Pila, Vecino, Blan- ca Grande, Coronel Suarez, Laguna Blanca, Atreucó, Velazquez, Colon, Sal- vador Maria, Roca, Pacheco, Vela Go- doy, Viñas, Vedia, Arenales, Melchor Romero, Vicente Casares, Lima, Vaz- quez y San Juan—treinta y cuatro ofici- nas á pesos 20 cada una.....	680		
463 Para gastos de estas treinta y cuatro ofi- cinas á pesos 2 cada una.....	68		
464 Para cincuenta oficinas de correos de se- gunda categoría á pesos 15 cada una...	750		
465 Para gastos de las mismas á pesos 2 cada una.....	100		
466 Para pago de subvenciones á las empresas que transportan la correspondencia, desde Dolores á Ajó, Azcuénaga á Giles, Ru- fino á Italó, Azul á Pringles, Azul á Suarez, Capitan Sarmiento á Salto, Rojas á Teodolina, Arrecifes á Salto y Gainza,			
Suma al frente.....	19020	926436	1563906 12

	ITEM		INCISO
	AL MEZ	AL AÑO	AL AÑO
	\$ m/n.	\$ m/n.	\$ m/n.
Suma del frente.....	19020	926436	1563906 12
Saladillo á General Alvear, Azul á Necochea, Pigué á General Acha, Arroyo Corto á General Lavalle, Zapiola á Navarro, Bragado á Lavalle, Campana á Lujan, Lobos á Monte, Dolores á Balcарce, Maipú á Pueyrredon, Cacharí á Tapalqué, Las Flores á General Alvear, Arrecites á San Pedro, Ensenada á Magdalena, Bragado á Bolivar, Ayacucho á Lobería, Baradero á San Pedro, General Rodriguez á Pilar, Rojas á Villa Colon, Cacharí á Rauch, San Vicente á la Estacion, Carhué á General Acha, Olavarria á Blanca Grande, Bahia Blanca á Patagones, Moron á Bella Vista, Blanca Grande á La Larga, Salado á Las Flores, Salado á 25 de Mayo y á Monte, Campana á Exaltacion de la Cruz, Pergamino á Venado Tuerto, Bahia Blanca á Victorica, á Pehuajó y á Juarez, Rocha á Lavalle Sud, Merlo á Pontevedra, Cañuelas á la Estacion, Olavarria á San Ignacio, Arroyo Corto á Lavalle, Maipú á Mar Chiquita, La Plata á La Ensenada, San Martin á la Estacion.	4000		
	23000	276000	
PROVINCIA DE SANTA-FÉ			
<i>Santa-Fé</i>			
<i>Item 7</i>			
1 Telegrafista de 1ª clase y encargado de correos .....	150		
2 Contador interventor.....	100		
3 Tres escribientes á pesos 50 cada uno....	150		
4 Seis carteros á pesos 30 cada uno.....	180		
5 Dos telegrafistas de 1ª clase á pesos 100 cada uno.....	200		
6 Un telegrafista de 2ª clase.....	90		
7 Cuatro telegrafistas de 3ª clase á pesos 80 cada uno.....	320		
8 Cuatro telegrafistas de 4ª clase á pesos 60 cada uno.....	240		
9 Dos guarda-hilos á pesos 50 cada uno....	100		
10 Para distribucion de telegramas....	60		
11 Encargado de la oficina marítima.....	50		
Suma á la vuelta.....	1640	1202676	1563906 12

	ITEM		INCISO
	AL MEZ	AL AÑO	AL AÑO
	\$ m/n.	\$ m/n.	\$ m/n.
Suma de la vuelta.....	1640	1202676	1563906 12
12 Ordenanza .....	20		
13 Alquiler de casa.....	150		
14 Gastos de oficina.....	30		
<i>Rosario</i>			
15 Telegrafista de 1ª clase y encargado de correos .....	200		
16 Contador interventor.....	100		
17 Doce telegrafistas de 1ª clase á pesos 100 cada uno.....	1200		
18 Doce telegrafistas de 2ª clase á pesos 90 cada uno.....	1080		
19 Doce telegrafistas de 3ª clase á pesos 80 cada uno.....	960		
20 Ocho telegrafistas de 4ª clase á pesos 60 cada uno .....	480		
21 Dos telegrafistas de 5ª clase á pesos 50 cada uno.....	100		
22 Tres guarda-hilos á pesos 50 cada uno....	150		
23 Dos ensobradores á pesos 25 cada uno....	50		
24 Para distribucion de telegramas.....	250		
25 Seis encargados de mesa para correos á pesos 60 cada uno.....	360		
26 Veinte y cuatro escribientes para las mesas á pesos 50 cada uno.....	1200		
27 Treinta carteros á pesos 40 cada uno....	1200		
28 Ocho buzonistas á pesos 25 cada uno....	200		
29 Cuatro balijeros á pesos 20 cada uno.....	80		
30 Para conduccion de correspondencia á la estacion y al puerto.....	150		
31 Alquiler de casa.....	350		
32 Para alumbrado.....	150		
33 Gastos de oficina.....	25		
<i>San Lorenzo</i>			
34 Telegrafista de 3ª clase y encargado de correos .....	80		
35 Guarda-hilos.....	50		
36 Mensajero-cartero .....	20		
37 Gastos de oficina.....	3		
38 Alquiler de casa.....	10		
<i>Gaboto</i>			
39 Telegrafista de 3ª clase y encargado de correos .....	80		
Suma al frente.....	10368	1202676	1563906 12



	ITEM		INCISO
	AL MEZ	AL AÑO	AL AÑO
	\$ m/n.	\$ m/n.	\$ m/n.
Suma del frente. ....	10368	1202676	1563906 12
40 Guarda-hilos mensajero. ....	50		
41 Mensajero-cartero. ....	20		
42 Gastos de oficina. ....	3		
43 Alquiler de casa. ....	15		
<i>Irigoyen</i>			
44 Telegrafista de 3ª clase y encargado de correos. ....	80		
45 Guarda-hilos. ....	50		
46 Mensajero-cartero. ....	20		
47 Gastos de oficina. ....	3		
48 Alquiler de casa. ....	10		
<i>Coronda</i>			
49 Telegrafista de 3ª clase y encargado de correos. ....	80		
50 Telegrafista de 5ª clase. ....	50		
51 Guarda-hilos. ....	50		
52 Mensajero-cartero. ....	20		
53 Alquiler de casa. ....	15		
54 Gastos de oficina. ....	3		
<i>Santo Tomé</i>			
55 Telegrafista de 3ª clase y encargado de correos. ....	80		
56 Guarda-hilos. ....	50		
57 Mensajero-cartero. ....	20		
58 Alquiler de casa. ....	20		
59 Gastos de oficina. ....	3		
<i>Rincon de San José</i>			
60 Telegrafista de 3ª clase y encargado de correos. ....	80		
61 Guarda-cable. ....	50		
62 Mensajero-cartero. ....	20		
63 Alquiler de casa. ....	10		
64 Gastos de oficina. ....	3		
<i>Esperanza</i>			
65 Telegrafista de 1ª clase y encargado de correos. ....	100		
66 Telegrafista de 3ª clase. ....	80		
Suma á la vuelta. ....	11353	1202676	1563906 12

	ITEM		INCISO
	AL MFZ	AL AÑO	AL AÑO
	\$ m/n.	\$ m/n.	\$ mn.
Suma de la vuelta.....	11353	1202676	1563906 12
67 Dos telegrafistas de 4ª clase á pesos 60 cada uno.....	120		
68 Un telegrafista de 5ª clase.....	50		
69 Guarda-hilos.....	50		
70 Mensajero-cartero á caballo.....	30		
71 Alquiler de casa.....	35		
72 Gastos de oficina.....	10		
<i>San Carlos</i>			
73 Telegrafista de 2ª clase y encargado de correos.....	90		
74 Telegrafista de 5ª clase.....	50		
75 Mensajero-cartero á caballo.....	30		
76 Gastos de oficina.....	3		
<i>San Agustin</i>			
77 Telegrafista de 3ª clase y encargado de correos.....	80		
78 Mensajero-cartero.....	20		
79 Gastos de oficina.....	3		
80 Alquiler de casa.....	10		
<i>Humboldt</i>			
81 Telegrafista de 4ª clase y encargado de correos.....	60		
82 Mensajero-cartero.....	20		
83 Alquiler de casa.....	10		
84 Gastos de oficina.....	3		
<i>Pilar</i>			
85 Telegrafista de 3ª clase y encargado de correos.....	80		
86 Telegrafista de 5ª clase.....	50		
87 Guarda-hilos.....	50		
88 Mensajero cartero á caballo.....	30		
89 Alquiler de casa.....	10		
90 Gastos de oficina.....	3		
<i>Felicia</i>			
91 Telegrafista de 4ª clase y encargado de correos ..	60		
92 Mensajero-cartero.....	10		
Suma al frente.....	12320	1202676	1563906 12

	ITEM		INCISO
	AL MEZ	AL AÑO	AL AÑO
	\$ m/n.	\$ m/n.	\$ m/n.
Suma del frente.....	12320	1202676	1563906 12
93 Gastos de oficina .....	3		
94 Alquiler de casa.....	10		
<i>Aurelia</i>			
95 Telegrafista de 4ª clase y encargado de correos .....	60		
96 Mensajero-cartero .....	10		
97 Gastos de oficina.....	3		
<i>Rafaela</i>			
98 Telegrafista de 4ª clase y encargado de correos .....	60		
99 Mensajero-cartero. ....	10		
100 Gastos de oficina.....	3		
<i>Lehmann</i>			
101 Telegrafista de 4ª clase y encargado de correos .....	60		
102 Mensajero-cartero .....	10		
103 Gastos de oficina.....	3		
<i>Colonia General Roca</i>			
104 Telegrafista de 4ª clase y encargado de correos .....	60		
105 Mensajero-cartero .....	10		
106 Gastos de oficina.....	3		
<i>Santa Rosa</i>			
107 Telegrafista de 4ª clase y encargado de correos .....	60		
108 Guarda-hilos.....	40		
109 Mensajero-cartero .....	11		
110 Gastos de oficina.....	3		
111 Alquiler de casa.....	10		
<i>Helvecia</i>			
112 Telegrafista de 3ª clase y encargado de correos .....	80		
113 Guarda-hilos.....	40		
114 Mensajero á caballo.. .	20		
Suma á la vuelta.....	12889	1202676	1563906 12

	ITEM		INCISO
	AL MEZ	AL AÑO	AL AÑO
	\$ m/n.	\$ m/n.	\$ m/n.
Suma de la vuelta.....	12889	1202676	1563906 12
115 Gastos de oficina.....	3		
116 Alquiler de casa.....	15		
<i>Saladero Mariano Cabal</i>			
117 Telegrafista de 4ª clase y encargado de correos.....	60		
118 Guarda-hilos.....	40		
119 Gastos de oficina.....	3		
<i>San Javier</i>			
120 Telegrafista de 4ª clase y encargado de correos.....	60		
121 Guarda-hilos.....	40		
122 Mensajero-cartero.....	10		
123 Gastos de oficina.....	3		
124 Alquiler de casa.....	10		
<i>Alejandra</i>			
125 Telegrafista de 4ª clase y encargado de correos.....	60		
126 Guarda-hilos.....	40		
127 Mensajero-cartero.....	10		
128 Gastos de oficina.....	3		
129 Alquiler de casa.....	10		
<i>Romang</i>			
130 Telegrafista de 4ª clase y encargado de correos.....	60		
131 Guarda-hilos.....	40		
132 Mensajero-cartero.....	10		
133 Gastos de oficina.....	3		
134 Alquiler de casa.....	10		
<i>Emilia</i>			
135 Telegrafista de 3ª clase y encargado de correos.....	80		
136 Guarda-hilos.....	40		
137 Mensajero-cartero.....	10		
138 Gastos de oficina.....	3		
139 Alquiler de casa.....	10		
Suma al frente.....	13522	1202676	1563906 12

	ITEM		INCISO
	AL MEZ	AL AÑO	AL AÑO
	\$ m/n.	\$ m/n.	\$ m/n.
Sama del frente.....	13522	1202676	1563906 12
<i>San Justo</i>			
140 Telegrafista de 4ª clase y encargado de correos .....	60		
141 Guarda-hilos .....	40		
142 Mensajero-cartero .....	10		
143 Gastos de oficina.....	3		
144 Alquiler de casa.....	12		
<i>Reconquista</i>			
(Oficina trasladora)			
145 Telegrafista de 3ª clase y encargado de correos .....	80		
146 Telegrafista de 5ª clase.....	50		
147 Guarda-hilos.....	40		
148 Mensajero-cartero .....	10		
149 Gastos de oficina.....	3		
150 Alquiler de casa.....	10		
<i>Carcaraña</i>			
151 Telegrafista de 4ª clase y encargado de correos .....	60		
152 Guarda-hilos .....	40		
153 Mensajero-cartero .....	10		
154 Gastos de oficina.....	3		
155 Alquiler de casa.....	10		
<i>Cañada de Gomez</i>			
156 Telegrafista de 2ª clase y encargado de correos .....	90		
157 Telegrafista de 4ª clase.....	60		
158 Guarda-hilos.....	50		
159 Gastos de oficina.....	4		
160 Alquiler de casa.....	25		
<i>Guardia de la Esquina</i>			
161 Telegrafista de 3ª clase y encargado de correos .....	80		
162 Guarda hilos .....	40		
163 Mensajero- artero .....	11		
164 Gastos de oficina.....	3		
165 Alquiler de casa.....	15		
Suma á la vuelta.....	14341	1202676	1563906 12

	ITEM		INCISO
	AL MES	AL AÑO	AL AÑO
Suma de la vuelta.....	\$ m/n. 14341	\$ m/n. 1202676	\$ m/n. 1563906 12
<i>Artcaga</i>			
166 Telegrafista de 4ª clase y encargado de correos .....	60		
167 Gastos y alquiler de casa.....	12		
<i>San Urbano</i>			
168 Telegrafista de 4ª clase y encargado de correos .....	60		
169 Guarda-hilos .....	40		
170 Mensajero-cartero.....	11		
171 Alquiler de casa.....	12		
172 Gastos de oficina.....	3		
<i>Teodolina</i>			
173 Telegrafista de 4ª clase y encargado de correos .....	60		
174 Mensajero-cartero .....	10		
175 Gastos y alquiler de casa.....	13		
<i>Venado Tuerto</i>			
176 Telegrafista de 4ª clase y encargado de correos .....	60		
177 Guarda-hilos .....	40		
178 Alquiler de casa.....	10		
179 Gastos de oficina.....	3		
<i>Ocampo</i>			
180 Telegrafista de 3ª clase y encargado de correos .....	80		
181 Telegrafista de 5ª clase.....	50		
182 Guarda-hilos.....	50		
183 Mensajero-cartero.....	11		
184 Gastos de oficina.....	4		
<i>Las Toscas</i>			
185 Telegrafista de 3ª clase y encargado de correos .....	80		
186 Guarda-hilos.....	50		
187 Mensajero-cartero.....	11		
188 Gastos de oficina.....	3		
Suma al frente.....	15074	1202676	1563906 12

	ITEM		INCISO
	AL MES	AL AÑO	AL AÑO
	\$ m/n.	\$ m/n.	\$ m/n.
Suma del frente.....	15074	1202676	1563906 12
<i>Colonia Florencia</i>			
(Antes Tapenagá)			
189	Telegrafista de 3ª clase y encargado de correos .....	80	
190	Guarda hilos.....	50	
191	Mensajero-cartero.....	11	
192	Gastos de oficina.....	3	
193	Telegrafistas de 4ª clase y encargados de correos para las oficinas Francesa, California, Cayastá, Mal Abrigo, Galvez, Belgrano, San Martín, Saguier, Sarmiento y Providencia, á pesos 60 cada uno .....	600	
194	Cinco mensajeros-carteros á pesos 20 cada uno .....	100	
195	Guarda hilos.....	40	
196	Para gastos de estas oficinas á pesos 3 cada una .....	30	
<i>Colonia Candelaria</i>			
197	Encargado de correos.....	15	
198	Cartero.....	12	
199	Alquiler de casa.....	10	
200	Gastos de oficina.....	2	
<i>Roldan</i>			
201	Encargado de correos.....	15	
202	Cartero.....	12	
203	Gastos de oficina.....	2	
204	Para encargados de correos en Cavour, Grutty, Franck, Las Tunas, Santa María, San Gerónimo, Santa Teresa, Rivadavia, Jesús María, Larguía, Gesler, Nueva Roma, Fuerte Roca, Matilde, Córdoba, Clodomira, Nueva Torino, Iriondo, Laguna Larga, Diaz, Avila, Correa, Alberdi, Vercelii, Chacras, Carmen del Sauce, Posta Villarino, Mercedes, Armstrong, Colastiné y Mal Abrigo (puerto), treinta y una oficina á pesos 15 c/u.	465	
205	Para gastos de estas oficinas á pesos 2 c/u.	62	
206	Trasporte de correspondencia á Esperanza.....	20	
Suma á la vuelta.....	16603	1202676	1563906 12

	ITEM		INCISO
	AL MES	AL AÑO	AL AÑO
	\$ m/n	\$ m/n	\$ m/n
Suma de la vuelta.....	16603	1202676	1563906 12
207 Transporte de correspondencia de Esperanza á San Gerónimo.....	20		
208 Transporte de correspondencia á San Carlos pasando por San Agustín, Las Tunas y Franck.....	20		
209 Transporte de correspondencia á la frontera Norte, pasando por Emilia, San Justo y Belgrano, hasta el Ají.....	100		
210 Idem de Humboldt á Esperanza y Cavour.....	10		
211 Idem de San José á Helvecia y el Rey....	80		
212 Idem de Humboldt á Grutty.....	10		
213 Idem de San Carlos por Oroño hasta Coronada.....	20		
214 Idem á San Javier.....	150		
215 Idem de San Javier á Mal Abrigo.....	80		
216 Idem á Santa María.....	40		
217 Idem de Esperanza á Pilar, Fuerte Roca, Susana, Aurelia, Nueva Roma, y de Estancia Grande hasta Cayastacito.....	80		
218 Idem entre Rosario y Santa-Fé.....	90		
219 Idem entre Rosario y San Lorenzo.....	21		
220 Idem entre Santa-Fé y la Estacion.....	40		
221 Idem de Mal Abrigo á Romay, Reconquista, Avellaneda, Las Garzas, Ocampo, Las Toscas, Florencia y San Antonio de Obligado.....	100		
222 Idem á Providencia, Pilar, Felicia, Progreso, Saguer, Clucellas, Belgrano, San Martín, San Genaro, Bustinza y Santa Teresa..	200		
223 Idem de Candelaria á la Carlota, Colonia Jesús María á Larguía, Esquina á Iriondo, Rosario á Teodolina, Unión á San Antonio, Rosario á Belle-Ville, á Colonia Ortega y á Cerrillos, Santa-Fé á Santo Tomé, á Felicia, á Santa María y á San Justo [Córdoba], San Javier á Mal Abrigo, San Carlos á San Martín y á Esperanza, San Martín á Almagro y Esperanza á Providencia.....	1000		
	18664	223968	
ENTRE-RIOS			
<i>Paraná</i>			
(Oficina de trasmision)			
<i>Item 8</i>			
1 Telegrafista de 1ª clase y encargado de correos.....	150		
Suma al frente.....	150	1426644	1563906 12



	ITEM		INCISO
	AL MES	AL AÑO	AL AÑO
	\$ m/n	\$ m/n	\$ m/n
Suma del frente.....	150	1426644	1563906 12
2 Contador-interventor .....	100		
3 Dos escribientes á \$ 50 c/u.....	100		
4 Auxiliar.....	40		
5 Oficial encargado de la Estafeta del Puerto	60		
6 Alquiler de local para idem.....	20		
7 Cinco telegrafistas de 1ª á \$ 100 c/u....	500		
8 Cuatro idem de 2ª á \$ 90 c/u... ..	360		
9 Ocho idem de 3ª á \$ 80 c/u.....	640		
10 Cuatro idem de 4ª á \$ 60 c/u.....	240		
11 Cuatro carteros á \$ 30 c/u.....	120		
12 Dos guarda-hilos á \$ 50 c/u.....	100		
13 Dos ensobradores á \$ 25 c/u.....	50		
14 Distribucion de telegramas.....	100		
15 Alumbrado y gastos de oficina .....	20		
16 Alquiler de casa.....	60		
17 Transporte de correspondencia al puerto..	30		
18 Idem á Santa-Fé diariamente.....	80		
19 Idem á Villa Concordia.....	93		
20 Ordenanza.....	20		
<i>Uruguay</i>			
(Oficina de retrasmision)			
21 Telegrafista de 1ª clase y encargado de cor- reos .....	120		
22 Contador-interventor.....	60		
23 Dos escribientes á \$ 40 c/u.....	80		
24 Oficial encargado de la Oficina Marítima..	50		
25 Dos telegrafistas de 1ª clase á \$ 100 c/u... ..	200		
26 Dos telegrafistas de 2ª clase é \$ 90 c/u....	180		
27 Cincio telegrafistas de 3ª clase á \$ 80 c/u..	400		
28 Guarda-hilos .....	40		
29 Dos carteros á \$ 20 c/u.....	40		
30 Distribucion de telegramas.....	50		
31 Gastos de oficina y alumbrado.....	15		
32 Alquiler de casa.....	80		
33 Ordenanza.....	20		
34 Transporte de correspondencia.....	20		
<i>Concordia</i>			
(Oficina de retrasmision)			
35 Telegrafista de 1ª clase y encargado de cor- reos.....	120		
36 Contador-interventor .....	50		
37 Escribiente .....	30		
Suma á la vuelta.....	4438	1426644	1563906 12

	ITEM		INCISO
	AL MES	AL AÑO	AL AÑO
	\$ m/n	\$ m/n	\$ m/n
Suma de la vuelta.....	4438	1426644	1563906 12
38 Dos telegrafistas de 2ª clase á \$ 90 c/u....	180		
39 Tres telegrafistas de 3ª clase á \$ 80 c/u....	240		
40 Guarda-hilos.....	40		
41 Dos carteros á \$ 20 c/u.....	40		
42 Para distribucion de telegramas.....	25		
43 Gastos de oficina.....	15		
44 Alquiler de casa.....	50		
45 Ordenanza.....	15		
<i>Guleguay</i>			
(Oficina de traslacion)			
46 Telegrafista de 1ª clase y encargado de correos.....	100		
47 Contador-interventor.....	40		
48 Escribiente.....	30		
49 Telegrafista de 2ª clase.....	90		
50 Dos telegrafistas de 3ª clase á \$ 80 c/u....	160		
51 Dos guarda-hilos á \$ 40 c/u.....	80		
52 Cartero.....	20		
53 Para distribucion de telegramas.....	20		
54 Gastos de oficina.....	15		
55 Alquiler de casa.....	40		
56 Ordenanza.....	15		
<i>Guleguaychú</i>			
57 Telegrafista de 1ª clase y encargado de correos.....	100		
58 Contador-interventor.....	40		
59 Escribiente.....	30		
60 Telegrafista de 3ª clase.....	80		
61 Guarda-hilos.....	40		
62 Cartero.....	20		
63 Para distribucion de telegramas.....	20		
64 Alquiler de casa.....	50		
65 Gastos de oficina.....	10		
66 Ordenanza.....	15		
67 Trasperte de correspondencia á Fray-Bentos.....	25		
68 Idem al Rosario del Tala.....	50		
<i>Colon</i>			
69 Telegrafista de 3ª clase y encargado de correos.....	80		
Suma al frente.....	6213	1426644	1563906 12

	ITEM		INCISO
	AL MES	AL AÑO	AL AÑO
	\$ m/n	\$ m/n	\$ m/n
Suma del frente.....	6213	1426644	1563906 12
70 Telegrafista de 5ª clase.....	50		
71 Guarda-hilos.....	40		
72 Mensajero-cartero.....	12		
73 Gastos de oficina.....	3		
<i>Federacion</i>			
74 Telegrafista de 3ª clase y encargado de correos.....	80		
75 Telegrafista de 5ª clase.....	50		
76 Guarda hilos.....	40		
77 Mensajero-cartero.....	12		
78 Gastos de oficina.....	3		
<i>Mocoretá</i>			
79 Telegrafista de 3ª clase y encargado de correos.....	80		
80 Telegrafista de 5ª clase y guarda-hilos.....	50		
81 Gastos de oficina.....	3		
<i>Chajari</i>			
82 Telegrafista de 3ª clase y encargado de correos.....	80		
83 Guarda-hilos y telegrafista.....	42		
84 Mensajero-cartero.....	11		
85 Gastos de oficina.....	4		
86 Alquiler de casa.....	11		
<i>Hernandarias</i>			
87 Telegrafista de 3ª clase y encargado de correos.....	80		
88 Gastos de oficina.....	3		
<i>Diamante</i>			
89 Telegrafista de 3ª clase y encargado de correos.....	80		
90 Telegrafista e 5ª clase.....	50		
91 Guarda-hilos.....	40		
92 Mensajero-cartero.....	20		
93 Gastos de oficina.....	3		
Suma á la vuelta.....	7060	1426644	1563906 12

	ITEM		INCISO
	AL MES	AL AÑO	AL AÑO
	\$ m'n	\$ m'n	\$ m'n
Suma de la vuelta.....	7060	1426644	1563906 12
<i>Villa-Urquiza</i>			
94 Telegrafista de 3ª clase y encargado de correos.....	80		
95 Guarda-hilos.....	40		
96 Mensajero-cartero.....	11		
97 Gastos de oficina.....	3		
98 Alquiler de casa.....	10		
<i>Antonio Tomas</i>			
99 Telegrafista de 3ª clase y encargado de correos.....	80		
100 Guarda-hilos.....	50		
101 Mensajero-cartero.....	11		
102 Gastos de oficina.....	3		
103 Alquiler de casa.....	20		
<i>Santa Elena</i>			
104 Telegrafista de 3ª clase y encargado de correos.....	80		
105 Gastos de oficina.....	3		
<i>La Paz</i>			
(Oficina de retrasmision)			
106 Telegrafista de 2ª clase y encargado de correos.....	90		
107 Dos telegrafistas de 4ª clase á \$ 60 c/u....	120		
108 Dos guarda-hilos á \$ 50 c/u.....	100		
109 Mensajero-cartero.....	15		
110 Gastos de oficina.....	4		
111 Alquiler de casa.....	16		
<i>San José de Feliciano</i>			
112 Telegrafista de 3ª clase y encargado de correos.....	80		
113 Guarda-hilos.....	40		
114 Mensajero-cartero.....	15		
115 Gastos de oficina.....	3		
116 Alquiler de casa.....	8		
Suma al frente.....	7942	1426644	1563906 12

	ITEM		INCISO
	AL MES	AL AÑO	AL AÑO
	\$ m/n	\$ m/n	\$ m/n
Suma del frente.....	7942	1426644	1563906 12
<i>Victoria</i>			
(Oficina de retrasmision)			
117 Telegrafista de 2ª clase y encargado de correos.....	90		
118 Dos telegrafistas de 4ª á \$ 60 c/u.....	120		
119 Un idem de 5ª clase.....	50		
120 Dos guarda-hilos á \$ 40 c/u.....	80		
121 Mensajero-cartero.....	20		
122 Alquiler de casa.....	20		
123 Gastos de oficina.....	6		
<i>Nogoyá</i>			
(Oficina de traslacion)			
124 Telegrafista de 2ª clase y encargado de correos.....	90		
125 Telegrafista de 3ª.....	80		
126 Guarda-hilos.....	42		
127 Mensajero-cartero.....	20		
128 Alquiler de casa.....	16		
129 Gastos de oficina.....	3		
<i>Rosario del Tala</i>			
130 Telegrafista de 3ª clase y encargado de correos.....	80		
131 Guarda-hilos.....	40		
132 Mensajero-cartero.....	15		
133 Alquiler de casa.....	10		
134 Gastos de oficina.....	4		
<i>Villaguay</i>			
135 Telegrafista de 3ª clase y encargado de correos.....	80		
136 Guarda-hilos.....	42		
137 Mensajero-cartero.....	15		
138 Gastos de oficina.....	4		
139 Para administradores de correos en Cerrito, colonia Colon, colonia Caseros, colonia Federal, Puerto Ruiz, á \$ 15 c/u.....	75		
140 Gastos para la misma á \$ 2 c/u.....	10		
141 Para transporte de correspondencia á Hermandarias.....	30		
Suma á la vuelta.....	8984	1426644	1563906 12

	ITEM		INCISO
	AL MES	AL AÑO	AL AÑO
	\$ m/n	\$ m/n	\$ m/n
Suma de la vuelta.....	8984	1426644	1563906 12
142 Para transporte de correspondencia á Caseros	15		
143 Idem idem de San José de Feliciano á Esquina.....	55		
144 Idem de Gualeguay á la estacion, Paraná á Victoria y Nogoyá, Gualegnay á Rosario del Tala y Nogoyá, Gualeguaychú á Uruguay, Gualeguay, Nogoyá y Victoria...	600		
	9654	115848	
PROVINCIA DE CORRIENTES			
<i>Corrientes</i>			
<i>Item 9</i>			
1 Telegrafista de 1ª clase y encargado de correos.....	130		
2 Contador interventor.....	90		
3 Cuatro escribientes á \$ 40 c/u.....	160		
4 Encargado de la oficina marítima.....	50		
5 Telegrafista de 1ª clase.....	100		
6 Idem de 2ª idem.....	90		
7 Idem de 3ª idem.....	80		
8 Idem de 4ª Idem.....	60		
9 Idem de 5ª Idem.....	50		
10 Guarda-hilos.....	40		
11 Cuatro carteros á \$ 25 c/u.....	100		
12 Para distribucion de telegramas.....	40		
13 Alquiler de casa.....	60		
14 Gastos de oficina.....	17		
15 Ordenanza.....	15		
16 Cartero á caballo.....	50		
17 Para conduccion de correspondencia.....	10		
<i>Esquina</i>			
18 Telegrafista de 3ª clase y encargado de correos.....	80		
19 Telegrafista de 5ª clase.....	50		
20 Guarda-hilos.....	40		
21 Mensajero-cartero.....	15		
22 Alquiler de casa.....	7		
23 Gastos de oficina.....	3		
<i>Goya</i>			
24 Telegrafista de 1ª clase y encargado de correos.....	100		
Suma al frente.....	1437	1542492	1563906 12

	ITEM		INCISO
	AL MES	AL AÑO	AL AÑO
	\$ m/n	\$ m/n	\$ m/n
Suma del frente.....	1437	1542492	1563906 12
25 Telegrafista de 2ª c'ase.....	90		
26 Tres idem de 4ª clase á \$ 60 c/u.....	180		
27 Dos guardas-hilos á \$ 40 c/u.....	80		
28 Tres mensajeros-carteros á \$ 20 c/u.....	60		
29 Gastos de oficina.....	5		
30 Alquiler de casa.....	30		
31 Transporte de correspondencia al puerto..	10		
32 Idem á Santa Lucia.....	25		
<i>Santa Lucia</i>			
33 Telegrafista de 4ª clase y encargado de correos.....	60		
34 Mensajero-cartero.....	15		
35 Gastos de oficina.....	3		
<i>Mercedes</i>			
36 Telegrafista de 3ª clase y encargado de correos.....	80		
37 Telegrafista de 5ª clase.....	50		
38 Guarda-hilos.....	40		
39 Mensajero-cartero.....	15		
40 Alquiler de casa.....	20		
41 Gastos de oficina.....	3		
<i>Curuzú-Cuatia</i>			
42 Telegrafista de 3ª clase y encargado de correos.....	80		
43 Guarda-hilos.....	40		
44 Mensajero-cartero.....	15		
45 Alquiler de casa.....	10		
46 Gastos de oficina.....	3		
<i>San Roque</i>			
47 Telegrafista de 3ª clase y encargado de correos.....	80		
48 Guarda-hilos.....	40		
49 Mensajero-cartero.....	15		
50 Gastos de oficina.....	3		
51 Alquiler de casa.....	10		
<i>Lavalle</i>			
52 Telegrafista de 3ª clase y encargado de correos.....	80		
Suma á la vuelta.....	2579	1542492	1563906 12

	ITEM		INCISO
	AL MES	AL AÑO	AL AÑO
	\$ m n	\$ m n	\$ m n
Suma de la vuelta.....	2579	1542492	1563906 12
53 Mensajero-cartero.....	15		
54 Gastos de oficina.....	3		
55 Alquiler de casa.....	10		
<i>Paso de la Patria</i>			
56 Telegrafista de 3ª clase y encargado de correos.....	80		
57 Idem de 5ª clase.....	50		
58 Guarda hilos.....	40		
59 Mensajero-cartero.....	15		
60 Gastos de oficina.....	3		
61 Alquiler de casa.....	10		
<i>Empedrado</i>			
62 Telegrafista de 3ª clase y encargado de correos.....	80		
63 Guarda-hilos.....	40		
64 Mensajero-cartero.....	15		
65 Gastos de oficina.....	3		
66 Alquiler de casa.....	12		
67 Transporte de correspondencia.....	10		
<i>Bella Vista</i>			
68 Telegrafista de 1ª clase y encargado de correos.....	100		
69 Idem de 3ª clase.....	80		
70 Idem de 4ª clase.....	60		
71 Dos guarda hilos á \$ 40 c/u.....	80		
72 Mensajero-cartero.....	15		
73 Gastos de oficina.....	3		
74 Alquiler de casa.....	16		
75 Transporte de correspondencia.....	10		
<i>Monte Caseros</i>			
76 Telegrafista de 2ª clase y encargado de correos.....	90		
77 Idem de 3ª clase.....	80		
78 Dos guarda-hilos á \$ 40 c/u.....	80		
79 Mensajero-cartero.....	15		
80 Alquiler de casa.....	11		
81 Gastos de oficina.....	3		
Suma al frente.....	3608	1542492	1563906 12



	ITEM		INCISO
	AL MES	AL AÑO	AL AÑO
	\$ m/n	\$ m/n	\$ m/n
Suma del frente.....	3608	1542492	1563906 12
<i>Paso de los Libres</i>			
(Oficina de retrasmision y translacion, linea de Misiones, Brasil)			
82 Telegrafista de 1ª clase y encargado de correos.....	120		
83 Dos idem de 2ª clase á \$ 90 c/u.....	180		
84 Dos idem de 3ª clase á \$ 80 c/u.....	160		
85 Uno idem de 4ª clase.....	60		
86 Guarda-hilos.....	40		
87 Mensajero-cartero.....	15		
88 Gastos de oficina.....	10		
89 Alquiler de casa.....	20		
<i>La Cruz</i>			
90 Telegrafista de 3ª clase y encargado de correos.....	80		
91 Guarda-hilos.....	40		
92 Mensajero-cartero.....	15		
93 Alquiler de casa.....	10		
94 Gastos de oficina.....	3		
<i>San Martin</i>			
95 Telegrafista de 3ª clase y encargado de correos.....	80		
96 Guarda-hilos.....	40		
97 Mensajero-cartero.....	15		
98 Alquiler de casa.....	10		
99 Gastos de oficina.....	3		
<i>Alvear</i>			
100 Telegrafista de 3ª clase y encargado de correos.....	80		
101 Guarda-hilos.....	40		
102 Mensajero-cartero.....	15		
103 Alquiler de casa.....	10		
104 Gastos de oficina.....	3		
<i>Santo Tomé</i>			
(Oficina de retrasmision)			
105 Telegrafista de 3ª clase y encargado de correos.....	80		
Suma á la vuelta.....	4737	1542492	1563906 12

	ITEM		INCISO
	AL MES	AL AÑO	AL AÑO
	\$ m/n	\$ m/n	\$ m/a
Suma del frente .....	4737	1542492	1563906 12
106 Idem de <sup>5a</sup> clase.....	50		
107 Guarda-hilos.....	40		
108 Mensajero-cartero.....	15		
109 Gastos de oficina.....	3		
110 Alquiler de casa.....	10		
<i>Ituzaingó</i>			
111 Encargado de Correos.....	25		
112 Cartero.....	15		
113 Costos de oficina.....	4		
114 Para encargados de Correos en Caa-Catí, Concepcion, Lomas, Loreto, Mburucuyá, San Luis, Itatí, San Miguel, Saladas, San Cosme, Sauce, Julio y San Jerónimo; trece oficinas á \$ 15 c/u.....	195		
115 Para gastos de las mismas á \$ 2 c/u.....	26		
116 Para encargados de Correos en veinte estafetas en las Estaciones de los ferrocarriles á \$ 10 c/u.....	200		
117 Para gastos de los mismos á \$ 2 c/u.....	40		
118 Para trasporte de la correspondencia desde Paso de los Libres á Uruguayana y á Goya; Corrientes á Reconquista; Monte Caseros á Paso de los Libres; Goya á Resistencia; Esquina á Sauce y Curuzú-Cuatí; Corrientes á Lomas, Santa Ana, San Luis, San Cosme, Italó, Empedrado, Saladas y San Roque; Bella Vista á San Roque, San Antonio de Mburucuyá, Saladas y Mercedes, Caa-Catí á San Antonio de Itatí é Itá-Ibaté; San Miguel á Loreto, Posadas, Santo Tomé é Itá Iba'é; San Roque á Concepcion, (Esquina á Sauce y Curuzú-Cuatí). Vapores, correos de Monte Caseros á San Javier y de Ituzaingo á Posadas, Bella Vista á Caa-Catí, pasando por Saladas á San Antonio de Mburucuyá.....	3900		
	9260	111120	
PROVINCIA DE CÓRDOBA			
<i>Córdoba</i>			
<i>Item 10</i>			
7 Telegrafista de 1ª clase y encargado de Correos.....	200		
2 Contador Interventor.....	150		
Suma al frente.....	350	1653612	1563906 12

	ITEM		INCISO
	AL MES	AL AÑO	AL AÑO
	\$ m/n	\$ m/n	\$ m/n
Suma de la vuelta.....	350	1653612	1563906 12
3 Oficial 1º .....	100		
4 Tres encargados de mesa para correos á \$ 80 c/u.....	240		
5 Seis escribientes á \$ 50 c/u.....	300		
6 Inspector de estafetas y ferro-carriles.....	70		
7 Cuatro telegrafistas de 1ª clase, á \$ 100 c/u.....	400		
8 Cuatro id de segunda á \$ 90 c/u.....	360		
9 Cuatro idem de 3ª á \$ 80 c/u.....	320		
10 Ocho idem de 4ª á \$ 60 c/u.....	480		
11 Dos idem de 5ª á \$ 50 c/u.....	100		
12 Dos guarda-hilos á \$ 50 c/u.....	100		
13 Doce carteros á \$ 40 c/u.....	480		
14 Seis buzonistas á \$ 25.....	150		
15 Cuatro balijeros á \$ 20 c/u.....	80		
16 Conduccion de correspondencia.....	40		
17 Distribucion de telegramas.....	150		
18 Gastos de oficina.....	60		
19 Idem para alumbrado.....	200		
<i>Rio Cuarto</i>			
20 Telegrafista de 1ª clase y encargado de Correos.....	120		
21 Dos escribientes á \$ 40 c/u.....	80		
22 Seis mensajeros carteros á \$ 30 c/u.....	180		
23 Dos balijeros á \$ 20 c/u.....	40		
24 Telegrafista de 3ª clase.....	80		
25 Dos idem de 4ª clase á \$ 60 c/u.....	120		
26 Dos idem de 5ª clase á \$ 50 c/u.....	100		
27 Gastos de oficina.....	30		
28 Transporte de correspondencia.....	30		
<i>Jesús Maria</i>			
29 Telegrafista de 2ª clase y encargado de Correos.....	90		
30 Guarda-hilos.....	50		
31 Mensajero-cartero.....	15		
32 Gastos de oficina.....	3		
33 Alquiler de casa.....	10		
<i>Intiguazi</i>			
34 Telegrafista de 3ª clase y encargado de Correos.....	80		
35 Guarda-hilos y mensajero-cartero.....	25		
Suma al frente.....	5043	1653612	1563906 12

	ITEM		INCISO
	AL MES	AL AÑO	AL AÑO
	\$ m/n	\$ m/n	\$ m/a
Suma de la vuelta.....	5043	1653612	1563906 12
36 Alquiler de casa.....	6		
37 Gastos de oficina.....	3		
<i>Tulumba</i>			
38 Telegrafista de 3ª clase y encargado de Correos.....	80		
39 Guarda-hilos y mensajero-cartero.....	25		
40 Alquiler de casa.....	10		
41 Gastos de oficina.....	3		
<i>San Pedro de Tulumba</i>			
42 Telegrafista de 3ª clase y encargado de Correos.....	80		
43 Guarda-hilos.....	50		
44 Mensajero-cartero.....	15		
45 Gastos de oficina.....	3		
46 Alquiler de casa.....	10		
<i>Chañar</i>			
Oficina de traslacion			
47 Telegrafista de 1ª clase y encargado de Correos.....	100		
48 Telegrafista de 4ª clase.....	60		
49 Guarda-hilos.....	50		
50 Mensajero-cartero.....	20		
51 Gastos de oficina.....	3		
52 Alquiler de casa.....	10		
<i>Sampacho</i>			
53 Encargado de Correos.....	40		
54 Cartero.....	20		
55 Alquiler de casa.....	10		
56 Gastos de oficina.....	4		
<i>Bell-Ville</i>			
Oficina de traslacion			
57 Telegrafista de 2ª clase y encargado de Correos.....	90		
58 Telegrafista de 3ª clase.....	80		
59 Guarda-hilos.....	50		
Suma al frente.....	5865	1653612	1563906 12

	ITEM		INCISO
	AL MES	AL AÑO	AL AÑO
	\$ m/n	\$ m/n	\$ mln
Suma del frente.....	5865	1653612	1563906 12
60 Mensajero-cartero.....	25		
61 Alquiler de casa.....	25		
62 Gastos de oficina.....	3		
63 Transporte de correspondencia... ..	25		
<i>Villa María</i>			
64 Telegrafista de 1ª clase y encargado de Correos . . . . .	100		
65 Telegrafista de 2ª clase.....	90		
66 Idem de 3ª . . . . .	80		
67 Idem de 4ª . . . . .	60		
68 Idem de 5ª . . . . .	50		
69 Guarda-hilos.....	50		
70 Dos mensajeros carteros á pesos 20 c/u...	40		
71 Alquiler de casa.....	25		
72 Gastos de oficina . . . . .	8		
<i>Oncativo</i>			
73 Telegrafista de 3ª clase y encargado de Correos . . . . .	80		
74 Alquiler de casa . . . . .	6		
75 Gastos de oficina . . . . .	3		
76 Para encargados de Correos de Villa Dolores, Pampayasta, La Carlota, Las Tunas, Estacion Chañares, Las Peñas, General Paz, San Vicente, Cosquin, Dolores, Río Segundo, Pueblito, Santa Rosa, Villa General Mitre, Villa del Rosario, San Ignacio, Cruz del Eje, Pocho, Villa de la Concepcion, Villa de Soto, San Carlos, Ambul, Cruz Alta, Saladillo, Deán Funes, Achiras, Leones, Santa Bárbara, Capilla de San Antonio, San Francisco, Villa del Tránsito, San Pedro, Villa Nueva, Nono, Villa de La Paz, Capilla de Remedios, Ballestero, Arroyito, Estacion General Roca, San José de la Dermida, Caminiaga, Laguna Larga, Alta Gracia, Villa Sarmiento, General Cabrera, Quilino, Espinillo, Chufaguazí, Estacion Rufino, Salas, Laboulaye, Julio Roca, La Cautiva, Makner, Washington, Paunero, Pilar, Avellaneda, Tortugas, Capilla del Tránsito, é Italó. Sesenta y una oficinas á pesos 15 cada una . . . . .	915		
Suma á la vuelta.....	7450	1653612	1563906 12

	ITEM		INCISO
	AL MES	AL MES	AL AÑO
	\$ m/n	\$ m/n	\$ m/n
Suma de la vuelta.....	7450	1653612	1563906 12
77 Veinte y un carteros para igual número de oficinas á pesos 12 c/u.....	252		
78 Para gastos de las sesenta y una, pesos 2 c/u.....	122		
79 Para transporte de correspondencia de la Estacion Avellaneda á Ojo de Agua; Córdoba á Cosquin; Achiras á Sampa-cho; Rio Cuarto á Reduccion; Bell Ville á las Tunas; Bell-Ville á Cruz Alta; Villa Maria á Villa Nueva; Rio Cuarto á San Javier, tocando en Achiras, Es-tanzuela, Renca, San Pablo, Capilla de Dolores, Santa Rosa, San Luis y Villa Dolores; Córdoba á Cruz del Eje, Soto y Santa Rosa; de la Estacion Rio Segun-do á Villa del Rosario y San Justo; Estacion Sarmiento á Talas (Departa-mento de Rio Seco) pasando por el To-toral ó General Mitre, Tulumba, Dor-mida, Villa de Rio Seco, Chañares y Pampayasta. De regreso traerá la cor-respondencia de dichos punros dejándola en Chañares; Rio Cuarto á la Carlota, de esta al Saladillo; Cruz Alta á Guardia de la Esquina; Córdoba á Cosquin; San Pedro y Dolores á Córdoba, tocando en las Rosas, San Javier, Saullaba, La Paz, (antes las Talas), San Miguel, Rio de la Cruz, Cañada de Alvarez, Santa Rosa, San Ignacio, Potrero de Garay, Alta Gracia y demas poblaciones que se en-cuentran en la línea; San Pedro y Dolo-res á Córdoba, tocando en San Lorenzo Panolma, Ambul, Mogote, Santiago, San Roque, Malagueño y demas poblaciones que se encuentran en la línea, ó que en adelante se formaren; Ambul á Dean Funes (antes Algarrobos) en combina-cion con la anterior por Salzacate, San Carlos, Higueras, Soto, Cruz del Eje y poblaciones del tránsito, y de las Tuna-s á la Estacion Rufino y vice-versa.....	2000		
80 Para transporte de correspondencia de Rio Cuarto pasando por la Carlota á Achi-ras, Villa Dolores, San Pedro, Las Rosas Nono y Villa del Tránsito.....	300		
	10174	121388	
Suma al frente. ....	—	1775100	1563906 12

	ITEM		INCISO
	AL MES	AL AÑO	AL AÑO
	\$ m/n.	\$ m/n.	\$ m/n.
Suma del frente.....		1775100	1563906 12
PROVINCIA DE SANTIAGO DEL ESTERO			
<i>Santiago del Estero</i>			
<i>Item 11</i>			
1 Telegrafista de 1ª clase y encargado de Correos.....	130		
2 Contador interventor.....	90		
3 Dos escribientes (uno para certificados) á pesos 50 cada uno.....	100		
4 Un telegrafista de 2ª clase.....	90		
5 Dos idem de 3ª clase á pesos 80 cada uno.....	160		
6 Dos idem de 4ª clase á pesos 60 cada uno.....	120		
7 Un idem de 5ª idem.....	50		
8 Dos guarda-hilos á pesos 50 cada uno.....	100		
9 Dos carteros-mensajeros á pesos 30 cada uno.....	60		
10 Balijero.....	20		
11 Ordenanza.....	12		
12 Alquiler de casa.....	50		
13 Gastos de oficina.....	15		
<i>Ojo de agua</i>			
14 Telegrafista de 3ª clase y encargado de correos.....	80		
15 Guarda-hilos.....	50		
16 Mensajero-cartero.....	11		
17 Gastos de oficina.....	3		
18 Alquiler de casa.....	10		
<i>Quebracho</i>			
19 Telegrafista de 3ª clase y encargado de correos.....	80		
20 Guarda-hilos.....	50		
21 Mensajero-cartero.....	11		
22 Gastos de oficina.....	3		
23 Alquiler de casa.....	10		
<i>Salañillo</i>			
24 Telegrafista de 4ª clase, guarda-hilos.....	60		
25 Gastos de oficina y alquiler de casa.....	9		
Suma á la vuelta.....	1374	1775100	1563906 12

	ITEM		INCISO
	AL MES	AL AÑO	AL AÑO
Suma de la vuelta.....	\$ m/n 1374	\$ m/n 1775100	\$ m/n 1563906 12
<i>Loreto</i>			
26 Telegrafista de 3ª clase y encargado de correos.....	80		
27 Guarda-hilos.....	50		
28 Mensajero-cartero.....	11		
29 Gastos de oficina.....	3		
30 Alquiler de casa.....	10		
<i>Atamisque</i>			
31 Telegrafista de 3ª clase y encargado de correos.....	80		
32 Guarda-hilos.....	50		
33 Mensajero-cartero.....	11		
34 Gastos de oficina.....	3		
35 Alquiler de casa.....	10		
<i>Salavina</i>			
36 Telegrafista de 3ª clase y encargado de correos.....	80		
37 Guarda-hilos.....	50		
38 Mensajero-cartero.....	11		
39 Alquiler de casa.....	10		
40 Gastos de oficina.....	3		
<i>Vinará</i>			
41 Telegrafista de 3ª clase y encargado de correos.....	80		
42 Guarda-hilos.....	40		
43 Alquiler de casa y gastos de oficina.....	9		
<i>Rio Hondo</i>			
44 Telegrafista de 4ª clase y encargado de correos.....	60		
45 Alquiler de casa y gastos de oficina.....	9		
<i>Ramal á República</i>			
46 Cuatro telegrafistas de 4ª clase y encargados de correos, á pesos 60 cada uno.....	240		
47 Dos guarda-hilos á pesos 42 cada uno.....	84		
Suma al frente.....	2358	1775100	1563906 12



	ITEM		INCISO
	AL MES	AL AÑO	AL AÑO
	\$ m/n	\$ m/n	\$ m/n
Suma del frente.... .	2358	1775100	1563906 12
48 Gastos para las mismas y alquileres á pesos 9 cada una .....	36		
49 Para encargados de correos en Figueroa, Guasayan, Matará, Mailin, Maquijata, Copo, Bracho, Charco, Retero, Campo Grande, Antaje, Ullamampa, Boqueron, Mango, Cruz Grande, Laguna Soco, Salado, Güipe, San Pedro (estacion), Frias (estacion); veinte oficinas á pesos 15 cada una .....	300		
50 Para gastos de las mismas á pesos 2 cada una .....	40		
51 Para transporte de la correspondencia en la estacion Frias.....	10		
52 Idem en la estacion San Pedro.....	10		
53 Idem de Guasayan á Maquijata.....	30		
54 Idem de la Capital por Figueroa á la costa del Salado siguiendo por Güipe y Matará hasta el Bracho y regresando por Salavina .....	93		
55 Idem de Guasayan al kilómetro 47, Santiago á la estacion, Rio Hondo á Campo Grande, y Boqueron á Laguna.....	400		
	3277	39324	
PROVINCIA DE LA RIOJA			
<i>La Rioja</i>			
<i>Item 12</i>			
1 Telegrafista de 1ª clase y encargado de correos .....	100		
2 Contador interventor.....	80		
3 Escribiente .....	40		
4 Telegrafista de 2ª clase.....	90		
5 Idem de 3ª .....	80		
6 Idem de 4ª .....	60		
7 Idem de 5ª .....	50		
8 Dos mensajeros-carteros á pesos 20 cada uno .....	40		
9 Guarda-hilos.....	40		
10 Alquiler de casa.....	30		
11 Gastos de oficina .....	10		
<i>Villa Argentina</i>			
12 Telegrafista de 3ª clase y encargado de correos .....	80		
Suma á la vuelta.... .	700	1814424	1563906 12

	ITEM		INCISO
	AL MES	AL AÑO	AL AÑO
	\$ m/n	\$ m/n	\$ m/u
Suma de la vuelta.....	700	1814424	1563906 12
13 Telegrafista de 5ª clase.....	50		
14 Guarda-hilos.....	40		
15 Mensajero-cartero.....	20		
16 Gastos de oficina.....	3		
17 Alquiler de casa.....	15		
18 Para encargados de correos en Rosario de Tanca, Malanzan, Belgrano, San Martin, Santa Rosa, Aniyaco, Villa Concepcion, Famatina, Vinchina, Villa Union, Porto Alegre, Guandacol, Chepes, Chamental e Independencia; diez y seis oficinas á pesos 15 cada una.....	240		
19 Para gastos de las mismas á pesos 2 cada una.....	32		
20 Transporte de correspondencia de San Blas por Arauco, de Villa Argentina á San Juan; de Porto Alegre en combinacion con el mismo, á Hornillos (Guandacol) y á Vinchina; de los Departamentos á los Llanos y Chamental....	500		
	1600	19200	
PROVINCIA DE CATAMARCA			
<i>Catamarca</i>			
<i>Item 13</i>			
1 Telegrafista de 1ª clase y encargado de correos.....	130		
2 Contador interventor.....	80		
3 Escribiente.....	40		
4 Telegrafista de 3ª clase.....	80		
5 Idem de 4ª.....	60		
6 Idem de 5ª.....	50		
7 Guarda-hilos.....	40		
8 Para distribucion de telegramas.....	90		
9 Dos carteros á pesos 20 cada uno.....	40		
10 Alquiler de casa.....	50		
11 Gastos de oficina.....	12		
12 Ordenanza.....	12		
<i>Amadores</i>			
13 Telegrafista de 3ª clase y encargado de correos.....	80		
14 Guarda-hilos.....	40		
15 Mensajero-cartero.....	15		
Suma al frente.....	819	1833624	1563906 12

	ITEM		INCISO
	AL MES	AL AÑO	AL AÑO
	\$ m/n.	\$ m/n.	\$ m/n.
Suma del frente.....	819	1833624	1563906 12
16 Gastos de oficina .....	3		
17 Alquiler de casa.....	10		
<i>Miraflores</i>			
18 Telegrafista de 4ª clase y encargado de correos .....	60		
19 Gastos de oficina.....	3		
20 Alquiler de casa.....	10		
<i>Chumbicha</i>			
21 Telegrafista de 3ª clase y encargado de correos .....	80		
22 Telegrafista de 5ª clase.....	50		
23 Guarda hilos .....	40		
24 Mensajero-cartero .....	15		
25 Alquiler de casa.....	10		
26 Gastos de oficina.....	3		
<i>Tinogasta</i>			
27 Telegrafista de 3ª clase y encargado de correos .....	80		
28 Guarda-hilos .....	40		
29 Mensajero-cartero.....	15		
30 Gastos de oficina.....	3		
31 Alquiler de casa.....	10		
<i>Belen</i>			
32 Telegrafista de 3ª clase y encargado de correos .....	80		
33 Guarda-hilos .....	40		
34 Mensajero-cartero .....	15		
35 Gastos de oficina.....	3		
36 Alquiler de casa.....	10		
<i>Andalgalá</i>			
37 Telegrafista de 3ª clase y encargado de correos .....	80		
38 Guarda-hilos .....	40		
39 Mensajero-cartero.....	15		
40 Gastos de oficina.....	3		
41 Alquiler de casa.....	10		
Suma á la vuelta.....	1547	1833624	1563906 12

	ITEM		INCISO
	AL MES	AL AÑO	AL AÑO
	\$ m/n.	\$ m/n.	\$ m/n.
Suma de la vuelta.....	1547	1833624	1563906 12
<i>Santa Maria</i>			
42 Telegrafista de 3ª clase y encargado de correos.....	80		
43 Gastos de oficina.....	3		
<i>Copacabana</i>			
44 Encargado de correos.....	30		
45 Cartero.....	15		
46 Gastos de oficina.....	3		
47 Para encargados de correos en Valle Viejo, San José, Alto, Ancasti, Poman, Icaño, Pilciao, Aniyaco, San Fernando, La Puerta, Capayan; once oficinas á pesos 15 cada una.....	165		
48 Paara gastos de las mismas a pesos 2 cada una.....	22		
49 Para transporte de correspondencia de Poman á Tinogasta y Singüil; Andalgala á Santa Maria y Departamentos del Este, de Chumbicha á Tinogasta y Andalgala; de Catamarca á Pomancillo, á San Pedro, á Chumbicha, Rioja y San Martin.....	2500		
	4365	52380	
PROVINCIA DE TUCUMAN			
<i>Tucuman</i>			
<i>Item 14</i>			
1 Telegrafista de 1ª clase y encargado de correos.....	150		
2 Contador interventor.....	100		
3 Seis escribientes á pesos 40 cada uno.....	240		
4 Tres telegrafistas de 1ª clase á pesos 100 cada uno.....	300		
5 Tres idem de 2ª á pesos 90 cada uno.....	270		
6 Cinco idem de 3ª á pesos 80 cada uno.....	400		
7 Ocho idem de 4ª á pesos 60 cada uno.....	480		
8 Dos de 5ª á pesos 50 cada uno.....	100		
9 Tres guarda-hilos á pesos 50 cada uno.....	150		
10 Seis carteros á pesos 25 cada uno.....	150		
11 Para distribucion de telegramas.....	80		
12 Para alumbrado y gastos.....	40		
13 Ordenanza.....	20		
14 Transporte de correspondencia á la Estacion.....	20		
Suma al frente.....	2500	1886004	1563906 12

	ITEM		INCISO
	AL MES	AL AÑO	AL AÑO
	\$ m/n.	\$ m/n.	\$ m/n.
Suma del frente.....	2500	1886004	1563906 12
<i>Lules</i>			
15 Telegrafista de 4ª clase y encargado de correos .....	60		
16 Mensajero.....	15		
17 Alquiler de casa.....	10		
18 Gastos de oficina.....	3		
<i>Famailá</i>			
19 Telegrafista de 3ª clase y encargado de correos .....	80		
20 Mensajero cartero.....	15		
21 Gastos de oficina.....	3		
<i>Monteros</i>			
(Oficina de traslacion)			
22 Telegrafista de 2ª clase y encargado de correos .....	90		
23 Telegrafista de 5ª clase.....	50		
24 Guarda hilos.....	40		
25 Mensajero-cartero. ....	20		
26 Alquiler de casa.....	15		
27 Gastos de oficina.....	5		
<i>Cocha</i>			
28 Telegrafista de 3ª clase y encargado de correos .....	80		
29 Guarda-hilos .....	40		
30 Mensajero-cartero.....	15		
31 Gastos de oficina.....	3		
<i>Medinas</i>			
32 Telegrafista de 3ª clase y encargado de correos .....	80		
33 Guarda-hilos.....	40		
34 Mensajero-cartero.....	15		
35 Alquiler de casa.....	10		
36 Gastos de oficina.....	3		
<i>Concepcion</i>			
37 Telegrafista de 3ª clase y encargado de correos .....	80		
Suma á la vuelta.....	3272	1886004	1563906 12

	ITEM		INCISO
	AL MES	AL AÑO	AL AÑO
	\$ m/n.	\$ m/n.	\$ m/n.
Suma de la vuelta .....	3272	1886004	1563906 12
38 Guarda-hilos.....	40		
39 Mensajero-cartero.....	15		
40 Gastos de oficina.....	3		
41 Alquiler de casa.....	10		
<i>Trancas</i>			
42 Telegrafista de 3ª clase y encargado de correos .....	80		
43 Guarda-hilos.....	40		
44 Mensajero-cartero.....	15		
45 Gastos de oficina.....	3		
46 Alquiler de casa.....	10		
47 Transporte de correspondencia.....	10		
48 Para encargados de correos en Graneros, estacion Lules, Villa Mercedes, Leales, Chicligasta, Burruyaco, Colalao, Santa Ana, Aguilares, Concepcion; diez oficinas á pesos 15 cada una.....	150		
49 Para gastos de las mismas á pesos 2 cada una .....	20		
50 Para transporte de la correspondencia entre la estacion y la Villa de Lules; de Simoca á Villa Mercedes, Famaillá, Monteros y Rio Seco; de Monteagudo á Rio Chico, Medina, Concepcion, Santa Ana, Bache, Naranjo y Esquina; de la estacion Lamadrid á Graneros, La Cocha, Suncho y San Francisco; de la estacion Tucuman á Trancas, Colalao y Ayarte; de la estacion á Timbó y Burruyaco; de la estacion á Leales y Quiaca; de la estacion á San Javier, Tafi, Colalao y Cafayate .....	1000		
	4668	56016	
PROVINCIA DE SALTA			
<i>Salta</i>			
<i>Item 15</i>			
1 Telegrafista de 1ª clase y encargado de correos.....	130		
2 Contador interventor.....	80		
3 Tres escribientes á pesos 40 cada uno.....	120		
4 Dos telegrafistas de 2ª clase á pesos 90 cada uno .....	180		
Suma al frente.....	510	1942020	1563906 12

	ITEM		INCISO
	AL MES	AL AÑO	AL AÑO
	\$ m/n	\$ m/n	\$ m/n
Suma del frente.....	510	1942020	1563906 12
5 Tres telegrafistas de 3ª clase á pesos 80 cada uno.....	240		
6 Tres idem de 4ª clase á pesos 60 cada uno.....	180		
7 Dos guarda-hilos á pesos 40 cada uno.....	80		
8 Tres carteros mensajeros á pesos 20 cada uno.....	60		
9 Ordenanza.....	15		
10 Alquiler de casa.....	70		
11 Gastos de oficina.....	15		
<i>Rosario de la Frontera</i>			
12 Telegrafista de 2ª clase y encargado de correos.....	90		
13 Telegrafista de 5ª clase.....	50		
14 Guarda-hilos.....	40		
15 Mensajero-cartero.....	15		
16 Gastos de oficina.....	3		
17 Alquiler de casa.....	10		
18 Transporte de correspondencia.....	10		
<i>Baños del Rosario de la Frontera</i>			
19 Telegrafista de 5ª clase y encargado de correos.....	50		
20 Mensajero-cartero.....	10		
21 Alquiler y gastos de oficina.....	12		
<i>Metan</i>			
22 Telegrafista de 3ª clase y encargado de correos.....	80		
23 Guarda-hilos.....	40		
24 Mensajero-cartero.....	15		
25 Gastos de oficina.....	3		
26 Transporte de correspondencia á la estación.....	8		
27 Transporte de correspondencia al Piquete y Anta.....	35		
<i>Pasaje</i>			
28 Telegrafista de 4ª clase y encargado de correos.....	60		
29 Gastos de oficina.....	2		
30 Alquiler de casa.....	8		
Suma á la vuelta.....	1711	1942020	1563906 12

	ITEM		INCISO
	AL MES	AL AÑO	AL AÑO
	\$ m/n	\$ m/n	\$ m/n
Suma de la vuelta .....	1711	1942020	1563906 12
<i>Cobos</i>			
31 Telegrafista de 3ª clase y encargado de correos .....	80		
32 Guarda-hilos .....	40		
33 Mensajero-cartero .....	15		
34 Gastos de oficina .....	3		
35 Alquiler de casa .....	10		
<i>Oran</i>			
36 Telegrafista de 4ª clase y encargado de correos .....	60		
37 Guarda-hilos .....	40		
38 Mensajero-cartero .....	15		
39 Gastos de oficina .....	2		
40 Alquiler .....	10		
41 Transporte de correspondencia .....	100		
42 Idem á Tarija .....	45		
<i>Río de las Piedras</i>			
43 Telegrafista de 4ª clase y encargado de correos .....	60		
44 Guarda-hilos .....	40		
45 Mensajero-cartero .....	15		
46 Gastos de oficina .....	3		
47 Alquiler de casa .....	10		
48 Para encargados de correos en Molinos, Cachí, La Poma, Anta, Rivadavia, Santa Victoria, Treuy, Tala, Conchas, Carmen, Candelaria y Galpon; doce oficinas á pesos 15 cada una .....	180		
49 Para gastos de las mismas á pesos 2 cada una .....	24		
<i>Ramal de Salta á Cafayate</i>			
50 Seis telegrafistas de 4ª clase y encargados de correos para las oficinas de Cerrillos, Chicoana, Guachipas, Cafayate, Rosario de Lerma y San Carlos á pesos 60 cada uno .....	360		
51 Dos guarda-hilos á pesos 40 cada uno .....	80		
52 Seis mensajeros-carteros á pesos 15 cada uno .....	90		
Suma a frente .....	2993	1942020	1563906 12



	ITEM		INCISO
	AL MES	AL AÑO	AL AÑO
	\$ m/n.	\$ m/n.	\$ m/n.
Suma del frente.....	2993	1942020	1563906 12
53 Gastos y alquiler de casas á pesos 13 cada una .....	78		
54 Para transporte de la correspondencia de Salta á Tala, á Oran, á Cafayate, al Uracatao; de Cafayate á la Poma, Santa María y línea del Norte, á la frontera chilena; de San Carlos á Cachi y á Rivadavia, de Viñas á Guachipas, de Campo Santo á Cobos, y de Candelaria á Trancas .....	2500		
	5571	66852	
PROVINCIA DE JUJUY			
<i>Jujuy</i>			
<i>Item 16</i>			
1 Telegrafista de 1ª clase y encargado de correos .....	110		
2 Contador interventor.....	70		
3 Dos escribientes á pesos 40 cada uno.....	80		
4 Un telegrafista de 2ª clase.....	90		
5 Dos idem de cuarta clase á 60 pesos cada uno .....	120		
6 Dos guarda-hilos á pesos 40 cada uno....	80		
7 Dos carteros á 20 pesos cada uno.....	40		
8 Distribucion de telegramas.....	25		
9 Gastos de oficina.....	12		
10 Alquiler de casa.....	40		
<i>Perico de San Antonio</i>			
11 Telegrafista de 3ª clase y encargado de correos .....	80		
12 Guarda-hilos.....	40		
13 Mensajero-cartero .....	15		
14 Gastos de oficina.....	3		
15 Alquiler de casa.....	10		
<i>Tilcara</i>			
16 Telegrafista de 3ª clase y encargado de correos .....	80		
17 Guarda-hilos.....	40		
18 Mensajero cartero .....	15		
19 Gastos de oficina.....	3		
20 Alquiler de casa.....	10		
Suma á la vuelta.....	903	2008872	1563906 12

	ITEM		INCISO
	AL MES	AL AÑO	AL AÑO
	\$ m/n.	\$ m/n.	\$ m/n.
Suma de la vuelta.....	963	2008872	1563906 12
<i>Humahuaca</i>			
21 Telegrafista de 2ª clase y encargado de correos .....	90		
22 Telegrafista de 5ª clase.....	50		
23 Guarda-hilos .....	40		
24 Mensajero-cartero.....	15		
25 Gastos de oficina.....	4		
26 Alquiler de casa.....	18		
<i>La Quiaca</i>			
27 Telegrafista de 3ª clase y encargado de correos .....	80		
28 Telegrafista de 4ª clase.....	60		
29 Guarda-hilos .....	40		
30 Mensajero-cartero .....	15		
31 Gastos de oficina.....	3		
32 Alquiler de casa.....	10		
<i>Ramal de Perico de San Antonio á Oran</i>			
33 Cinco telegrafistas de 4ª clase y encargados de correos, para las oficinas de Ledesma, Perico del Cármen, San Pedro, Reduccion y San Lorenzo, á pesos 60 cada uno .....	300		
34 Cinco guarda-hilos para la mismas á pesos 40 cada uno.....	200		
35 Cinco mensajeros-carteros á pesos 10 cada uno .....	50		
36 Para gastos de las mismas á pesos 3 cada uno .....	15		
37 Para alquiler de casa, pesos 10 cada una .....	50		
38 Para encargados de correos en Yavi, Rinconada, Cochino, Santa Catalina, Valle Grande, Tumbaya, seis oficinas á pesos 15 cada una.....	90		
39 Para gastos de las mismas á pesos 2 cada una .....	12		
40 Para transporte de la correspondencia en el interior de la Provincia y correos á caballo á Bolivia.....	2000		
	4105	49260	
Suma al frente.....	—	2058132	1563906 12

	ITEM		INCISO
	AL MES	AL AÑO	AL AÑO
	\$ m/n.	\$ m/n.	\$ m/n.
Suma del frente.....	—	2058132	1563906 12
PROVINCIA DE SAN LUIS			
<i>San Luis</i>			
<i>Item 17</i>			
1 Telegrafista de 1ª clase y encargado de correos.....	130		
2 Contador interventor.....	90		
3 Dos escribientes á pesos 40 cada uno.....	80		
4 Telegrafista de 2ª clase.....	90		
5 Idem de 3ª clase.....	80		
6 Idem de 4ª clase.....	60		
7 Guarda-hilos.....	40		
8 Dos carteros á pesos 20 cada uno.....	40		
9 Distribucion de telegramas.....	25		
10 Ordenanza.....	15		
11 Gastos de oficina.....	10		
12 Alquiler de casa.....	50		
13 Trasporte de la correspondencia á la estacion.....	32		
<i>Mercedes</i>			
14 Telegrafista de 3ª clase y encargado de correos.....	80		
15 Escribiente.....	40		
16 Dos telegrafistas de 4ª clase á 60 pesos cada uno.....	120		
17 Guarda-hilos.....	40		
18 Dos carteros á pesos 20 cada uno.....	40		
19 Distribucion de telegramas.....	25		
20 Alquiler de casa.....	30		
21 Gastos de oficina.....	10		
22 Transporte de la correspondencia á la estacion y vice-versa.....	20		
23 Para encargados de correos en San Francisco, Nono, Renca, Villa Dolores, Villa de Merlo, Lujan, Santa Rosa, Candelaria, Quilmes, San Martin, Nogolí, Saladillo, Punilla, Laguna Larga, Rincon del Carmen, Mina Fortuna y Alta Gracia, diez y siete oficinas á pesos 25 cada una...	255		
24 Para gastos de oficina á pesos 2 cada una.	34		
25 Para transporte de correspondencia de Villa de Merlo á Santa Rosa, de San Luis á Renca, á Mina Fortuna, á San Martin,			
Suma á la vuelta.....	1436	2058132	1563906 12

	ITEM		INCISO
	AL MES	AL AÑO	AL AÑO
	\$ m/n.	\$ m/n.	\$ m/n.
Suma de la vuelta.....	1436	20581 <sup>3</sup> / <sub>2</sub>	1563906 12'
á Villa Mercedes, pasando por Nogolí, San Francisco, Lujan, Quilmes, Candelaria y Dolores, y á Santa Rosa; San Francisco, á Candelaria y á Carolinas; Mercedes á Victoria y á Renca, pasando por Nono, Candelaria y San Martín; y Estanzuela á Larca.....	1000		
	2436	29232	
PROVINCIA DE MENDOZA			
<i>Mendoza</i>			
<i>Item 18</i>			
1 Telegrafista de 1ª clase y encargado de correos .....	150		
2 Contador interventor.....	100		
3 Seis escribientes á pesos 40 cada uno....	240		
4 Dos telegrafistas de 1ª clase á pesos 100 cada uno.....	200		
5 Dos idem de 2ª clase á pesos 90 cada uno	180		
6 Tres idem de 3ª clase á pesos 80 cada uno	240		
7 Cuatro idem de 4ª clase á pesos 60 cada uno	240		
8 Dos idem de 5ª clase á pesos 50 cada uno..	100		
9 Guarda hilos.....	40		
10 Cuatro carteros á pesos 20 cada uno.....	80		
11 Dos buzonestas á pesos 15 cada uno.....	30		
12 Distribucion de telegramas.....	50		
13 Gastos de oficina.....	25		
14 Transporte de la correspondencia á la esta- cion.....	50		
15 Alquiler de casa.....	70		
16 Telegrafista de 3ª clase y encargados de correos en Lujan, La Paz, San Carlos y San Rafael, cuatro oficinas á pesos 80 cada uno.....	320		
17 Cuatro guarda-hilos para las mismas á pesos 40 cada uno.....	160		
18 Cuatro mensajeros-carteros para las mis- mas á pesos 15 cada uno.....	60		
19 Para alquiler de casa á pesos 15 cada una.	60		
20 Gastos de oficina á 3 pesos cada una.....	12		
21 Para encargados de correos en San Martín, Malargüe, Junin, Las Heras, Maipú, Tupungato, Socabon del Sauce, Guay- mallen, Lavalle, Belgrano, Acequias y Rivadavia; 12 oficinas á pesos 15 cada una	180		
Suma al frente.....	2587	2087364 .	1563906 12

	ITEM		INCISO
	AL MES	AL AÑO	AL AÑO
	\$ m/n	\$ m/n	\$ m/n
Snma del frente.....	2587	2087364	1563906 12
22 Para gastos de las mismas á pesos 2.....	24		
23 Para trasporte de la correspondencia á la estacion Maipú, á San Rafael, á Norquin y á Chile.....	1000		
	3611	43332	
PROVINCIA DE SAN JUAN			
<i>San Juan</i>			
<i>Item 19</i>			
1 Telegrafista de 1ª clase y encargado de correos .....	150		
2 Contador interventor .....	100		
3 Seis escribientes á pesos 40 cada uno.....	240		
4 Dos telegrafistas de 2ª clase á pesos 90 cada uno.....	180		
5 Cuatro idem de 3ª clase á pesos 80 cada uno	320		
6 Dos idem de 4ª clase á pesos 60 cada uno.	120		
7 Tres mensajeros-carteros á pesos 20 c/u...	60		
8 Gastos de oficina.....	25		
9 Alquiler de casa.....	50		
10 Trasporte de la correspondencia á la estacion .....	25		
<i>Jáchal</i>			
11 Encargado de correos y telegrafista de 3ª clase.....	80		
12 Mensajero-cartero .....	10		
13 Alquiler de casa.....	10		
14 Gastos de oficina.....	2		
<i>Valle Fértil</i>			
15 Encargado de correos.....	20		
16 Mensajero-cartero .....	10		
17 Alquiler de casa.....	10		
18 Gastos de oficina.....	2		
19 Para encargados de correos en Calingasta, Iglesia, Rinconada, Cauçete, Angaco Norte, Angaco Sud, Albardon, Cochagual y Huerta; nueve á pesos 15 cada una	135		
20 Para gastos de las mismas á pesos 2 cada una .....	18		
Suma á la vuelta.....	1567	2130696	1563906 12

	ITEM		INCISO
	AL MES	AL AÑO	AL AÑO
	\$ m/n.	\$ m/n.	\$ m/n.
Suma de la vuelta.....	1567	2130696*	1563906 12
21 Para transporte de correspondencia de San Juan á Jachal, á Guandacol, á Valle Fértil, y á Calingasta por la via de Iglesia; de Cañada Honda á Cochagual á Serena (Chile), Albardon, Huerta, Cochagual.....	1000		
	2567	30804	
TERRITORIOS NACIONALES			
<i>Patagones</i>			
<i>Item 20</i>			
1 Telegrafista de 1ª clase y encargado de correos.....	100		
2 Idem de 2ª clase.....	90		
3 Dos idem de 3ª clase á pesos 80 cada uno.	160		
4 Dos idem de 4ª clase á pesos 60 cada uno.	120		
5 Dos guarda-hilos á pesos 40 cada uno....	80		
6 Tres mensajeros-carteros á pesos 20 cada uno . . . . .	60		
7 Gastos de oficina.....	10		
8 Alquiler de casa.....	50		
9 Transporte de correspondencia... . . . .	20		
<i>Viedma</i>			
10 Telegrafista de 2ª clase y encargado de correos . . . . .	90		
11 Idem de 5ª clase.....	50		
12 Guarda hilos . . . . .	40		
13 Mensajero cartero . . . . .	15		
14 Gastos de oficina.....	3		
<i>Pringles</i>			
15 Telegrafista de 2ª clase y encargado de correos . . . . .	90		
16 Telegrafista de 5ª clase.....	50		
17 Guarda-hilos.....	40		
18 Mensajero-cartero.....	15		
19 Gastos de oficina.....	3		
Suma al frente.....	1086	2161500	1563906 12

	ITEM		INCISO
	AL MES	AL AÑO	AA AÑO
	\$ m/n.	\$ m/n.	\$ m/n.
Suma del frente. ....	1086	2161500	1563906 12
<i>Choele-Choe</i>			
20 Telegrafista de 2ª clase y encargado de correos .....	90		
21 Telegrafista de 5ª clase .....	50		
22 Guarda-hilos .....	40		
23 Mensajero-cartero .....	15		
24 Gastos de oficina .....	3		
25 Alquiler de casa .....	10		
26 Doce telegrafistas de 3ª clase y encargados de correos en Boca de Río Negro, General Conesa, Pozos, Negro Muerto, Chinforsó, General Roca, Neuquen, Nido del Cóndor, Río Agrío, Paso de los Indios, Tratayen y Campana Mahuida; á pesos 80 cada uno .....	960		
27 Doce telegrafistas de 5ª clase para las mismas á pesos 50 cada uno .....	600		
28 Doce guarda-hilos idem á pesos 40 c/u .....	480		
29 Para gastos de las mismas á pesos 3 c/u .....	36		
<i>Posadas</i>			
30 Telegrafista de 3ª clase y encargado de correos .....	80		
31 Idem de 5ª clase .....	50		
32 Guarda-hilos .....	40		
33 Mensajero-cartero .....	15		
34 Alquiler de casa .....	10		
35 Gastos de oficina .....	3		
<i>Garruchos</i>			
36 Telegrafista de 3ª clase y encargado de correos .....	80		
37 Idem de 5ª clase .....	50		
38 Guarda-hilos .....	40		
39 Mensajero-cartero .....	15		
40 Alquiler de casa .....	10		
41 Gastos de oficina .....	3		
<i>Resistencia</i>			
42 Telegrafista de 2ª clase y encargado de correos .....	90		
43 Dos idem de 4ª clase á pesos 60 c/u .....	120		
Suma á la vuelta .....	3976	2161500	1563906 12

	ITEM		INCISO
	AL MES	AL AÑO	AL AÑO
	\$ m/n.	\$ m/n.	\$ m/n.
Suma de la vuelta.....	3976	2161500	1563906 12
44 Dos guarda-hilos á pesos 40 cada uno.....	80		
45 Mensajero-cartero.....	15		
46 Alquiler de casa.....	50		
47 Gasos de oficina.....	4		
48 Once telegrafistas de 3ª clase y encargados de correos en Puerto Bermejo, Timbó, Arroyo la Palometa, Formosa, Pilcomayo, Riacho Inglés, Intermedia, Puerto Expedicion, Wilde, Presidencia Roca, y la Cangallé, á pesos 80 cada uno.....	880		
49 Once guarda-hilos á pesos 40 cada uno....	440		
50 Para gastos á pesos 5 cada uno.....	55		
51 Seis telegrafistas y encargados de correos en Colorado, Fortin Sandes, Fuerte Dominguez, Marí-Manuel Hucal, y General Acha, á pesos 80 cada uno.....	480		
52 Seis telegrafistas de 5ª clase á pesos 50 c/u.	300		
53 Para gastos de las mismas, á pesos 5 c/u.	30		
54 Transporte de correspondencia de Posadas á Santo Tomé y Goyena, idem de Reconquista á Resistencia pasando por Florencia, idem de Patagones á Fuerte General Roca, id. de Norquin á Campana Mahuida	2000		
	8310	99720	
<i>Estafetas ambulantes en los ferro-carriles y vapores</i>			
<i>Item 21</i>			
1 Trescientos estafeteros para la conduccion de la correspondencia en todas las líneas férreas de la República, incluyendo las actuales, y próximas á librarse al servicio público, así como los estafeteros relevantes á pesos 50 cada uno.....	15000		
2 Treinta estafeteros fluviales para todos los vapores que hacen la carrera á los mares del Sud, ciudades de Montevideo y Asuncion del Paraguay y puertos del litoral á pesos 60 cada uno.....	1800		
3 Para encargados de correos en ciento cincuenta estaciones de ferro-carriles recientemente entregadas al servicio público y de las líneas que se hallan para terminar á pesos 15 cada uno.....	2250		
4 Para gastos en las mismas á pesos 2 c/u.	300		
	19350	232200	
Suma al frente.....	—	2493420	1563906 12



	ITEM		INCISO
	AL MES	AL AÑO	AL AÑO
	\$ m/n	\$ m/n	\$ m/n
Suma del frente.....		2493420	1563906 12
GASTOS GENERALES			
<i>Item 22</i>			
1 Para construccion de nuevos ramales telegráficos y ejecución de contratos aprobados por el gobierno despues de licitados .....	6000		
2 Para mantenimiento de líneas telegráficas..	5000		
3 Para impresion de fórmulas.....	2500		
4 Compra de materiales..	3000		
5 Para creacion de nuevas oficinas y empleos	1000		
6 Para fletes de materiales y pasages .....	1500		
7 Para publicaciones de listas de acucrdo con la ley.....	350		
8 Publicacion de avtos de licitacion.....	800		
9 Impresion de guías y partes de correspondencia .....	1000	+	1000
10 Para compra y compostura de bolsas y baliijas .....	350	+	350
11 Para impresion de timbres postales.....	3000		700
12 Para alquiler de la casa que ocupa la Direccion General y Administracion Central..	2500		600
13 Para viático de los inspectores de Correos y Telégrafos, de las estafetas y de los ferro-carriles y demas empleados de la reparticion.....	1000		400
14 Para impresion de la memoria de la Reparticion.....	60		300
15 Para compra de papel de hilo.....	700	+	500
16 Para adquisicion de utiles de escritorio para todas las oficinas .....	600	+	3850
17 Para compra de libros de contabilidad para las mismas .....	400	+	39160
18 Para adquisicion de sellos.....	300	+	3850
19 Para eventuales.....	600		35510 <i>de la oficina men</i>
20 Para mejoras en las oficinas.....	500	+	<i>max. ant.</i>
21 Para pago de la conduccion de la correspondencia internacional y saldo á favor de las administraciones extranjeras segun convenio.....	6000		
22 Para subvencionar nuevas líneas de mensajerias ó correos á caballo.....	2000		
	39160	469920	
Total del inciso . . . .	—	296 <sup>324</sup> 440	2963440
Suma al frente.....	—	—	4527246 12

	ITEM		INCISO
	AL MES	AL AÑO	AL AÑO
	\$ m/n	\$ m/n	\$ m/n
Suma de la vuelta. ....	—	—	4527246 12
INCISO 5°			
Departamento de Obras Públicas			
<i>Direccion</i>			
<i>Item 1</i>			
1 Ingeniero Director General.....	800		
2 Id Vice-Director.....	700		
3 Asesor letrado.....	250		
	1750	21000	
<i>Seccion Ferro-Carriles</i>			
<i>Item 2</i>			
1 Ingeniero Inspector General.....	500		
2 Ingeniero de 1ª clase.....	350		
5 Dibujante proyectista.....	150		
4 Dos dibujantes de 1ª á \$ 120 c/u.....	240		
5 Dos idem de 2ª á \$ 80 c/u.....	160		
6 Escribiente.....	60		
	1460	17520	
<i>Seccion Hidráulica</i>			
<i>Item 3</i>			
1 Ingeniero Inspector General.....	500		
2 Dibujante proyectista.....	150		
3 Dos dibujantes de 1ª á \$ 120 c/u.....	240		
4 Dos idem de 2ª á \$ 80 c/u.....	160		
6 Escribiente.....	60		
	1110	13320	
<i>Seccion Puentes y Caminos</i>			
<i>Item 4</i>			
1 Ingeniero Inspector General.....	500		
2 Dibujante proyectista.....	150		
3 Dos dibujantes de 1ª á \$ 120 c/u.....	240		
4 Uno idem de 2ª.....	80		
5 Escribiente.....	60		
	1030	12360	
Suma á la vuelta.....	—	64200	4527246 12

	ITEM		INCISO
	AL MES	AL AÑO	AL AÑO
Suma del frente.....	\$ m/n. —	\$ m/n. 64200	\$ m/n. 4527246 12
<i>Seccion Arquitectura</i>			
<i>Item 5</i>			
1 Ingeniero Inspector General.....	500		
2 Dibujante proyectista.....	150		
3 Dos dibujantes de 1ª á \$ 120 c/u.....	240		
4 Dos idem de 2ª á \$ 80 c/u.....	160		
5 Para gastos de Inspector en la atencion de las diversas obras públicas á su cargo.....	200		
	1250	15000	
<i>Seccion Geodesia y Catastro</i>			
<i>Item 6</i>			
1 Ingeniero Inspector General.....	400		
2 Seis Agrimensores á \$ 165 c/u.....	990		
3 Ayudante 1º del Catastro.....	140		
4 Idem 2º idem.....	104		
5 Idem 1ª clase.....	120		
6 Idem 2ª idem.....	80		
7 Encargado del archivo de mensuras.....	80		
8 Escribiente.....	60		
	1974	23688	
<i>Seccion Minas y <sup>Geo</sup>logia</i>			
<i>Item 7</i>			
1 Inspector General y Director de la Seccion.....	500		
2 Primer ingeniero, ayudante.....	280		
3 Segundo idem idem.....	230		
4 Tercer idem idem.....	200		
5 Dos ensayadores á \$ 120 c/u.....	240		
6 Secretario dibujante.....	120		
	1570	18840	
<i>Seccion Administrativa</i>			
<i>Item 8</i>			
1 Inspector General.....	500		
2 Sub-Inspector Contador.....	350		
3 Tenedor de libros 1º.....	180		
4 Idem idem 2º.....	100		
5 Cuatro Inspectores FF. CC. á \$ 160 c/u....	640		
Suma al frente.....	1770	121728	4527246 12

	ITEM		INCISO
	AL MES	AL AÑO	AL AÑO
	\$ m/n	\$ m/n	\$ m/n
Suma de la vuelta.....	1770	121728	4527246 12
6 Tesorero .....	150		
7 Dos oficiales 1 <sup>ros</sup> á \$ 100 c/u.....	200		
8 Dos idem 2 <sup>dos</sup> á \$ 80 c/u.....	160		
9 Dos auxiliares á \$ 60 c/u.....	120		
	2400	28800	
<i>Secretaria</i>			
<i>Item 9</i>			
1 Secretario General.....	250		
2 Pro-secretario .....	150		
3 Oficial de la mesa de entradas.....	80		
4 Dos escribientes á \$ 60 c/u.....	120		
5 Dos idem á \$ 50 c/u.....	100		
	700	8400	
<i>Marcas y Patentes</i>			
<i>Item 10</i>			
1 Sub-Comisario encargado de la oficina....	275		
2 Oficial.....	80		
3 Químico.....	80		
	435	5220	
<i>Servicio General</i>			
<i>Item 11</i>			
1 Diez y seis ingenieros de 1 <sup>a</sup> á \$ 350 c/u...	5600		
2 Diez y seis idem de 2 <sup>a</sup> á \$ 250 c/u.....	4000		
3 Ingeniero mecánico.....	300		
4 Cuatro ayudantes de 1 <sup>a</sup> á \$ 150 c/u.....	600		
5 Encargado de la fotografía.....	60		
6 Mayordomo.....	40		
7 Dos ordenanzas á \$ 30 c/u.....	60		
	10660	127920	
<i>Gastos Generales</i>			
<i>Item 12</i>			
1 Viáticos.....	1000		
2 Gastos de oficina.....	250		
3 Alquiler de casa en la Capital y Provincia.	1000		
4 Gastos de catastro.....	300		
Suma al frente..	2550	292068	4527246 12

*Suma de los gastos de catastro en la Capital*

	ITEM		INCISO
	AL MES	AL AÑO	AL AÑO
	\$ m/n	\$ m/n	\$ m/n
Suma del frente.....	2550	292068	4527246 12
✓ 5 Compra y compostura de intrumentos....	200		
✓ 9 Libros y fórmulas de contabilidad.....	50		
7 Exploracion de minas.....	500		
8 Para ensayo de minerales.....	200		
✓ 9 Eventuales.....	40		
	3540	42480	
Total del inciso.....	—	334548	334548
INCISO 6°			
Obras Públicas			
<i>Item 1</i>			
1 Conservacion y mejora de edificios.....	1250	15000	
<i>Conservacion de caminos</i>			
<i>Item 2</i>			
1 Conservacion de caminos y apertura de otros segun ley 28 Setiembre de 1878.....	9000		
2 Conservacion de caminos generales en el límite de la Capital.....	1000		
	10000	120000	
<i>Fuentes</i>			
<i>Item 3</i>			
1 Conservacion de puentes y construccion de pontones, alcantarillas, etc.....	2000		
2 Estudio de puentes en los rios de la Re- pública.....	250		
	2250	27000	
<i>Obras hidráulicas</i>			
<i>Item 4</i>			
1 Conservacion del tren de dragado y traba- jos que se llevan á cabo con este.....	4000		
2 Estudio de los rios para su canalizacion y mejora de los puertos.....	1000		
3 Estudio de canales de riego.....	700		
Suma á la vuelta.....	3700	162000	4861794 12

	ITEM		INCISO
	AL MES	AL AÑO	AL AÑO
	\$ m/n.	\$ m/n.	\$ m/n.
Suma de la vuelta.....	5700	162000	4861794 12
4 Para inspeccion de las obras del Puerto Madero.....	200		
	5900	70800	
<i>Pozos surgentes</i>			
<i>Item 5</i>			
1 Exploracion y ensayo de pozos artesianos ascendentes.....	2000	24000	
Total del inciso.....	—	256800	256800
INCISO 7º			
Ferro-carriles garantidos			
<i>Item 1</i>			
1 Para garantía de los siguientes ferro-carriles: Argentino del Este, Buenos Aires á San Juan y Paraná al Uruguay.....	100000	1200000	
Total del inciso.....	—	1200000	1200000
INCISO 8º			
Ferro-carril Primer Entreriano			
<i>Item 1</i>			
1 Gastos de explotacion y materiales para la renovacion de la vía y tren rodante.....	2500	30000	
Total del inciso.....	—	30000	30000
INCISO 9º			
Ferro-carril Central Norte			
<i>Administracion</i>			
<i>Item 1</i>			
1 Administrador.....	500		
2 Sub administrador y jefe de material y traccion.....	350		
Suma al frente.....	850	—	6348594 12

	ITEM		INCISO
	AL MES	AL AÑO	AL AÑO
	\$ m/n	\$ m/n	\$ m/a
Suma del frente.....	850	—	6348594 12
3 Secretario .....	150		
4 Oficial 1º.....	75		
5 Auxiliar.....	60		
6 Portero .....	30		
7 Gastos de oficina.....	50		
	1215	14580	
<i>Servicio administrativo</i>			
<i>Item 2</i>			
1 Jefe contador general.....	300		
<i>Contaduría</i>			
2 Tenedor de libros 1º, sub-contador.....	200		
3 Idem idem idem 2º.....	120		
4 Oficial 1º.....	100		
5 Auxiliar 1º.....	80		
6 Escribiente.....	50		
7 Portero.....	30		
<i>Control</i>			
8 Jefe .....	170		
9 Interventor de estaciones.....	150		
10 Tres oficiales 1ºs á pesos 100 cada uno...	300		
11 Tres auxiliares 1ºs á pesos 80 c/u.....	240		
12 Tres idem 2ºs á pesos 60 c/u.....	180		
13 Dos escribientes á pesos 50 c/u.....	100		
14 Cuatro jefes suplentes á pesos 100 c/u....	400		
<i>Tesorería</i>			
15 Tesorero .....	300		
16 Pagador .....	120		
17 Oficial 1º.....	75		
18 Fallas de caja.....	20		
<i>Almacén</i>			
19 Jefe .....	175		
20 2º jefe.....	125		
21 Oficial 1º contador.....	100		
22 Inspector de leña.....	100		
23 Auxiliar 1º.....	80		
Suma á la vuelta .....	3515	14580	6348594 12

	ITEM		INCISO
	AL MES	AL AÑO	AL AÑO
	\$ m/n	\$ m/n	\$ m/n
Suma de la vuelta.....	3515	14580	6348594 12
24 Idem 2º repartidor.....	60		
25 Escribiente.....	50		
26 Sereno.....	30		
27 Cuatro peones á pesos 25 c/u.....	100		
<i>Gastos generales del servicio administrativo</i>			
28 Gastos de oficina, libros, fórmulas, etc....	200		
29 Gastos de acarreo para el almacén.....	100		
30 Oficina de ajustes en Buenos Aires.....	300		
	4355	52260	
<i>Via y Obras</i>			
<i>Item 3º</i>			
1 Ingeniero jefe.....	300		
2 Idem 2º.....	250		
3 Idem inspector de puentes y viaductos....	250		
4 Dibujante.....	120		
5 Contador.....	100		
6 Auxiliar 1º.....	70		
7 Idem 2º y archivero.....	50		
8 Portero.....	30		
VIA PERMANENTE			
<i>1ª Seccion—Córdoba á Recreo</i>			
9 Ingeniero inspector.....	200		
10 Diez capataces de cuadrillas fijas á pesos 42 c/u.....	420		
11 Diez peones de 1ª á pesos 28 c/u.....	280		
12 Cien idem de 2ª á pesos 22 c/u.....	2200		
13 Capataz de cuadrilla volante.....	60		
14 Peon de 1ª.....	30		
15 Quince peones de 2ª á pesos 25 c/u.....	375		
16 Tres guarda-vía á pesos 25 c/u.....	75		
17 Mantencion de 22 caballos á pesos 5 c/u ..	110		
<i>2ª Seccion—Recreo á Tucuman</i>			
18 Ingeniero inspector.....	225		
19 Doce capataces de cuadrillas fijas á pesos 45 c/u.....	540		
20 Doce peones de 1ª á pesos 30 c/u.....	360		
21 Ciento veinte peones de 2ª á pesos 25 c/u.....	3000		
Suma al frente.....	9045	66840	6348594 12



	ITEM		INCISO
	AL MEZ	AL AÑO	AL AÑO
	\$ m/n.	\$ m/n.	\$ m/n.
Suma del frente. ....	9045	66840	6348594 12
22 Dos capataces de cuadrilla volante á pesos 60 c/u.....	120		
23 Dos peones de 1ª á pesos 35 c/u.....	70		
24 Treinta idem de 2ª á pesos 25 c/u.....	750		
25 Tres guarda-vías á pesos 25 c/u.....	75		
26 Cuatro guarda-puentes á pesos 25 c/u. ...	100		
27 Mantencion de treinta caballos á pesos 5 c/u.....	150		
<i>3ª Seccion—Tucuman á Chilcas</i>			
28 Ingeniero inspector.....	250		
29 Sub-inspector.....	100		
30 Veinte capataces de cuadrillas fijas á pesos 45 c/u.....	900		
31 Veinte peones de 1ª á pesos 30 c/u.....	600		
32 Doscientos idem de 2ª á pesos 25 c/u.....	5000		
33 Dos capataces de cuadrilla volante á pesos 60 c/u.....	120		
34 Dos peones de 1ª á pesos 35 c/u.....	70		
35 Treinta idem de 2ª á pesos 25 c/u. ....	750		
36 Cuatro guarda-puentes á pesos 25 c/u.....	100		
37 Mantencion de 44 caballos á pesos 5 c/u..	220		
<i>4ª Seccion—Ramal á Chumbicha</i>			
38 Ingeniero inspector.....	200		
39 Ocho capataces de cuadrillas fijas á pesos 42 c/u.....	336		
40 Ocho peones de 1ª á pesos 28 c/u.....	224		
41 Ochenta idem de 2ª á pesos 22 c/u.....	1760		
42 Un capataz de cuadrilla volante.....	60		
43 Un peon de 1ª.....	30		
44 Quince peones de 2ª á pesos 25 c/u.....	375		
45 Mantencion de 18 caballos á pesos 5 c/u..	90		
<i>5ª Seccion—Ramal á Santiago</i>			
46 Ingeniero inspector.....	200		
47 Ocho capataces de cuadrillas fijas á pesos 42 c/u.....	336		
48 Ocho peones de 1ª á pesos 28 c/u.....	224		
49 Ochenta peones de 2ª á pesos 22 c/u....	1760		
50 Capataz de cuadrilla volante.....	60		
51 Peon de 1ª.....	30		
52 Quince peones de 2ª á pesos 25 c/u.....	375		
53 Mantencion de 18 caballos á pesos 5 c/u..	90		
Suma á la vuelta.....	24570	66840	6348594 12

	ITEM		INCISO
	AL MEZ	AL AÑO	AL AÑO
	\$ m/n.	\$ m/n.	\$ m/n.
Suma de la vuelta.....	24570	66840	6348594 12
PUENTES Y VIADUCTOS			
54 Un capataz mecánico.....	100		
55 Dos mecánicos de 1ª clase á pesos 75 c/u.....	150		
56 Dos carpinteros á pesos 75 c/u.....	150		
57 Herrero.....	75		
58 Machacador.....	42		
59 Cinco peones á pesos 25 c/u.....	125		
OBRAS DE ARTE Y EDIFICIOS			
60 Capataz albañil.....	90		
61 Cinco albañiles de 1ª á pesos 75 c/u.....	375		
62 Cinco idem de 2ª á pesos 62 c/u.....	310		
63 Doce peones de albañil á pesos 25 c. u.....	300		
<i>Gastos Generales de Via y Obras</i>			
64 Gastos de la oficina central y oficina de los inspectores sobre la línea.....	75		
65 Materiales, herramientas y útiles para conservación de la vía.....	2000		
66 Materiales, herramientas y útiles para obras de arte y edificios.....	800		
	29162	349944	
<i>Servicio comercial</i>			
<i>Item 4</i>			
1 Jefe.....	300		
2 Auxiliar.....	80		
3 Portero.....	25		
<i>Telégrafos</i>			
4 Inspector.....	200		
5 Sub-inspector.....	150		
6 Auxiliar contador.....	90		
7 Idem depositario.....	60		
8 Dos telegrafistas relevadores á pesos 90 c/u.....	180		
9 Relojero mecánico.....	100		
10 Cuatro guarda-hilos para la línea principal hasta Chilcas á pesos 42 cada uno.....	168		
11 Dos guarda-hilos para los ramales á pesos 42 c/u.....	84		
Suma al frente.....	1437	416784	6348594 12

	ITEM		INCISO
	AL MEZ	AL AÑO	AL AÑO
	\$ m/n.	\$ m/n.	\$ m/n.
Suma del frente.....	1437	416784	6348594 12
<i>Oficina central</i>			
12 Jefe telegrafista de 1ª .....	100		
13 Dos telegrafistas de 3ª á pesos 80 c/u.....	160		
14 Un idem de 4ª .....	60		
15 Un idem nocturno.....	60		
16 Mensajero de día.....	30		
17 Idem de noche.....	25		
<i>Tráfico</i>			
18 Jefe .....	250		
19 Oficial 1º.....	100		
20 Auxiliar.....	50		
21 Inspector de trenes.....	150		
22 Tres sub-inspectores á pesos 100 c/u.....	300		
ESTACIONES			
(Línea principal)			
<i>Córdoba</i>			
23 Agente de intercambio.....	150		
24 Oficial 1º.....	100		
25 Dos auxiliares 1ºs á pesos 60 c/u.....	120		
26 Tres idem á pesos 50 c/u.....	150		
<i>General Paz</i>			
27 Jefe .....	80		
28 Dos peones á pesos 20 c/u.....	40		
<i>Jesús María</i>			
29 Jefe.....	80		
30 Telegrafista de 4ª .....	60		
31 Cambiador .....	25		
32 Dos peones á pesos 20 c/u.....	40		
<i>Sarmiento</i>			
33 Jefe .....	80		
34 Telegrafista de 4ª .....	60		
35 Dos peones á pesos 20 c/u.....	40		
Suma á la vuelta.....	3747	416784	6348594 12

	ITEM		INCISO
	AL MES	AL AÑO	AL AÑO
	\$ m/n.	\$ m/n.	\$ m/n.
Suma de la vuelta.....	3747	416784	6348594 12
<i>Avellaneda</i>			
36 Jefe .....	80		
37 Telegrafista de 4ª .....	60		
38 Dos peones á pesos 20 c/u.....	40		
<i>Dean Funes</i>			
39 Jefe .....	80		
40 Telegrafista de 4ª .....	60		
41 Dos peones á pesos 20 c/u.....	40		
<i>Quilino</i>			
42 Jefe .....	90		
43 Telegrafista de 3ª .....	80		
44 Cambiador .....	30		
45 Dos peones á pesos 20 c/u.....	40		
<i>San José</i>			
46 Jefe .....	80		
47 Dos peones á pesos 20 c/u.....	40		
<i>Totoralejos</i>			
48 Jefe .....	80		
49 Dos peones á pesos 20 c/u.....	40		
<i>Recreo</i>			
50 Jefe .....	120		
51 Auxiliar .....	70		
52 Telegrafista de 2ª .....	90		
53 Idem de 3ª .....	80		
54 Idem nocturno de 4ª .....	60		
55 Dos cambiadores á 30 pesos c/u.....	60		
56 Dos peones á 20 pesos c/u.....	40		
57 Sereno .....	30		
<i>San Antonio</i>			
58 Jefe .....	80		
59 Telegrafista de 4ª .....	60		
60 Idem de 4ª nocturno.....	60		
61 Dos peones á pesos 20 c/u.....	40		
Suma al frente.....	5377	416784	6348594 12

	ITEM		INCISO
	AL MES	AL AÑO	AL AÑO
	\$ m/n.	\$ m/n.	\$ m/n.
Sama del frente.....	5377	416784	6348594 12
<i>Frias</i>			
62 Jefe.....	120		
63 Auxiliar y factor de encomiendas.....	70		
64 Factor de cargas.....	60		
65 Telegrafista de 2ª.....	90		
66 Idem de 3ª.....	80		
67 Idem nocturno de 4ª.....	60		
68 Dos cambiadores nocturnos á pesos 34 c/u..	68		
69 Dos idem á pesos 30 c/u.....	60		
70 Dos peones á pesos 20 c/u.....	40		
71 Sereno.....	30		
<i>Iriondo</i>			
72 Jefe . . . . .	80		
73 Telegrafista de 4ª nocturno.....	60		
74 Dos peones á pesos 20 c/u.....	40		
<i>Lavalle</i>			
75 Jefe.....	80		
76 Telegrafista de 4ª nocturno.....	60		
77 Dos peones á pesos 20 c/u.....	40		
<i>San Pedro</i>			
78 Jefe.....	90		
79 Auxiliar.....	60		
80 Telegtafista de 3ª.....	80		
81 Idem de 4ª nocturno.....	60		
82 Cambiador.....	30		
83 Dos peones á pesos 20 c/u.....	40		
<i>Lamadrid</i>			
84 Jefe.....	80		
85 Telegrafista de 4ª nocturno.....	60		
86 Dos peones á pesos 25 c/u.....	50		
<i>Monteagudo</i>			
87 Jefe.....	90		
88 Auxiliar.....	60		
89 Telegrafista de 4ª.....	60		
Suma á la vuelta.....	7175	416784	6348594 12

	ITEM		INCISO
	AL MES	AL AÑO	AL AÑO
	\$ m/n.	\$ m/n.	\$ m/n.
Suma de la vuelta.....	7175	416784	6348594 12
90 Cambiador .....	35		
91 Peon de 1ª .....	30		
92 Dos peones de 2ª á pesos 25 c/u .....	50		
<i>Simoca</i>			
93 Jefe .....	90		
94 Auxiliar .....	60		
95 Telegrafista de 4ª .....	60		
96 Cambiador .....	35		
97 Peon de 1ª .....	30		
98 Tres peones de 2ª á pesos 25 c/u.....	75		
<i>Bella Vista</i>			
99 Jefe .....	80		
100 Telegrafista de 4ª .....	60		
101 Peon de 1ª .....	30		
102 Peon de 2ª .....	25		
<i>Rio Lules</i>			
103 Jefe .....	80		
104 Telegrafista de 4ª .....	60		
105 Peon de 1ª .....	30		
106 Peon de 2ª .....	25		
<i>San Felipe</i>			
107 Jefe .....	80		
108 Peon de 2ª .....	25		
<i>Tucuman</i>			
109 Jefe .....	160		
110 Auxiliar 1º y 2º jefe.....	70		
111 Idem 2º.....	60		
112 Telegrafista de 1ª .....	100		
113 Dos idem de 3ª á pesos 80 c/u.....	160		
114 Idem nocturno de 4ª .....	60		
115 Mensajero .....	25		
116 Factor de encomiendas.....	65		
117 Auxiliar.....	60		
118 Factor de cargas.....	100		
119 Auxiliar de cargas 1º.....	70		
120 Idem idem idem 2º.....	60		
Suma al frente.....	9125	416784	6348594 12

	ITEM		INCISO
	AL MES	AL AÑO	AL AÑO
	\$ m/n.	\$ m/n.	\$ m/n.
Suma del frente.....	9125	416784	6348594 12
121 Cajero.....	90		
122 Auxiliar.....	60		
123 Dos capataces de carga á pesos 80 c/u....	160		
124 Dos idem auxiliares á pesos 60 c/u.....	120		
125 Un idem suplente.....	75		
126 Pesador.....	65		
127 Cambiador de 1ª.....	45		
128 Idem de 2ª.....	35		
129 Dos auxiliares á pesos 25 c/u.....	50		
130 Cuatro peones de 1ª á pesos 30 c/u.....	120		
131 Veinte idem de 2ª á pesos 25 c/u.....	500		
132 Tres serenos de 2ª á pesos 30 c/u.....	90		
<i>Taft Viejo</i>			
133 Jefe.....	80		
134 Peon.....	25		
<i>Tápia</i>			
135 Jefe.....	80		
136 Peon.....	25		
<i>Vipos</i>			
137 Jefe.....	80		
138 Telegrafista de 4ª.....	60		
139 Dos peones á pesos 25 c/u.....	50		
<i>Alurralde</i>			
140 Jefe.....	80		
141 Peon.....	25		
<i>Trancas</i>			
142 Jefe.....	80		
143 Telegrafista de 4ª.....	60		
144 Peon.....	25		
<i>Tala</i>			
145 Jefe.....	80		
146 Peon.....	25		
Suma á la vuelta.....	11310	416784	6348594 12

	ITEM		INCISO
	AL MES	AL AÑO	AL AÑO
	\$ m/n.	\$ m/n.	\$ m/n.
Suma de la vuelta.....	11310	416784	6348594 12
<i>Arenal</i>			
147 Jefe .....	80		
148 Peon .....	25		
<i>Rosario de la Frontera</i>			
149 Jefe .....	80		
150 Telegrafista de 4ª .....	60		
151 Dos peones á pesos 25 c/u. ....	50		
<i>Metan</i>			
152 Jefe .....	80		
153 Telegrafista de 4ª .....	60		
154 Peon .....	25		
<i>Las Piedras</i>			
155 Jefe ..	80		
156 Peon .....	25		
<i>Chilcas</i>			
157 Jefe .....	100		
158 Auxiliar .....	60		
159 Telegrafista de 3ª .....	80		
160 Factor de cargas .....	60		
161 Dos cambiadores á pesos 30 c/u. ....	60		
162 Seis peones á pesos 25 c/u. ....	150		
163 Sereno .....	30		
RAMAL Á CHUMBICHA			
<i>Esquiú</i>			
164 Jefe .....	80		
165 Peon .....	25		
<i>La Guardia</i>			
166 Jefe .....	80		
167 Peon .....	25		
Suma al frente.....	12625	416784	6348594 12



	ITEM		INCISO
	AL MES	AL AÑO	AL AÑO
Suma del frente.....	\$ m/n 12625	\$ m'n 416784	\$ m'n 6348594 12
<i>Telaritos</i>			
168 Jefe .....	80		
169 Peon .....	25		
<i>San Martin</i>			
170 Jefe .....	80		
171 Peon .....	25		
<i>San Ignacio</i>			
172 Jefe .....	80		
173 Peon .....	25		
<i>Chumbicha</i>			
174 Jefe .....	100		
175 Auxiliar .....	60		
176 Telegrafista de 2ª .....	90		
177 Factor de cargas .....	60		
178 Cambiador .....	30		
179 Tres peones á pesos 20 c/u .....	60		
180 Sereno .....	30		
RAMAL Á SANTIAGO			
<i>Choya</i>			
181 Jefe .....	80		
182 Peon .....	25		
<i>Laprida</i>			
183 Jefe .....	80		
184 Peon .....	25		
<i>Loreto</i>			
185 Jefe .....	80		
186 Peon .....	25		
<i>Simbol</i>			
187 Jefe .....	80		
188 Peon .....	25		
Suma á la vuelta.....	13790	416784	6348594 12

	ITEM		INCISO
	AL MFZ	AL AÑO	AL AÑO
	\$ m/n.	\$ m/n.	\$ m/n.
Suma de la vuelta.....	13790	416784	6348594 12
<i>Zanjon</i>			
189 Jefe .....	80		
190 Peon .....	25		
<i>Santiago</i>			
191 Jefe .....	100		
192 Un telegrafista de 2ª .....	90		
193 Factor de cargas .....	75		
194 Idem de encomiendas .....	60		
195 Capataz de Depósito .....	60		
196 Mensajero .....	25		
197 Cambiador .....	30		
198 Dos peones de 1ª á pesos 25 c/u .....	50		
199 Cinco idem á pesos 20 c/u .....	100		
200 Sereno .....	30		
<i>Movimiento</i>			
201 Jefe ..	200		
202 Oficial 1º .....	100		
203 Auxiliar 1º .....	80		
204 Escribiente .....	50		
PERSONAL DE TRENES			
<i>Línea principal</i>			
205 Doce conductores de 1ª á pesos 85 c/u .....	1020		
206 Veinte idem de 2ª á pesos 75 c/u .....	1500		
207 Doce guarda encomiendas á pesos 50 c/u ..	600		
208 Cincuenta y dos guarda-frenos á pesos 45 c/u .....	2340		
209 Cuatro camareros á pesos 50 c/u .....	200		
<i>Ramal á Chumbicha</i>			
210 Cuatro conductores de 2ª á pesos 75 c/u ..	300		
211 Dos guarda-encomiendas á pesos 50 c/u ...	100		
212 Seis guarda-frenos á pesos 45 c/u .....	270		
<i>Ramal á Santiago</i>			
213 Cuatro conductores de 2ª á pesos 75 c/u ..	300		
214 Dos guarda-encomiendas á pesos 50 c/u ...	100		
215 Seis guarda-frenos á pesos 45 c/u .....	270		
Suma al frente .....	21945	416784	6348594 12

	ITEM		INCISO
	AL MES	AL AÑO	AL AÑO
	\$ m/n.	\$ m/n.	\$ m/n.
Suma del frente.....	21945	416784	6348594 12
CASTOS GENERALES DEL SERVICIO COMERCIAL			
<i>En el telégrafo</i>			
216 Gastos de oficina.....	30		
217 Para mantenimiento de la línea, aparatos, baterías, relojes, etc.....	200		
<i>En tráfico</i>			
218 Gastos de oficina.....	50		
219 Alquiler de la estación Córdoba según contrato.....	4500		
220 Publicaciones.....	50		
221 Indemnización.....	500		
222 Útiles de escritorio, muebles para estacio- nes, etc.....	400		
223 Alumbrado, aceite y estopa.....	400		
224 Gastos de vestuario.....	200		
	2875	393 <del>32700</del>	
MATERIAL Y TRACCION			
<i>Item 5</i>			
1 Jefe.....	300		
2 Oficial contador.....	110		
3 Auxiliar dibujante.....	80		
4 Escribiente.....	50		
5 Portero.....	25		
DEPARTAMENTO DE TALLERES			
<i>Taller de Córdoba</i>			
6 Jefe.....	250		
7 Ayudante.....	125		
8 Tres apuntadores á pesos 80 c/u.....	240		
9 Un apuntador auxiliar.....	70		
10 Portero.....	25		
SECCION DE LOCOMOTORAS			
<i>Ajustaje</i>			
11 Contramaestre 1º.....	150		
12 Idem 2º.....	130		
Suma á la vuelta.....	1555	758484	6348594 12

	ITEM		INCISO
	AL MES	AL AÑO	AL AÑO
	\$ m/n.	\$ m/n.	\$ m/n.
Suma de la vuelta.....	1555	758484	6348594 12
13 Ajustador encargado de las reparaciones generales.....	90		
14 Idem idem de las reparaciones menores....	90		
15 Diez ajustadores de 1ª á pesos 83 c/u.....	830		
16 Ocho id de 2ª á \$ 62 c/u.....	496		
17 Ocho id de 3ª á \$ 50 c/u.....	400		
18 Ocho id de 4ª á \$ 43 c/u.....	344		
20 Diez ajustantes ajustadores á \$ 30 c/u....	300		
20 Doce peones id á \$ 21 c/u.....	252		
21 Maquinista.....	70		
22 Foguista.....	60		
<i>Herrería</i>			
23 Herrero [capataz de herrería].....	100		
24 Seis herreros de 1ª á \$ 83 c/u.....	498		
25 Cuatro id de 2ª á \$ 75 c/u.....	300		
26 Cuatro id de 3ª á \$ 62 c/u....	248		
27 Ocho machacadores de 1ª á \$ 42 c/u....	336		
28 Seis id de 2ª á \$ 35 c/u.....	210		
29 Tres caldereros de 1ª á \$ 83 c/u....	249		
30 Tres id de 2ª á \$ 62 c/u.....	186		
31 Cinco id de 3ª á \$ 50 c/u....	250		
<i>Tornaría</i>			
32 Tornero [capataz].....	100		
33 Cinco tornéros de 1ª á \$ 83 c/u.....	415		
34 Nueve id de 2ª á \$ 55 c/u.....	495		
35 Cuatro id de 3ª á \$ 45 c/u.....	180		
36 Seis peones á \$ 21 c/u.....	126		
37 Dos cepilladores de 1ª á \$ 45 c/u.....	90		
38 Dos id de 2ª á \$ 35 c/u.....	70		
39 Cinco ayudantes a \$ 25 c/u.....	125		
<i>Fundicion</i>			
40 Fundidor (capataz). ....	100		
41 Cuatro fundidores de 1ª á \$ 83 c/u.....	332		
42 Cuatro id de 2ª á \$ 62 c/u.....	248		
43 Cuatro id de 3ª á \$ 43 c/u.....	172		
44 Ocho peones á \$ 21 c/u.....	168		
45 Cuatro oficiales mecánicos á \$ 37 c/u....	148		
46 Modelista.....	90		
47 Ayudante.....	42		
Suma al frente.....	9765	758484	6348594 12

	ITEM		INCISO
	AL MES	AL AÑO	AL AÑO
	\$ m/n	\$ m/n	\$ m/n
Suma del frente.....	9765	758484	6348594 12
<i>Cobrería y hojalatería</i>			
48 Dos cobreros de 1ª á \$ 83 c/u.....	166		
49 Dos id de 2ª á \$ 62 c/u.....	124		
50 Dos hojalateros á \$ 42 c/u.....	84		
51 Dos ayudantes á \$ 30 c/u.....	60		
<i>Carpintería</i>			
52 Carpintero.....	65		
53 Ayudante.....	50		
<i>Seccion carpintería</i>			
54 Contra maestre 1º.....	110		
55 Contra maestre 2º maestro de wagoes....	93		
56 Ocho carpinteros de 1ª á \$ 83 c/u.....	664		
57 Ocho id de 2ª á \$ 62 c/u.....	496		
58 Quince id de 3ª á \$ 51 c/u.....	765		
59 Diez id de 4ª á \$ 42 c/u.....	420		
60 Siete oficiales carpinteros á \$ 32 c/u.....	224		
61 Ocho peones ayudantes de 1ª á \$ 29 c/u..	232		
62 Ocho id id de 2ª á \$ 26 c/u.....	208		
63 Ocho id id de 3ª á \$ 21 c/u.....	168		
<i>Herrería</i>			
64 Herrero (capataz).....	90		
65 Tres herreros de 1ª á \$ 74 c/u.....	222		
66 Cuatro id de 2ª á \$ 62 c/u.....	248		
67 Tres id de 3ª á \$ 50 c/u.....	150		
68 Cuatro machacadores de 1ª á \$ 42 c/u....	168		
69 Ocho id de 2ª á \$ 35 c/u.....	280		
70 Esmerilador de bronce.....	21		
71 Cinco roscadores á \$ 30 c/u.....	150		
72 Tres ajustadores de 1ª á \$ 64 c/u.....	192		
73 Dos id de 2ª á \$ 54 c/u.....	108		
74 Dos aserradores de 1ª á \$ 62 c/u.....	124		
75 Dos id de 2ª á \$ 52 c/u.....	104		
76 Cepillador.....	62		
77 Cuatro peones para aserrar y cepillar á \$ 21 c/u.....	84		
78 Quince id para levantar wagoes á \$ 21 c/u	315		
<i>Tornaría</i>			
79 Tornero para madera.....	60		
Suma á la vuelta.....	16072	758484	6348594 12

	ITEM		INCISO
	AL MES	AL AÑO	AL AÑO
Suma de la vuelta.....	\$ m/n 16072	\$ m/n 758484	\$ m/n 6348594 12
<i>Tapicaría y Talabartería</i>			
80 Tapicero capataz.....	90		
81 Tapicero de 1ª.....	80		
82 Dos talabarteros de 1ª á \$ 72 c/u.....	144		
83 Dos id de 2ª á \$ 52 c/u.....	104		
84 Dos ayudantes á \$ 30 c/u.....	60		
<i>Pinturería</i>			
85 Contra maestre pintor.....	90		
86 Cuatro pintores de 1ª á \$ 68 c/u.....	272		
87 Tres id de 2ª á \$ 51 c/u.....	153		
88 Cuatro peones á \$ 25 c/u.....	100		
89 Capataz de peones.....	40		
90 Veintidos peones á \$ 21 c/u.....	462		
91 Tres limpiadores de taller á \$ 21 c/u.....	63		
92 Portero.....	31		
93 Cuatro serenos á \$ 30 c/u.....	120		
TALLER DE TUCUMAN			
<i>Oficina</i>			
94 Jefe.....	120		
95 Apuntador.....	70		
96 Auxiliar.....	60		
97 Portero.....	30		
<i>Ajuste</i>			
98 Contra maestre.....	100		
99 Maquinista.....	70		
100 Foguista.....	60		
101 Tres ajustadores de 1ª á \$ 72 c/u.....	216		
102 Tres id de 2ª á \$ 42 c/u.....	126		
103 Tres id de 3ª á \$ 35 c/u.....	105		
104 Tres id de 4ª á \$ 30 c/u.....	90		
<i>Tornaría</i>			
105 Dos torneros de 1ª á \$ 52 c/u.....	104		
106 Dos id de 2ª á \$ 42 c/u.....	84		
107 Uno id de 3ª.....	30		
108 Dos cepilladores de 1ª á \$ 45 c/u.....	90		
109 Un id de 2ª.....	35		
110 Dos roscadores á \$ 30 c/u.....	60		
Suma al frente.....	19331	758484	6348594 12

	ITEM		INCISO
	AL MES	AL AÑO	AL AÑO
	\$ m/n	\$ m/n	\$ m/n
Suma del frente....	19331	758484	6348594 12
<i>Herrería</i>			
111 Dos herreros de 1ª á \$ 73 c/u.....	146		
112 Dos id de 2ª á \$ 60 c/u.....	120		
113 Un id de 3ª .....	40		
114 Dos machacadores á \$ 42 c/u.....	84		
115 Dos id de 2ª á \$ 35 c/u.....	70		
116 Un id de 3ª .....	30		
117 Calderero de 1ª .....	78		
118 Id de 2ª .....	62		
119 Dos ayudantes á \$ 30 c/u.....	60		
120 Esmerilador.....	35		
121 Cinco peones ayudantes á \$ 30 c/u.....	150		
<i>Carpintería</i>			
122 Contraamaestre.....	70		
123 Cuatro carpinteros de 1ª á 52 c/u.....	208		
124 Dos id de 2ª á \$ 42 c/u.....	84		
125 Dos aserradores á \$ 52 c/u.....	104		
126 Dos ayudantes á \$ 30 c/u.....	60		
127 Capataz de peones.....	40		
128 Limpiador.....	30		
129 Diez peones para levantar wagones á \$ 30 c/u	300		
<i>Cobrería y Hojalatería</i>			
130 Cobrero.....	83		
131 Hojalatero.....	42		
<i>Ramal á Chumbicha</i>			
132 Jefe.....	110		
133 Apuntador.....	62		
134 Maquinista.....	62		
135 Foguista.....	60		
136 Dos ajustadores de 1ª á \$ 72 c/u.....	144		
137 Tres id de 2ª á \$ 42 c/u.....	126		
138 Dos torneros de 1ª á \$ 52 c/u.....	104		
139 Tornero de segunda.....	42		
140 Cepillador.....	62		
141 Herrero de 1ª .....	73		
142 Id de 2ª .....	60		
143 Dos machacadores á \$ 42 c/u.....	84		
144 Dos carpinteros de 1ª á \$ 52 c/u.....	104		
145 Id id de segunda.....	42		
146 Cinco peones á \$ 21 c/u.....	105		
Suma á la vuelta.....	22467	758484	6348594 12

	ITEM		INCISO
	AL MES	AL AÑO	AL AÑO
	\$ m/n	\$ m/n	\$ m/n
Suma de la vuelta.....	22467	758484	6348594 12
RAMAL A SANTIAGO			
<i>Taller en Frias</i>			
147 Jefe de talleres.....	145		
148 Contramaestre.....	93		
149 Apuntador.....	62		
150 Maquinista.....	62		
151 Foguista.....	60		
152 Tres ajustadores de 1ª á \$ 72 c/u.....	216		
153 Cuatro id de 2ª á \$ 42 c/u.....	168		
154 Dos torneros de 1ª á \$ 52 c/u.....	104		
155 Tornero de 2ª.....	42		
156 Dos cepilladores á \$ 62 c/u.....	124		
157 Herrero de 1ª.....	73		
158 Dos herreros de 2ª á \$ 60 c/u.....	120		
159 Tres machacadores á \$ 42 c/u.....	126		
160 Calderero.....	62		
161 Hojalatero.....	42		
162 Roscador.....	21		
163 Tres carpinteros de 1ª á \$ 52 c/u.....	156		
164 Dos id de 2ª á \$ 42 c. u.....	84		
165 Ocho peones para levantar wagones á pesos 21 c/u.....	168		
<i>Departamento de Traccion</i>			
166 Jefe.....	150		
167 Ayudante.....	100		
168 Depositario.....	60		
169 Portero.....	25		
PERSONAL DE LOCOMOTORAS			
<i>Linca principal</i>			
170 Jefe de maquinistas.....	120		
171 Veinte maquinistas de 1ª á \$ 104 c/u.....	2080		
172 Veinte id de 2ª á \$ 93 c/u.....	1860		
173 Diez id de 3ª á \$ 80 c/u.....	800		
174 Veinte foguistas de 1ª á \$ 74 c/u.....	1480		
175 Veinte id de 2ª á \$ 62 c/u.....	1240		
176 Diez id de 3ª á \$ 50 c/u.....	500		
177 Cincuenta pasa-leñas á \$ 36 c/u.....	1800		
<i>Ramal á Chumbicha</i>			
178 Tres maquinistas de 1ª á \$ 104 c/u.....	312		
Suma al frente.....	34922	758484	6348594 12



	ITEM		INCISO
	AL MES	AL AÑO	AL AÑO
	\$ m. n	\$ m/n	\$ m.n
Suma del frente.....	34922	758484	6348594 12
179 Dos id de 2ª á \$ 93 c/u.....	186		
180 Tres foguistas de 1ª á \$ 74 c/u.....	222		
181 Dos id de 2ª á \$ 62 c/u.....	124		
182 Cuatro pasa-leñas á \$ 36 c/u.....	144		
<i>Ramal á Santiago</i>			
183 Tres maquinistas de 1ª á \$ 104 c/u.....	312		
184 Dos id de 2ª á \$ 93 c/u.....	186		
185 Tres foguistas de 1ª á \$ 74 c/u.....	22		
186 Dos id de 2ª á \$ 62 c/u.....	124		
187 Cuatro pasa-leñas á \$ 36 c/u.....	144		
PERSONAL DE LA LINEA			
<i>Córdoba</i>			
188 Un foguista de noche.....	74		
189 Dos revisadores de trenes á \$ 70 c/u.....	140		
190 Revisor.....	60		
191 Ayudante de 1ª.....	35		
192 Id de 2ª.....	25		
193 Dos limpia coches de 1ª á \$ 28 c/u.....	56		
194 D.s ayudantes á \$ 25 c/u.....	50		
195 Cambiador de 1ª.....	40		
196 Id de 2ª.....	25		
197 Engrasador de 1ª.....	45		
198 Id de 2ª.....	25		
199 Lava-calderas.....	60		
200 Dos id á \$ 33 c/u.....	66		
201 Seis limpiadores de máquinas á \$ 25 c/u...	150		
<i>Quilino</i>			
202 Mecánico maquinista de 2ª.....	93		
203 Vaporista.....	36		
204 Dos limpiapores á \$ 25 c/u.....	50		
205 Dos limpiadores de caldera á \$ 21 c/u.....	42		
<i>Recreo</i>			
206 Mecánico maquinista de 2ª.....	93		
207 Ayudante mecánico de 1ª.....	70		
208 Id id de 2ª.....	55		
209 Foguista de noche.....	74		
210 Dos limpiadores engrasadores á \$ 25 c/u...	50		
Suma á la vuelta.....	38000	758484	6348594 12

	ITEM		INCISO
	AL MES	AL AÑO	AL AÑO
	\$ m/n	\$ m/n	\$ m/u
Suma de la vuelta.....	38000	758484	6348594 12
211 Dos limpia-calderas á \$ 21 c/u.....	42		
212 Dos peones á \$ 21 c/u.....	42		
<i>Frias</i>			
213 Revisor de trenes.....	70		
214 Dos limpia-máquinas á \$ 25 c/u.....	50		
215 Dos limpia-calderas á \$ 21 c/u.....	42		
216 Limpia-coches.....	25		
217 Engrasador de trenes.....	25		
<i>Tucuman</i>			
218 Foguista de noche.....	74		
219 Revisor de trenes ajustador.....	70		
220 Revisor de trenes carpintero.....	60		
221 Dos limpiadores engrasadores á \$ 30 c/u...	60		
222 Cuatro id id á \$ 25 c/u.....	100		
223 Dos limpia-calderas á \$ 25 c/u.....	50		
<i>Chilcas</i>			
224 Mecánico maquinista de 1ª.....	104		
225 Foguista de noche.....	74		
226 Ayudante mecánico de 1ª.....	75		
227 Id de 2ª.....	65		
228 Dos limpiadores engrasadores de 1ª á \$ 30 c/u.....	60		
229 Dos id id de 2ª á \$ 25 c/u.....	50		
<i>Chumbicha</i>			
230 Mecánico.....	93		
231 Ayudante.....	36		
232 Vaporista.....	36		
233 Revisor de trenes.....	60		
234 Limpia-máquinas.....	35		
235 Limpia-coches.....	25		
236 Engrasador.....	21		
<i>Santiago</i>			
237 Mecánico.....	93		
238 Ayudante.....	36		
239 Vaporista.....	36		
240 Limpiador y engrasador.....	21		
Suma al frente.....	39630	758484	6348594 12

	ITEM		INCISO
	AL MES	AL AÑO	AL AÑO
	\$ m/n.	\$ m/n.	\$ m/n.
Suma del frente.....	39630	758484	6348594 12
GASTOS GENERALES EN MATERIAL Y TRACCION			
<i>Talleres de Córdoba</i>			
241 Gastos de oficina.....	25		
242 Materiales.....	2500		
243 Combustible, aceite y estopa.....	500		
244 Alumbrado.....	60		
<i>En Tucumán</i>			
245 Gastos de oficina.....	15		
246 Materiales.....	500		
247 Aceite, grasa y estopa.....	100		
248 Alumbrado.....	40		
<i>En Recreo</i>			
249 Materiales, etc.....	300		
<i>En Frias</i>			
250 Materiales, etc.....	400		
<i>Traccion</i>			
251 Gastos de oficina.....	25		
252 Servicio de agua.....	500		
253 Combustible.....	10000		
254 Aceite, grasa y estopa.....	3500		
<i>Ramal á Chumbicha</i>			
255 Servicio de agua.....	200		
256 Combustible.....	700		
257 Aceite, grasa y estopa.....	500		
<i>Ramal á Santiago</i>			
258 Servicio de agua.....	200		
259 Combustible.....	700		
260 Aceite, grasa y estopa.....	500		
<i>Escuela de aprendices</i>			
261 Director profesor.....	80		
Suma á la vuelta.....	60975	758484	6348594 12

	ITEM		INCISO
	AL MES	AL AÑO	AL AÑO
	\$ m. n	\$ m. n	\$ m. n
Suma de la vuelta.....	60975	758484	6348594 12-
262 Profesor auxiliar.....	60		
263 Veinticinco alumnos becados á \$ 20 c/u..	500		
264 Muelle y útiles.....	50		
	61585	739020	
<i>Gustos diversos</i>			
<i>Item 6</i>			
1 Alquiler de la casa administracion.....	250		
2 Eventuales.....	250		
3 Asistencia médica v medicamentos.....	250		
4 Arrendamiento de los edificios y vía de la estacion Córdoba.....	1000		
	1750	21000	
Total del inciso.....	--	1518504	1518504
		61	
INCISO 10			
Ferro-carril Andino			
<i>Administracion</i>			
<i>Item 1</i>			
1 Administrador.....	500		
2 Sub-administrador (ingeniero vía y obras)..	300		
3 Secretario.....	150		
4 Escribiente.....	50		
5 Portero.....	20		
6 Gastos de oficina.....	20		
	1040	12480	
<i>Contaduría</i>			
<i>Item 2</i>			
1 Contador.....	300		
2 Tenedor de libros.....	150		
3 Gefe de control.....	120		
4 Oficial primero.....	70		
5 Id segundo.....	50		
6 Escribiente.....	50		
7 Portero.....	20		
8 Gastos de oficina, libros, fórmulas, etc....	30		
9 Id id ajustes en Buenos Aires.....	300		
	1090	13080	
Suma al frente.....		25560	7867098 12

	ITEM		INCISO
	AL MES	AL AÑO	AL AÑO
Suma del frente.....	\$ m/n	\$ m/n 25560	\$ m/n 7867098 12
<i>Tesorería</i>			
<i>Item 3</i>			
1 Tesorero.....	150		
2 Auxiliar pagador.....	80		
3 Fallas de caja.....	20		
4 Gastos de oficina, libros, etc.....	10		
	260	3120	
<i>Via y Obras</i>			
<i>Item 4</i>			
1 Sobresueldo al ingeniero principal.....	50		
2 Dibujante.....	90		
3 Auxiliar.....	70		
4 Capataz de 1ª clase.....	60		
5 Siete id de 2ª a \$ 42 c/u.....	294		
6 Cuatro id de 3ª a \$ 30 c/u....	120		
7 Ciento diez peones a \$ 20 c/u.....	2200		
8 Diez recorredores a caballo a \$ 25 c/u....	250		
9 Mantencion de caballos.....	100		
10 Materiales y herramientas.....	300		
11 Personal y materiales para edificios.....	250		
12 Gastos de oficina.....	10		
	3794	45528	
<i>Teléfono</i>			
<i>Item 5</i>			
1 Inspector y encargado de aparatos y relojes	150		
2 Guarda-hilos....	30		
3 Materiales y útiles.....	50		
	230	2760	
<i>Tráfico y Movimiento</i>			
<i>Item 6</i>			
1 Jefe de tráfico y movimiento.....	250		
2 Auxiliar del movimiento.....	80		
3 Jefe de reemplazo.....	70		
4 Portero.....	20		
	420	5040	
Suma á la vuelta.....		82008	7867098 12

	ITEM		INCISO
	AL MES	AL AÑO	AL AÑO
Suma de la vuelta.....	\$ m/u.	\$ m/n.	\$ m/n.
		82008	7867098 12
ESTACIONES			
<i>Rio Cuarto</i>			
<i>Item 7</i>			
1 Jefe.....	125		
2 Factor de cargas.....	80		
3 Id de encomiendas.....	80		
4 Telegrafis a.....	80		
5 Dos telegrafistas á \$ 60 c/u.....	120		
6 Cinco peones de planchada á \$ 20 c/u.....	100		
7 Guarda-cambio de 1ª.....	35		
8 Id id de 2ª.....	30		
9 Dos id id de 3ª á \$ 25 c/u.....	50		
10 Portero.....	20		
11 Mensajero.....	25		
12 Sereno.....	30		
<i>Sampacho</i>			
13 Jefe.....	80		
14 Telegrafista.....	60		
15 Guarda-cambio de 3ª.....	25		
16 Dos peones á \$ 20 c/u.....	40		
<i>Villa Mercedes</i>			
17 Jefe.....	125		
18 Factor de cargas.....	80		
19 Id de encomiendas.....	80		
20 Telegrafista.....	80		
21 Dos telegrafistas á \$ 60 c/u.....	120		
22 Cinco peones de planchada á \$ 20 c/u.....	100		
23 Guarda-cambio de 1ª.....	35		
24 Id id de 2ª.....	30		
25 Dos id id de 3ª á \$ 25 c/u.....	50		
26 Portero.....	20		
27 Mensajero.....	25		
28 Sereno.....	30		
	1755	21060	
<i>Estaciones intermedias</i>			
<i>Item 8</i>			
1 Cinco jefes á \$ 70 c/u.....	350		
2 Cinco guarda-cambios á \$ 25 c/u.....	125		
Suma al frente.....	475	103068	7867098 12

	ITEM		INCISO
	AL MES	AL AÑO	AL AÑO
	\$ m n	\$ m'n	\$ m'n
Suma del frente.....	475	103068	7867098 12
3 Cinco peones á \$ 20 c/u.....	100		
	575	6900	
<i>Villa María</i>			
<i>Item 9</i>			
1 Arrendamiento.....	516		
	516	6192	
<i>Personal de trenes</i>			
<i>tem 10</i>			
1 Seis conductores á \$ 70 c/u.....	420		
2 Seis guarda-encomiendas á \$ 50 c/u.....	300		
3 Seis guarda-frenos á \$ 30 c/u.....	180		
4 Dos camareros para los salones dormitorios á \$ 60 c/u.....	120		
	1020	12240	
<i>Gastos generales del tráfico y movimiento</i>			
<i>tem 11</i>			
1 Útiles, muebles, fórmulas, alumbrado de es- taciones.....	300		
2 Indemnizacion, kilometraje de coches y wa- gones.....	300		
3 Alumbrado, grasa, estopa, etc. para id id	300		
4 Vestuario para guarda-trenes.....	100		
	1000	12000	
<i>Traccion y talleres</i>			
<i>Item 12</i>			
1 Ingeniero jefe de traccion y talleres.....	300		
2 Dibujante.....	80		
3 Contador.....	90		
4 Apuntador y auxiliar.....	70		
5 Portero.....	20		
6 Gastos de oficina.....	20		
	580	6960	
<i>Taller mecánico</i>			
<i>Item 13</i>			
1 Contraaestre mecánico.....	135		
2 Capataz de ajustadores.....	90		
Suma á la vuelta.....	225	147360	7867098 12

	ITEM		INCISO
	AL MES	AL AÑO	AL AÑO
	\$ m/n	\$ m. n	\$ m/n
Suma de la vuelta.....	225	147360	7867098 12
3 Siete ajustadores á \$ 80 c/u.....	560		
4 Tres herreros á \$ 80 c/u.....	240		
5 Dos torneros á \$ 80 c/u.....	160		
6 Calderero.....	80		
7 Cobrero.....	75		
8 Hojalatero.....	60		
9 Siete oficiales á \$ 35 c/u.....	245		
10 Dos maquinistas motor á \$ 60 c. u.....	120		
11 Sereno.....	30		
	1795	21540	
<i>Carpintería</i>			
<i>Item 14</i>			
1 Contraamaestre.....	104		
2 Cuatro carpinteros de 1ª á \$ 68 c/u.....	272		
3 Tres id de 2ª á \$ 55 c/u.....	165		
4 Dos oficiales á \$ 30 c/u.....	60		
5 Revisor de coches y wagones.....	60		
6 Dos aprendices á \$ 16 c/u.....	32		
7 Dos engrasadores á \$ 30 c. u.....	60		
8 Sereno.....	30		
	783	9396	
<i>Pinturería</i>			
<i>Item 15</i>			
1 Pintor de 1ª.....	68		
2 Id de 2ª.....	60		
3 Id de 3ª.....	40		
4 Oficial ayudante.....	40		
5 Tapicero.....	70		
6 Dos limpiadores de coches á \$ 30 c/u.....	60		
	338	4056	
<i>Conduccion de locomotoras</i>			
<i>Item 16</i>			
1 Capataz de depósito.....	80		
2 Cuatro maquinistas de 1ª á \$ 104 c/u.....	416		
3 Dos id de 2ª á \$ 93 c/u.....	186		
4 Dos id de 3ª á \$ 74 c/n.....	148		
5 Cuatro foguistas de 1ª á \$ 62 c/u.....	248		
6 Dos id de 2ª á \$ 52 c/u.....	104		
7 Dos idem de 3ª á \$ 42 c/u.....	84		
Suma al frente.....	1266	182352	7867098 12



	ITEM		INCISO
	AL MES	AL AÑO	AL AÑO
	\$ m/n.	\$ m/n.	\$ m/n.
Suma del frente.....	1266	182352	7867098 12
8 Ocho pasadores de leña á \$ 36 c/u.....	288		
9 Seis limpiadores á \$ 30 c/u.....	180		
	1734	20808	
<i>Materiales y combustibles</i>			
<i>Item 17</i>			
1 Combustible, grasa, aceite, estopa y materiales para reparacion del tren rodante y servicio de agua.....	3000	36000	
<i>Almacen General</i>			
<i>Item 18</i>			
1 Cefe.....	150		
2 Auxiliar y tenedor de libros.....	90		
3 Inspector de leña.....	65		
4 Capataz.....	30		
5 Dos peones á pesos 20 cada uno.....	40		
	375	4500	
<i>Gastos Generales</i>			
<i>Item 19</i>			
1 Asistencia médica.....	100		
2 Eventuales.....	100		
	200	2400	
Total del inciso.....	—	246060	246060
INCISO II			
Departamento de Agricultura			
<i>Item 1</i>			
1 Director.....	350		
2 Secretario.....	155		
3 Horticulor.....	83		
Suma á la vuelta.....	588	--	8113158 12

	ITEM		INCISO
	AL MES	AL AÑO	AL AÑO
	\$ m/n	\$ m/n	\$ m/n
Suma de la vuelta.....	588	—	8113158 12
4 Contador Tesorero.....	83		
5 Encargado de la Estadística.....	83		
6 Dos es ribientes á pesos 60 cada uno....	120		
7 Mayordomo.....	45		
8 Ordenanza.....	35		
9 Biblioteca.....	50		
10 Adquisicion de semillas.....	300		
11 Imprenta y publicaciones.....	300		
12 Gastos de oficina y conservacion del edi- ficio.....	80		
	1684	20208	
<i>Parque Tres de Febrero</i>			
<i>Item 2</i>			
1 Inspector.....	250		
2 Sub-Inspector.....	70		
3 Maestro de obras.....	70		
4 Guarda almacen y encargado de la Seccion Zoológica.....	70		
5 Jardinero.....	73		
6 Maquinista.....	70		
7 Auxiliar.....	62		
8 Maestro albañil.....	40		
9 Carpintero.....	42		
10 Herrero.....	42		
11 Pintor.....	42		
12 Dos peones para la Seccion Zoológica á pesos 30 c/u.....	60		
13 Tres carreros á pesos 30 c/u.....	99		
14 Cuarenta peones á pesos 30 c/u.....	1200		
15 Doce guardianes á pesos 30 c/u.....	360		
16 Vestuario.....	40		
17 Herraduras.....	20		
18 Carbon y útiles para los motores.....	120		
19 Mangas de riego, reparaciones y aumento de cañerías.....	150		
20 Mantencion de los animales de la Seccion Zoológica y de labor.....	200		
21 Alumbrado.....	350		
22 Compra de herramientas y de animales de labor.....	200		
23 Nuevas construcciones, conclusion de las avenidas y aumento de la coleccion zoo- lógica.....	1000		
24 Para los trabajos de la segunda seccion....	1000		
25 Imprevistos.....	200		
	5821	69852	
Suma al frente.....	—	90060	8113158 12

	ITEM		INCISO
	AL MES	AL AÑO	AL AÑO
	\$ m/n	\$ m/n	\$ m/n
Suma del frente.....	—	90060	8113158 12
<i>Item 3</i> 1 Dos inspectores agrónomos á ps. 150 c/u.	300	3600	
Total del inciso.....	—	93660	93660
INCISO 12			
Subvenciones			
<i>Item 1</i>			
1 A la Provincia de la Rioja.....	1458		
2 A la Provincia de San Luis.....	1041		
3 A la Provincia de Jujuy.....	1000 —		
4 A la Provincia de Catamarca.....	625 —		
+ 5 Al Hospital de niños.....	800		
+ 6 Al Asilo Maternal del Norte.....	600		
+ 7 Al idem idem del Sud.....	600		
<i>paga</i> 8 Sociedades de Beneficencia en las 14 Pro- vincias.....	2800		
+ 9 Para subvencionar el Establecimiento «San- ta Catalina» (Buenos Aires... ..)	2000		
+ 10 A la Sociedad Protectora de Niños Desva- lidos en la Capital, debiendo sostener cien niños por lo menos.....	400		
+ 11 A las damas de Misericordia.....	300		
+ 12 Al Gobierno de Mendoza p ra el sosteni- miento de la Escuela Agronómica Na- cional.....	2083 33½		
<i>paga</i> 13 Para fomento de la Quinta Normal en San Juan.....	700		
<i>paga</i> 14 Asilo de Mendigos en la Capital.....	100		
<i>paga</i> 15 Hospital de San Juan Bautista en Cata- marca.....	200		
16 Para los Hospitales de San Luis y Villa Mercedes á pesos 200 c/u.....	400 —		
<i>paga</i> 17 Para el Hospital de Goya en Corrientes...	150		
18 Para la Sociedad de Beneficencia en el Pa- raná.....	150		
19 Para la Sociedad de Beneficencia de Rio 4º.....	100		
20 Para la Sociedad de Beneficencia en San Juan y construccion del Hospital.....	200		
21 A las Hermanas de Caridad de la Con- gregacion del Corazon de Jesús Sacra- mentado.....	100		
Suma á la vuelta.....	15807 33½	—	8206818 12

	ITEM		INCISO
	AL MES	AL AÑO	AL AÑO
	\$ m/n	\$ m/n	\$ m/n
Suma de la vuelta.....	15807 33 $\frac{1}{3}$	—	8206818 12
22 Para la Sociedad de Beneficencia de Santiago.....	100		
23 Para la construcción del Templo del Carmen de Areco.....	100		
<i>pagar</i> 24 Para la Sociedad de Beneficencia de Belgrano (Buenos Aires).....	150		
<i>pagar</i> 25 A la Sociedad Jockey Club, para el gran premio nacional (por una sola vez pesos 10000).....	833 33 $\frac{1}{3}$		
26 Para estimular el refinamiento de las razas caballar, vacuna y lanar en la república (por una sola vez 10000 pesos).....	833 33 $\frac{1}{3}$		
<i>pagar</i> 27 Para el Hospital de Hombres en San Juan.....	500		
<i>pagar</i> 28 Para el Asilo de Mendigos en San Juan..	200		
29 Para la Sociedad de Beneficencia en San Luis.....	150		
<i>pagar</i> 30 Para id. id. en Villa Mercedes.....	150		
<i>pagar</i> 31 Para construcción del Hospital de Santiago del Estero (por una sola vez \$ 10000)..	833 33 $\frac{1}{3}$		
<i>pagar</i> 32 Para subvencionar á los teatros (por una sola vez 100,000 \$).....	8333 33 $\frac{1}{3}$		
<i>pagar</i> 33 Para el Asilo de San Isidro (por una sola vez 2000 \$).....	166 66 $\frac{2}{3}$		
<i>pagar</i> 34 Para la Sociedad «Damas de Caridad» del Rosario de Santa Fé (Hospicio de Huérfanos).....	100		
35 Total del inciso.....	28257 33 $\frac{1}{3}$	339088	339088
<i>pagar</i> 35 <i>A las Damas de Misericordia para la terminación del asilo de Huérfanos (por una sola vez) \$ 10000</i> .....	833 33 $\frac{1}{3}$		
INCISO 13	29090 66 $\frac{2}{3}$	349088	
Oficina Central de Tierras y Colonias			
<i>Direccion</i>			
<i>Item 1</i>			
1 Director.....	400		
2 Secretario.....	250		
3 Dos inspectores de colonias á ps. 150 c/u.....	300		
4 Oficial 1º.....	80		
5 Dos escribientes á pesos 50 c/u.....	100		
6 Portero.....	30		
7 Ordenanza.....	25		
8 Viático para inspecciones.....	120		
9 Impresiones y publicaciones.....	110		
Suma al frente.....	1415	—	3545906 12

	ITEM		INCISO
	AL MES	AL AÑO	AL AÑO
	\$ m/n	\$ m/n	\$ m/n
Suma del frente.....	1415	—	8545906 12
10 Eventuales y gastos de escritorio.....	100		
11 Alquiler de casa.....	300		
<i>Contaduría</i>			
12 Contador y Tesorero.....	200		
13 Tenedor de libros.....	100		
14 Auxiliar de idem.....	80		
15 Auxiliar habilitado.....	100		
16 Para libros.....	20		
<i>Mesa de entradas</i>			
17 Encargado del registro general.....	62		
18 Escribiente archivero.....	50		
	2427	29124	
<i>Colonia Conesa</i>			
<i>Item 2</i>			
1 Administrador.....	100		
2 Escribiente.....	40		
3 Cuatro guardianes á pesos 20 c/u.....	80		
4 Eventuales y gastos de escritorio.....	5		
	225	2700	
<i>Colonia Teniente General Eustaquio Frias</i>			
<i>Item 3</i>			
1 Administrador.....	100		
2 Escribiente.....	40		
3 Cuatro guardianes á pesos 20 c/u.....	80		
4 Eventuales y gastos de escritorio.....	5		
	225	2700	
<i>Colonia Fuerte Roca</i>			
<i>Item 4</i>			
1 Administrador.....	100		
2 Escribiente.....	40		
3 Cuatro guardianes á pesos 20 c/u.....	80		
4 Eventuales y gastos de escritorio.....	5		
	225	2700	
Suma á la vuelta.....	—	37224	8545906 12

	ITEM		INCISO
	AL MES	AL AÑO	AL AÑO
	\$ m/n	\$ m/n	\$ m/n
Suma de la vuelta.....	--	37224	8545906 12
<i>Colonia Sampacho</i>			
<i>Item 5</i>			
1 Administrador .....	100		
2 Escribiente .....	40		
3 Cuatro guardianes á pesos 20 c/u.....	80		
4 Eventuales y gastos de escritorio.....	5		
	225	2700	
<i>Colonia Puerto Descado</i>			
<i>Item 6</i>			
1 Administrador .....	100		
2 Escribiente.....	40		
3 Cuatro guardianes á pesos 20 c/u.....	80		
4 Eventuales y gastos de escritorio.....	5		
	225	2700	
<i>Colonia Santa Cruz</i>			
<i>Item 7</i>			
1 Administrador .....	100		
2 Escribiente.....	40		
3 Cuatro guardianes á pesos 20 c/u.....	80		
4 Eventuales y gastos de escritorio.....	5		
	225	2700	
<i>Item 8</i>			
1 Para nuevas mensuras.....	2000	24000	
Total del inciso.....	--	69324	69324
INCISO 14			
Pensiones y jubilaciones			
<i>Item 1</i>			
1 A la viuda del Dr. Avellaneda.....	48	56	
2 A la viuda é hijos de Cubas.....	48	56	
3 A la viuda del Dr. Aberastain.....	157.13	95	
4 A la sefiorita V. de Astrada.....	48	56	
5 A D. Manuel Rodriguez.....	37	20	
Suma al frente.....	280 01	--	8615230 12

	ITEM		INCISO
	AL MES	AL AÑO	AL AÑO
	\$ m n	\$ m n	\$ m n
Suma del frente....	280 01	—	8615230 12
6 A la viuda é hijos de D. C. M. Sara- via .....	361 66		
C7 A D. José Pizarro.....	155		
8 A la viuda é hijos del ex-Senador don Agustín Gomez.....	300		
C9 A doña Judit Bourgeois.....	26		
10 A la viuda é hijos del oficial de policía D. José Moyano.....	70		
11 A la viuda é hijos de Rosa Morales.....	29		
12 A la viuda é hijos de Francisco da Sil- va.....	29		
13 Jubilacion á doña Plácida Figueroa.....	49 60		
14 Subvencion á don Ezequiel Oca.....	120		
15 Jubilacion á doña Ciriaca Pimentel.....	42		
16 Idem á doña Benita M. de Benitez .....	21		
C17 Señora Angela S. de Moreira.....	20		
C18 Señor Mariano Zorrieguieta.....	69 33		
19 Señor Pablo Gomez.....	30		
20 Señor José Fernandez.....	19 50		
21 Señor Isidoro Acevedo.....	260		
22 Señor Santos Arauz.....	260		
C23 Señor Remigio Colombres.....	124		
24 Señora Eloísa C. de Scribanti.....	52		
25 Señor Avel no B. Anzó.....	248		
26 Señora Eleuteria S. de Villamonte.....	26		
27 Señorita Rosa Bilbao La Vieja.....	165 33		
28 Señora Florinda P. de Alvarez.....	60		
29 Señora Prudencia F. de Lopez.....	100		
30 D. Andrés Chirino.....	25		
31 A D. Félix Olazabal.....	130		
C32 A D. José Mauriño.....	41 33		
C33 A D. Moisés Soria.....	85		
C34 A la señora Rosaura C. de Mutis.....	45		
C35 A D. Daniel Rovedo.....	16		
36 A D. Martiniano Machado.....	25		
37 A la viuda é hijos de don Lisandro Sua- rez.....	173 33		
38 A D. Antonio Avila.....	23 33		
39 A la viuda de don Tristan Achával Rodri- guez.....	400		
40 A D. Juan Leiva.....	39		
41 A D. Eustaquio Villegas.....	60		
42 A D. Miguel Guzman.....	75		
C43 A la señora Carolina Z. de Shakery.....	100		
C44 A la señora Pilar Z. de Ugarte.....	150		
45 A la señora Carmen P. de Saavedra é hijas solteras .....	150		
46 A la señorita Camila Sasso.....	13		
Suma á la vuelta.....	4463 42	—	8615230 12

*ha fallecido*

*fallecido en Oct 1912*

	ITEM		INCISO
	AL MES	AL AÑO	AL AÑO
	\$ m/n	\$ m/n	\$ m/a
Suma de la vuelta....	4463 42	—	8615230 12
47 A D. Saturnino Marquez.....	200		
48 A D. Julio Orpuelt .....	155		
49 A D. Ramon M. Leite.....	155		
50 A D. Francisco Figueras.....	62		
51 A D. Severo Garcia.....	60		
52 A D. Luis Casanova.....	60		
53 A D. José M. Romero.....	88		
Total del inciso.....	<del>5243 42</del> 5303.42	<del>62921 04</del> 63641.04	62921 04
INCISO 15			
Policía de la Capital			
<i>Gefatura</i>			
<i>Item 1</i>			
1 Gefe de Policia.....	1000		
2 Secretario .....	400		
3 Asesor letrado.....	250		
4 Oficial de Secretaria.....	130		
<i>Oficina Central</i>			
5 Oficial 1º de la gefatura, gefe de la oficina.....	250		
6 Encargado de la mesa de entradas y salidas.....	80		
7 Dos escribientes á pesos 50 c/u.....	100		
8 Encargado de la mesa de extractos.....	80		
9 Dos escribientes á pesos 50 c/u.....	100		
10 Encargado de la mesa de asuntos judiciales.....	80		
11 Encargado de los libros copiadores.....	80		
12 Cinco escribientes á pesos 50 c/u.....	250		
<i>Archivo</i>			
13 Archivero .....	180		
14 Sub-archivero .....	100		
15 Dos escribientes á pesos 50 c/u.....	100		
<i>Estadística</i>			
16 Director de la estadística.....	180		
Suma al frente.....	3360	—	8678151 16



	ITEM		INCISO
	AL MES	AL AÑO	AL AÑO
	\$ m/n	\$ m/n	\$ m/n
Suma del frente.....	3360	—	8678151 16
17 Sub-director.....	100		
18 Cuatro escribientes á pesos 50 c/u.....	200		
<i>Oficina de pagos</i>			
19 Tesorero.....	260		
20 Auxiliar de tesorería.....	130		
21 Contador.....	150		
22 Auxiliar.....	80		
23 Escribiente.....	50		
24 Fallas de caja.....	20		
	4350	52200	
<i>Oficina de telégrafos</i>			
<i>Item 2</i>			
1 Inspector del telégrafo.....	180		
2 Dos escribientes á pesos 50 c/u.....	100		
3 Tres telegrafistas de 1ª clase, gefes de turno, á pesos 100 c/u.....	300		
4 Seis idem de 2ª clase á pesos 90 c/u....	540		
5 Setenta y nueve idem de 3ª clase á pesos 80 c/u.....	6320		
6 Treinta telegrafistas de 4ª clase á pesos 60 c/u.....	1800		
7 Dos guarda-hilos á pesos 40 c/u.....	80		
8 Asignacion para fórmulas, útiles de escrito- rio, elementos para las pilas, conserva- cion de líneas, etc.....	200		
	9520	114240	
<i>Alcaldia</i>			
<i>Item 3</i>			
1 Alcaide.....	220		
2 Segundo alcaide.....	150		
3 Cinco escribientes á pesos 50 c/u.....	250		
4 Seis llaveros á pesos 35 c/u....	210		
5 Capataz encargado de la limpieza de la ofi- cina de la casa central.....	50		
6 Seis ordenanzas á pesos 30 c/u.....	180		
<i>Fotografia</i>			
7 Fotógrafo.....	100		
8 Asignacion para útiles.....	30		
	1190	14280	
Suma á la vuelta.....	—	180720	8678151 16

	ITEM		INCISO
	AL MES	AL AÑO	AL AÑO
	\$ m/n	\$ m/n	\$ m/n
Suma de la vuelta.....	—	180720	8678151 16
<i>Servicio médico</i>			
<i>Item 4</i>			
1 Seis médicos á pesos 200 c/u. ....	1200		
2 Practicante .....	80		
3 Conservacion de la sala de autopsia y cirujia .....	50		
4 Ordenanza para la sala.....	30		
	1360	16320	
<i>Comisaria de Ordenes</i>			
<i>Item 5</i>			
1 Comisario de órdenes.....	350		
2 Comisario supernumerario de órdenes....	300		
3 Comisario auxillar de órdenes.....	200		
4 Intérpre e y traductor.....	100		
5 Oficial de mesa.....	80		
6 Encargado de la órden del dia.....	80		
7 Tres escribientes á pesos 50 c/u.....	150		
<i>Guardia y extraordinarios</i>			
8 Tres oficiales principales á pesos 120 c/u.	360		
9 Nueve sargentos 1 <sup>os</sup> á pesos 49 c/u.....	441		
10 Catorce idem 2 <sup>os</sup> á pesos 47 c/u.....	658		
11 Cuatro cabos 1 <sup>os</sup> á pesos 45 c/u.....	180		
12 Cinco idem 2 <sup>os</sup> á pesos 42 c/u.....	210		
13 Ciento cinco vigilantes á pesos 40 c/u....	4200		
<i>Correos</i>			
14 Sargento 1 <sup>o</sup> , correo.....	49		
15 Cabo-correo.....	45		
16 Diez vigilantes correos á pesos 40 c/u....	400		
<i>Imprenta</i>			
17 Regente .....	100		
18 Cajista de 1 <sup>a</sup> clase.....	70		
19 Dos idem de 2 <sup>a</sup> clase á pesos 50 c/u.....	100		
20 Maquinista .....	60		
21 Papel, tinta, útiles.....	40		
Suma á la vuelta.....	8173	197040	8678151 16

	ITEM		INCISO
	AL MES	AL AÑO	AL AÑO
	\$ m/n.	\$ m/n.	\$ m/n.
Suma del frente.....	8173	197040	8678151 16
<i>Mayoría</i>			
22 Jefe de la oficina.....	200		
23 Segundo jefe.....	100		
24 Cuatro escribientes á pesos 50 c/u.....	200		
25 Escribiente encargado del depósito, uniformes, armas.....	50		
	8723	104676	
<i>Comisaria de pesquisas</i>			
<i>Item 6</i>			
1 Comisario de pesquisas.....	320		
2 Idem auxiliar de pesquisas.....	200		
3 Ocho oficiales principales de pesquisas á pesos 120 cada uno .....	960		
4 Oficial escribiente.....	60		
5 Dos escribientes á pesos 50 c/u.....	100		
6 Doce agentes de pesquisas de 1ª clase á pesos 49 c/u.....	588		
7 Diez idem idem de 2ª clase á pesos 47 c/u.....	470		
8 Diez idem idem de 3ª clase á pesos 45 c/u.....	450		
9 Diez idem idem de 4ª clase á pesos 40 c/u.....	400		
10 Ordenanza .....	30		
	3828	45936	
<i>Oficina de depósitos</i>			
11 Jefe de oficina.....	200		
12 Escribiente .....	50		
	500	6000	
<i>Item 7</i>			
1 Para comisiones extraordinarias.....			
<i>Gastos de la casa central</i>			
<i>Item 8</i>			
1 Utiles de escritorio.....	250	3000	
Suma á la vuelta.....	—	356652	8678151 16

	ITEM		INCISO
	AL MES	AL AÑO	AL AÑO
	\$ m/n.	\$ m/n.	\$ m/n.
Suma de la vuelta.....	—	356652	8678151 16
<i>Item 9</i>			
1 Gasto de alumbrado de las oficinas, patio y prisiones.....	700	8400	
<i>Item 10</i>			
1 Manutencion de presos en la casa central.....	500	6000	
<i>Comisarias de inspeccion</i>			
<i>Item 11</i>			
1 Dos comisarios inspectores á pesos 320 c/u.	640		
2 Dos idem auxiliares de inspeccion á pesos 200 c/u.....	400		
3 Cuatro oficiales principales á pesos 120 e/u	480		
4 Dos oficiales escribientes á pesos 60 c/u...	120		
5 Cuatro escribientes á pesos 50 c/u.....	200		
6 Dos sargentos 1 <sup>os</sup> á pesos 49 c/u.....	98		
7 Seis idem 2 <sup>os</sup> á pesos 47 c/u.....	282		
8 Ocho cabos 1 <sup>os</sup> á pesos 45 c/u.....	360		
9 Ocho idem 2 <sup>os</sup> á pesos 42 c/u.....	336		
10 Diez y seis vigilantes á pesos 40 c/u.....	640		
11 Dos ordenanzas á pesos 30 c/u.....	60		
12 Dos caballerizos á pesos 30 c/u.....	60		
	3676	44112	
COMISARIAS DE SECCION			
<i>Seccion 1<sup>a</sup></i>			
<i>Item 12</i>			
1 Comisario.....	300		
2 Comisario auxiliar.....	200		
3 Oficial principal.....	120		
4 Tres oficiales inspectores á pesos 80 c/u..	240		
5 Oficial escribiente.....	60		
6 Dos escribientes á pesos 50 c/u.....	100		
7 Sargento 1 <sup>o</sup> .....	49		
8 Cuatro sargentos 2 <sup>os</sup> á pesos 47 c/u.....	188		
9 Siete cabos 1 <sup>os</sup> á pesos 45 c/u.....	315		
10 Cuatro idem 2 <sup>os</sup> á pesos 42 c/u.....	168		
Suma al frente.....	1740	415164	8678151 16

	ITEM		INCISO
	AL MES	AL AÑO	AA AÑO
	\$ m/n.	\$ m/n.	\$ m/n.
Suma del frente.....	1740	415164	8678151 16
11 Ochenta y cuatro vigilantes á pesos 40 c/u.	3360		
12 Ordenanza .....	30		
13 Caballerizo .....	30		
<i>Seccion 2ª</i>			
14 Comisario .....	300		
15 Comisario auxiliar.....	200		
16 Oficial principal.....	120		
17 Tres oficiales inspcctores á pesos 80 c/u...	240		
18 Oficial escribiente.....	60		
19 Dos escribientes á pesos 50 c/u.....	100		
20 Sargento 1º.....	49		
21 Cuatro sargentos 2ºs á pesos 47 c/u....	188		
22 Siete cabos 1ºs á pesos 45 c/u.....	315		
23 Cuatro idem 2ºs á pesos 42 c/u.....	168		
24 Ochenta y cuatro vigilantes á pesos 40 c/u.	3360		
25 Ordenanza .....	30		
26 Caballerizo .....	30		
<i>Seccion 3ª</i>			
27 Comisario .....	300		
28 Comisario auxiliar.....	200		
29 Oficial principal.....	120		
30 Tres oficiales inspectores á pesos 80 c/u..	240		
31 Oficial escribiente.....	60		
32 Dos escribientes á pesos 50 c/u.....	100		
33 Sargento 1º.....	49		
34 Cuatro sargentos 2ºs á pesos 47 c/u.....	188		
35 Siete cabos 1ºs á pesos 45 c/u .....	315		
36 Cuatro idem 2ºs á pesos 42 c/u.....	168		
37 Ochenta y cuatro vigilantes á pesos 40 c/u.	3360		
38 Ordenanza .....	30		
39 Caballerizo .....	30		
<i>Seccion 4ª</i>			
40 Comisario.....	300		
41 Comisario auxiliar.....	200		
42 Oficial principal.....	120		
43 Tres oficiales inspectores á pesos 80 c/u...	240		
44 Oficial escribiente.....	60		
45 Dos escribientes á pesos 50 c/u.....	100		
Suma á la vuelta.....	16500	415164	8678151 16

	ITEM		INCISO
	AL MES	AL AÑO	AL AÑO
	\$ m/n.	\$ m/n.	\$ m/n.
Suma de la vuelta: . . . . .	16500	415164	8678151 16
46 Sargento 1º . . . . .	49		
47 Cuatro sargentos 2ºs á pesos 47 c/u. . . . .	188		
48 Siete cabos 1ºs á pesos 45 c/u. . . . .	315		
49 Cuatro idem 2ºs á pesos 42 c/u. . . . .	168		
50 Ochenta y cuatro vigilantes á pesos 40 c/u. . . . .	3360		
51 Ordenanza . . . . .	30		
52 Caballerizo . . . . .	30		
<i>Seccion 5ª</i>			
53 Comisario . . . . .	300		
54 Comisario auxiliar . . . . .	200		
55 Oficial principal . . . . .	120		
56 Tres oficiales inspectores á pesos 80 c/u. . . . .	240		
57 Oficial escribiente . . . . .	60		
58 Dos escribientes á pesos 50 c/u. . . . .	100		
59 Sargento 1º . . . . .	49		
60 Cuatro sargentos 2ºs á pesos 47 c/u. . . . .	188		
61 Siete cabos 1ºs á pesos 45 c/u. . . . .	315		
62 Cuatro idem segundos á pesos 42 c/u. . . . .	168		
63 Ochenta y cuatro vigilantes á pesos 40 c/u. . . . .	3360		
64 Ordenanza . . . . .	30		
65 Caballerizo . . . . .	30		
<i>Seccion 6ª</i>			
66 Comisario . . . . .	300		
67 Comisario auxiliar . . . . .	200		
68 Oficial principal . . . . .	120		
69 Tres inspectores á pesos 80 c/u. . . . .	240		
70 Oficial escribiente . . . . .	60		
71 Dos escribientes á pesos 50 c/u. . . . .	100		
72 Sargento 1º . . . . .	49		
73 Cuatro sargentos 2ºs á pesos 47 c/u. . . . .	188		
74 Siete cabos 1ºs á pesos 45 c/u. . . . .	315		
75 Cuatro idem 2ºs á pesos 42 c/u. . . . .	168		
76 Ochenta y cuatro vigilantes á pesos 40 c/u. . . . .	3360		
77 Ordenanza . . . . .	30		
78 Caballerizo . . . . .	30		
<i>Seccion 7ª</i>			
79 Comisario . . . . .	300		
80 Comisario auxiliar . . . . .	200		
Suma al frente . . . . .	31460	415164	8678151 16

	ITEM		INCISO
	AL MES	AL AÑO	AL AÑO
	\$ m/n.	\$ m/n.	\$ m/n.
Suma del frente.....	31460	415164	8678151 16
81 Oficial principal.....	120		
82 Tres oficiales inspectores á pesos 80 c/u....	240		
83 Oficial escribiente.....	60		
84 Dos escribientes á pesos 50 c/u.....	100		
85 Sargento 1º.....	49		
86 Cuatro sargentos 2ºs á pesos 47 c/u.....	188		
87 Siete cabos 1ºs á pesos 45 c/u.....	315		
88 Cuatro idem 2ºs á pesos 42 c/u.....	168		
89 Setenta y seis vigilantes á pesos 40 c/u....	3040		
90 Ordenanza.....	30		
91 Caballerizo.....	30		
<i>Seccion 8ª</i>			
92 Comisario.....	300		
93 Comisario auxiliar.....	200		
94 Oficial principal.....	120		
95 Tres oficiales inspectores á pesos 80 c/u....	240		
96 Oficial escribiente.....	60		
97 Dos escribientes á pesos 50 c/u.....	100		
98 Sargento 1º.....	49		
99 Cuatro sargentos 2ºs á pesos 47 c/u.....	188		
100 Siete cabos 1ºs á pesos 45 c/u.....	315		
101 Cuatro idem 2ºs á pesos 42 c/u.....	168		
102 Setenta y seis vigilantes á pesos 40 c/u....	3040		
103 Ordenanza.....	30		
104 Caballerizo.....	30		
<i>Seccion 9ª</i>			
105 Comisario.....	300		
106 Comisario auxiliar.....	200		
107 Oficial principal.....	120		
108 Tres oficiales inspectores á pesos 80 c/u....	240		
109 Oficial escribiente.....	60		
110 Dos escribientes á pesos 50 c/u.....	100		
111 Sargento 1º.....	49		
112 Cuatro sargentos 2ºs á pesos 47 c/u.....	188		
113 Seis cabos 1ºs á pesos 45 c/u.....	270		
114 Seis cabos 2ºs á pesos 42 c/u.....	252		
115 Setenta y cuatro vigilantes á pesos 40 c/u..	2960		
116 Ordenanza.....	30		
117 Dos caballerizos á pesos 30 c/u.....	60		
Suma al frente.....	45469	415164	8678151 16

	ITEM		INCISO
	AL MES	AL AÑO	AL AÑO
	\$ m/n.	\$ m/n.	\$ m/n.
Suma de la vuelta .....	45469	415164	8678151 16
<i>Seccion 10ª</i>			
118 Comisario .....	300		
119 Comisario auxiliar.....	200		
120 Oficial principal.....	120		
121 Tres oficiales inspectores á pesos 80 c/u...	240		
122 Oficial escribiente.....	60		
123 Dos escribientes á pesos 50 c/u.....	100		
124 Sargento 1º.....	49		
125 Cuatro sargentos 2ºs á pesos 47 c/u .....	188		
126 Seis cabos 1ºs á pesos 45 c/u.....	270		
127 Seis cabos 2ºs á pesos 42 c/u.....	252		
128 Ochenta y ocho vigilantes á pesos 40 c/u..	3520		
129 Ordenanza .....	30		
130 Dos caballerizos á pesos 30 c/u.....	60		
<i>Seccion 11ª</i>			
131 Comisario .....	300		
132 Comisario auxiliar.....	200		
133 Oficial principal.....	120		
134 Tres oficiales inspectores á pesos 80 c/u...	240		
135 Oficial escribiente.....	60		
136 Dos escribientes á pesos 50 c/u.....	100		
137 Sargento 1º.....	49		
138 Cuatro sargentos 2ºs á pesos 47 c/u.....	188		
139 Seis cabos 1ºs á pesos 45 c/u.....	270		
140 Seis idem 2ºs á pesos 42 c/u.....	252		
141 Cuarenta y tres vigilantes á pesos 40 c/u...	1720		
142 Ordenanza .....	30		
143 Dos caballerizos á pesos 30 c/u.....	60		
<i>Seccion 12ª</i>			
144 Comisario .....	300		
145 Comisario auxiliar.....	200		
146 Oficial principal.....	120		
147 Tres oficiales inspectores á pesos 80 c/u...	240		
148 Oficial escribiente .....	60		
149 Dos escribientes á pesos 50 c/u.....	100		
150 Sargento 1º.....	49		
151 Cuatro sargentos 2ºs á pesos 47 c/u.....	188		
152 Seis cabos 1ºs á pesos 45 c/u.....	270		
Suma al frente.....	55974	415164	8678151 16



	ITEM		INCISO
	AL MES	AL AÑO	AL AÑO
	\$ m/n.	\$ m/n.	\$ m/n.
Snma del frente.....	55974	415164	8678151 16
153 Seis cabos 2 <sup>os</sup> á pesos 42 c/u.....	252		
154 Cuarenta y tres vigilantes á pesos 40 c/u...	1720		
155 Ordenanza .....	30		
156 Dos caballerizos á pesos 30 c/u.....	60		
<i>Seccion 13<sup>a</sup></i>			
157 Comisario .....	300		
158 Comisario auxiliar.....	200		
159 Oficial principal .....	120		
160 Tres oficiales inspectores á pesos 80 c/u...	240		
161 Oficial escribiente .....	60		
162 Dos escribientes á pesos 50 c/u. ....	100		
163 Sargento 1 <sup>o</sup> .....	49		
164 Cuatro sargentos 2 <sup>os</sup> á pesos 47 c/u.....	188		
165 Seis cabos 1 <sup>os</sup> á pesos 45 c/u.....	270		
166 Seis cabos 2 <sup>os</sup> á pesos 42 c/u .....	252		
167 Ochenta y dos vigilantes á pesos 40 c/u....	3280		
168 Ordenanza.....	30		
169 Dos caballerizos á pesos 30 c/u.....	60		
<i>Seccion 14<sup>a</sup></i>			
170 Comisario .....	300		
171 Comisario auxiliar.....	200		
172 Oficial principal.....	120		
173 Tres oficiales inspectores á pesos 80 c/u...	240		
174 Oficial escribiente.....	60		
175 Dos escribientes á pesos 50 c/u.....	100		
176 Sargento 1 <sup>o</sup> .....	49		
177 Cuatro sargentos 2 <sup>os</sup> á pesos 47 c/u.....	188		
178 Seis cabos 1 <sup>os</sup> á pesos 45 c/u.....	270		
179 Seis idem 2 <sup>os</sup> á \$ 42 c/u.....	252		
180 ( incuenta y ocho vigilantes á \$ 40 c/u....	2320		
181 Ordenanza.....	30		
182 Dos caballerizos á \$ 30 c/u.....	60		
<i>Seccion 15<sup>a</sup></i>			
183 Comisario .....	300		
184 Comisario auxiliar.....	200		
185 Oficial principal.....	120		
186 Tres oficiales inspectores á \$ 80 c/u.....	240		
187 Oficial escribiente.....	60		
Suma á la vuelta.....	68294	415164	8678151 16

	ITEM		INCISO
	AL MES	AL AÑO	AL AÑO
	\$ m/n.	\$ m/n.	\$ m/n.
Suma de la vuelta.....	68294	415164	8678151 16
188 Dos oficiales escribientes á \$ 50 c/u.....	100		
189 Sargento 1º.....	49		
190 Cuatro Sargentos 2ºs á \$ 47 c/u.....	188		
191 Seis cabos 1ºs á \$ 45 c/u.....	270		
192 Seis idem 2ºs á \$ 42 c/u.....	252		
193 Noventa y cuatro vijilantes á \$ 40 c/u.....	3760		
194 Ordenanza.....	30		
195 Dos caballerizos á \$ 30 c/u.....	60		
<i>Seccion 16ª</i>			
196 Comisario.....	300		
197 Comisario auxiliar.....	200		
198 Oficial principal.....	120		
199 Tres oficiales inspectores á \$ 80 c/u.....	240		
200 Oficial Escribiente.....	60		
201 Dos escribientes á \$ 50 c/u.....	100		
202 Sargento 1º.....	49		
203 Cuatro sargentos 2ºs á \$ 47 c/u.....	188		
204 Seis cabos 1ºs á \$ 45 c/u.....	270		
205 Seis idem 2ºs á \$ 42 c/u.....	252		
206 Sesenta y cuatro vijilantes á \$ 40 c/u.....	2560		
207 Ordenanza.....	30		
208 Dos caballerizos á \$ 30 c/u.....	60		
<i>Seccion 17ª</i>			
209 Comisario.....	300		
210 Comisario auxiliar.....	200		
211 Oficial principal.....	120		
212 Tres Oficiales inspectores á \$ 80 c/u.....	240		
213 Oficial escribiente.....	60		
214 Dos escribientes á \$ 50 c/u.....	100		
215 Sargento 1º.....	49		
216 Cuatro Sargentos 2ºs á \$ 47 c/u.....	188		
217 Seis cabos 1ºs á \$ 45 c/u.....	270		
218 Seis idem 2ºs á \$ 42 c/u.....	252		
219 Sesenta y siete vijilantes á \$ 40 c/u.....	2680		
220 Ordenanza.....	30		
221 Dos caballerizos á \$ 30 c/u.....	60		
<i>Seccion 18ª</i>			
222 Comisario.....	300		
223 Comisario auxiliar.....	200		
Suma al frente.....	82481	415164	8678151 16

	ITEM		INCISO
	AL MES	AL AÑO	AL AÑO
	\$ m/n	\$ m/n	\$ mln
Suma del frente.....	82481	415164	8678151 16
224 Oficial principal.....	120		
225 Tres oficiales inspectores á \$ 80 c/u.....	240		
226 Oficial escribiente.....	60		
227 Dos escribientes á 50 c/u.....	100		
228 Sargento 1º.....	49		
229 Cuatro Sargentos 2ºs á \$ 47 c/n.....	188		
230 Seis cabos 1ºs á \$ 45 c/u.....	270		
231 Seis idem 2ºs á \$ 42 c/u.....	252		
232 Ochenta y cinco vijilantes á \$ 40 c/u.....	3400		
233 Ordenanza.....	30		
234 Dos caballerizos á 30 c/u.....	60		
<i>Seccion 19ª</i>			
235 Comisario.....	300		
236 Comisario auxiliar.....	200		
237 Oficial principal.....	120		
238 Tres oficiales inspectores á \$ 80 c/u.....	240		
239 Oficial escribiente.....	60		
240 Dos escribientes á \$ 50 c/u.....	100		
241 Sargento 1º.....	49		
242 Cuatro Sargentos 2ºs á \$ 47 c/u.....	188		
243 Seis cabos 1ºs á \$ 45 c/u.....	270		
244 Seis idem 2ºs á \$ 42 c/u.....	252		
245 Cincuenta y ocho vijilantes á \$ 40 c/u.....	2320		
246 Ordenanza.....	30		
247 Dos caballerizos á \$ 30 c/u.....	60		
<i>Seccion 20ª</i>			
248 Comisario.....	300		
249 Comisario auxiliar.....	200		
250 Oficial principal.....	120		
251 Tres oficiales inspectores á \$ 80 c/u.....	240		
252 Oficial escribiente.....	60		
253 Dos escribientes á \$ 50 c/u.....	100		
254 Sargento 1º.....	49		
255 Cuatro Sargentos 2ºs á \$ 47 c/u.....	188		
256 Cinco cabos 1ºs á \$ 45 c/u.....	225		
257 Siete idem 2ºs á \$ 42 c/u.....	294		
258 Setenta y tres vijilantes á \$ 40 c/u.....	2920		
259 Ordenanza.....	30		
260 Dos caballerizos á \$ 30 c/u.....	60		
	96225	1154700	
Suma á la vuelta.....	—	1569864	8670151 16

	ITEM		INCISO
	AL MES	AL MES	AL AÑO
	\$ m/n	\$ m/n	\$ m/n
Suma de la vuelta.....	—	1569864	8678151 16
<i>Gastos de las Comisarias de Inspeccion y de Seccion</i>			
<i>Item 13</i>			
1 Útiles de escritorio.....	1000		
2 Alquiler de casas.....	4500		
3 Alumbrado.....	1250		
4 Conservacion del mobiliario.....	250		
	7000	84000	
<i>Cuerpo de Bomberos</i>			
<i>Item 14</i>			
1 Jefe.....	300		
2 Segundo jefe.....	200		
3 Cirujano.....	200		
4 Cuatro Capitanes á \$ 125 c/u.....	500		
5 Ocho tenientes á \$ 112 c/u.....	896		
6 Cuatro sub tenientes á \$ 82 cada uno.....	328		
7 Cuatro sargentos 1 <sup>os</sup> á \$ 49 cada uno.....	196		
8 Doce idem 2 <sup>os</sup> á \$ 47 cada uno.....	564		
9 Doce cabos 1 <sup>os</sup> á \$ 45 cada uno.....	540		
10 Doce idem 2 <sup>os</sup> á \$ 42 cada uno.....	504		
11 Doscientos diez bomberos á \$ 40 cada uno.....	8400		
12 Para conservacion y compra de materiales.....	500		
13 Útiles de escritorio.....	10		
14 Alumbrado.....	100		
15 Seis guarda máquinas á \$ 60 cada uno.....	360		
	13598	163176	
<i>Item 15</i>			
1 Vestuario de invierno y verano y calzado para oficiales y ropa.....	2500	30000	
<i>Rancho</i>			
<i>Item 16</i>			
1 Dos jefes á \$ 50 cada uno.....	100		
2 Diez y siete oficiales á \$ 15 cada uno.....	255		
3 Doscientos cincuenta soldados á \$ 10.25 cada uno.....	2562 50		
	2917 50	35010	
Suma al frente.....	—	1882050	8678151 16

	ITEM		INCISO
	AL MEZ	AL AÑO	AL AÑO
	\$ m/n.	\$ m/n.	\$ m/n.
Suma de la vuelta. . . . .	—	1882050	8678151 16
CABALLERIZA			
<i>Depósito Fúnebre y Ambulancias</i>			
<i>Item 17</i>			
1 Administrador. . . . .	300		
2 Segundo administrador. . . . .	140		
3 Veterinario. . . . .	100		
4 Dos capataces á \$ 40 cada uno. . . . .	80		
5 Útiles de escritorio . . . . .	10		
6 Maestro herrero. . . . .	80		
7 Oficial herrero. . . . .	50		
8 Tres peones herreros á \$ 30 cada uno. . . . .	90		
9 Talabartero. . . . .	60		
10 Dos oficiales talabarteros á \$ 30 cada uno. . . . .	60		
11 Maestro carpintero. . . . .	60		
12 Dos oficiales carpinteros á \$ 35 cada uno. . . . .	70		
13 Diez caballerizos á \$ 30 cada uno. . . . .	300		
14 Diez conductores de vehículos \$ 30 c/u. . . . .	300		
15 Para forraje. . . . .	4200		
16 Conservacion de las caballerizas. . . . .	200		
17 Herraduras y curacion de caballos. . . . .	300		
18 Útiles para el cuidado y limpieza de caballerizas y caballos. . . . .	350		
19 Adquisicion y conservacion de ambulancias y carros de presos. . . . .	200		
20 Alumbrado. . . . .	80		
	7030	84360	
<i>Item 18</i>			
1 Para compra de caballos y monturas y conservacion de las mismas. . . . .	800	9600	
<i>Gastos generales de la Reparticion</i>			
<i>Item 19</i>			
1 Botica y curacion de presos. . . . .	100		
2 Impresos y publicaciones. . . . .	200		
3 Vestuario de invierno y verano y calzado para vijilantes. . . . .	12000		
4 Machetes, sables, fornituras, cadenas, pitos, etc. . . . .	300		
5 Eventuales y gastos extraordinarios. . . . .	1500		
	14100	169200	
Total del inciso. . . . .	—	2145210	2145210
Suma al frente. . . . .	—	—	10823361 16

2930

agotada

	ITEM		INCISO
	AL MES	AL AÑO	AL AÑO
	\$ m/n.	\$ m/n.	\$ m/n.
Suma de la vuelta.....	—	—	10823361 16
INCISO 16			
Obras de salubridad de la capital			
<i>Administracion</i>			
<i>Item 1</i>			
1 Presidente.....	500		
2 Secretario.....	250		
3 Oficial 1º.....	125		
4 D. s auxiliares 1ºs á 83 \$ c u.....	166		
5 Dos escribientes á 50 \$ c u.....	100		
6 Dos ordenanzas á \$ 35 c. u.....	70		
7 Guardian.....	35		
8 Alquiler de casa.....	400		
	1646	19752	
<i>Contaduria</i>			
<i>Item 2</i>			
1 Contador.....	300		
2 Tenedor d libros.....	200		
3 Tenedor de libros 2º.....	140		
4 Auxiliar 1º.....	120		
5 Dos auxiliares 2ºs á 100 \$ c/u.....	200		
6 Dos auxiliares 3ºs á 80 \$ c u.....	160		
7 Dos escribientes á 55 \$ c u.....	110		
8 Ordenanza.....	35		
	1265	15180	
<i>Recaudacion</i>			
<i>Item 3</i>			
1 Oficial mayor, gefe.....	220		
2 Id id 2º gefe.....	145		
3 Auxiliar 1º.....	100		
4 Id 2º.....	70		
5 Diez recaudadores á 85 \$ c, u.....	850		
	1385	16620	
<i>Tesoreria</i>			
<i>Item 4</i>			
1 Tesorero.....	180		
2 Oficial habilitado pagador.....	125		
3 Fallas de caja.....	10		
	315	3780	
Suma al frente.....	—	55332	10823361 16

	ITEM		INCISO
	AL MES	AL AÑO	AL AÑO
	\$ m/n.	\$ m/n.	\$ m/n.
Suma del frente.....	—	55332	10823361 16
<i>Ingenieros</i>			
<i>Item 5</i>			
1 Ingeniero.....	340		
2 Ayudante.....	135		
3 Oficial auxiliar 1º.....	62		
4 Id id 2º.....	60		
5 Catorce guardianes de surtidores á \$ 37 c/u.....	518		
	1115	13380	
<i>Inspectores</i>			
<i>Item 6</i>			
1 Jefe.....	160		
2 Inspector general, 2º jefe.....	110		
3 Tres inspectores evaluadores de renta á \$ 100 cada uno.....	300		
4 Dos idem en cañerías en explotación á ps. 90 cada uno.....	180		
5 Inspector revisador de renta.....	100		
6 Idem de surtidores.....	90		
	940	11280	
<i>Conservacion de cloacas</i>			
<i>Item 7</i>			
1 Cuatro inspectores á ps. 90 cada uno.....	360		
2 Cuatro capataces albañiles á ps. 45 c/u....	180		
3 Cuarenta peones á ps. 37 cada uno.....	1480		
4 Carros para limpieza.....	400		
5 Alquiler de locales.....	100		
	2520	30240	
ESTABLECIMIENTO RECOLETA			
<i>Administracion</i>			
<i>Item 8</i>			
1 Administrador.....	130		
2 Auxiliar guarda libros.....	85		
3 Encargado del Depósito.....	80		
4 Inspector general de maquinas.....	300		
Suma á la vuelta.....	595	110232	10823361 16

	ITEM		INCISO
	AL MES	AL AÑO	AL AÑO
Suma de la vuelta .....	\$ m/n 595	\$ m/n 110232	\$ m/n 10823361 16
<i>Máquina número 1</i>			
5 Maquinista de 1ª clase.....	150		
6 Maquinista de 2ª idem.....	128		
7 Dos conductores á ps. 70 cada uno.....	140		
8 Tr s foguistas á ps. 60 cada uno.....	180		
9 Cuatro engrasadores á ps. 40 cada uno...	160		
10 Carbonero.....	40		
<i>Máquina número 2</i>			
11 Maquinista de 1ª clase....	125		
12 Maquinista de 2ª .....	80		
13 Dos engrasadores á ps. 60 cada uno.....	120		
14 Dos foguistas á ps. 50 cada uno.....	100		
<i>Máquina número 3</i>			
15 Conservador.....	50		
<i>Cuadrilla número 1</i>			
16 Capataz.....	60		
17 Veinticinco peones á ps. 37 cada uno.....	925		
<i>Cuadrilla número 2</i>			
18 Capataz.....	50		
19 Quince peones á \$ 35 c/u.....	525		
	3428	41136	
<i>Talleres</i>			
<i>Item 9</i>			
1 Director mecánico.....	150		
2 Ajustador de 1ª clase.....	75		
3 Ajustador de 2ª .....	70		
4 Dos ajustadores de 3ª clase á \$ 50 c/u...	100		
5 Dos id de 4ª clase á \$ 40 c/u.....	80		
6 Herrero de 1ª clase.....	70		
7 Id de 2ª .....	50		
8 Dos mach cad res á \$ 40 c/u.....	80		
9 Dos herreros ayudantes á \$ 40 c/u.....	80		
10 Tornero de 1ª clase.....	70		
Suma al frente.....	825	151368	10823361 16



	ITEM		INCISO
	AL MES	AL AÑO	AL AÑO
	\$ m/n	\$ m/n	\$ m/n
Suma del frente.....	825	151368	10823361 16
11 Id de 2ª .....	50		
12 Modelador y fundidor.....	50		
13 Dos aprendices de 1ª clase á \$ 17 c/u.....	34		
14 Un aprendiz de 2ª .....	15		
15 Carpintero de 1ª clase .....	65		
16 Id de 2ª .....	60		
17 Ayudante.....	30		
18 Pintor ..	70		
19 Tres foguistas á \$ 40 c/u.....	120		
20 Tres peones á \$ 37 c/u.....	111		
21 Tres guardianes á \$ 40 c/u.....	120		
22 Jardinero .....	40		
23 Dos ayudantes á \$ 37 c/u.....	74		
24 Un albañil para reparaciones... ..	45		
25 Dos conductores para el motor de la luz á \$ 45 c/u.....	90		
26 Carbon, coke, aceite, grasa, estopa, fierro, madera, obras de fundicion, cal pintura, ferreteria, repuesio de máquinas, arena, alumbrado, eventuales, herramientas... ..	4500	1747	15 500
	6299	75588	
<i>Depósitos</i>			
<i>Item 10</i>			
1 Encargado de depósitos.....	110		
2 Dos guardianes á \$ 40 c/u.....	80		
3 Cuatro peones á \$ 35 c/u.....	140		
	330	3960	
<i>Gastos generales</i>			
<i>Item 11</i>			
1 Para útiles de escritorio, compra de herramientas, impresiones, compra de muebles y eventuales.....	500		1500
	500	6000	120 000
<i>Conservacion de obras</i>			
<i>Item 12</i>			
1 Habilitacion de nuevas cañerías de agua corriente. Conservacion de cloacas concluidas. Modificacion de sumideros p r la repavimentacion. Personal y materiales para el mantenimiento de las diversas máquinas de desagüe.....	3000	36000	20 000
Total del inciso.....		272916	272916
Suma á la vuelta.....			11096277 16

	ITEM		INCISO
	AL MES	AL AÑO	AL AÑO
	\$ m/n	\$ m/n	\$ m/n
Suma de la vuelta.....			11096277 16
INCISO 17			
Sociedad de Beneficencia de la Capital			
<i>Consejo Directivo</i>			
<i>Item 1</i>			
1 Contador y agente.....	300		
2 Auxiliar.....	100		
3 Dos escribientes á \$ 50 c/u.....	100		
4 Portero y citador.....	42		
5 G stos de oficina.....	10		
6 Eventuales (impresiones y varios). ....	50		
	602	7224	
<i>Casa de Huérfanas</i>			
<i>Item 2</i>			
1 Rectora.....	100		
2 Capellan y maestro de religion.....	40		
3 Portera.....	21		
4 Médico . ....	62		
5 Dos maestros de enseñanza superior á pe- sos 44 c/u.....	88		
6 Dos sub-preceptoras de id id á \$ 34 c/u..	68		
7 Dos monitoras de id id á \$ 17 c/u. ....	34		
8 Dos monitoras de 2ª clase á \$ 10 c/u.....	20		
9 Celadora de estudios.....	16		
10 Nueve celadoras á \$ 15 c/u.....	135		
11 Maestro de telegrafía.....	44		
12 Id de música.....	44		
13 Maestra de labores.....	42		
14 Monitora de id.....	20		
15 Maestra de planchado.....	35		
16 Id del taller de costura.....	30		
17 Id de confeccion de ropa de hombre.....	16		
18 Id de bordado de letras.....	8		
19 Ropera.....	21		
20 Ayudante de roperia.....	13		
21 Id id id.....	10		
22 Ecónoma.....	33		
23 Cocinera.....	33		
24 Dos ayudantes de cocina á \$ 10 c/u.....	20		
25 Dos peones á \$ 20 c/u.....	40		
26 Útiles de enseñanza.....	50		
27 Botica.....	20		
Suma al frente... ..	1063	7224	11096277 16

	ITEM		INCISO
	AL MES	AL AÑO	AL AÑO
	\$ m/n.	\$ m/n.	\$ m/n.
Suma del frente.....	1063	7224	11096277 16
28 Alimentos.....	1334		
29 Calzado.....	125		
30 Lavado.....	125		
31 Loza y cristales.....	20		
32 Combustibles.....	167		
33 Ropa.....	334		
34 Reparacion del edificio.....	100		
35 Eventuales.....	50		
	3318	39816	
<i>Manicomio de Mujeres</i>			
<i>Item 3</i>			
1 Dieciseis Hermanas de Caridad á \$ 10 c/u..	160		
2 Capellan.....	34		
3 Tres médicos á \$ 310 c/u.....	930		
4 Practicante mayor.....	80		
5 Id y farmacéutico.....	80		
6 Ordenanza.....	21		
7 Tres peones á \$ 17 c/u.....	51		
8 Dieciseis sirvientes á \$ 17 c/u.....	272		
9 Comestibles y botica.....	1500		
10 Combustibles.....	62		
11 Ropa.....	250		
12 Lavado.....	104		
13 Calzado.....	83		
14 Reparacion del edificio.....	206		
15 Ensanche del edificio.....	500		
16 Reposicion de camas y muebles.....	50		
17 Id del servicio de cocina y mano.....	30		
18 Eventuales.....	100		
	4513	54156	
<i>Hospital de Mujeres</i>			
<i>Item 4</i>			
1 Dieciocho Hermanas de Caridad á \$ 10 c/u	180		
2 Secretario-contador.....	80		
3 Capellan.....	50		
4 Médico interno director.....	300		
5 Cinco médicos de sala á \$ 250 c/u.....	1250		
6 Cuatro practicantes mayores á \$ 60 c/u....	240		
7 Cuatro id menores á \$ 40 c/u.....	160		
8 Practicante y boti-ario.....	60		
9 Ayudante de farmacia.....	30		
10 Sangrador.....	17		
11 Partera y ayudanta de obstetricia.....	75		
Suma á la vuelta.....	2442	101196	11096277 16

	ITEM		INCISO
	AL MES	AL AÑO	AL AÑO
	\$ m/n.	\$ m/n.	\$ m/n.
Suma de la vuelta.....	2442	101196	11096277 16
12 Ayudanta de partera.....	29		
13 Portero.....	20		
14 Sereno.....	35		
15 Carpintero.....	35		
16 Cochero para la ambulancia.....	30		
17 Seis peones á \$ 20 c/u.....	120		
18 Ve nte enfermeras á \$ 16 c/u.....	320		
19 Tres ayudantas de cocina á \$ 17 c/u.....	51		
20 Dos id de botica á \$ 16 c/u.....	32		
21 Medicamentos.....	500		
22 Comestibles.....	1900		
23 Combustibles.....	150		
24 Ropa y oza.....	200		
25 Lavado.....	300		
26 Reparacion del edificio.....	200		
27 Eventuales.....	100		
	6464	77568	
<i>Asilo de Huérfanas</i>			
<i>Item 5</i>			
1 Rectora.....	120		
2 Capellan y maestro de religion.....	34		
3 Médico.....	150		
4 Portera.....	20		
5 Economa.....	25		
6 Ayudanta.....	10		
7 Cocinero.....	41		
8 Dos ayudantes de cocina á \$ 17 c/u.....	34		
9 Quintero.....	25		
10 Peon.....	17		
<i>Departamento de Varones</i>			
11 Encargado.....	50		
12 Profesor superior.....	80		
13 Sub-preceptor.....	42		
14 Ayudante.....	30		
15 Maestro infantil.....	40		
16 Id de música.....	66		
17 Id de gimnasia.....	20		
18 Id de ejercicios militares.....	20		
19 Id de tipografía.....	31		
20 Diez celadores á \$ 17 c/u.....	170		
21 Ropera.....	20		
22 Dos ayudantes de ropería á \$ 13 c/u.....	26		
23 Enfermero.....	15		
Suma al frente.....	1086	178764	11096277 16

	ITEM		INCISO
	AL MES	AL AÑO	AL AÑO
	\$ m/n	\$ m/n	\$ m/n
Suma del frente.....	1086	178764	11096277 16
<i>Departamento de Mujeres</i>			
24 Preceptora superior.....	50		
25 Id elemental.....	40		
26 Sub preceptora.....	30		
27 Maestra infantil.....	20		
28 Id de labores.....	20		
29 Id de gimnasia.....	20		
30 Id de lavado y planchado.....	20		
31 Id de ramos de industria.....	20		
32 Ropera.....	20		
33 Dos ayudantes de roperia á \$ 10 c/u.....	20		
34 Ocho celadoras á \$ 13 c/u.....	104		
35 Enfermera.....	13		
<i>Clase para ciegos</i>			
36 Profesor especialista.....	250		
37 Dos celadores á \$ 20 c/u.....	40		
<i>Talleres</i>			
38 Maestro de carpintería y dibujo lineal.....	58		
39 Id de zapatería.....	40		
40 Directora de costura.....	20		
41 Cuatro ayudantes de costura á \$ 7 c/u.....	28		
42 Herramientas y útiles.....	100		
<i>Gastos</i>			
43 Alim ntos.....	2500		
44 Ropa.....	500		
45 Calzado.....	200		
46 Loba, cubiertos y útiles de servicio.....	25		
47 Útiles de escuela.....	100		
48 Botica.....	50		
49 Lavado.....	200		
50 Alumbrado y combustibles.....	120		
51 Eventuales.....	100		
52 Reparación del edificio.....	200		
	5994		
		71928	
<i>Casa de Expósitos</i>			
<i>Item 6</i>			
1 Dieciseis Hermanas de Caridad á \$ 10 c/u.....	160		
2 Cajellón.....	33		
3 Tres médicos á \$ 310 c/u.....	930		
Suma á la vuelta.....	1123	250692	11096277 16

	ITEM		INCISO
	AL MES	AL AÑO	AL AÑO
	\$ m/n	\$ m/n	\$ m/n
Suma de la vuelta.....	1123	250692	11096277 16
4 Tres practicantes á \$ 60 c/u.....	180		
5 Ayudante farmacéutico.....	60		
6 Auxiliar de libros.....	62		
7 Inspector de amas, encargado del Registro Civil.....	120		
8 Tres inspectores de amas á \$ 110 c/u.....	330		
9 Veinte y cinco cuidadoras de niños a pe- sos 15 c/u.....	375		
10 Diez costureras á \$ 15 c/u.....	150		
11 Cocinera.....	25		
12 Ayudante de cocina.....	15		
13 Ordenanza.....	25		
14 Oficial carpintero.....	25		
15 Guardian.....	25		
16 Cuenta amas de leche, internas á pes- os 35 c u.....	1400		
17 Cuatrocientas cincuenta id externas a pesos 15 c/u.....	6750		
18 Cuatrocientas cincuenta id de despacho á \$ 10 c/u.....	4500		
19 Alimentos y combustibles.....	1650		
20 Botica.....	200		
21 Ropa y calzado.....	800		
22 Lavado.....	300		
23 Reparacion del edificio.....	100		
24 Forraje para 3 caballos para la inspeccion de las amas á \$ 20 c/u.....	60		
25 Eventuales.....	417		
26 Administracion y alquiler de una sucur- sal.....	500		
	19192	230304	
<i>Premios á la Virtud</i>			
<i>Item 7</i>			
1 Para cuatro premios (decreto del 1º de Marzo de 1823) pesos 826.08 por un- sola vez al año.....	68 84	826 08	
Total del inciso.....	—	481822 08	481822 08
INCISO 18			
Departamento Nacional de Higiene			
<i>Item 8</i>			
1 Presidente.....	500		
Suma al frente.....	500		11578099 24

	ITEM		INCISO
	AL MEZ	AL AÑO	AL AÑO
	\$ m/n.	\$ m/n.	\$ m/n.
Suma del frente. ....	500	—	11578099 24
+ 2 Seis vocales médicos á pesos 250 cada uno	1500		
+ 3 Vocal, químico farmacéutico.....	250		
+ 4 Ayudante del mismo.....	100		
+ 5 Médico secretario.....	228		
+ 6 Oficial 1º.....	150		
+ 7 Oficial 2º.....	100		
+ 8 Veterinario.....	150		
+ 9 Escribiente.....	60		
+ 10 Inspector de guardas.....	150		
+ 11 Seis guardas sanitarios á pesos 100 c/u.....	600		
+ 12 Ordenanza.....	40		
13 Para telegramas, gastos de oficina y publicaciones.....	130		
14 Para suscripcion á revistas extranjeras.....	60		
	4018	48216	
<i>Servicio de Sanidad</i>			
<i>Item 2</i>			
1 Para compra de dos vapores para el servicio sanitario (pesos 30 000).....	2500		
+ 2 Dos patrones á pesos 80 cada uno.....	160		
+ 3 Dos contramaestres á pesos 31 cada uno...	62		
+ 4 Dos maquinistas á pesos 83 cada uno.....	166		
+ 5 Cuatro foguistas á pesos 30 cada uno.....	120		
+ 6 Dos carboneros á pesos 21 cada uno.....	42		
+ 7 Dos cocineros á pesos 21 cada uno.....	42		
+ 8 Ocho marineros de 1ª á pesos 17 cada uno.	136		
	3228	38736	
<i>Servicio médico de sanidad</i>			
<i>Item 3</i>			
1 Cinco médicos en el puerto de la Capital á pesos 207 cada uno.....	1035		
2 Médico en el Rosario.....	207		
3 Servicio de sanidad en Corrientes.....	80		
4 Servicio de sanidad en Concordia.....	80		
5 Servicio de sanidad en el Uruguay.....	80		
6 Servicio de sanidad en Bahía Blanca.....	120		
7 Para honorarios de médicos en caso extraordinario (pesos 10000).....	833 33½		
	2435 33½	29224	
Total del inciso.....	—	116176	116176
Suma á la vuelta.....	—	—	11694275 24

	ITEM		INCISO
	AL MES	AL AÑO	AL AÑO
Suma de la vuelta.....	\$ m/n —	\$ m/n —	\$ m/n 11694275 24
INCISO 19			
Prefecturas y sub-prefecturas marítimas			
<i>Prefecturas</i>			
<i>Item 1.</i>			
1 Prefecto general de puertos.....	700		
2 Oficial mayor, encargado del despacho, segundo jefe de la repartición.....	300		
3 Auxiliar del oficial mayor.....	125		
4 Médico.....	250		
5 Escribano.....	250		
6 Oficial 1º, encargado de la estadística y asuntos judiciales.....	150		
7 Idem segundo.....	125		
8 Jefe de la ayudantía.....	150		
9 Ayudante de idem.....	125		
10 Ingeniero inspector de máquinas.....	155		
11 Mecánico auxiliar.....	120		
12 Contador pagador.....	150		
13 Auxiliar.....	55		
14 Inspector de sub-prefecturas.....	200		
15 Archivero.....	50		
16 Encargado de la mesa de entradas y salidas.....	80		
17 Inspector de bahía y ribera.....	125		
18 Auxiliar.....	80		
19 Encargado de la oficina de sumarios.....	100		
20 Perito naval.....	124		
21 Encargado de la oficina de telégrafo de banderas.....	60		
22 Auxiliar vijia.....	40		
23 Buzo.....	124		
24 Traductor intérprete.....	100		
25 Cuatro escribientes á pesos 50 cada uno...	200		
26 Práctico.....	124		
27 Auxiliar.....	80		
28 Cuatro ayudantes 1ºs á pesos 100 cada uno	400		
29 Cuatro idem 2ºs á pesos 60 cada uno.....	240		
30 Carpintero.....	40		
31 Tres calafates á pesos 30 cada uno.....	90		
32 Contra-maestre 1º.....	40		
33 Idem 2º.....	37		
Suma al frente.....	4989		11694275 24



	ITEM		INCISO
	AL MES	AL AÑO	AL AÑO
	\$ m/n	\$ m/n	\$ m/n
Suma del frente.....	4989	—	11694275 24
34 Dos contra maestres 3 <sup>os</sup> á pesos 30 cada uno	60		
35 Tres timoneles á pesos 20 cada uno.....	60		
36 Cocinero .....	30		
37 Idem ayudante.....	25		
38 Sesenta marineros á pesos 15 cada uno....	900		
39 Dos ordenanzas á pesos 30 cada uno.....	60		
40 Portero .....	30		
41 Gastos de escritorio, alumbrado, avisos, servicio de bandera y limpieza.....	100		
42 Conservacion del edificio, embarcos, servicios varios, impresiones, desembarcos, etc.....	100		
43 Idem y aseo de muelles.....	50		
	<del>6314</del>	75768	
	6404	76848	
<i>Ballenera de la prefectura</i>			
<i>Item 2</i>			
1 Contra maestre .....	30		
2 Cuatro marineros á pesos 15 cada uno....	60		
3 Cocinero.....	20		
	110	1320	
<i>Estacionario «Vanguardia» H</i>			
<i>Item 3</i>			
1 Comandante.....	200		
2 Idem 2 <sup>o</sup> .....	125		
3 Dos ayudantes á pesos 67 c/u.....	134		
4 Contra maestre 1 <sup>o</sup> .....	30		
5 Dos idem 2 <sup>os</sup> á pesos 26 c/u.....	52		
6 Diez y ocho marineros á pesos 13 c/u.....	234		
7 Cocinero .....	30		
8 Carpintero .....	20		
9 Alumbrado y escritorio.....	12		
	837	10044	
<i>Ballenera del «Vanguardia» H</i>			
<i>Item 4</i>			
1 Contra maestre .....	30		
2 Cuatro marineros á pesos 15 c/u.....	60		
3 Cocinero.....	20		
	110	1320	
Suma á la vuelta.....	—	88452	11694275 24

	ITEM		INCISO
	AL MES	AL AÑO	AL AÑO
Suma de la vuelta.....	\$ m/n. —	\$ m/n. 88452	\$ m/n. 11694275 24
<i>Vapor «Resguardo» H</i>			
<i>Item 5</i>			
1 Comandante.....	150		
2 Comandante 2º.....	90		
3 Ayudante.....	60		
4 Contramestre.....	31		
5 Dos timoneles á pesos 19 c/u..	38		
6 Cocinero.....	31		
7 Seis marineros á pesos 15 c/u.....	90		
8 Maquinista.....	104		
9 Guarda máquina.....	42		
10 Tres foguistas á pesos 26 c/u.....	78		
11 Dos carboneros á pesos 21 cada uno.....	42		
	756	9072	
<i>Vapor «Guardian» H</i>			
<i>Item 6</i>			
1 Comandante.....	100		
2 Idcm 2º.....	80		
3 Contramaestre.....	31		
4 Maquinista.....	83		
5 Dos foguistas á pesos 26 cada uno.....	52		
6 Carbonero.....	21		
7 Cocinero.....	21		
8 Cuatro marineros á pesos 17 cada uno.....	68		
	456	5472	
<i>Sub-prefectura del Kiachuelo H</i>			
<i>Item 7</i>			
1 Sub-prefecto.....	250		
2 Segundo gefe.....	200		
3 Ayudante 1º.....	100		
4 Ocho ayudantes á pesos 80 cada uno.....	640		
5 Dos inspectores de ribera y ayudantes á pesos 150 cada uno.....	300		
6 Seis prácticos amarradores á pesos 100 c/u	600		
7 Traductor intérprete.....	80		
8 Escribiente encargado de los sumarios..	50		
9 Idem ítem del archivo.....	50		
10 Escribiente.....	50		
11 Contramaestre 1º.....	35		
12 Despensero.....	30		
13 Cabo de mar.....	21		
14 Timonel.....	19		
Suma al frente.....	2425	102996	11694275 24

	ITEM		INCISO
	AL MES	AL AÑO	AL AÑO
	\$ m/n	\$ m n	\$ m. n
Suma del frente.....	2425	102996	11694275 24
15 Sesenta marineros á pesos 13 cada uno...	780		
16 Alquiler de casa.....	104		
17 Gastos de escritorio y alumbrado.....	10		
	3319	39828	
<i>Ayudantia de Barracas H</i>			
<i>Item 8</i>			
1 Ayudante .....	55		
2 Escribiente .....	50		
3 Cabo de mar.....	21		
4 Seis marineros á 13 pesos cada uno.....	78		
5 Gastos de escritorio y alumbrado.....	10		
6 Alquiler de casa.....	20		
	234	2808	
<i>Sub-prefectura en San Isidro H</i>			
<i>Item 9</i>			
1 Sub-prefecto .....	85		
2 Ayudante .....	55		
3 Cabo de mar.....	21		
4 Ocho marineros á pesos 13 cada uno.....	104		
5 Alquiler de casa.....	20		
6 Gastos de escritorio y alumbrado.....	10		
	295	3540	
<i>Ayudantia en San Fernando H</i>			
<i>Item 10</i>			
1 Ayudante, jefe.....	75		
2 Idem 2º.....	55		
3 Escribiente.....	50		
4 Cabo de mar.....	21		
5 Seis marineros á pesos 13 cada uno.....	78		
	279	3348	
<i>Sub-prefectura del Tigre H</i>			
<i>Item 11</i>			
1 Sub-prefecto.....	172		
2 Ayudante.....	75		
3 Escribiente.....	50		
4 Contramaestre.....	26		
Suma á la vuelta.....	323	152520	11694275 24

	ITEM		INCISO
	AL MES	AL AÑO	AL AÑO
	\$ m/n.	\$ m/n.	\$ m/n.
Suma de la vuelta.....	323	152520	11694275 24
5 Cabo de mar.....	21		
6 Catorce marineros á pesos 13 cada uno...	182		
7 Gastos de escritorio y alumbrado.....	10		
	536	6432	
SUB-PREFECTURAS EN EL RIO PARANÁ			
<i>Sub-prefectura en Campana H</i>			
<i>Item 12</i>			
1 Sub-prefecto.....	200		
2 Ayudante 1º.....	75		
3 Idem 2º.....	55		
4 Escribiente.....	50		
5 Contamaestre 1º.....	30		
6 Idem 2º.....	26		
7 Veint marineros á pesos 13 cada uno....	260		
8 Alquiler de casa.....	30		
9 Gastos de escritorio y alumbrado.....	10		
	736	8832	
<i>Ayudantía en Zárate H</i>			
<i>Item 13</i>			
1 Ayudante.....	55		
2 Cabo de mar.....	20		
3 Doce marineros á 13 pesos cada uno.....	156		
4 Alquiler de casa.....	30		
	261	3132	
<i>Sub-prefectura en Gualeguay L</i>			
<i>Item 14</i>			
1 Sub-prefecto.....	85		
2 Ayudante.....	55		
3 Cabo de mar.....	21		
4 Siete marineros á pesos 13 cada uno.....	91		
5 Gastos de escritorio y alumbrado.....	10		
	262	3144	
<i>Sub-prefectura en San Nicolás L</i>			
<i>Item 15</i>			
1 Sub-prefecto.....	200		
2 Inspector de bahía y ribera.....	80		
Suma al frente.....	280	174060	11694275 24

	ITEM		INCISO
	AL MES	AL AÑO	AL AÑO
	\$ m/n.	\$ m/n.	\$ m/n.
Sama del frente.....	280	174060	11694275 24
3 Ayudante 1º.....	75		
4 Idem 2º.....	55		
5 Escribiente.....	50		
6 Contramaestre.....	30		
7 Cabo de mar.....	21		
8 Diez y seis marineros á pesos 13 cada uno.	208		
9 Gastos de escritorio y alumbrado.....	10		
10 Alquiler de casa.....	30		
	759	9108	
<i>Sub-prefectura en Victoria</i> L			
<i>Item 16</i>			
1 Sub-prefecto.....	85		
2 Ayudante.....	55		
3 Cabo de mar.....	21		
4 Ocho marineros á pesos 13 cada uno....	104		
5 Alquiler de casa.....	15		
6 Gastos de escritorio y alumbrado.....	10		
	290	3480	
<i>Sub-Prefectura en el Rosario</i> L			
<i>Item 17</i>			
1 Sub-prefecto.....	280		
2 Oficial 1º.....	120		
3 Inspector de bahía y ribera.....	100		
4 Encargado de la estadística y archivo....	70		
5 Ayudante 1º.....	83		
6 Encargado de la carga.....	70		
7 Ayudante 2º.....	55		
8 Escribiente.....	50		
9 Contramaestre.....	31		
10 Dos cabos de mar á pesos 21 cada uno....	42		
11 Treinta y cinco marineros á ps. 15 c/u....	525		
12 Gastos de escritorio y alumbrado.....	50		
	1476	17712	
<i>Sub-prefectura en Santa-Fé</i> L			
<i>Item 18</i>			
1 Sub-prefecto.....	200		
2 Ayudante 1º.....	83		
3 Idem 2º.....	55		
4 Escribiente.....	50		
Suma á la vuelta.....	388	204300	11694275 24

	ITEM		INCISO
	AL MES	AL AÑO	AL AÑO
	\$ m/n.	\$ m/n.	\$ m/n.
Suma de la vuelta.....	388	204360	11694275 24
5 Cabo de mar.....	21		
6 Veinte marineros á pesos 13 cada uno...	260		
7 Alquiler de casa así como para la ayudantía de <del>Santo Tomé</del> <i>C. Olasol</i> .....	40		
8 Gastos de escritorio y alumbrado.....	10		
	719	8628	
<i>Sub-prefectura en el Paraná L</i>			
<i>Item 19</i>			
1 Sub-prefecto.....	200		
2 Ayudante 1º.....	83		
3 Idem 2º.....	55		
4 Escribiente.....	50		
5 Contr. maestro.....	31		
6 Cabo de mar.....	21		
7 Doce marineros á pesos 13 cada uno.....	156		
8 Alquiler de casa.....	30		
9 Gastos de escritorio y alumbrado.....	15		
	641	7692	
<i>Ayudantía en el Diamante L</i>			
<i>Item 20</i>			
1 Ayudante.....	55		
2 Cabo de mar.....	21		
3 Seis marineros á pesos 13 cada uno.....	78		
4 Alquiler de casa.....	10		
5 Gastos de escritorio y alumbrado.....	10		
	174	2088	
<i>Ayudantía en Hernandarias L</i>			
<i>Item 21</i>			
1 Ayudante.....	55		
2 Cabo de mar.....	21		
3 Seis marineros á pesos 13 cada uno.....	78		
	154	1848	
<i>Sub-prefectura en La Paz L</i>			
<i>Item 22</i>			
1 Sub-prefecto.....	85		
2 Ayudante.....	55		
Suma al frente.....	140	224616	11694275 24

	ITEM		INCISO
	AL MES	AL AÑO	AL AÑO
	\$ m/n.	\$ m/n.	\$ m/n.
Suma del frente.....	140	224616	11694275 24
3 Cabo de mar .....	21		
4 Ocho marineros á pesos 13 cada uno.....	104		
5 Alquiler de casa.....	24		
6 Gastos de escritorio y alumbrado.....	10		
	299	3588	
<i>Sub-prefectura en Goya L</i>			
<i>Item 23</i>			
1 Sub-prefecto .....	100		
2 Ayudante .....	55		
3 Cabo de mar.....	21		
4 Ocho marineros á pesos 13 cada uno.....	104		
5 Alquiler de casa.....	20		
6 Gastos de escritorio y alumbrado.....	10		
	310	3720	
<i>Ayudantía en Reconquista L</i>			
(Dependiente de Goya)			
<i>Item 24</i>			
1 Ayudante .....	55		
2 Cabo de mar.....	21		
3 Seis marineros á pesos 13 cada uno.....	78		
	154	1848	
<i>Ayudantía en Coronada L</i>			
<i>Item 25</i>			
1 Ayudante .....	55		
2 Cabo de mar.....	21		
3 Seis marineros á pesos 13 cada uno.....	78		
	154	1848	
<i>Ayudantía en Colastiné L</i>			
<i>Item 26</i>			
1 Ayudante .....	55		
2 Cabo de mar.....	21		
3 Seis marineros á 13 pesos cada uno.....	78		
	154	1848	
Suma á la vuelta. ....	—	237468	11694275 24

	ITEM		INCISO
	AL MES	AL AÑO	AL AÑO
	\$ m/n.	\$ m/n.	\$ m/n.
Suma de la vuelta.....	—	237468	11694275 24
<i>Sub-prefectura en Bella Vista</i> L			
<i>Item 27</i>			
1 Sub-prefecto .....	85		
2 Ayudante .....	55		
3 Cabo de mar.....	21		
4 Ocho marineros á pesos 13 c/u .....	104		
5 Alquiler de casa.....	20		
6 Gastos de escritorio y alumbrado.....	10		
	295	3540	
<i>Sub-prefectura en Corrientes</i> L			
<i>Item 28</i>			
1 Sub-prefecto .....	192		
2 Ayudante .....	55		
3 Escribiente .....	50		
4 Contra maestre .....	26		
5 Cabo de mar.....	21		
6 Diez marineros á pesos 13 c/u.....	130		
7 Alquiler de casa.....	20		
8 Gastos de escritorio y alumbrado .....	15		
	509	6108	
<i>Sub-prefectura en Puerto de Barranqueras</i> H			
<i>Item 29</i>			
1 Sub-prefecto.....	85		
2 Ayudante .....	55		
3 Cabo de mar.....	21		
4 Seis marineros á pesos 13 c/u.....	78		
5 Gastos de escritorio y alumbrado.....	10		
6 Alquiler de casa.....	10		
	259	3108	
<i>Ayudantía en Puerto del Ceibo</i> L			
<i>Item 30</i>			
1 Ayudante .....	55		
2 Cabo de mar.....	21		
3 Seis marineros á pesos 13 c/u.....	78		
4 Para 4 caballos.....	24		
	178	2136	
Suma al frente.....	—	252360	11694275 24



	ITEM		INCISO
	AL MES	AL AÑO	AL AÑO
	\$ m/n	\$ m/n.	\$ m/n
Suma del frente.....	—	252360	11694275 24
<i>Sub-prefectura en Bermejo L</i>			
<i>Item 31</i>			
1 Sub-prefecto.....	120		
2 Ayudante.....	75		
3 Contramaestre.....	31		
4 Quince marineros á pesos 13 c/u.....	195		
5 Gastos de escritorio y alumbrado.....	10		
	431	5172	
<i>Sub-prefectura en Pilcomayo L</i>			
<i>Item 32</i>			
1 Sub-prefecto.....	120		
2 Ayudante.....	75		
3 Contramaestre.....	31		
4 Quince marineros á pesos 13 c/u.....	195		
5 Gastos de escritorio y alumbrado.....	10		
	431	5172	
<i>Sub-prefectura en Posadas L</i>			
<i>Item 33</i>			
1 Sub-prefecto.....	100		
2 Ayudante.....	55		
3 Escribiente.....	50		
4 Cabo de mar.....	21		
5 Ocho marmeros á pesos 13 c/u.....	104		
6 Alquiler de casa.....	20		
7 Gastos de escritorio y alumbrado.....	10		
	360	4320	
<i>Sub-prefectura en Nacanguazú H</i>			
<i>Item 34</i>			
1 Sub-prefecto.....	85		
2 Ayudante.....	55		
3 Escribiente.....	50		
4 Cabo de mar.....	21		
5 Ocho marmeros á pesos 13 c/u.....	104		
6 Alquiler de casa.....	20		
7 Gastos de escritorio y alumbrado.....	10		
	345	4140	
Suma á la vuelta.....	—	271164	11694275 24

	ITEM		INCISO
	AL MES	AL AÑO	AL AÑO
	\$ m/n	\$ m/n	\$ m/n
Suma de la vuelta.....		271164	11694275 24
<i>Sub-prefectura en Formosa L</i>			
<i>Item 35</i>			
1 Sub-prefecto .....	120		
2 Ayudante .....	75		
3 Contra maestre .....	31		
4 Quince marineros á pesos 13 c/u.....	195		
5 Gastos de escritorio y alumbrado.....	10		
	431	5172	
SUB-PREFECTURAS EN EL RIO URUGUAY			
<i>Sub-prefectura en Martín García H</i>			
<i>Item 36</i>			
1 Sub-prefecto.....	150		
2 Dos ayudantes á 60 pesos c/u.....	120		
3 Escribiente.....	50		
4 Encargado del faro.....	50		
5 Contra maestre 1º.....	30		
6 Idem 2º.....	26		
7 Ocho marineros á 13 pesos c/u.....	104		
8 Ocho raciones de familias á 8 \$.....	64		
9 Gastos de escritorio y alumbrado..	10		
	604	7248	
<i>Ballenera de Martín García H</i>			
<i>Item 37</i>			
1 Contra maestre.....	25		
2 Tres marineros á 15 pesos c/u.....	45		
3 Cocinero.....	20		
	90	1080	
<i>Sub-prefectura en Gualeguaychú L</i>			
<i>Item 38</i>			
1 Sub-prefecto .....	85		
2 Ayudante .....	55		
3 Cabo de mar .....	21		
4 Ocho marineros á 13 pesos c/u.....	104		
5 Alquiler de casa.....	25		
6 Gastos de escritorio y alumbrado.....	10		
	300	3600	
Suma al frente.....	—	288264	11694275 24

ITEM	AL AÑO	AL AÑO	INGISO
			\$ m/n.
			\$ m/n.
			11691275 24
			288264
			3780
			3552
			7488
			2160
			303244
			11691275 24
			Suma del frente .....
			Item 59
			Sub-prefectura en el Uruguay
			1 Sub-Prefecto .....
			2 Ayudante .....
			3 Cabo de mar .....
			4 Ocho marineros a 13 pesos c/u .....
			5 Alquiler de casa .....
			6 Gastos de escritorio y alumbrado .....
			Item 40
			Sub-prefectura en Colon
			1 Sub-prefecto .....
			2 Ayudante .....
			3 Cabo de mar .....
			4 Ocho marineros a 13 pesos c/u .....
			5 Alquiler de casa .....
			6 Gastos de escritorio y alumbrado .....
			Item 41
			Sub-prefectura en Concordia
			1 Sub-prefecto .....
			2 Los ayudantes a 55 pesos c/u .....
			3 Escribiente .....
			4 Contramaestre .....
			5 Cabo de mar .....
			6 Doce marineros a 13 pesos c/u .....
			7 Alquiler de casa, así como para la Ayuda .....
			8 Gastos de escritorio y alumbrado .....
			Item 42
			Dependiente de Concordia
			Ayudantia en Paso del Salto
			1 Ayudante .....
			2 Cabo de mar .....
			3 Ocho marineros a 13 \$ c/u .....
			Suma a la vuelta .....

	ITEM		INCISO
	AL MEZ	AL AÑO	AL AÑO
Suma de la vuelta.....	\$ m/n. —	\$ m/n. 305244	\$ m/n. 11694275 24
<i>Sub-prefectura en Montes Caseros</i> L			
<i>Item 43</i>			
1 Sub-prefecto.....	85		
2 Ayudante.....	55		
3 Cabo de mar.....	21		
4 Ocho marineros á 13 pesos c/u.....	104		
5 Alquiler de casa.....	20		
6 Gastos de escritorio y alumbrado.....	10		
	295	3540	
<i>Sub-prefectura en Paso de los Libres</i> L			
<i>Item 44</i>			
1 Sub-prefecto.....	125		
2 Ayudante.....	55		
3 Cabo de m.r.....	21		
4 Ocho marineros á 13 pesos cada uno.....	104		
5 Alquiler de casa.....	20		
6 Gestos de escritorio y alumbrado.....	10		
	335	4020	
<i>Sub-prefectura en Santo Tomé</i> L			
<i>Item 45</i>			
1 Sub-prefecto.....	125		
2 Ayudante.....	55		
3 Escribiente.....	50		
4 Cabo de mar.....	21		
5 Ocho marineros á 13 pesos cada uno.....	104		
6 Alquiler de casa.....	20		
7 Gastos de escritorio y alumbrado.....	10		
	385	4620	
<i>Sub-prefectura en Alvear</i> L			
(Del Alto Uruguay)			
<i>Item 46</i>			
1 Sub-prefecto.....	85		
2 Ayudante.....	55		
3 Escribiente.....	50		
4 Cabo de mar.....	21		
5 Diez marineros á pesos 13 cada uno.....	130		
6 Gastos de escritorio y alumb.ado.....	10		
	351	4212	
Suma al frente.....	—	321636	11694275 24

	ITEM		INCISO
	AL MES	AL AÑO	AL AÑO
	\$ m/n.	\$ m/n.	\$ m/n.
Suma del frente.....	--	321636	11694275 24
<i>Ayudantía en la Cruz</i> <i>L</i>			
(Dependiente de Alvear)			
<i>Item 47</i>			
1 Ayudante.....	55		
2 Cabo de mar.....	21		
3 Seis marineros á ps. 13.....	78		
4 Alquiler de casa.....	10		
5 Gastos de escritorio y alumbrado.....	10		
	174	2088	
<i>Sub-prefectura en Pindaiti</i> <i>H</i>			
<i>Item 48</i>			
1 Sub-prefecto.....	85		
2 Ayudante.....	55		
3 Escritiente.....	50		
4 Cabo de mar.....	21		
5 Diez marineros á pesos 13 cada uno.....	130		
6 Gastos de escritorio y alumbrado.....	10		
	351	4212	
SUB-PREFECTURAS EN EL RIO DE LA PLATA Y COSTAS DEL ATLÁNTICO			
<i>Sub-prefectura en la Plata</i> <i>H</i>			
<i>Item 49</i>			
1 Sub-prefecto.....	90		
2 Dos ayudantes á pesos 60 cada uno.....	120		
3 Escritiente.....	50		
4 Contramaestre.....	30		
5 Cabo de mar.....	21		
6 Quince marineros á ps. 13 cada uno.....	195		
7 Alquiler de casa.....	20		
8 Gastos de escritorio y alumbrado.....	10		
	536	6432	
<i>Ayudantía de la Ensenada</i> <i>H</i>			
<i>Item 50</i>			
1 Ayudante 1º.....	80		
2 Dos id 2º á 60 \$.....	120		
3 Práctico amarrador.....	100		
4 Cabo de mar.....	19		
5 Diez marineros á 13 ps.....	130		
Suma á la vuelta.....	449	334368	11694275 24

	ITEM		INCISO
	AL MES	AL AÑO	AL AÑO
	\$ m/n	\$ m/n.	\$ m/n
Suma de la vuelta.....	449	334368	11694275 24
6 Alquiler de casa.....	20		
7 Gastos de escritorio y alumbrado.....	10		
	479	5748	
<i>Sub-Prefectura en Bahía Blanca L</i>			
<i>Item 51</i>			
1 Sub-prefecto.....	200		
2 Ayudante.....	90		
3 Práctico 1º.....	125		
4 Dos id 2ºs á 100 \$ c.u.....	200		
5 Escribiente.....	50		
6 Dos contra-mestres á ps. 30 c.u.....	60		
7 Dos cabos de mar á ps. 20 cada uno.....	40		
8 Carpintero.....	40		
9 Veinte y cinco marineros á ps. 18 cada uno.....	450		
10 Alquiler de casa.....	40		
11 Gastos de escritorio y alumbrado.....	15		
	1310	15720	
<i>Sub-prefectura en San Blas H</i>			
<i>Item 52</i>			
1 Sub-Prefecto.....	100		
2 Ayudante.....	80		
3 Escribiente.....	50		
4 Contra-maestre.....	30		
5 Quince marineros á ps. 18 c.u.....	270		
6 Gastos de escritorio y alumbrado.....	12		
	542	6504	
<i>Sub-prefectura en Patagones H</i>			
<i>Item 53</i>			
1 Sub-Prefecto.....	125		
2 Ayudante.....	90		
3 Dos prácticos á ps. 62 cada uno.....	124		
4 Escribiente.....	50		
5 Contra-mestre 1º.....	31		
6 Idem 2º.....	26		
7 Carpintero.....	21		
8 Quince marineros á ps. 18 cada uno.....	270		
9 Gastos de escritorio y alumbrado.....	10		
10 Alquiler de casa.....	25		
	772	9264	
Suma al frente.....	—	371604	11694275 24

	ITEM		INCISO
	AL MES	AL AÑO	AL AÑO
	\$ m/n	\$ m/n	\$ m,n
Suma del frente.....	—	371604	11694275 24
<i>Sub-prefectura en el Chubut H</i>			
<i>Item 54</i>			
1 Sub-prefecto .....	200		
2 Ayudante.....	75		
3 Escribiente.....	50		
4 Contramaestre 1º .....	31		
5 Idem 2º .....	30		
6 Dos timoneles á ps. 19 cada uno.....	38		
7 Quince marineros á ps. 16 cada uno.....	240		
8 Alquiler de casa y gastos.....	32		
	696	8352	
<i>Ayudantia en Puerto Mady (Golfo Nuevo)</i>			
<i>Item 55</i>			
1 Ayudante.....	55		
2 Cabo de mar.....	21		
3 Ocho marineros á 13 ps. cada uno.....	104		
	180	2160	
<i>Sub-prefectura en Puerto Deseado H</i>			
<i>Item 56</i>			
1 Sub-prefecto .....	120		
2 Ayudante .....	75		
3 Escribiente .....	50		
4 Contramaestre .....	31		
5 Dos timoneles á pesos 19 c/u.....	38		
6 Veinte marineros á pesos 10 c/u.....	320		
7 Gastos de oficina.....	10		
	644	7728	
<i>Sub-prefectura en Santa Cruz H</i>			
<i>item 57</i>			
1 Sub-prefecto .....	175		
2 Ayudante .....	75		
3 Escribiente .....	50		
4 Contramaestre 1º.....	31		
5 Contramaestre 2º.....	30		
6 Timonel .....	19		
7 Quince marineros á pesos 16 c/u.....	240		
8 Alquiler de casa y gastos.....	40		
	660	7920	
Suma á la vuelta.....	—	397764	11694275 24

	ITEM		INCISO
	AL MES	AL AÑO	AL AÑO
	\$ m/n.	\$ m/n.	\$ m/n.
Suma de la vuelta.....	—	397764	11694275 24
<i>Sub-prefectura en Río Gallegos H</i>			
<i>Item 58</i>			
1 Sub-prefecto .....	175		
2 Ayudante .....	75		
3 Escribiente .....	50		
4 Contramaestre .....	31		
5 Dos timoneles á pesos 19 c/u.....	38		
6 Quince marineros á pesos 16 c/u.....	240		
7 Gastos de oficina.....	10		
	619	7428	
<i>Sub-prefectura en la Isla de los Estados H</i>			
<i>Item 59</i>			
1 Sub-prefecto .....	175		
2 Ayudante .....	75		
3 Escribiente .....	50		
4 Encargado del f. ro.....	150		
5 Contramaestre 1º.....	36		
6 Dos contramaestres 2ºs á pesos 30 c/u.....	60		
7 Tres timoneles á pesos 25 c/u.....	75		
8 Treinta marineros á pesos 20 c/u.....	600		
9 Treinta raciones para familia á pesos 8 c/u.....	240		
10 Gastos de oficina.....	10		
	1471	17652	
<i>Sub-prefectura en Buen Suceso H</i>			
(Tierra del Fuego)			
<i>Item 60</i>			
1 Sub-prefecto .....	175		
2 Ayudante .....	75		
3 Escribiente .....	50		
4 Encargado del faro.....	100		
5 Contramaestre 1º.....	30		
6 Dos contramaestres 2ºs á pesos 30 c/u ..	60		
7 Tres timoneles á pesos 25 c/u.....	75		
8 Treinta marineros á pesos 20 c/u.....	600		
9 Treinta raciones para familias á pesos 8 c/u.....	240		
10 Gastos de oficina.....	10		
	1421	17052	
Total del inciso.....	—	439896	439896
Suma al frente.....	—	440976	12134171 24



	ITEM		INCISO
	AL MES	AL AÑO	AL AÑO
	\$ m n	\$ m n	\$ m/n
Suma del frente.....	—	—	12134171 24
INCISO 20			
Diversos gastos de prefecturas			
<i>Item 1</i>			
1 Para racionamiento de las clases y marineros de la Prefectura Marítima, presos y Sub Prefecturas en los rios á pesos 0 25 diarios .....	3000	—	
2 Para racionamiento de los buques, balleneras, Sub-Prefectos, Ayudantes, prácticos etc. clases y marineros de las Sub-Prefecturas en las costas del Atlántico considerándose como embarcado el personal de todas estas reparticiones á pesos 0 30 diarios .....	3000	900	
3 Para compra de carbon.....			
4 Provisión de artículos navales, muebles, escritorio, reparaciones, casillas, etc., instalación de nuevas dependencias, limpieza, compra de embarcaciones menores, etc..	1000		
5 Conservación, reparación, gastos de d que etc. de los buques de la Prefectura....	350		
6 Conduccion de artículos navales.....	250		
7 Conduccion de víveres.....	250		
<i>agotada</i> 8 Para vestuarios de gala, de invierno, de verano, de faena é impermeable ..	1500		
9 Para pago de pasajes á empleados en comisión del servicio.....	200		
Total del inciso.....	10450	125400	125400
INCISO 21			
Vapor "Comodoro Pi" ✓			
(Al servicio de la Isla de los Estados)			
<i>Item 1</i>			
1 Comandante (teniente de fragata).....	125		
2 Piloto práctico.....	124		
3 Guarda marina.....	67		
Suma á la vuelta.....	316	—	12259571 24

	ITEM		INCISO
	AL MES	AL AÑO	AL AÑO
	\$ m/n	\$ m/n	\$ m/n
Suma de la vuelta.....	316	—	12259571 24
4 Maquinista 1º.....	166		
5 Maquinista 2º.....	104		
6 Contramaestre con cargo.....	42		
7 Maestre de víveres.....	31		
8 Cocinero.....	31		
9 Dos timoneles á pesos 19 c/u.....	38		
10 Seis marineros de 1ª á pesos 17 c/u.....	102		
11 Cuatro foguistas á pesos 26 c/u.....	104		
	934	11208	
<i>Chata núm. 1</i>			
<i>Item 2</i>			
1 Contramaestre.....	31		
2 Dos marineros de 2ª á pesos 13 c/u.....	26		
	57	684	
<i>Chata núm. 2</i>			
<i>Item 3</i>			
1 Contramaestre.....	31		
2 Dos marineros de 2ª á pesos 13 c/u.....	26		
	57	684	
<i>Chata núm. 3</i>			
<i>Item 4</i>			
1 Contramaestre.....	31		
2 Dos marineros de 2ª á pesos 13 c/u.....	26		
	57	684	
<i>Escuadrilla de los rios Bermejo, Pilcomayo, etc.</i>			
<i>Item 5</i>			
1 Para atender á los gastos que demande el personal de los vapores y chatas destinadas á la navegacion y demás servicio de los rios Bermejo, Pilcomayo, Alto Paraná y Paraguay.....	1800		
	—	21600	
Total del inciso.....	—	34860	34860
Suma al frente.....	—	—	12294431 24

	ITEM		INCISO
	AL MES	AL AÑO	AL AÑO
	\$ m. n	\$ m. n	\$ m. n
Suma del frente.....	—	—	12294431 24
INCISO 22			
Estudios hidrográficos			
<i>Item 1</i>			
1 Para los gastos que se originen en los trabajos y estudios hidrográficos en ejecución de lo dispuesto por las leyes de Junio de 1887, Octubre 9 de 1880 y 22 de Diciembre de 1881.....	3000		
2 Para la conservación de la línea telegráfica entre Bahía Blanca y Monte Hermoso..	150		
	3150	37800	
Total del inciso.....	—	37800	37800
INCISO 23			
Gobernacion de Formosa			
<i>Item 1</i>			
1 Gobernador ...	300		
2 Secretario .....	150		
3 Escribiente 1º.....	50		
4 Idem 2º.....	40		
5 Inspector de bosques.....	150		
6 Contador tesorero.....	100		
7 Médico .....	100		
8 Escribano de Gobierno y del registro de propiedad é hipotecas, registro civil y marcas.....	100		
9 Capellan .....	60		
10 Conservacion de la casa de Gobierno.....	50		
11 Medicamentos .....	20		
12 Ordenanza .....	20		
13 Eventuales .....	50		
14 Juzgado de Paz y Municipalidad.....	100		
15 Gastos.....	15		
	1305	15660	
Suma á la vuelta.....	—	15660	12332231 24

	ITEM		INCISO
	AL MES	AL AÑO	AL AÑO
Suma de la vuelta.....	\$ m/n —	\$ m/n 15660	\$ m/n 12332231 24
<i>Maestranza</i>			
<i>Item 2</i>			
1 Carpintero .....	40		
2 Herrero.....	40		
3 Albañil .....	40		
4 Tres peones á pesos 20 c/u.....	60		
5 Carbón y herramientas.....	50		
	230	2760	
<i>Item 3</i>			
1 Juez letrado... ..	300		
2 Secretario.....	100		
3 Escribiente.....	50		
4 Alquiler de casa.....	10		
5 Gastos de oficina.....	5		
	465	5580	
POLICIAS DEPARTAMENTALES			
<i>Item 4</i>			
1 Jefe de policía del territorio.....	120		
<i>Departamento 1º</i>			
2 Comisario .....	40		
3 Sargento.....	20		
4 Dos cabos á pesos 12 c/u.....	24		
5 Seis gendarmes á pesos 10 c/u.....	60		
6 Gastos de escritorio y alquiler de casa.....	20		
<i>Departamento 2º</i>			
7 Comisario .....	40		
8 Sargento.....	20		
9 Cuatro gendarmes á pesos 10 c/u.....	40		
<i>Departamento 3º</i>			
10 Comisario .....	40		
11 Sargento.....	20		
12 Cuatro gendarmes á pesos 10 c/u.....	40		
Suma al frente.....	484	24000	12332231 24

	ITEM		INCISO
	AL MES	AL AÑO	AL AÑO
Suma del frente....	\$ m/n 484	\$ m/n 24000	\$ m/n 12332231 24
<i>Departamento 4º</i>			
13 Comisario .....	40		
14 Sargento .....	20		
15 Cuatro gendarmes á pesos 10 cada uno..	40		
	584	7008	
<i>Gastos generales</i>			
<i>Item 5</i>			
1 Para racionamiento de 24 individuos de tropa y 4 oficiales, 30 raciones á pesos 0.30 diarios .....	270		
2 Para compra de caballos .....	70		
3 Vestuario y montura .....	50		
4 Para forraje .....	50		
	440	5280	
Total del inciso .....	—	36288	36288
INCISO 24			
Gobernacion del Rio Negro			
<i>Item 1</i>			
1 Gobernador .....	300		
2 Secretario .....	150		
3 Médico .....	100		
4 Escribiente 1º .....	50		
5 Idem 2º .....	40		
6 Capellan .....	60		
7 Ordenanza .....	20		
8 Gastos de escritorio .....	15		
9 Eventuales .....	50		
	785	9420	
<i>Escribania de Gobierno</i>			
<i>Item 2</i>			
1 Escribano encargado de los registros de marcas, propiedad, hipoteca y estado civil .....	100	1200	
Suma á la vuelta .....	—	10620	12368519 24

	ITEM		INCISO
	AL MES	AL AÑO	AL AÑO
	\$ m/n	\$ m/n	\$ m/u
Suma de la vuelta.....	—	10620	12368519 24
<i>Mostranza</i>			
<i>Item 3</i>			
1 Herrero .....	40		
2 Alboñil .....	40		
3 Carpintero.....	40		
4 Tres peones á pesos 20 c u.....	60		
5 Para arreglos de taller y compra de herramientas, carbon, ect.....	20		
	200	2400	
POLICIAS DEPARTAMENTALES			
<i>Item 4</i>			
1 Jefe de Policía, Capital.....	60		
2 Comisario .....	40		
3 Sargento .....	20		
4 Cuatro cabos á pesos 12 cada uno .....	48		
5 Vein e vigilantes á pesos 10 cada uno....	200		
6 Alquiler de casa y gastos de oficina.....	20		
<i>Distritos de San Javier y Culanca</i>			
7 Sargento .....	20		
8 Dos cabos á pesos 12 cada uno .....	24		
9 Seis vigilantes á pesos 10 cada uno.....	60		
10 Alquiler de casa y gastos de oficina .....	10		
<i>Distritos de Frias y Conesa</i>			
11 Comisario .....	40		
12 Sargento .....	20		
13 Dos cabos á pesos 12 cada uno.....	24		
14 Ocho vigilantes á pesos 10 cada uno.....	80		
15 Alquiler de casa y gastos de oficina.....	10		
<i>Departamento Coronel Pringles</i>			
16 Comisario.....	40		
17 Sargento.....	20		
18 Dos cabos á pesos 12 cada uno.....	24		
19 Diez vigilantes á pesos 10 cada uno.....	100		
20 Alquiler de casa y gastos de oficina .....	10		
Suma al frente.....	870	13020	12368519 24

	ITEM		INCISO
	AL MES	AL AÑO	AL AÑO
	\$ m/n.	\$ m/n.	\$ m/n.
Suma del frente.....	870	13020	12368519 24
<i>Distrito Adolfo Alsina</i>			
(Rio Colorado)			
21 Comisario .....	40		
22 Dos cabos á pesos 12 cada uno.....	24		
23 Cinco vigilantes á pesos 10 cada uno.....	50		
24 Alquiler de casa y gastos de oficina.....	10		
<i>Departamento Avellaneda</i>			
(Choele-Choele)			
25 Comisario .....	40		
26 Sargento .....	20		
27 Dos cabos á pesos 12 cada uno.....	24		
28 Ocho vigilantes á pesos 10 cada uno.....	80		
29 Alquiler de casa y gastos de oficina.....	10		
<i>Departamento General Roca</i>			
30 Comisario .....	40		
31 Sargento .....	20		
32 Dos cabos á pesos 12 cada uno.....	24		
33 Ocho vigilantes á pesos 10 cada uno.....	80		
34 Alquiler de casa y gastos de oficina.....	10		
<i>Departamento 9 de Julio</i>			
(Valcheta)			
35 Comisario.....	40		
36 Sargento .....	20		
37 Dos cabos á pesos 12 cada uno.....	24		
38 Ocho vigilantes á pesos 10 cada uno.....	80		
39 Alquiler de casa y gastos de oficina.....	10		
<i>Departamento 25 de Mayo</i>			
(Chichinal)			
40 Comisario .....	40		
41 Sargento .....	20		
42 Dos cabos á pesos 12 cada uno.....	24		
Suma á la vuelta.....	1600	13020	12368519 24

	ITEM		INCISO
	AL MES	AL AÑO	AL AÑO
	\$ m/n	\$ m n	\$ m n
Suma de la vuelta.....	1600	13020	12368519 24
43 Ocho vigilantes á pesos 10 cada uno.....	80		
44 Alquiler de casa y gastos de oficina.....	10		
<i>Departamento de Bariloche</i>			
(Lago Nahuel-Huapi)			
45 Comisario .....	40		
46 Sargento .....	20		
47 Dos cabos á pesos 12 cada uno.....	24		
48 Ocho vigilantes á pesos 10 cada uno.....	80		
49 Alquiler de casa y gastos de oficina.....	10		
	1864	22368	
JUZGADOS			
<i>Item 5</i>			
1 Juez letrado.....	300		
2 Secretario .....	100		
3 Escribiente .....	50		
4 Alquiler de casa.....	50		
5 Gastos de oficina.....	5		
6 Juez de Paz de Biedma.....	50		
7 Juez de Paz de Conesa.....	50		
8 Juez de Paz de Pringles.....	50		
9 Juez de Paz de Roca.....	50		
10 Para útiles, etc.....	20		
	725	8700	
<i>Gastos generales</i>			
<i>Item 6</i>			
1 Para conservacion de edificios públicos....	50		
2 Para medicamentos.....	20		
3 Para racionamiento de 120 individuos de tropa y 9 oficiales, 133 1/2 raciones á pesos 0.30 diarios.....	1201 50		
4 Para compra de 120 vestuarios de invierno y 120 de verano á pesos 10 c/u.....	200		
	1471 50	17658	
Total del inciso.....	—	61746	61746
Suma al frente.....	—	—	12430205 24



	ITEM		INCISO
	AL MES	AL AÑO	AL AÑO
	\$ m n	\$ m/n	\$ m/n
Suma del frente.....			12430265 24
INCISO 25			
Gobernacion de Misiones			
<i>Item 1</i>			
1 Gobernador.....	300		
2 Secretario.....	150		
3 Dos escribientes á pesos 50 c/u.....	100		
4 Capellan.....	50		
5 Gastos de oficina.....	20		
6 Eventuales.....	50		
7 Ordenanza.....	20		
	700	8400	
<i>Escribanta de Gobierno</i>			
<i>Item 2</i>			
1 Escribano del Gobierno y del registro de propiedades é hipotecas, registro civil y marcas.....	100		
	100	1200	
<i>Contaduria y Tesoreria</i>			
<i>Item 3</i>			
1 Contador tesorero.....	80		
	80	960	
<i>Maestranza</i>			
<i>Item 4</i>			
1 Herrero.....	40		
2 Carpintero.....	40		
3 Albañil.....	40		
4 Tres peones á pesos 20 c/u.....	60		
5 Herramientas y carbon.....	30		
6 Alquiler de casa.....	70		
	280	3360	
Suma á la vuelta.....		13920	12430265 24

	ITEM		INCISO
	AL MES	AL AÑO	AL AÑO
	\$ m/n.	\$ m/n	\$ m/n
Suma de la vuelta . . . . .		13920	12430265 24
POLICIAS DEPARTAMENTALES			
<i>Capital</i>			
<i>Item 5</i>			
1 Jefe de policía . . . . .	150		
2 Escribiente . . . . .	50		
3 Dos sargentos á pesos 20 c/u . . . . .	40		
5 Dos cabos á pesos 12 c/u . . . . .	24		
5 Veinte gendarmes á pesos 10 c/u . . . . .	200		
6 Gastos de oficina . . . . .	10		
7 Alquiler de casa . . . . .	40		
<i>Distrito de Corpus</i>			
8 Comisario . . . . .	30		
9 Sargento . . . . .	20		
10 Cabo . . . . .	12		
11 Cuatro gendarmes á pesos 10 c/u . . . . .	40		
12 Alquiler de casa . . . . .	10		
13 Gastos de oficina . . . . .	5		
<i>Distrito de San Carlos</i>			
14 Comisario . . . . .	30		
15 Cabo . . . . .	12		
16 Tres gendarmes á pesos 10 c/u . . . . .	30		
<i>Distrito y pueblo de Candelaria</i>			
17 Comisario . . . . .	30		
18 Sargento . . . . .	20		
19 Cabo . . . . .	12		
20 Seis gendarmes á pesos 10 c/u . . . . .	60		
21 Alquiler de casa . . . . .	10		
<i>Distrito y pueblo de Santa Ana</i>			
22 Comisario . . . . .	30		
23 Sargento . . . . .	20		
24 Cabo . . . . .	12		
25 Seis gendarmes á pesos 10 c/u . . . . .	60		
26 Alquiler de casa . . . . .	10		
Suma al frente . . . . .	967	13920	12430265 24

	ITEM		INCISO
	AL MES	AL AÑO	AL AÑO
	\$ m/n	\$ m/n	\$ m/n.
Suma del frente.....	967	13920	12430265 24
<i>Departamento de San Javier y Monteagudo</i>			
27 Comisario.....	40		
28 Sargento.....	20		
29 Cabo.....	12		
30 Cuatro gendarmes á pesos 10 c/u.....	40		
31 Alquiler de casa.....	10		
32 Gastos de oficina.....	5		
<i>Departamento de Piray é Iguazú</i>			
33 Comisario.....	40		
34 Sargento.....	20		
35 Cabo.....	12		
36 Cinco gendarmes á pesos 10 c/u.....	50		
37 Alquiler de casa.....	10		
38 Gastos de oficina.....	5		
<i>Pueblo de Concepcion</i>			
39 Comisario.....	30		
40 Sargento.....	20		
41 Cabo.....	12		
42 Seis gendarmes á pesos 10 c/u.....	60		
43 Alquiler de casa.....	10		
44 Gastos de oficina.....	5		
<i>Distrito de San Javier</i>			
45 Sargento.....	20		
46 Cabo ..	12		
47 Cuatro gendarmes á pesos 10 c/u.....	40		
48 Alquiler de casa.....	10		
<i>Distrito de Paggi</i>			
49 Sargento.....	20		
50 Cabo.....	12		
51 Seis gendarmes á pesos 10 c/u.....	60		
52 Alquiler de casa.....	10		
<i>Distrito de San Pedro</i>			
53 Sargento.....	20		
54 Cabo.....	12		
Suma á la vuelta.....	1584	13920	12430265 24

	ITEM		INCISO
	AL MES	AL AÑO	AL AÑO
	\$ m/n	\$ m n	\$ m/n.
Suma de la vuelta.....	1584	13920	12430265 24
55 Cuatro gendarmes á pesos 10 c/u.....	40		
56 Alquiler de casa.....	10		
<i>Distrito de San José</i>			
57 Sargento S. ....	20		
58 Tres gendarmes á pesos 10 c/u.....	30		
59 Alquiler de casa.....	10		
<i>Distrito de Apóstoles</i>			
60 Sargento ...	20		
61 Tres gendarmes á pesos 10 c/u.....	30		
62 Alquiler de casa.....	10		
<i>Comisaría de Yerbales</i>			
63 Comisario.....	40		
64 Sargento.....	20		
65 Cabo.....	12		
66 Seis gendarmes á pesos 10 c/u.....	60		
67 Gastos de oficina.....	5		
	1891	22692	
<i>Gastos Generales</i>			
<i>Item 6</i>			
1 Para racionamiento de la Policía en concepto á 8 oficiales y 107 gendarmes á pesos 0.30 c/u, diarios.....	1071		
2 Para vestuario de invierno y verano de 107 individuos de tropa á pesos 20...	178 33 $\frac{1}{2}$		
3 Para medicamentos.....	20		
	1269 33 $\frac{1}{2}$	15232	
<i>Juzgados y Receptorías</i>			
<i>Item 7</i>			
1 Juez de paz y receptor de la Capital...	60		
2 Escribiente.....	30		
3 Gastos de oficina.....	4		
4 Alquiler de casa.....	20		
5 Juez de paz y receptor para el pueblo y distrito Santa Ana.....	40		
Suma al frente.....	154	51844	12430265 24

	ITEM		INCISO
	AL MES	AL AÑO	AL AÑO
	\$ m/n	\$ m n	\$ m n
Suma del frente.....	154	51844	12430265 24
6 Escribiente.....	21		
7 Gastos de oficina.....	4		
8 Alquiler de casa.....	10		
9 Juez de paz y receptor de Concepcion.	40		
10 Escribiente.....	21		
11 Gastos de oficina.....	4		
12 Alquiler de casa.....	10		
13 Juez de paz y receptor de San Javier.....	40		
14 Escribiente.....	21		
15 Gastos de oficina.....	4		
16 Alquiler de casa.....	10		
17 Juez de paz y receptor de la Candelaria.....	40		
18 Escribiente.....	21		
19 Gastos de oficina.....	4		
20 Alquiler de casa.....	10		
	414	4968	
<i>Juzgado Nacional</i>			
<i>Item 8</i>			
1 Juez letrado.....	300		
2 Secretario.....	100		
3 Escribiente.....	50		
4 Alquiler de casa.....	30		
5 Portero.....	20		
6 Gastos de oficina.....	10		
	510	6120	
Total del inciso.....	—	62932	62932
INCISO 26			
Gobernacion de la Pampa Central			
<i>Item 1</i>			
1 Gobernador.....	300		
2 Secretario.....	150		
3 Escribiente primero.....	50		
4 Idem segundo.....	40		
5 Médico.....	100		
6 Capellán.....	60		
7 Portero.....	20		
8 Gastos de oficina (para la Gobernacion y secciones).....	20		
Suma á la vuelta.....	740		12493197 24

	ITEM		INCISO
	AL MES	AL MES	AL AÑO
	\$ m/n	\$ m/n	\$ m/n
Suma de la vuelta.....	740		12493197 24
9 Eventuales.....	50		
10 Medicamentos.....	20		
31 Alquiler de casa.....	50		
	860	10320	
<i>Escribanta, registros y marcas</i>			
<i>Item 2</i>			
1 Escribano encargado de registros y marcas.....	100		
	100	1200	
<i>Contaduría y Tesorería</i>			
<i>Item 3</i>			
1 Contador tesorero.....	60		
	60	720	
<i>Policía</i>			
<i>Item 4</i>			
1 Jefe.....	80		
2 Catorce comisarios á pesos 40 c/u.....	560		
3 Escribiente.....	40		
4 Cuatro sargentos á pesos 20 c/u.....	80		
5 Cuatro cabos á pesos 12 c u.....	48		
6 Cuarenta gendarmes á pesos 10 c/u.....	400		
7 Gastos de oficina para las catorce comisarías á pesos 2 c/u.....	28		
	1236	14832	
<i>Gastos</i>			
<i>Item 5</i>			
1 Racionamiento para 48 hombres de policía á peso 30 c/u diarios.....	432		
2 Vestuario para 48 hombres de policía á pesos 20 c/u al año.....	80		
3 Para la Municipalidad.....	50		
	562	6744	
Suma al frente.. ....	—	33816	12493197 24

	ITEM		INCISO
	AL MES	AL AÑO	AA AÑO
Suma del frente. ....	\$ m/n.	\$ m/n.	\$ m/n.
		33816	12493197 24
<i>Juzgados</i>			
<i>Item 6</i>			
1 Juez letrado.....	300		
2 Secretario.....	100		
3 Escribiente.....	50		
4 Alquiler de casa.....	10		
5 Gastos de oficina.....	5		
6 Juez de paz en Acha.....	50		
7 Gastos de oficina.....	5		
8 Juez de paz en Victoria.....	50		
9 Gastos de oficina.....	5		
10 Seis jueces de paz para los departamentos			
1, 2, 3, 4, 5 y 7 á pesos 40 c/u.....	240		
11 Gastos de oficina á pesos 2 c/u.....	362 12		
	827	9924	
<i>Maestranza</i>			
<i>Item 7</i>			
1 Herrero.....	40		
2 Carpintero.....	40		
3 Albañil.....	40		
4 Tres peones á pesos 20 c/u.....	60		
5 Para compra de combustible y herramientas	20		
	200	2400	
Total del inciso.....	—	46140	46140
INCISO 27			
Gobernacion del Chaco			
<i>Item 1</i>			
1 Gobernador.....	300		
2 Secretario.....	150		
3 Inspector de bosques.....	150		
4 Escribiente primero.....	50		
5 Idem segundo.....	40		
6 Contador tesorero.....	60		
7 Capellan.....	60		
Suma á la vuelta.....	810	—	12539337 24

	ITEM		INCISO
	AL MES	AL AÑO	AL AÑO
	\$ m/n.	\$ m/n.	\$ m/n.
Suma de la vuelta.....	810	—	12539337 24
8 Escribano de Gobierno y del registro de propiedades é hipotecas, registro civil y marcas.....	100		
9 Médico.....	100		
10 Practicante farmacéutico.....	100		
11 Ordenanza.....	20		
12 Gastos de oficina.....	10		
	1140	13680	
<i>Juzgados</i>			
<i>Item 2</i>			
1 Juez letrado.....	300		
2 Secretario.....	100		
3 Escribiente.....	50		
4 Alquiler de casa.....	10		
5 Gastos de oficina.....	5		
6 Cinco jueces de paz para los departamentos á pesos 50 c/u.....	250		
	715	8580	
<i>Policías</i>			
<i>Item 3</i>			
1 Jefe de policía de la capital.....	60		
2 Comisario auxiliar.....	40		
3 Escribiente.....	25		
4 Sargento.....	20		
5 Dos cabos á pesos 12 c/u.....	24		
6 Diez gendarmes á pesos 10 c/u.....	100		
<i>Comisarías Departamentales</i>			
7 Siete comisarios para los departamentos á pesos 40 c/n.....	280		
8 Siete sargentos paridad á pesos 20 c/u.....	140		
9 Veinticho gendarmes paridad á pesos 10 c/u.....	280		
10 Racionamiento para 52 individuos á pesos 0.30 c/u.....	468		
	1437	17244	
<i>Maestranza</i>			
<i>Item 4</i>			
1 Albañil.....	50		
Suma al frente.....	50	39504	12539337 24



	ITEM		INCISO
	AL MES	AL AÑO	AL AÑO
	\$ m n	\$ m n	\$ m n
Suma del frente.....	50	39504	12539337 24
2 Carpintero.....	36		
3 Herrero.....	36		
4 Reposicion de herramientas.....	6		
5 Dos peones á pesos 20 c/u.....	40		
	168	2016	
<i>Gastos generales</i>			
<i>Item 5</i>			
1 Vestuario.....	73 33		
2 Alquiler de casa.....	40		
3 Gastos de escritorio para las reparticiones	15		
4 Eventuales.....	50		
5 Juzgado de paz y Municipalidad.....	100		
6 Medicamentos.....	20		
	298 33	3579 96	
Total del inciso.....	—	45099 96	45099 96
INCISO 28			
Gobernacion del Neuquen			
<i>Item 7</i>			
1 Gobernador.....	300		
2 Secretario.....	150		
3 Escribiente primero.....	50		
4 Idem segundo.....	40		
5 Capellan.....	60		
6 Escribano de Gobierno y encargado del registro de la propiedad é hipoteca y registro civil y marcas.....	100		
7 Médico.....	100		
8 Ordenanza.....	20		
9 Gasto de oficina.....	25		
10 Eventuales.....	50		
11 Medicamentos.....	20		
	1005	12060	
<i>Tesorería</i>			
12 Contador y tesorero.....	60		
13 Escribiente.....	25		
14 Gastos.....	5		
	1005	12060	
Suma á la vuelta.....	—	12060	12584437 20

*auto repartido*

	ITEM		INCISO
	AL MES	AL AÑO	AL AÑO
	\$ m/n.	\$ m/n.	\$ m/n.
Suma de la vuelta.....	—	12060	12584437 20
<i>Juzgados</i>			
<i>Item 2</i>			
1 Juez letrado.....	300		
2 Secretario .....	100		
3 Escribiente .....	50		
4 Ordenanza .....	20		
5 Alquiler de casa .....	10		
6 Gastos.....	5		
7 Dos jueces de paz á 50 pesos c/u.....	100		
8 Gastos de oficina.....	10		
	595	7140	
<i>Policia de la Capital</i>			
<i>Item 3</i>			
1 Jefe de policia.....	80		
2 Comisario auxiliar.....	40		
3 Dos sargentos á 20 pesos c/u .....	40		
4 Cuatro cabos á 12 pesos cada uno.....	48		
5 Diez y ocho gendarmes á 10 pesos c/u.....	180		
6 Gastos de oficina.....	10		
<i>Segundo Departamento</i>			
7 Comisario .....	40		
8 Cabo .....	12		
9 Dos gendarmes á 10 pesos cada uno.....	20		
<i>Tercer Departamento</i>			
10 Comisario .....	40		
11 Cabo .....	12		
12 Dos gendarmes á 10 pesos cada uno.....	20		
<i>Cuarto Departamento</i>			
13 Comisario .....	40		
14 Cabo .....	12		
15 Dos gendarmes á 10 pesos cada uno.....	20		
	614	7368	
Suma al frente.. .....	—	26568	12584437 20

	ITEM		INCISO
	AL MES	AL AÑO	AL AÑO
	\$ m/n	\$ m n	\$ m/n
Suma del frente.....	—	26568	12584437 20
<i>Maestranza</i>			
<i>Item 4</i>			
1 Herrero.....	40		
2 Carpintero.....	40		
3 Albañil.....	40		
4 Tres peones á 20 pesos cada uno.....	60		
5 Para herramientas é instrumentos.....	20		
	200	2400	
<i>Gastos generales</i>			
<i>Item 5</i>			
1 Vestuario de invierno y de verano para treinta y tres gendarmes á 20 pesos cada uno al año.....	55		
2 Racionamiento para cuatro oficiales y treinta y tres individuos de tropa, 39 raciones á 30 pesos c/u diarias.....	351		
	406	4872	
Total del inciso.....	—	33840	33840
INCISO 29			
Gobernacion del Chubut			
<i>Item 1</i>			
1 Gobernador.....	300		
2 Secretario.....	150		
3 Escribiente 1º.....	50		
4 Idem 2º.....	40		
5 Contador tesorero.....	60		
6 Capellan.....	60		
7 Escribano de gobierno, encargado del registro de propiedad, hipotecas, registro civil y marcas.....	100		
8 Médico.....	100		
9 Ordenanza.....	20		
10 Gastos de oficina.....	15		
11 Eventuales.....	50		
12 Medicamentos.....	20		
	965	11580	
Suma á la vuelta.....	—	11580	12618277 20

	ITEM		INCISO
	AL MES	AL AÑO	AL AÑO
	\$ m/n	\$ m/n	\$ m/n
Suma de la vuelta.....	—	11580	12619277 20
<i>Juzgados</i>			
<i>Item 2</i>			
1 Juez letrado.....	300		
2 Secretario.....	100		
3 Escribiente.....	50		
4 Alquiler de casa.....	10		
5 Gastos.....	5		
6 Dos jueces de paz á pesos 50 c/u.....	100		
7 Gastos de oficina.....	10		
	575	6900	
<i>Policia</i>			
<i>Item 3</i>			
1 Gefe de Policia.....	80		
2 Comisario en la Capital.....	40		
3 Idem en Gaiman.....	40		
4 Dos sargentos á pesos 20 cada uno.....	40		
5 Dos cabos á pesos 12 cada uno.....	24		
6 Diez y seis gendarmes á pesos 10 c/u.....	160		
	384	4608	
<i>Maestranza</i>			
<i>Item 4</i>			
1 Maestro herrero.....	40		
2 Idem carpintero.....	40		
3 Idem albañil.....	40		
4 Tres peones á pesos 20 cada uno.....	60		
	180	2160	
<i>Gastos generales</i>			
<i>Item 5</i>			
1 Racionamiento para dos oficiales y veinte individuos de tropa, 23 raciones á pesos 0.30 diarias.....	207		
2 Para vestuario.....	33 33 $\frac{1}{3}$		
3 Compra de herramientas é instrumentos...	20		
	260 33 $\frac{1}{3}$	3124	
Total del inciso.....	—	28372	28372
Suma á la vuelta.....	—	—	12646049 20

de pago todo  
datos

	ITEM		INCISO
	AL MES	AL AÑO	AL AÑO
	\$ m/n.	\$ m/n.	\$ m/n.
Suma del frente.....	—	—	126400 20
INCISO 3º			
Gobernacion de Santa Cruz			
<i>Item 1</i>			
1 Gobernador .....	300		
2 Secretario .....	150		
3 Escribiente y tesorero.....	60		
4 Encargado de la mesa de entradas.....	60		
5 Capellan .....	62		
6 Dos ordenanzas á 30 pesos cada uno.....	60		
7 Gastos de oficina.....	15		
8 Eventuales y gastos de etiqueta.....	100		
9 Practicante farmacéutico.....	100		
10 Medicamentos .....	10		
	917	11004	
<i>Juzgados</i>			
<i>Item 2</i>			
1 Juez letrado.....	300		
2 Secretario .....	100		
3 Escribiente .....	50		
4 Alquiler de de casa.....	10		
5 Gastos .....	5		
	405	5580	
<i>Policías</i>			
<i>Item 3</i>			
1 Jefe de Policia de la Capital.....	80		
2 Comisario auxiliar en Puerto Gallegos.....	60		
3 Idem idem en Puerto Deseado.....	60		
4 Sargento .....	30		
5 Cabo .....	25		
6 Veinte gendarmes á 20 pesos cada uno.....	400		
7 Gastos de policia.....	30		
8 Raciones para treinta y siete individuos á pesos 0.30 cada uno.....	333		
9 Racion para 37 familias á pesos 0.25 c/u.	232 50		
	1250 50	15000	
Suma al frente.....	—	31500	126400 20

	ITEM		INCISO
	AL MES	AL AÑO	AL AÑO
	\$ m/n	\$ m/n	\$ m/n
Suma de la vuelta.....	—	31590	12646649 20
<i>Maestranza</i>			
<i>Item 4</i>			
1 Maestro herrero.....	52		
2 Idem carpintero.....	52		
3 Maestro albañil.....	52		
4 Agrónomo encargado de una máquina de experimentación... ..	52		
5 Tres peones á 20 pesos cada uno.....	60		
	268	3216	
<i>Gastos generales</i>			
<i>Item 5</i>			
1 Juzgado de paz y alcaldías.....	80	960	
Total del inciso.....	—	35766	35766
INCISO 31			
Gobernacion de la Tierra del Fuego			
<i>Item 1</i>			
1 Gobernador.....	300		
2 Secretario.....	150		
3 Dos escribientes á pesos 60 cada uno.....	120		
4 Dos ordenanzas á pesos 30 cada uno.....	60		
3 Médico.....	120		
6 Capellan.....	62		
7 Gastos de escritorio.....	15		
8 Idem de botica.....	20		
9 Eventuales y etiquetas.....	100		
	947	11364	
<i>Policia</i>			
<i>Item 2</i>			
1 Jefe de Policia.....	100		
2 Comisario.....	62		
3 Sargento.....	30		
4 Dos cabos á pesos 25 cada uno.....	50		
5 Veinte y cinco gendarmes á pesos 20 c/u..	500		
6 Para vestuario de policia.....	65		
Suma al frente.....	807	11364	12682415 20

	ITEM		INCISO
	ALMES	AL AÑO	AL AÑO
	\$ m/n	\$ m/n	\$ mln
Suma del frente.....	807	11364	12682415 20
7 Racionamiento de 39 individuos á pesos 0.30 cada uno por día.....	351		
8 Racionamiento para veinte y cinco familias á pesos 0.25 cada uno por día.....	187 50		
	1345 50	16146	
<i>Maestranza</i>			
<i>Item 3</i>			
1 Mecánico herrero.....	62		
2 Dos maestros carpinteros á pesos 62 c/u....	124		
3 Agónomo encargado de una quinta de es- perimentacion.....	52		
	2 338	<del>4056</del> 2856	
Total del inciso.....	—	31566	31566
INCISO 32			
Territorios nacionales			
<i>Item 1</i>			
1 Para construccion de edificios y fomento de los territorios nacionales (cien mil pesos al año).....	8333 333	100000	
Total del inciso.....	—	100000	100000
TOTAL GENERAL.....	—	—	12813981 20

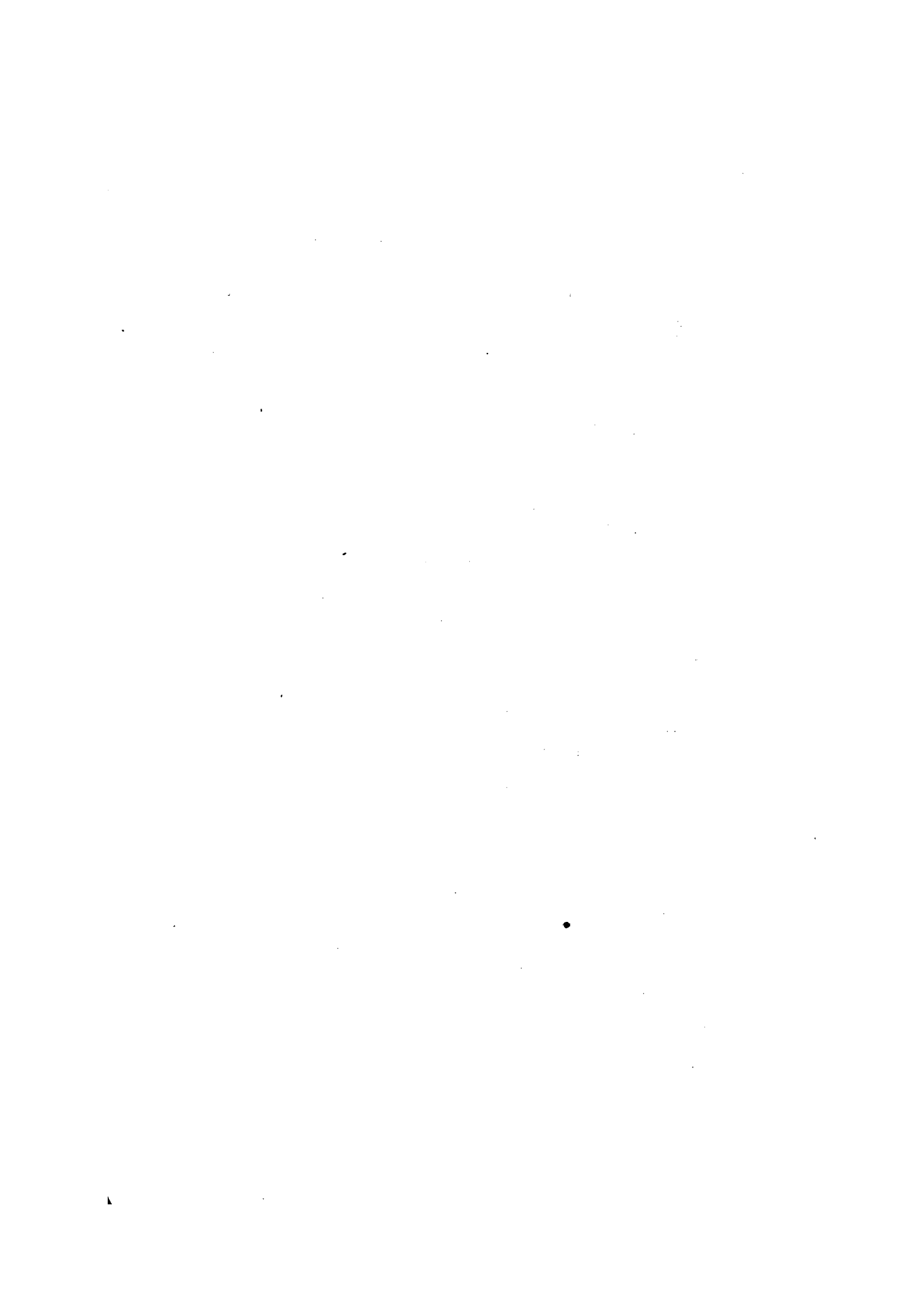



# DEPARTAMENTO DEL INTERIOR

RESÚMEN		AL AÑO
		\$ m/n.
Inciso	1º —Presidencia.....	96240
"	2º —Ministerio.....	154284
"	3º —Congreso Nacional.....	1313382 12
"	4º —Dirección General de Correos y Telégrafos.....	2963340
"	5º —Departamento de Obras Públicas.....	334548
"	6º —Obras Públicas.....	256800
"	7º —Ferro-Carriles garantidos.....	1200000
"	8º —Ferro Carril Primer Entrenano.....	30000
"	9º —Id. Central Norte.....	1518504
"	10º —Id. Andino.....	246060
"	11º —Departamento de Agricultura.....	93660
"	12º —Subvenciones.....	339088
"	13º —Oficina Central de Tierras y Colonias.....	69324
"	14º —Pensiones y jubilaciones.....	62921 04
"	15º —Policía de la Capital.....	2145210
"	16º —Obras de Salubridad de la Capital.....	272016
"	17º —Sociedad de Beneficencia de la Capital.....	481822 08
"	18º —Departamento Nacional de Higiene.....	116176
"	19º —Prefecturas y Sub-prefecturas marítimas.....	439896
"	20º —Diversos gastos de prefectura.....	125400
"	21º —Vapor «Comodoro Pi».....	34860
"	22º —Estudios hidrográficos.....	37800
"	23º —Gobernación de Formosa.....	36288
"	24º — » del Río Negro.....	61746
"	25º — » de Misiones.....	62032
"	26º — » de la Pampa Central.....	46140
"	27º — » del Chaco.....	45099 96
"	28º — » del Neuquen.....	33840
"	29º — » del Chubut.....	28372
"	30º — » de Santa Cruz.....	35766
"	31º — » de la Tierra del Fuego.....	31566
"	32º —Territorios Nacionales.....	100000
Total.....		12813081 20

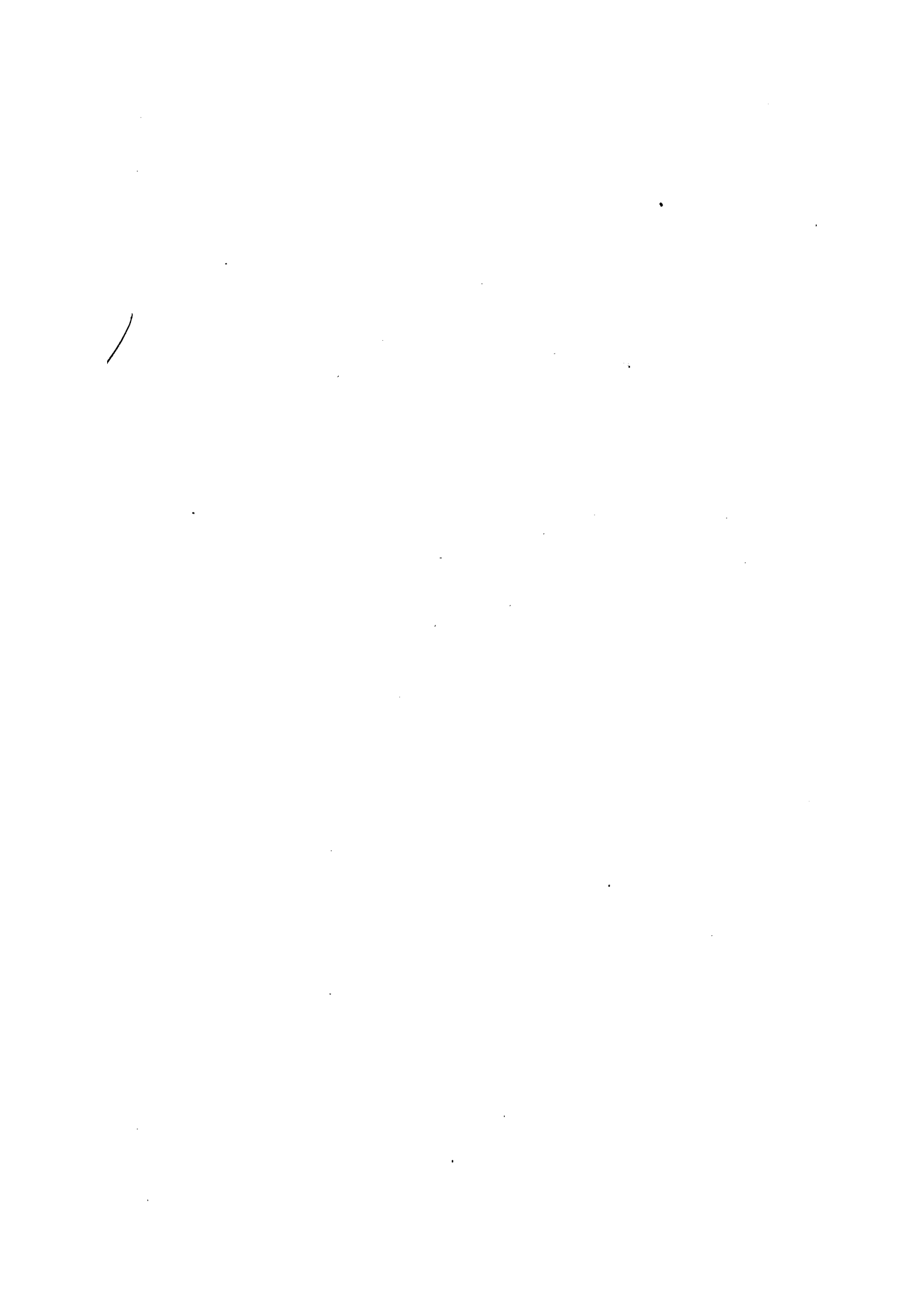

ANEXO B

---

DEPARTAMENTO DE RELACIONES ESTERIORES

---



## ANEXO B

### DEPARTAMENTO DE RELACIONES ESTERIORES

	ITEM		INCISO
	AL MES	AL AÑO	AL AÑO
	\$ m/u.	\$ m/n.	\$ m/n.
INCISO 1°			
Ministerio			
<i>Item 1</i>			
1 Señor Ministro.....	1400		
2 Sub-Secretario.....	500		
3 Oficial Mayor.....	300		
4 Oficial 1° de Secretaría.....	125		
5 Idem auxiliar de idem.....	62		
6 Dos escribientes á \$ 60 c/u.....	120		
SEGUNDA SECCION			
<i>Legaciones y Consulados Argentinos</i>			
7 Secretario de Legacion adscrito al Ministerio.....	300		
8 Oficial 1° de Legaciones y Consulados Argentinos.....	125		
9 Auxiliar de idem.....	62		
10 Dos escribientes á \$ 60 c/u.....	120		
SECCION TERCERA			
<i>Gobiernos, Legaciones y Consulados Extranjeros</i>			
11 Oficial 1° de Gobiernos, Legaciones y Consulados extranjeros.....	125		
Suma á la vuelta.....	3239		

	ITEM		INCISO
	AL MES	AL AÑO	AL AÑO
	\$ m/n	\$ m/n	\$ m/n
Suma de la vuelta.....	3239	—	—
12 Auxiliar de idem.....	02		
13 Escribiente.....	60		
SECCION CUARTA			
<i>Traducciones e impresiones</i>			
14 Director.....	200		
15 Auxiliar traductor.....	100		
SECCION QUINTA			
<i>Oficinas de Informacion, Archivo y Biblioteca</i>			
16 Director.....	280		
17 Dos escribientes á \$ 60 c/u.....	120		
SECCION SEXTA			
<i>Immigracion y Lazaretos</i>			
18 Director.....	200		
19 Escribiente.....	00		
SECCION SÉPTIMA			
<i>Habilitacion y Contabilidad</i>			
20 Director.....	200		
21 Escribiente.....	60		
22 Mayordomo.....	60		
23 Tres ordenanzas á \$ 40 c/u.....	120		
24 Ordenanza principal.....	50		
	4811	57732	
<b>Item 2</b>			
1 Gastos de escritorio.....	60		
2 Idem de etiqueta.....	200		
Suma al frente.....	200	57732	—

	ITEM		INCISO
	AL MES	AL AÑO	AL AÑO
	\$ m/n.	\$ m/n.	\$ m/n.
Suma del frente.....	260	5773 <sup>2</sup>	—
3 Publicaciones é impresiones.....	1000	.	
4 Telegramas.....	300		
5 Eventuales.....	3500		
	5060	60720	
Total del inciso.....	—	118452	118452
INCISO 2º			
Legaciones de primera clase			
<i>Item 1</i>			
1 Enviado Extraordinario y Ministro Plenipotenciario en Inglaterra.....	1000		
2 Secretario.....	400		
3 Segundo idem.....	200		
4 Gastos de etiqueta.....	400		
5 Gastos de oficina.....	20		
	2020	24240	
<i>Item 2</i>			
1 Enviado Extraordinario y Ministro Plenipotenciario en Francia.....	1000		
2 Secretario.....	400		
3 Segundo idem.....	200		
4 Gastos de etiqueta.....	400		
5 Gastos de oficina.....	20		
	2020	24240	
<i>Item 3</i>			
1 Enviado Extraordinario y Ministro Plenipotenciario en Italia.....	1000		
2 Secretario.....	400		
2 Segundo idem.....	200		
4 Gastos de etiqueta.....	400		
5 Gastos de oficina.....	20		
	2020	24240	
<i>Item 4</i>			
1 Enviado Extraordinario y Ministro Plenipotenciario en Alemania y Rusia.....	1000		
Suma á la vuelta.....	1000	72720	118452

	ITEM		INCISO
	AL MES	AL AÑO	AL AÑO
	\$ m/n	\$ m/n	\$ m'a
Suma de la vuelta.....	1000	72720	118452
2 Secretaric.....	400		
3 Segundo idem.....	200		
4 Gastos de etiqueta.....	400		
5 Gastos de oficina.....	20		
	2020	24240	
<i>Item 5</i>			
1 Enviado Extraordinario y Ministro Pleni- potenciario en Austria-Hungría.....	1000		
2 Secretario.....	400		
3 Segundo idem.....	200		
4 Gastos de etiqueta.....	400		
5 Gastos de oficina.....	20		
	2020	24240	
<i>Item 6</i>			
1 Enviado Extraordinario y Ministro Pleni- potenciario en España.....	1000		
2 Secretario.....	400		
3 Segundo idem.....	200		
4 Gastos de etiqueta.....	400		
5 Gastos de oficina.....	20		
	2020	24240	
<i>Item 7</i>			
1 Enviado Extraordinario y Ministro Pleni- potenciario en Portugal.....	1000		
2 Secretario.....	400		
3 Segundo idem.....	200		
4 Gastos de etiqueta.....	400		
5 Gastos de oficina.....	20		
	2020	24240	
<i>Item 8</i>			
1 Enviado Extraordinario y Ministro Pleni- potenciario en Estados-Unidos.....	1000		
2 Secretario.....	400		
3 Segundo idem.....	200		
4 Gastos de etiqueta.....	400		
5 Gastos de oficina.....	20		
	2020	24240	
Suma al frente.....		193920	118452



	ITEM		INCISO
	AL MES	AL AÑO	AL AÑO
	\$ m/n	\$ m/n	\$ m. n
Suma del frente.....	—	193920	118452
<i>Item 9</i>			
1 Enviado Extraordinario y Ministro Plenipotenciario en el Brasil.....	1000		
2 Secretario.....	400		
3 Segundo idem.....	200		
4 Gastos de etiqueta.....	400		
5 Gastos de oficina.....	20		
	2020	24240	
<i>Item 10</i>			
1 Enviado Extraordinario y Ministro Plenipotenciario en el Perú.....	1000		
2 Secretario.....	400		
3 Segundo idem.....	200		
4 Gastos de etiqueta.....	400		
5 Gastos de oficina.....	20		
	2020	24240	
<i>Item 11</i>			
1 Enviado Extraordinario y Ministro Plenipotenciario en Chile.....	1000		
2 Secretario.....	400		
3 Segundo idem.....	200		
4 Gastos de etiqueta.....	400		
5 Gastos de oficina.....	20		
	2020	24240	
<i>Item 12</i>			
1 Enviado Extraordinario y Ministro Plenipotenciario en la República del Uruguay.....	1000		
2 Secretario.....	400		
3 Segundo idem.....	200		
4 Gastos de etiqueta.....	400		
5 Gastos de oficina.....	20		
	2020	24240	
<i>Item 13</i>			
1 Enviado Extraordinario y Ministro Plenipotenciario en el Paraguay.....	1000		
2 Secretario.....	400		
3 Segundo idem.....	200		
4 Gastos de etiqueta.....	400		
5 Gastos de oficina.....	20		
	2020	24240	
Suma á la vuelta.....	—	315120	118452

	ITEM		INCISO
	AL MES	AL AÑO	AL AÑO
	\$ m/n	\$ m/n	\$ m/n
Suma de la vuelta.....	—	315120	118452
<i>Item 14</i>			
1 Enviado Extraordinario y Ministro Plenipotenciario en Bolivia.....	1000		
2 Secretario.....	400		
3 Segundo idem.....	200		
4 Gastos de etiqueta.....	400		
5 Gastos de oficina.....	20		
	2020	24240	
Legaciones de segunda clase			
<i>Item 15</i>			
1 Ministro Residente en Bélgica.....	800		
2 Secretario.....	250		
3 Gastos de etiqueta.....	200		
4 Gastos de oficina.....	20		
	1270	15240	
<i>Item 16</i>			
1 Ministro Residente en Suiza.....	800		
2 Secretario.....	250		
3 Gastos de etiqueta.....	200		
4 Gastos de oficina.....	20		
	1270	15240	
Total del inciso.....	—	369840	369840
INCISO 3º			
Varios			
<i>Item 1</i>			
1 Para uso de la ley de 21 de Agosto de 1856	2000		
	2000	24000	
<i>Item 2</i>			
1 Para pago de las diferencias de cambio en el sueldo del cuerpo diplomático.....	8000		
	8000	96000	
Suma al frente.....	—	120000	488292

	ITEM		INCISO
	AL MES	AL AÑO	AL AÑO
	\$ m/n	\$ m/n	\$ m/n
Suma del frente.....	—	120000	488292
<i>Pensiones</i>			
<i>Item 3</i>			
1 A la viuda é hijos menores del Dr. Rufino de Elizalde.....	400		
2 A la viuda del Dr. Delfin Huergo.....	400		
3 A la viuda é hijos menores del Dr. Manuel R. Garcia.....	400		
	1200	14400	
Total del inciso.....	—	134400	134400
INCISO 4º			
Oficinas de Propaganda			
<i>Item 1</i>			
1 Director é Inspector General en Paris....	500		
2 Secretario.....	120		
3 Escribiente.....	80		
4 Alquiler de casa y publicaciones.....	150		
5 Director de la oficina en Londres.....	300		
6 Secretario.....	100		
7 Alquiler de casa y publicaciones.....	150		
8 Director de la oficina en Berlin.....	300		
9 Secretario.....	100		
10 Alquiler de casa y publicaciones.....	150		
11 Director de la oficina en Viena.....	300		
12 Secretario.....	100		
13 Alquiler de casa y publicaciones.....	150		
14 Director de la oficina en Bruselas.....	300		
15 Secretario.....	100		
16 Alquiler de casa y publicaciones.....	150		
17 Director de la oficina en Berna.....	300		
18 Secretario.....	100		
19 Alquiler de casa y publicaciones.....	150		
20 Director de la oficina en Toulouse.....	300		
21 Secretario.....	100		
22 Alquiler de casa y publicaciones.....	150		
23 Director de la oficina en Copenhague.....	300		
24 Secretario.....	100		
25 Alquiler de casa y publicaciones.....	150		
Suma á la vuelta.....	4700	—	622692

	ITEM		INCISO
	AL MES	AL AÑO	AL AÑO
	\$ m/n.	\$ m/n.	\$ m/n.
Suma de la vuelta.....	4700	—	622692
26 Directores de las oficinas en Irlanda (Gran Bretaña) (dos) á \$ 200 c/u.....	400		
27 Dos Secretarios á \$ 80 c/u.....	160		
28 Alquiler de casas y publicaciones.....	300		
29 Director de la oficina en España.....	300		
30 Secretario.....	100		
31 Alquiler de casa y publicaciones.....	150		
32 Director de la oficina en Nueva-York.....	400		
33 Secretario.....	120		
34 Alquiler de casa.....	150		
	6780	81360	
<i>Item 2</i>			
1 Compra de libros y mapas, suscripciones y á periódicos y gastos de conduccion hasta las oficinas.....	1000		
2 Para pago de las diferencias de cambio en el sueldo de los empleados de las oficinas de propaganda.....	1400		
	2400	28800	
Total del inciso.....	—	110160	110160
INCISO 5°			
Comisaría General de Inmigracion			
<i>Comisaria y Secretaria</i>			
<i>Item 1</i>			
1 Comisario General.....	400		
2 Secretario.....	250		
3 Inspector General de Inmigracion.....	300		
4 Oficial Mayor.....	220		
5 Oficial de Secretaria.....	100		
6 Intérprete traductor, encargado de la correspondencia externa.....	100		
7 Escribiente del registro de entradas y salidas.....	60		
8 Dos escribientes á \$ 50 c/u.....	100		
9 Un agente de diligencias.....	42		
10 Dos ordenanzas á \$ 31 c/u.....	62		
11 Un guardian portero.....	31		
Suma al frente.....	1665	—	732852

	ITEM		INCISO
	AL MES	AL AÑO	AL AÑO
	\$ m/n.	\$ m/n.	\$ m/n.
Suma del frente.....	1665		732852
12 Impresiones de la repartición.....	200		
13 Gastos para la provision de útiles de la repartición.....	200		
14 Eventuales.....	200		
15 Alquiler de casa.....	250		
	2515	30180	
<i>Archivo</i>			
<i>Item 2</i>			
1 Archivero.....	100		
2 Escribiente.....	50		
3 Muebles (150 por una sola vez).....	12 50		
	162 50	1950	
<i>Contaduría</i>			
<i>Item 3</i>			
1 Contador tenedor de libros.....	150		
	150	1800	
<i>Tesorería</i>			
<i>Item 4</i>			
1 Tesorero.....	150		
2 Escribiente.....	50		
3 Para fallas de caja.....	20		
	220	2640	
<i>Oficina de Desembarco</i>			
<i>Item 5</i>			
1 Dos visitadores de desembarco á \$ 190 c/u.....	380		
2 Un sub-visitador.....	120		
3 Un escribiente.....	50		
4 Desembarco de inmigrantes.....	2000		
5 Seis ayudantes á \$ 60 c/u.....	360		
	2910	34920	
<i>Oficina de Trabajo y Expediciones</i>			
<i>Item 6</i>			
1 Jefe de la oficina.....	280		
Suma á la vuelta.....	280	71400	732825

	ITEM		INCISO
	AL MEZ	AL AÑO	AL AÑO
	\$ m/n.	\$ m/n.	\$ m/n.
Suma de la vuelta.....	280	71400	732852
2 Oficial 1º.....	175		
3 Dos oficiales de expedición á \$ 120 c/u...	240		
4 Dos escribientes á \$ 75 c/u.....	150		
5 Agente de diligencias.....	50		
6 Ordenanza.....	31		
	926	11112	
<i>Oficina de Estadística</i>			
<i>Item 7</i>			
1 Jefe de la estadística.....	150		
2 Dos escribientes á \$ 60 c/u.....	120		
	270	3240	
<i>Hotel de Inmigrantes</i>			
<i>Item 8</i>			
1 Gerente del Hotel de la Capital.....	200		
2 Oficial encargado de la recepción de inmigrantes.....	120		
3 Mayordomo.....	100		
4 Ayudante del mayordomo.....	40		
5 Escribiente de registro y estadística.....	60		
6 Tres oficiales intérpretes de recibo y despacho de inmigrantes á \$ 60 c/u.....	180		
7 Encargado del depósito.....	50		
8 Seis celadores á \$ 30 c/u.....	180		
9 Alumbrado á gas.....	80		
10 Vajilla de mesa y renovación.....	20		
<i>Cocina y comedor</i>			
11 Un cocinero de 1ª.....	40		
12 Dos idem de 2ª á \$ 30 c/u.....	60		
13 Dos pinches á \$ 20 c/u.....	40		
14 Tres sirvientes á \$ 16 c/u.....	48		
15 Renovación y utensilios.....	30		
16 Lavado.....	20		
17 Manutención de inmigrantes en los hoteles (de la Capital, Rosario, Santa-Fé, Paraná, Córdoba y Bahía Blanca) de la República.....	3000		
Suma al frente.....	4268	85842	732852

	ITEM		INCISO
	AL MES	AL AÑO	AL AÑO
	\$ m/n.	\$ m/n.	\$ m/n.
Suma del frente.....	4268	85842	732852
<i>Enfermería</i>			
18 Médico .....	250		
19 Dos practicantes á \$ 80 c/u.....	160		
20 Dos enfermeros á pesos 30 c/u. ....	60		
21 Mandadero.....	20		
22 Provision de medicamentos y alimentos extraordinarios.....	50		
23 Para ropas de cama, renovacion, lavado y planchado.....	50		
	4858	58296	
COMISIONES INTERNAS			
<i>Comision en el Rosario</i>			
<i>Item 9</i>			
1 Secretario gerente.....	120		
2 Escribiente, visitador del embarco y encar- gado del registro.....	40		
3 Escribiente encargado del recibo, expedi- cion de inmigrantes y servicio de la oficina .....	60		
4 Mayordomo.....	40		
5 Cocinero y ayudante.....	20		
6 Ordenanza.....	20		
7 Alquiler de casa, segun contrato.....	150		
8 Acarreo de equipajes de entrada y sa- lida .. .. .	40		
9 Gastos de oficina y eventuales.....	20		
	510	6120	
<i>Comision en Santa-Fé</i>			
<i>Item 10</i>			
1 Secretario gerente.....	100		
2 Escribiente, encargado del desembarco, recibo y expedicion de inmigrantes....	50		
3 Mayordomo .....	40		
4 Cocinero y ayudante.....	16		
5 Ordenanza .. .. .	16		
6 Acarreo de equipajes.....	20		
7 Alquiler y reparacion de casa .....	40		
8 Libros, gastos de oficina y eventuales....	10		
	292	3504	
Suma á la vuelta.....	—	153762	732852

	ITEM		INCISO
	AL MES	AL AÑO	AL AÑO
	\$ m/n.	\$ m/n.	\$ m.n.
Suma de la vuelta.....	—	153762	732852
<i>Comision de Córdoba</i>			
<i>Item 11</i>			
1 Secretario gerente.....	83		
2 Escribiente, encargado del desembarco, expedicion y recibo de inmigrantes.....	50		
3 Mayordomo.....	30		
4 Cocinero y ayudante.....	20		
5 Ordenanza.....	14		
6 Libros, gastos de oficina y eventuales....	20		
7 Acarreo de equipajes.....	20		
8 Alquiler de casa.....	40		
	277	3324	
<i>Comision de Paraná</i>			
<i>Item 12</i>			
1 Secretario gerente.....	70		
2 Mayordomo.....	40		
3 Escribiente auxiliar, agente de diligencias.....	30		
4 Cocinero y ayudante.....	20		
5 Gastos de oficina y eventuales.....	10		
6 Acarreo de equipajes.....	15		
	185	2220	
<i>Comision de Bahía Blanca</i>			
<i>Item 13</i>			
1 Secretario gerente.....	100		
2 Escribiente auxiliar, agente de recibo y colocacion de inmigrantes.....	40		
3 Mayordomo.....	25		
4 Cocinero y ayudante.....	15		
5 Ordenanza.....	15		
6 Libros, gastos de oficina y eventuales.....	10		
7 Desembarco de inmigrantes y transporte de equipajes del puerto á la ciudad.....	30		
8 Forraje de un caballo.....	10		
	245	2940	
<i>Comision de La Plata</i>			
<i>Item 14</i>			
1 Secretario gerente.....	80		
Suma al frente.....	80	162240	732852



	ITEM		INCISO
	AL MES	AL AÑO	AL AÑO
	\$ m/n	\$ m'n	\$ m/n
Suma del frente.....	80	162246	732852
2 Alquiler de casa.....	50		
3 Muebles, por una vez, 240 \$.....	20		
4 Libros, gastos de oficina y eventuales.....	20		
	170	2040	
<i>Comision en Corrientes</i>			
<i>Item 15</i>			
1 Secretario gerente.....	60		
2 Alquiler de casa.....	50		
3 Muebles, por una sola vez, 240 \$.....	20		
4 Libros, gastos de oficina y eventuales.....	20		
	150	1800	
<i>Internacion</i>			
<i>Item 16</i>			
1 Para pasajes de inmigrantes y demás gastos de internacion.....	12000		
2 Comisiones de inmigracion en las siguientes capitales de provincia y territorios nacionales: Salta, Catamarca, Rioja, Jujuy, San Juan, San Luis, Santiago, Tucumán, Mendoza, Uruguay, Misiones y Patagones, son doce comisiones á pesos 117 cada una para los siguientes gastos:			
Secretario gerente á \$ 62 c/u.....	744		
Alquiler de casa á \$ 15 c/u.....	180		
Ordenanza á \$ 15 c/u.....	180		
Gastos de oficina á \$ 5 c/u.....	60		
Manutencion de inmigrantes y otros gastos en las comisiones a \$ 20 c/u.....	240		
3 Comisiones en los siguientes departamentos: Concordia, Monte Caseros, La Paz, Goya, Esquina, Gualeguaychú, San Nicolás, Bella Vista, Diamante, Colon, Rio IV, Chilecito, Tinogasta y veinte mas en la provincia de Buenos Aires con los siguientes gastos:			
33 Secretarios gerentes á \$ 50 c/u.....	1650		
33 Ordenanzas á \$ 14 c/u.....	462		
Alquiler de 33 oficinas á pesos 10 c/u.....	330		
Gastos para 33 oficinas á pesos 3 c/u.....	99		
Suma á la vuelta.....	15945	166086	732852

	ITEM		INCISO
	AL MES	AL AÑO	AL AÑO
	\$ m/n	\$ m/n	\$ m/n
Suma de la vuelta.....	15945	166086	732852
4 Manutencion de inmigrantes á razon de pesos 17 por cada una de las 33 oficinas .....	561		
5 Eventuales para fomento de inmigracion.	2000		
	18506	222072	
<i>Comision central de inmigracion</i>			
<i>Item 17</i>			
1 Secretario .....	250		
2 Gastos y útiles.....	40		
3 Escribiente .....	50		
	340	4080	
Total del inciso.....	—	392238	392238
INCISO 6º			
Lazaretos nacionales			
<i>Direccion general</i>			
<i>Item 1</i>			
1 Director general, médico.....	400		
2 Secretario .....	200		
3 Habilitado contador.....	112		
4 Escribiente .....	60		
5 Portero .....	30		
6 Alquiler de casa.....	100		
7 Gastos de oficina.....	20		
	922	11064	
<i>Cuarentenario de Martin Garcia</i>			
Para 6000 pasajeros de 1º, 2º y 3º			
<i>Item 2</i>			
1 Administrador .....	250		
2 Encargado de equipajes, desembarco y cuarentena .....	180		
3 Auxiliar de idem idem.....	130		
4 Encargado de la Policia.....	100		
5 Auxiliar de administracion.....	80		
6 Guarda alracen general y ecónomo.....	60		
Suma al frente.. . . .	800	11064	1125090

	ITEM		INCISO
	AL MEZ	AL AÑO	AL AÑO
	\$ m/n.	\$ m/n.	\$ m/n.
Suma del frente. ....	800	11064	1125090
7 Guarda ropa y despensero de víveres ..	60		
8 Ordenanza para las oficinas.....	20		
9 Capataz de peones.....	30		
10 20 peones de servicio general á 20 pesos cada uno.....	400		
11 Cocinero en jefe, distribuidor de raciones.....	40		
12 Cuatro cocineros de 2ª á 30 \$ c/u.....	120		
13 Ocho ayudantes de cocina á \$ 20 c/u.....	160		
14 Dos foguistas para las calderas á 30 pesos c/u.....	60		
<i>Gastos generales</i>			
15 Forraje para los caballos y lecheras.....	75		
16 Combustible para las cocinas.....	70		
17 Camas y ropas de dormitorio.....	150		
18 Útiles de cocina y servicio de mesa.....	50		
19 Gastos de mesa para empleados.....	150		
20 Racionamiento de 30 peones á 0.30 pesos c/u.....	270		
<i>Hospital general</i>			
21 Dos médicos á \$ 250 c/u .....	500		
22 Practicante.....	100		
23 Farmacéutico .....	82		
24 Cabo de farmacia.....	25		
25 Cuatro enfermeros á \$ 30 c/u.....	120		
26 Cuatro asistentes á \$ 20 c/u.....	80		
27 Capellan .....	80		
28 Cocinero .....	30		
29 Ayudante de cocina.....	20		
30 Despensero y capataz.....	25		
31 Medicamentos, instrumentos y útiles de farmacia .....	150		
32 Camas y ropa de sala.....	50		
33 Útiles de cocina y servicio de mesa.....	50		
34 Combustible para las cocinas .....	30		
35 Gastos de mesa para empleados.....	200		
36 Alimentación de 50 enfermos á pesos 0.45 cada uno.....	675		
37 Para alimentación especial de enfermos.....	50		
<i>Talleres</i>			
38 Electricista .....	180		
Suma á la vuelta.....	4902	11064	1125090

	ITEM		INCISO
	AL MES	AL AÑO	AL AÑO
	\$ m/n.	\$ m/n.	\$ m/n.
Suma de la vuelta.....	4902	11064	1125090
39 Mecánico y ajustado.....	75		
40 Mecánico.....	60		
41 Dos herreros á \$ 30 c/u.....	60		
42 Maestro carpintero.....	60		
43 Tres oficiales carpinteros á \$ 50 c/u.....	150		
44 Maestro albañil.....	60		
45 Oficial idem.....	45		
46 Reposición de lámparas y gastos de alumbrado eléctrico.....	250		
47 Maquinista de los desinfectores.....	50		
48 Combustible para los motores, vaporcito y fragua.....	300		
49 Materiales de construcción y reparación...	200		
50 Blanqueo y pintura de los lazaretos.....	100		
51 Artículos para el movimiento de los talleres.	50		
52 Renovación de cañerías de aguas corrientes.....	100		
53 Lavado y secado de ropas á máquinas.....	100		
	6562	78744	
<i>Sanitario de Punta Cañon</i>			
Para 100 apestados			
<i>Item 3</i>			
54 Médico director.....	250	4'000	
55 Practicante mayor.....	150		
56 Farmacéutico.....	100		
57 Cabo de farmacia.....	30		
58 Despensero y capataz.....	30		
59 Ayudante de cocina.....	25		
60 Cremador y capataz.....	40		
61 Cocinero.....	35		
62 10 enfermeros á \$ 30 c/u.....	300		
63 10 asistentes á \$ 20 c/u.....	200		
<i>Gastos</i>			
64 Medicamentos, instrumentos y útiles de farmacia y desinfectante.....	300		
65 Camas y ropas de sala.....	135		
66 Útiles de cocina y servicio de mesa.....	40		
67 Alumbrado eléctrico.....	70		
68 Combustible para la cocina y cremación..	200		
69 Gastos de mesa para empleados.....	300		
70 Alimentación de 40 enfermos á \$ 0.45 c/u..	540		
71 Alimentación especial para enfermos.....	100		
Suma al frente.....	2845	89808	1125090

	ITEM		INCISO
	AL MES	AL AÑO	AL AÑO
	\$ m/n.	\$ m/n.	\$ m/n.
Suma del frente.....	2845	89808	1125090
72 Forraje para los caballos de las ambulancias.....	25		
73 Útiles de escritorio.....	15		
	2885	34620	
<i>Lazareto del Riachuelo</i>			
Para 125 camas			
<i>Item 4</i>			
74 Médico director.....	250	} 63060 "a a"	
75 Practicante mayor.....	80		
76 Farmacéutico.....	60		
77 Cabo de farmacia.....	20		
78 Dispensero y capataz.....	30		
79 Cocinero.....	30		
80 Ayudante de cocina.....	20		
81 Enfermero de 1ª clase, cremador.....	30		
82 Dos enfermeros de 1ª clase á \$ 30 c/u.....	60		
83 Cuatro idem de 2ª clase á \$ 20 c/u.....	80		
84 Ocho peones y asistentes á \$ 15 c/u.....	120		
<i>Gastos</i>			
85 Medicamentos, instrumentos y útiles de farmacia.....	100		
86 Camas y ropas de sala.....	90		
87 Alimentacion especial para enfermos.....	20		
88 Conservacion y reparacion de edificios.....	50		
89 Útiles de cocina y servicio de mesa.....	25		
90 Alumbrado.....	30		
91 Combustible para cremacion y cocina.....	60		
92 Útiles de escritorio.....	10		
93 Gastos de mesa para empleados.....	230		
94 Racionamiento de 20 enfermos á pesos 0.40 c/u.....	240		
	1635	19620	
Total del inciso.....	—	144048	144048
TOTAL GENERAL.....	—	—	1269138



# DEPARTAMENTO DE RELACIONES ESTERIORES

RESÚMEN	AL AÑO
	\$ m. n.
Inciso 1º —Ministerio.....	118452
» 2º —Legaciones.....	369840
» 3º —Leyes especiales.....	134400
» 4º —Oficinas de Propaganda.....	110160
» 5º —Inmigracion.....	392238
» 6º —Lazaretos.....	144048
Total.....	1269138





ANEXO C

---

DEPARTAMENTO DE HACIENDA

---



# ANEXO C

## DEPARTAMENTO DE HACIENDA

	ITEM		INCISO
	AL MES	AL AÑO	AL AÑO
	\$ m/n.	\$ m/n.	\$ m/n.
INCISO 1º			
Ministerio			
<i>Item 1</i>			
1 Señor Ministro.....	1400		
2 Sub-Secretario .....	500		
3 Procurador del tesoro (sin poder abogar)...	600		
4 Oficial mayor.....	300		
5 Cuatro directores de seccion á pesos 200 c/u.....	800		
6 Oficial contador, tenedor de libros... ..	200		
7 Cuatro Sud-directores de seccion á pesos 125 c/u.....	500		
8 Cuatro auxiliares de Seccion á pesos 90 c/u.....	360		
9 Seis escribientes á \$ 60 c/u.....	360		
10 Escribiente del Procurador del tesoro.....	60		
11 Ordenanza principal.....	50		
12 Dos crdenanzas 1 <sup>os</sup> á \$ 40 c/u.....	80		
13 Ordenanza 2 <sup>a</sup> .....	35		
14 Gastos de oficina.....	60		
15 Gastos de etiqueta.....	100		
	5405	64860	
<i>Item 2</i>			
1 Impresiones y publicaciones.....	500		
2 Telegramas y porte de correspondencia....	500		
	1000	12000	
Total del inciso.....	—	76860	76860
Suma á la vuelta.....	—	—	76860

	ITEM		INCISO
	AL MES	AL AÑO	AL AÑO
	\$ m/u.	\$ m/u.	\$ m/u.
Suma de la vuelta.....	—	—	76860
INCISO 2º			
Contaduría general			
<i>Item 1</i>			
1 Presidente.....	1000		
2 Dos contadores mayores á \$ 500 c/u. . . .	1000		
3 Dos secretarios á \$ 350 c/u.....	700		
4 Seis contadores fiscales á \$ 300 c/u . . . .	1800		
5 Oficial mayor jefe de la oficina de letras....	350		
6 Tenedor de libros.....	400		
7 Dos tenedores de libros 2ºs á \$ 300 c/n....	600		
8 Seis tenedores de libros 3ºs á \$ 250 c/u....	1500		
9 Seis tenedores de libros 4ºs á \$ 200 c/u....	1200		
10 Diez ayudantes de libros á \$ 100 c/u.....	1000		
11 Cinco oficiales 1ºs jefes de oficina á pesos 220 c/u.....	1100		
12 Doce oficiales 1ºs á \$ 200 c/u.....	2400		
13 Diez y nueve oficiales 2ºs á \$ 150 c/u....	2850		
14 Veintidos escribientes 1ºs á \$ 60 c/u.....	1320		
15 Veinte escribientes 2ºs á \$ 50 c/u.....	1000		
16 Seis ordenanzas á \$ 40 c/u.....	240		
	18460	221520	
<i>Item 2</i>			
1 Gastos y adquisicion de libros y útiles de oficina .....	800	9600	
Total del inciso.....	—	231120	231120
INCISO 3º			
Archivo general de la administracion			
<i>Item 1</i>			
1 Archivero.....	300		
2 Oficial .....	100		
3 Tres escribientes á \$ 50 c/u.....	150		
4 Ordenanza .....	30		
5 Gastos.....	20		
Total del inciso.....	600	7200	7200
Suma al frente .....	—	—	315180

	ITEM		INCISO
	AL MES	AL AÑO	AL AÑO
	\$ m/n	\$ m/n	\$ m/n
Suma del frente.....	—	—	315180
INCISO 4º			
Crédito Público Nacional			
<i>Item 1</i>			
1 Presidente.....	500		
2 Secretario contador.....	300		
3 Tesorero.....	250		
4 Tenedor de libros 1º.....	300		
5 Tenedor de libros 2º.....	150		
6 Oficial auxiliar.....	80		
7 Portero.....	50		
8 Gastos de oficina.....	100		
9 Fallas de caja.....	30		
10 Alquiler de casa.....	260		
Total del inciso.....	2020	24240	24240
INCISO 5º			
Tesorería general			
<i>Item 1</i>			
1 Tesorero.....	500		
2 Sub-tesorero.....	280		
3 Cajero.....	200		
4 Oficial 1º.....	150		
5 Idem 2º.....	90		
6 Portero.....	40		
7 Fallas de caja.....	50		
8 Gastos de oficina.....	20		
Total del inciso.....	1330	15960	15960
INCISO 6º			
Casa de Moneda			
<i>Item 1</i>			
1 Director.....	450		
Suma á la vuelta.....	450	—	355380

	ITEM		INCISO
	AL MES	AL AÑO	AL AÑO
	\$ m/n.	\$ m/n.	\$ m/n.
Suma de la vuelta.....	450	—	355380
<i>Contaduría</i>			
2 Contador.....	228		
3 Sub contador.....	155		
<i>Tesorería</i>			
4 Tesorero.....	207		
5 Sub-tesorero.....	155		
<i>Oficina de ensayo</i>			
6 Químico ensayador 1º.....	259		
7 Idem 2º.....	150		
8 Ayudante.....	52		
<i>Máquinas</i>			
9 Mecánico.....	176		
10 Mecánico encargado de balanzas.....	125		
<i>Intendencia</i>			
11 Intendente.....	120		
12 Guardian.....	70		
13 Ordenanza 1º.....	40		
14 Idem 2º.....	30		
	2217	26604	
<i>Item 2</i>			
1 Sueldos de operarios.....	2000		
2 Gastos de oficina, gas, experimentos, museo, aguas corrientes, biblioteca, etc....	300		
3 Gastos de fabricación, conservación de máquinas, etc.....	500		
4 Para compras de papel, timbres, etc., para trabajos de papel sellado, timbres postales, etc.....	1650		
	4450	53400	
Total del inciso.....	—	80004	80004
Suma al frente.....	—	—	435384

	ITEM		INCISO
	AL MES	AL AÑO	AL AÑO
	\$ m/n	\$ m/n	\$ m/n
Suma del frente.....	—	—	435384
INCISO 7º			
Departamento de estadística			
<i>Item 1</i>			
1 Director.....	400		
2 Cinco jefes de Sección á \$ 200 c/u.....	1000		
3 Cinco auxiliares 1ºs á \$ 80 c/u.....	400		
4 Cinco auxiliares 2ºs á \$ 60 c/u.....	300		
5 Cinco auxiliares 3ºs á \$ 50 c/u.....	250		
6 Secretario y contador.....	150		
7 Sobre-sueldo á 14 agentes en las provincias á \$ 50 c/u.....	700		
8 Sobre-sueldo á 3 agentes en los territorios nacionales a \$ 30 c/u.....	90		
9 Dos ordenanzas á \$ 30 c/u.....	60		
	3350	40200	
<i>Gastos</i>			
<i>Item 2</i>			
1 Alquiler de casa.....	200		
2 Útiles de escritorio é impresion de fórmulas.....	100		
	300	3600	
<i>Impresiones</i>			
<i>Item 3</i>			
1 Para impresion de las publicaciones mensuales.....	300	3600	
Total del inciso.....	—	47400	47400
INCISO 8º			
<i>Oficina de arqueos</i>			
<i>Item 1</i>			
1 Arqueador, jefe.....	250		
2 Tres arqueadores á \$ 200 c/u.....	600		
3 Escribiente.....	60		
Suma á la vuelta.....	910	—	482784

	ITEM		INCISO
	AL MEZ	AL AÑO	AL AÑO
	\$ m/n.	\$ m/n	\$ m/n
Suma de la vuelta.....	910	—	482784
4 Ordenanza .....	25		
5 Gastos de oficina.....	10		
Total del inciso.....	945	11340	11340
INCISO 9			
Direccion General de Rentas			
SECCION PRIMERA			
<i>Administracion y contribuciones</i>			
<i>Item 1</i>			
1 Presidente de la direccion.....	600		
2 Oficial mayor, secretario... ..	330		
3 Dos inspectores de rentas á \$350c/u.....	700		
4 Dos sub-inspectores de rentas á \$ 300 c/u.	600		
5 Tenedor de libros.....	250		
6 Inspector de avaluadores.....	230		
7 Oficial 1º.....	180		
8 Dos oficiales 2ºs á \$ 120 c/u.....	240		
9 Mayordomo .....	80		
10 Dos ordenanzas 1ºs á \$ 40c/u.....	80		
11 Guarda nocturno.....	26		
	3316	39792	
SECCION SEGUNDA			
<i>Aduanas, receptorías y resguardos</i>			
<i>Item 2</i>			
1 Director general.....	500		
2 Oficial 1º.....	180		
3 Oficial 2º.....	120		
4 Escribiente 1º.....	60		
5 Idem 2º.....	50		
6 Ordenanza de 2ª clase.....	30		
	940	11280	
SECCION TERCERA			
<i>Revision de cuentas</i>			
<i>Item 3</i>			
1 Director general.....	500		
2 Dos contadores fiscales á \$ 250 c/u.....	500		
Suma al frente.....	1000	51072	494124



	ITEM		INCISO
	AL MES	AL AÑO	AL AÑO
	\$ m/n	\$ m/n.	\$ m/n.
Suma del frente.....	1000	51072	494124
3 Oficial 1º.....	180		
4 Ocho oficiales 2ºs 120 c/u.....	960		
5 Dos contadores fiscales a \$ 250 c/u.....	500		
6 Oficial 1º.....	180		
7 Ocho oficiales 2ºs a \$ 120 c/u.....	960		
8 Escribiente 1º, archivero.....	50		
9 Ordenanza de 2ª clase.....	30		
	3860	46320	
<i>Gastos de la Direccion</i>			
<i>Item 4</i>			
1 Gastos de escritorio, libros, impresiones y eventuales menores.....	250		
2 Para atender las necesidades menores de todas las aduanas, tales como mobiliario, aseo y compostura de edificios, fallas, etc.....	500		
3 Alquiler de casa para la direccion, oficina de sellos y de contribucion directa y patentes.....	500		
	1250	15000	
<i>Gastos generales</i>			
<i>Item 5</i>			
1 Para compra de libros de cuentas para todas las aduanas fuera de la capital.....	50	600	
<i>Item 6</i>			
1 Dos vestuarios anuales para cada uno de los 146 marineros de todas las aduanas, a \$ 40 c/u.....	486 66⅔	5840	
<i>Item 7</i>			
1 Viático para cinco inspectores de rentas y faros.....	220	2640	
<i>Item 8</i>			
1 Para servicio y conservacion de los pontones faros de Punta de Indio y Banco chico y faros firmes de la Boca del Riachuelo.....	800		
Suma á la vuelta.....	800	121472	494124

	ITEM		INCISO
	AL MES	AL AÑO	AL AÑO
	\$ m/u.	\$ m n	\$ m. n
Suma de la vuelta.....	800	121472	494124
2 Encargado del faro en la isla de los Estados.....	150		
3 Encargado del faro en Tierra del Fuego.....	100		
4 Encargado del faro en Monte Hermoso...	100		
	1210	14520	
Total del inciso.....	—	135992	135992
INCISO 10			
Administracion General de Sellos			
<i>Item 1</i>			
1 Administrador.....	250		
2 Contador interventor.....	180		
3 Tenedor de libros.....	150		
4 Dos espendedores, afanzados, en la Capital á \$ 150 c/u.....	300		
5 Espondedor en el Banco Nacional.....	140		
6 Tres ordenanzas á \$ 35 c/u.....	105		
7 Escribiente 1º.....	60		
8 Gastos de escritorio y libros.....	100		
9 Fallas de caja.....	60		
10 Para descuentos á espendedores particulares en la Capital.....	3500		
11 Para pago de sobre-sueldos por la venta de papel sellado y estampillas, fuera de la Capital.....	690		
Total del inciso.....	5535	66420	66420
INCISO 11			
Administracion de contribucion directa y patentes			
<i>Item 1</i>			
1 Administrador.....	350		
2 Contador interventor.....	300		
3 Diez evaluadores á \$ 300 c/u.....	3000		
4 Tesorero.....	300		
5 Oficial 1º, tenedor de libros.....	124		
Suma al frente.....	4074	—	696536

	ITEM		INCISO
	AL MES	AL AÑO	AL AÑO
	\$ m/n	\$ m/n.	\$ m/n.
Suma del frente.....	4074	—	69653 <sup>6</sup>
6 Dos oficiales 2 <sup>os</sup> á \$ 83 c/u.....	166		
7 Ocho escribientes 1 <sup>os</sup> á \$ 60 c/u. . . . .	480		
8 Cuatro escribientes 2 <sup>os</sup> á \$ 50 c/u.....	200		
9 Gastos de oficina.....	30		
10 Dos ordenanzas á \$ 31 c/u.....	62		
11 Fallas de caja.....	20		
	5032	60384	
<i>Item 2</i>			
1 Gastos de recaudacion, impresion de boletas, recibos, libros de cuentas, padrones y su escrituracion fuera de hora.....	450	5400	
Total del inciso.....	—	65784	65784
INCISO 12			
Aduana de la Capital			
<i>Administracion</i>			
<i>Item 1</i>			
1 Administrador . . . . .	600		
2 Sub-administrador:.....	500		
3 Oficial mayor, secretaric.....	250		
4 Dos escribientes 1 <sup>os</sup> á \$ 60 c/u.....	120		
5 Ordenanza . . . . .	31		
6 Para compra de libros y útiles de escritor o.....	1000		
7 Gastos para chancelacion de manifiestos en contaduria . . . . .	40		
8 Carbon de piedra, averías y otro gastos para la alcaidia.....	450		
9 Jornales de peones para alcaidia.....	18000		
10 Alquiler de almacenes.....	500		
11 Materiales para talleres.....	900		
12 Rancho para cien tripulantes.....	1500		
13 Forrage, correaje y herraduras para 30 caballos . . . . .	700		
14 Impresiones, alumbrado y útiles para las oficinas del resguardo, alquileres y gastos de comunicacion.....	600		
15 Carbon y artículos navales para los vapores.....	2500		
Suma á la vuelta.....	27691	—	762320

	ITEM		INCISO
	AL MES	AL AÑO	AL AÑO
	\$ m/n	\$ m/n	\$ m/n
Suma de la vuelta.....	27691	—	762320
16 Reparacion de buques y compra de embarcaciones menores.....	400		
17 Vestuarios de invierno y verano para 100 tripulantes y marineros á \$ 40 c/u.....	333 33½		
	28424 33½	341092	
<i>Oficina de Vistas</i>			
<i>Item 2</i>			
1 Once Vistas á \$ 300 c/u.....	3300		
2 Once Vistas auxiliares á \$ 200 c/u.....	2200		
3 Cuatro Vistas medidores á \$ 150 c/u.....	600		
4 Cuatro escribientes 1os á \$ 60 c/u.....	240		
5 Veintisiete ordenanzas, á \$ 40 c/u.....	1080		
	7420	89040	
<i>Oficina de sumarios</i>			
<i>Item 3</i>			
1 Jefe.....	150		
2 Auxiliar.....	70		
3 Escribiente 2º y ci ador.....	32		
4 Ordenanza.....	50		
	302	3624	
<i>Contaduría</i>			
<i>Item 4</i>			
1 Contador interventor.....	340		
2 Oficial.....	150		
3 Escribiente 1º.....	60		
4 Idem 2º.....	50		
5 Dos ordenanzas á \$ 32 c/u.....	64		
	664	7968	
<i>Liquidacion</i>			
<i>Item 5</i>			
1 Contador liquidador.....	300		
2 Dos liquidadores 1os á \$ 225 c/u.....	450		
3 Diez liquidadores 2os á \$ 200 c/u.....	2000		
4 Ocho liquidadores 3os á \$ 175 c/u.....	1400		
5 Ordenanza.....	31		
	4181	50172	
Suma al frente.....	—	491896	762320

	ITEM		INCISO
	AL MES	AL AÑO	AL AÑO
	\$ m/n	\$ m/n	\$ m/n
Suma del frente.....	—	491896	762320
<i>Oficina de registros</i>			
<i>Item 6</i>			
1 Jefe .....	250		
2 Oficial auxiliar. 2º jefe.....	150		
3 Diez escribientes 1ºs á \$ 60 c/u.....	600		
4 Dos escribientes 2ºs á \$ 50 c/u.....	100		
5 Dos ordenanzas á \$ 32 c/u.....	64		
	1164	13968	
<i>Oficina de giros</i>			
<i>Item 7</i>			
1 Jefe .....	250		
2 Oficial auxiliar.....	100		
3 Cuatro escribientes 1ºs á \$ 60 c/u .....	240		
4 Dos agentes de letras á \$ 50 c/u.....	100		
5 Ordenanza .....	31		
	721	8652	
<i>Oficina de libros</i>			
<i>Item 8</i>			
1 Tenedor de libros.....	200		
2 Oficial para ferro-carviles .....	100		
3 Dos auxiliares de libros á \$ 82 c/u.....	164		
4 Cuatro escribientes 2ºs á \$ 50 c/u.....	200		
5 Ordenanza .....	31		
	695	8340	
<i>Entradas marítimas</i>			
<i>Item 9</i>			
1 Oficial .....	100		
2 Escribiente 2º.....	50		
3 Ordenanza .....	31		
	181	2172	
<i>Tesorería</i>			
<i>Item 10</i>			
1 Tesorero .....	300		
2 Sub-tesorero.....	100		
Suma á la vuelta.....	400	525028	762320

	ITEM		INCISO
	AL MES	AL AÑO	AL AÑO
	\$ m/n	\$ m/n	\$ m/n.
Suma de la vuelta.....	400	525028	762320
3 Auxiliar recibidor.....	150		
4 Dos escribientes 1 <sup>os</sup> á \$ 60 c/u.....	120		
5 Dos escribientes 2 <sup>os</sup> á \$ 50 c/u.....	100		
6 Ordenanza.....	31		
7 Fallas de caja.....	40		
	841	10092	
<i>Oficina de cancelaciones</i>			
<i>Item 11</i>			
1 Oficial.....	82		
2 Escribiente 1 <sup>o</sup> .....	60		
3 Dos escribientes 2 <sup>os</sup> á \$ 50 c/u.....	100		
	242	2904	
<i>Estadística</i>			
<i>Item 12</i>			
1 Oficial.....	82		
2 Escribiente 1 <sup>o</sup> .....	60		
3 Tres escribientes 2 <sup>os</sup> á \$ 50 c/u.....	150		
	292	3504	
<i>Archivo</i>			
<i>Item 13</i>			
1 Oficial archivero.....	82		
2 Dos escribientes 2 <sup>os</sup> á \$ 50 c/u.....	100		
	182	2184	
<i>Alcaidía</i>			
<i>Item 14</i>			
1 Alcaide principal.....	320		
2 Alcaide de la principal.....	300		
3 Alcaide de peones.....	200		
4 Cuatro sub inspectores de almacenes á \$ 200 c/u.....	800		
5 Dos escribientes 1 <sup>os</sup> á \$ 60 c/u.....	120		
6 Mayordomo y llavero.....	125		
7 Ocho guardas 1 <sup>os</sup> á \$ 130 c/u.....	1040		
8 Diez y seis 2 <sup>os</sup> á \$ 110 c/u.....	1760		
9 Ocho capataces de peones á \$ 50 c/u.....	400		
	5065	60780	
Suma al frente.....	—	604492	762320

	ITEM		INCISO
	AL MES	AL AÑO	AL AÑO
	\$ m/n.	\$ m/n.	\$ m/n.
Suma del frente .....	—	604492	762320
<i>Depósitos del Sud</i>			
<i>Item 15</i>			
1 Alcaide .....	250		
2 Inspector de peones .....	200		
3 Quince guardas 1 <sup>os</sup> á \$ 130 c/u .....	1950		
4 Treinta guardas 2 <sup>os</sup> á \$ 110 c/u .....	3300		
5 Maestro artesano de carpintería .....	70		
6 Carpintero .....	60		
7 Seis capataces á \$ 42 c/u .....	252		
8 Llavero 1 <sup>o</sup> .....	70		
	6152	73824	
<i>Depósitos del Norte</i>			
<i>Item 16</i>			
1 Alcaide .....	250		
2 Nueve guardas 1 <sup>os</sup> á \$ 130 c/u .....	1170		
3 Diez y ocho guardas 2 <sup>os</sup> á \$ 110 c/u .....	1980		
4 Ordenanza .....	20		
	3420	41040	
<i>Almacenes en la Boca del Riachuelo</i>			
<i>Item 17</i>			
1 Cuatro guardas 1 <sup>os</sup> á \$ 130 c/u .....	520		
2 Seis idem 2 <sup>os</sup> á \$ 110 c/u .....	660		
	1180	14160	
<i>Maestranza</i>			
<i>Item 18</i>			
1 Mecánico .....	104		
2 Cuatro mecánico auxiliares á \$ 42 c/u .....	168		
3 Tres oficiales mecánicos á \$ 34 c/u .....	102		
4 Maestro artesano .....	70		
5 Artesano carpintero .....	60		
6 Once artesanos á \$ 60 c/u .....	660		
7 Diez y siete artesanos á \$ 60 c/u .....	1020		
8 Quince artesanos á \$ 35 c/u .....	525		
	2709	32508	
Suma á la vuelta .....	—	766024	762320

	ITEM		INCISO
	AL MES	AL AÑO	AL AÑO
Suma de la vuelta.....	\$ m/n —	\$ m/n 766024	\$ m/n 762320
<i>Oficina de contabilidad</i>			
<i>Item 19</i>			
1 Tenedor de libros.....	250		
2 Auxiliar de libros.....	100		
3 Siete oficiales de mesa á \$ 100 c/u.....	700		
4 Siete escribientes 1 <sup>os</sup> á \$ 60 c/u.....	420		
5 Tres ordenanzas á \$ 31 c/u.....	93		
	1563	18756	
<i>Pescantes hidrúlicos</i>			
<i>Item 20</i>			
1 Encargado.....	100		
2 Oficial de muelle.....	80		
3 Dos escribientes auxiliares á \$ 50 c/u.....	100		
	280	3360	
<i>Resguardo</i>			
<i>Item 21</i>			
1 Jefe del resguardo.....	320		
2 Inspector, 2 <sup>o</sup> Jefe.....	250		
3 Tres Sub-inspectores á \$ 220 c/u.....	660		
4 Sub-inspector, jefe de guarda costa.....	220		
5 Sub-inspector, jefe de guarda costas al Norte.....	220		
6 Cuatro guardas 1 <sup>os</sup> á \$ 130 c/u.....	520		
7 Veterinario.....	100		
8 Ordenanza.....	30		
	2320	27840	
<i>Secretaría del Resguardo</i>			
<i>Item 22</i>			
1 Oficial 1 <sup>o</sup> .....	175		
2 Oficial 2 <sup>o</sup> .....	90		
3 Auxiliar de Libros.....	73		
4 Cuatro oficiales de mesa á \$ 73 cada uno.....	292		
5 Cuatro Escribientes 1 <sup>os</sup> á ps. 60 cada uno.....	240		
6 Cuatro id 2 <sup>os</sup> á ps. 50 cada uno.....	200		
7 Dos ordenanzas á ps. 31 cada uno.....	62		
	1132	13584	
Suma al frente.....	—	829564	762320



	ITEM		INCISO
	AL MES	AL AÑO	AL AÑO
	\$ m/n.	\$ m/n.	\$ m/n.
Suma del frente.....	—	829564	762320
<i>Oficina de Giros</i>			
<i>Item 23</i>			
1 Oficial.....	175		
2 Seis Oficiales de mesa á ps. 73 cada uno..	438		
3 Seis Escribientes 1 <sup>os</sup> á ps. 60 cada uno....	360		
4 Seis id 2 <sup>os</sup> á ps. 50 cada uno.....	300		
5 Dos Ordenanzas á ps. 31 cada uno.....	62		
	1335	16020	
<i>Destacamento de Bahía, Boca y Barracas</i>			
<i>Item 24</i>			
1 Inspector de Bahía y Muelles.....	250		
2 Cuatro Oficiales á ps. 150 cada uno.....	600		
3 Noventa y seis Guardas 1 <sup>os</sup> á ps. 130....	12480		
4 Tres Ordenanzas á ps. 31 cada uno.....	93		
	13423	161076	
<i>Destacamento de Campana</i>			
<i>Item 25</i>			
1 Cuatro Oficiales á ps. 150 cada uno.....	600		
2 Treinta Guardas 2 <sup>os</sup> á ps. 110 cada uno..	3300		
	3900	46800	
<i>Destacamento de servicio terrestre en la Capital</i>			
<i>Item 26</i>			
1 Cuatro Oficiales á ps. 150 cada uno.....	600		
2 Cincuenta Guardas 2 <sup>os</sup> á ps. 110 cada uno.	5500		
3 Cuatro Ordenanzas á ps. 31 cada uno.....	124		
	6224	74688	
<i>Vigilancia de la Ribera</i>			
<i>Item 27</i>			
1 Seis Guardianes á ps. 45 cada uno.....	270		
2 Sesenta Guardas la Costas á ps. 50 cada uno..	3000		
3 Dos Caballerizos á ps. 35 cada uno.....	70		
	3340	40080	
Suma á la vuelta.....	—	1168228	762320

	ITEM		INCISO
	AL MES	AL AÑO	AL AÑO
	\$ m/n	\$ m/n.	\$ m/n
Suma de la vuelta.....	—	1168228	762320
<i>Servicio de vapores y embarcaciones menores</i>			
<i>Item 28</i>			
1 Patron Principal.....	120		
2 Seis Patrones á ps. 90 cada uno.....	540		
3 Seis Maquinistas 1 <sup>os</sup> á ps. 85 cada uno.....	510		
4 Tres id 2 <sup>os</sup> á ps. 50 cada uno.....	150		
5 Seis contra-maestres á ps. 50 cada uno.....	300		
6 Tres Baqueanos á ps. 80 cada uno.....	240		
7 Doce Foguistas á ps. 25 cada uno.....	300		
8 Patron de falúa.....	40		
9 Tres Cabos 1 <sup>os</sup> á ps. 25 cada uno.....	75		
10 Tres cabos 2 <sup>os</sup> á ps. 20 cada uno.....	60		
11 Cincuenta y ocho marineros del Resguardo de 1 <sup>a</sup> clase á ps. 18 cada uno.....	1044		
	3379	40548	
<i>Oficina de Recaudacion de Impuestos de Puerto y Muelle del Riachuelo</i>			
<i>Item 29</i>			
1 Oficial Principal.....	150		
2 Id 2 <sup>o</sup> .....	110		
3 Tres Auxiliares á ps. 100 cada uno.....	300		
4 Dos Escribientes 1 <sup>os</sup> á ps. 60 cada uno.....	120		
5 Ordenanza.....	31		
	711	8532	
Total del inciso.....	—	1217308	1217308
INCISO 13			
Aduanas en la Provincia de Buenos Aires			
<i>La Plata</i>			
<i>Item 1</i>			
1 Administrador.....	150		
2 Contador.....	100		
3 Vista.....	100		
4 Oficial de la mesa de registro.....	52		
5 Gefe del Resguardo.....	120		
Suma al frente.....	522	—	1979628

	ITEM		INCISO
	AL MES	AL AÑO	AL AÑO
	\$ m/n.	\$ m/n.	\$ m/n.
Suma del frente.....	522	—	1979628
6 Alcaide encargado de la estadística.....	100		
7 Seis Guardas 1 <sup>os</sup> á ps. 110.....	660		
8 Seis Guardas 2 <sup>os</sup> á 90.....	540		
9 Dos Guarda Costas á pesos 50 c/u.....	100		
10 Cabo de Resguardo.....	25		
11 Cuatro marineros á ps. 18.....	72		
12 Ordenanza.....	30		
13 Gastos de Oficina.....	20		
	2069	24828	
<i>Cármén de Patagones</i>			
<u>Item 2</u>			
1 Receptor.....	80		
2 Vista contador.....	70		
3 Dos guardas á ps. 60 cada uno.....	120		
4 Alquiler de casa y gastos de oficina.....	25		
	295	3540	
<i>Bahía Blanca</i>			
<u>Item 3</u>			
1 Administrador.....	150		
2 Contador.....	100		
3 Vista.....	120		
4 Oficial de la Mesa de Registros.....	60		
5 Ordenanza.....	20		
6 Jefe del Resguardo.....	80		
7 Alcaide Encargado de la Estadística.....	70		
8 Seis Guardas á ps. 70.....	420		
9 Cabo de Resguardo.....	25		
10 Ocho marineros á ps. 18 cada uno.....	144		
11 Ordenanza.....	30		
12 Gastos de Oficina.....	20		
13 Servicio Telefonico.....	10		
	1249	14988	
<i>Mor del Plata</i>			
<u>Item 4</u>			
1 Receptor.....	120		
2 Vista Contador.....	80		
Suma á la vuelta.....	200	43356	1979628

	ITEM		INCISO
	AL MES	AL AÑO	AL AÑO
	\$ m n	\$ m/n	\$ m/n
Suma de la vuelta.....	200	43356	1979628
3 Dos Guardas á ps. 70 cada uno.....	140		
4 Gastos de Oficina.....	5		
	3+5	4140	
<i>Ajó</i>			
<i>Item 5</i>			
1 Receptor.....	114		
2 Vista Contador.....	87		
3 Cuatro Guardas á ps. 70.....	280		
4 Tres marineros á ps. 18.....	54		
5 Gastos de oficina.....	15		
	550	6600	
<i>Campana</i>			
<i>Item 6</i>			
1 Receptor.....	100		
2 Vista Contador.....	90		
3 Guarda Ayudante.....	75		
4 Id. id. 2º.....	55		
5 Cuatro guardas á ps. 70.....	280		
6 Seis marineros á ps. 18 cada uno.....	108		
7 Gastos de Oficina.....	8		
	716	8592	
<i>Zárate</i>			
<i>Item 7</i>			
1 Receptor.....	100		
2 Vista Contador.....	90		
3 Dos Guardas á ps. 70 cada uno.....	140		
4 Guarda Ayudante.....	70		
5 Cuatro marineros á ps. 18 cada uno.....	72		
6 Alquiler de casa y gastos.....	38		
	510	6120	
<i>Baradero</i>			
<i>Item 8</i>			
1 Receptor.....	100		
2 Vista Contador.....	90		
3 Cuatro Guardas á ps. 70.....	280		
4 Dos marineros ps. 18.....	36	6072	
Suma al frente.....	506	74880	1979628

	ITEM		INCISO
	AL MES	AL AÑO	AL AÑO
	\$ m/n.	\$ m/n.	\$ m/n.
Suma del frente.....	506	68808	1079628
5 Gastos de oficina .....	20		
	526	6312	
<i>San Pedro</i>			
<i>Item 9</i>			
1 Receptor .....	100		
2 Vista contador.....	90		
3 Cuatro guardas á \$ 70 c/u.....	280		
4 Dos marineros á \$ 18 c/u.....	36		
5 Gastos de oficina ..	10		
	516	6192	
<i>San Nicolás</i>			
<i>Item 10</i>			
1 Administrador.....	200		
2 Contador interventor.....	150		
3 Vista.....	114		
4 Tenedor de libros.....	83		
5 Oficial de la mesa de registro de entradas marítimas .....	70		
6 Oficial de la mesa de registro de salidas marítimas.....	70		
7 Oficial de estadística, encargado de la venta de papel sellado y patentes .....	70		
8 Dos escribientes á \$ 55 c/u.....	110		
9 Alcaide .....	70		
10 Ordenanza y agente de letras.....	26		
11 Gastos de oficina y peones.....	50		
12 Fallas de caja.....	6		
	2166	25992	
	—	107304	107304
Total del inciso .....			
Suma á la vuelta.....			2086032

	ITEM		INCISO
	AL MES	AL AÑO	AL AÑO
	\$ m/n	\$ m/n	\$ m/n
Suma de la vuelta .....	—	—	2086932
INCISO 14			
Aduanas en la Provincia de Santa-Fé			
<i>Rosario</i>			
<i>Item 1</i>			
1 Administrador .....	500		
2 Oficial Mayor .....	200		
3 Seis vistas á \$ 280 c/u .....	1680		
4 Tres ayudantes de vista á \$ 200 c/u .....	600		
5 Ayudante para encomiendas y equipajes...	230		
6 Oficial espendedor de se los y patentes y encargado del archivo .....	120		
7 Escribiente 1º .....	70		
8 Ordenanza .....	30		
9 Gastos de escritorio é impresiones .....	200		
	3630	43560	
<i>Contaduría</i>			
<i>Item 2</i>			
1 Contador interventor .....	350		
2 Contador liquidador .....	170		
3 Siete oficiales liquidadores á \$ 80 c/u .....	560		
4 Tres escribientes 1ºs á \$ 60 c/u .....	180		
5 Dos escribientes 2ºs á \$ 55 c/u .....	110		
6 Tenedor de libros .....	200		
7 Tenedor de libros auxiliar .....	130		
8 Oficial de estadística .....	90		
9 Escribiente 2º .....	55		
10 Oficial encargado de la mesa de registros .....	150		
11 Auxiliar de la mesa de registros .....	70		
12 Oficial de la mesa de entradas marítimas .....	70		
13 Tres escribientes 1ºs á \$ 60 c/u .....	180		
14 Cuatro escribientes 2ºs á \$ 55 c/u .....	220		
15 Dos ordenanzas á 25 c/u .....	50		
	2585	31020	
<i>Tesorería</i>			
<i>Item 3</i>			
1 Tesorero .....	250		
2 Sub-tesorero .....	150		
Suma al frente .....	400	74580	2086932

	ITEM		INCISO
	AL MES	AL AÑO	AL AÑO
	\$ m/n.	\$ m/n.	\$ m/n.
Suma del frente.....	400	74580	2086932
3 Ordenanza.....	30		
4 Fallas de caja.....	15		
	445	5340	
<i>Alcaidía</i>			
<i>Item 4</i>			
1 Alcaide.....	200		
2 Dos inspectores de almacenes á \$ 120 c/u.....	240		
3 Tenedor de libros.....	130		
4 Escribiente 1º.....	60		
5 Idem 2º.....	55		
6 Siete guarda-almacenes 1ºs á \$ 85 c/u.....	595		
7 Cuatro idem 2ºs á \$ 75 c/u.....	300		
8 Cuatro idem 3ºs á \$ 70 c/u.....	280		
9 Capataz.....	40		
10 Para peones.....	1200		
11 Alquiler de depósitos.....	500		
12 Reparaciones de edificio, mobiliario y her- r mientas.....	200		
13 Guardian.....	17		
	3817	45804	
<i>Resguardo</i>			
<i>Item 5</i>			
1 Inspector jefe del Resguardo.....	200		
2 Dos oficiales para las mesas de entradas y salidas á \$ 100 c/u.....	200		
3 Guarda de Bahía.....	120		
4 Treinta y cuatro guardas á \$ 100 c/u.....	3400		
5 Ayudante mecánico para el vapor del Res- guardo.....	83		
6 Foguista.....	30		
7 Patron de falúa.....	30		
8 Diez marineros á \$ 18 c/u.....	180		
9 Para carbon del vapor.....	60		
10 Gastos de oficina.....	40		
11 Guardian del ponfon depósito de inflama- bles.....	50		
12 Dos marineros y peones á \$ 25 c/u.....	50		
	4443	53366	
Suma á la vuelta.....	—	179040	2086932

	ITEM		INCISO
	AL MES	AL AÑO	AL AÑO
	\$ m/n.	\$ m/n.	\$ m/n.
Suma de la vuelta.....	—	179040	2086932
<i>San Lorenzo y Puerto de Gomez</i>			
<i>Item 6</i>			
1 Receptor.....	90		
2 Dos guardas á \$ 70 c/u.....	140		
3 Escribiente.....	60		
4 Dos marineros á \$ 18 c/u.....	36		
5 Gastos de oficina y alquiler de casa.....	25		
	351	4212	
<i>Villa Constitucion</i>			
<i>Item 7</i>			
1 Receptor.....	80		
2 Guarda.....	70		
3 Marinero.....	18		
4 Gastos de oficina.....	15		
	183	2196	
<i>San Gerónimo y Puerto Aragon</i>			
<i>Item 8</i>			
1 Receptor.....	80		
2 Dos guardas á \$ 70 c/u.....	140		
3 Dos marineros á \$ 18 c/u.....	36		
4 Alquiler y gastos de oficina.....	15		
	271	3252	
<i>Santa-Fé</i>			
<i>Item 9</i>			
1 Administrador.....	150		
2 Contador-interventor.....	90		
3 Vista.....	120		
4 Ayudante de vista.....	90		
5 Oficial de la mesa de registro.....	70		
6 Oficial de estadística encargado de la venta de papel se lado.....	70		
7 Jefe de Resguardo.....	80		
8 Seis guardas á \$ 70 c/u.....	420		
9 Guarda ayudante.....	85		
10 Escribiente.....	50		
11 Cuatro marineros á \$ 18 c/u.....	72		
12 Ordenanza.....	16		
Suma al frente.....	1313	188700	2086932



	ITEM		INCISO
	AL MES	AL AÑO	AL AÑO
	\$ m/n	\$ m/n	\$ m/n
Suma del frente.....	1313	188700	2086932
13 Gastos de oficina .....	30		
14 Alquiler de casa para Santo Tomé.....	8		
	1351	16212	
<i>Helvecia</i>			
<i>Item 00</i>			
1 Receptor.....	80		
2 Vista-contador.....	70		
3 Tres guardas á \$ 60 c/u.....	180		
4 Alquiler de casa y gastos .....	13		
5 Dos marineros á \$ 18 c/u.....	36		
	379	4548	
Total del inciso.....	—	209460	209460
INCISO 15			
Aduanas en la Provincia de Corrientes			
<i>Corrientes</i>			
<i>Item 1</i>			
1 Administrador.....	200		
2 Contador-interventor.....	100		
3 Vista.....	100		
4 Oficial de la mesa de registros... ..	70		
5 Auxiliar de la mesa de registros.....	55		
6 Alcaide encargado de la estadística.....	70		
7 Jefe del Resguardo.....	80		
8 Cuatro guardas 1 <sup>os</sup> á \$ 70 c/u.....	280		
9 Dos guardas 2 <sup>os</sup> á \$ 60 c/u.....	120		
10 Cuatro marineros á \$ 18 c/u.....	72		
11 Ordenanza .....	16		
12 Fallas de caja.....	4		
13 Gastos de oficina .....	20		
14 Para gastos de peones.....	20		
	1207	14484	
<i>Paso de la Patria</i>			
<i>Item 2</i>			
1 Guarda.....	70		
Suma á la vuelta.....	70	14484	2296392

	ITEM		INCISO
	AL MES	AL AÑO	AL AÑO
	\$ m/n	\$ m/n	\$ m/n
Suma de la vuelta.....	70	14484	2296392
2 Dos marineros á \$ 18 c/u.....	36		
3 Alquiler de casa y gastos.....	12		
	118	1416	
<i>Lahapé</i>			
<i>Item 3</i>			
1 Guarda.....	70		
2 Escribiente.....	50		
3 Dos marineros á \$ 18 c/u.....	36		
4 Gastos.....	4		
	160	1920	
<i>Empedrado</i>			
<i>Item 4</i>			
1 Receptor.....	80		
2 Escribiente.....	50		
3 Dos guardas á \$ 60 c/u.....	120		
4 Dos marineros á \$ 18 c/u.....	36		
5 Gastos de oficina.....	5		
	291	3492	
<i>Itá Ibaté</i>			
<i>Item 5</i>			
1 Guarda encargado del Resguardo.....	70		
2 Escribiente auxiliar.....	50		
3 Dos marineros á \$ 18 c/u.....	36		
4 Gastos de oficina y alquiler.....	10		
	166	1992	
<i>Itatí</i>			
<i>Item 6</i>			
1 Guarda encargado del Resguardo.....	70		
2 Escribiente auxiliar.....	50		
3 Marinero.....	18		
4 Alquiler de casa y gastos.....	12		
	150	1800	
Suma al frente.....	—	25104	2296392

	ITEM		INCISO
	AL MES	AL AÑO	AL AÑO
	\$ m/n	\$ m/n	\$ m/n
Suma del frente.....	—	25104	2206392
<i>Ituzaingó</i>			
<i>Item 7</i>			
1 Receptor.....	100		
2 Vista-contador.....	80		
3 Dos guardas á \$ 60 c/u.....	120		
4 Cuatro marineros á \$ 18 c/u.....	72		
5 Alquiler de casa y gastos.....	15		
	387	4644	
<i>Bella Vista</i>			
<i>Item 8</i>			
1 Receptor.....	100		
2 Vista-contador.....	80		
3 Dos guardas 1 <sup>as</sup> á \$ 70 c/u.....	140		
4 Dos idem 2 <sup>as</sup> á \$ 60 c/u.....	120		
5 Oficial de estadística.....	50		
6 Cuatro marineros á \$ 18 c/u.....	72		
7 Gastos de oficina y peones.....	15		
	587	7044	
<i>Goya</i>			
<i>Item 9</i>			
1 Administrador.....	150		
2 Vista-contador.....	93		
3 Auxiliar.....	60		
4 Alcaide encargado de la mesa de registro..	70		
5 Guarda encargado de la estadística.....	60		
6 Jefe del Resguardo.....	80		
7 Cuatro guardas del Resguardo á \$ 70 c/u..	280		
8 Cuatro marineros á \$ 18 c/u.....	72		
9 Ordenanza.....	25		
10 Alquiler de casa.....	30		
11 Peones y gastos de oficina.....	50		
12 Guarda en Reconquista.....	62		
13 Auxiliar en Reconquista.....	42		
14 Servicio telefónico.....	10		
	1084	13008	
Suma á la vuelta.....	—	49800	2206302

	ITEM		INCISO
	AL MES	AL AÑO	AL AÑO
Suma de la vuelta.....	\$ m/n —	\$ m/n 49800	\$ m/n. 2296392
<i>Lavalle</i>			
<i>Item 10</i>			
1 Encargado del Resguardo.....	60		
2 Marinero.....	18		
3 Alquiler de casa y gastos.....	6		
	84	1008	
<i>Esquina</i>			
<i>Item 11</i>			
1 Receptor.....	100		
2 Vista Contador.....	80		
3 Escribiente.....	60		
4 Tres Guardas á \$ 70 c/u.....	210		
5 Cuatro marineros á \$ 18 c/u.....	72		
6 Alquiler de casa para la Receptoría y casilla de la Boca.....	25		
7 Gastos de oficina y conservacion de la falúa	10		
8 Guarda para el Destacamento en Mal Abri- go, dependiente de la Direccion.....	70		
9 Dos marineros á \$ 18 c/u.....	36		
	663	7956	
<i>Monte-Caseros</i>			
<i>Item 12</i>			
1 Administrador.....	150		
2 Vista Contador.....	100		
3 Oficial de la Mesa Registros.....	70		
4 Escribiente Auxiliar.....	60		
5 Cinco Guardas á \$ 70 c/u.....	350		
6 Cuatro marineros á \$ 18 c/u.....	72		
7 Guarda en el Puerto de Ceibo.....	70		
8 Alquiler de casa y gastos de oficina.....	30		
	902	10824	
<i>Paso de los Libres</i>			
<i>Item 13</i>			
1 Administrador.....	125		
2 Vista Contador.....	100		
Suma al frente.....	225	69588	2296392

	ITEM		INCISO
	AL MES	AL AÑO	AL AÑO
	\$ m/n	\$ m/n	\$ m/n
Suma del frente.....	225	69588	2296392
3 Oficial de la Mesa de Registros.....	70		
4 Escribiente Auxiliar.....	60		
5 Tres Guardas á ps. 60 c/u.....	180		
6 Ordenanza.....	13		
7 Gastos de oficina.....	10		
8 Alquiler de casa en San Martín.....	8		
	566	6792	
<i>Alvar</i>			
<i>Item 14</i>			
1 Receptor.....	100		
2 Vista Contador.....	90		
3 Tres Guardas á ps. 60 c/u.....	180		
4 Cuatro marineros á ps. 18 c/u.....	72		
5 Alquiler de casa y gastos de oficina.....	15		
	457	5484	
<i>Santo Tomé</i>			
<i>Item 15</i>			
1 Receptor.....	100		
2 Vista Contador.....	90		
3 Cuatro Guardas á ps. 60 c/u.....	240		
4 Cuatro marineros á ps. 18 c/u.....	72		
5 Alquiler de casa para Aduana y Resguardo	20		
6 Alquiler de casa para los Resguardos de	8		
Hormigueros y Garruchos.....	10		
7 Gastos de oficina y conservación de falúa	10		
	540	6480	
<i>La Cruz</i>			
<i>Item 16</i>			
1 Receptor.....	80		
2 Vista Contador.....	70		
3 Cuatro Guardas á ps. 60 c/u.....	240		
4 Dos marineros á ps. 18 c/u.....	36		
5 Alquiler de casa y gastos.....	15		
	441	5292	
Total del inciso.....	—	93636	93636
Suma á la vuelta.....	—	—	2390028

	ITEM		INCISO
	AL MES	AL AÑO*	AL AÑO
	\$ m/n	\$ m/n	\$ m/n
Suma de la vuelta .....	—	—	2390028
INCISO 16			
Aduanas en la Provincia de Entre-Rios			
<i>Paraná</i>			
<i>Item 1</i>			
1 Administrador .....	200		
2 Contador Interventor .....	150		
3 Vista .....	100		
4 Oficial de la Mesa de Registros .....	90		
5 Alcaide encargado de la Estadística .....	60		
6 Escribiente .....	55		
7 Gefe del Resguardo .....	90		
8 Siete Guardas á ps. 70 c/u .....	490		
9 Guarda en Villa Urquiza .....	70		
10 Ordenanza .....	16		
11 Alquiler de casa .....	47		
12 Gastos de oficina y peones .....	30		
13 Cuatro Marineros á ps. 18 .....	72		
14 Guarda en Antonio Tomas .....	70		
	1540	18480	
<i>La Paz</i>			
<i>Item 2</i>			
1 Receptor .....	100		
2 Vista Contador .....	90		
3 Oficial encargado de la mesa de Registros .....	70		
4 Cinco Guardas á ps. 70 c/u .....	350		
5 Ordenanza .....	16		
6 Alquiler de casa .....	25		
7 Tres Marineros á ps. 18 c/u .....	54		
8 Para gastos de oficina y conservacion de la falta .....	10		
	715	8580	
<i>Diamante</i>			
<i>Item 3</i>			
1 Receptor .....	90		
2 Vista Contador .....	80		
3 Guarda 1º .....	70		
4 Guarda 2º .....	60		
Suma al frente .....	300	27060	2390028

	ITEM		INCISO
	AL MES	AL AÑO	AL AÑO
	\$ m/n	\$ m/n	\$ m/n
Suma del frente.....	300	27060	2390028
5 Dos Marineros á ps. 18 c/u.....	36		
6 Ordenanza para conservar la bajada del puerto y servicio de la oficina.. . . . .	16		
7 Gastos de oficina, herramientas y conservación de la falúa.....	8		
	360	4320	
<i>Victoria</i>			
<i>Item 4</i>			
1 Receptor. . . . .	100		
2 Vista Contador . . . . .	90		
3 Oficial de la Mesa de Registros.....	70		
4 Gefe del Resguardo.....	80		
5 Dos Guardas á ps. 70 c/u.....	140		
6 Cabo de Resguardo.....	21		
7 Tres marineros á ps. 18 c/u . . . . .	54		
8 Alquiler de casa para la Aduana y Resguardo.....	23		
9 Gastos de oficina y falúa.....	12		
	590	7080	
<i>Guaileguay</i>			
<i>Item 5</i>			
1 Administrador.....	200		
2 Vista.....	100		
3 Contador Interventor.....	100		
4 Alcaide encargado de la Estadística.....	70		
5 Oficial de la Mesa de Registros . . . . .	70		
6 Gefe del Resguardo.....	80		
7 Nueve Guardas á ps. 70 c/u.....	630		
8 Portero y Guardian.....	16		
9 Cabo de Resguardo.....	21		
10 Cuatro marineros á ps. 18 c/u.....	72		
11 Celador.....	16		
12 Ordenanza.....	13		
13 Para peones y gastos de oficina, conservación de la falúa y alumbrado.....	60		
	1448	17376	
<i>Guaileguaychú</i>			
<i>Item 6</i>			
1 Administrador.....	200		
2 Contador interventor.....	100		
Suma á la vuelta.....	300	55836	2390028

	ITEM		INCISO
	AL MES	AL AÑO	AL AÑO
	\$ m/n	\$ m/n	\$ m/n
Suma de la vuelta.....	300	55836	2390028
3 Vista.....	100		
4 Alcaide encargado de la estadística.....	70		
5 Oficial de la mesa de Registros.....	70		
6 Jefe del Resguardo.....	80		
7 Diez guardas á \$ 70 cada uno.....	700		
8 Portero y guard an.....	16		
9 Cabo de Resguardo.....	21		
10 Cuatro marineros á \$ 18 c/u.....	72		
11 Gastos de oficina, conservacion de la falúa y alumbrado de la casilla.....	35		
	1464	17568	
<i>Uruguay</i>			
<i>Item 7</i>			
1 Administrador.....	200		
2 Contador interventor.....	120		
3 Vista.....	100		
4 Contador auxiliar.....	62		
5 Alcaide.....	75		
6 Guarda almacén.....	62		
7 Oficial de estadística.....	62		
8 Oficial mesa Registros.....	70		
9 Jefe del Resguardo.....	80		
10 Ocho guardas á \$ 70 c/u.....	560		
11 Patron de falúa.....	25		
12 Cuatro marineros á \$ 18 cada uno.....	72		
13 Guardian.....	21		
14 Gastos de oficina y peones.....	40		
	1549	18588	
<i>Colon</i>			
<i>Item 8</i>			
1 Administrador.....	180		
2 Vista contador.....	100		
3 Oficial de la mesa de Registros.....	70		
4 Jefe del Resguardo.....	80		
5 Escribiente.....	55		
6 Cuatro guardas á \$ 70 cada uno.....	280		
7 Guarda en Paso Paysandú.....	70		
8 Tres marineros á pesos 18 cada uno.....	54		
9 Cabo de Resguardo encargado de la falúa.....	21		
Suma al frente.....	910	91992	2390028



	ITEM		INCISO
	AL MES	AL AÑO	AL AÑO
	\$ m/n	\$ m/n	\$ m/n.
Suma del frente .....	910	91992	2390028
10 Alquiler de casa.....	25		
11 Gastos de escritorio y falúa.....	10		
	945	11340	
<i>Concordia</i>			
<i>Item 9</i>			
1 Administrador .....	250		
2 Contador.....	150		
3 Dos Vistas á pesos 150 cada uno.....	300		
4 Oficial de la Mesa de Registro.....	70		
5 Oficial de la Mesa de Salidas .....	60		
6 Dos escribientes á pesos 55 cada uno.....	110		
7 Tenedor de libros .....	83		
8 Alcaide encargado de la estadística.....	70		
9 Jefe del Resguardo.....	100		
10 Guarda Ayudante....	85		
11 Escribiente.....	50		
12 Tres Guardas 1 <sup>os</sup> á pesos 75 cada uno.....	225		
13 Diez guardas 2 <sup>as</sup> á pesos 70 cada uno.....	700		
14 Guardian.....	21		
15 Gastos de oficina, peones y falúa .....	100		
16 Guarda en Federacion.....	70		
17 Cabo de Resguardo.....	21		
18 Ocho marineros á pesos 18 cada uno.....	144		
	2609	31308	
<i>Receptoría en el Arroyo Grande</i>			
<i>Item 10</i>			
1 Receptor.....	90		
2 Dos guardas á pesos 70 cada uno.....	140		
3 Dos marineros á pesos 18 cada uno.....	36		
	266	3192	
Total del inciso.....	—	137832	137832
INCISO 17			
Aduana en la Provincia de Mendoza			
<i>Item 11</i>			
1 Administrador.....	135		
2 Contador interventor.....	93		
Suma á la vuelta .....	228	—	2527860

	ITEM		INCISO
	AL MES	AL AÑO	AL AÑO
	\$ m/n.	\$ m/n.	\$ m/n.
Suma de la vuelta.....	228	—	2527860
3 Vista encargado de la estadística y venta de sellos.....	93		
4 Escribiente.....	60		
5 Seis guardas para los Resguardos á \$ 62 c/u.	372		
6 Dos auxiliares parmanentes, con caballo, á \$ 26 c/u.....	52		
7 Dos auxiliares por seis meses (tiempo de verano) á pesos 26 cada uno.....	52		
8 Seis peones á pesos 25 cada uno.....	150		
9 Portero y cuidador de la casa.....	25		
10 Gastos de oficina y Resguardo.....	35		
Total del inciso.....	1067	12492	1249
INCISO 18			
Aduanas en la Provincia de San Juan			
<i>San Juan</i>			
<i>Item 1</i>			
1 Administrador.....	135		
2 Contador interventor.....	93		
3 Vista encargado de la estadística.....	93		
4 Oficial encargado de la mesa de Registros.	62		
5 Escribiente.....	60		
6 Seis guardas á pesos 62 cada uno.....	372		
7 Ordenanza.....	20		
8 Alquiler de casa.....	40		
9 Gastos de oficina y peones.....	34		
	909	10908	
<i>Jachal</i>			
<i>Item 2</i>			
1 Receptor.....	75		
2 Cuatro guardas á pesos 42 cada uno.....	168		
3 Gastos de oficina.....	6		
	249	2988	
Total del inciso.....	—	13896	13896
Suma al frente..	—	—	2554248

	ITEM		INCISO
	AL MES	AL AÑO	AL AÑO
	\$ m/n	\$ m/n	\$ m/n
Suma del frente.....	—	—	2554248
INCISO 19			
Aduana en la Provincia de la Rioja			
<i>Vinchina</i>			
(Dependiente de la Aduana de San Juan)			
<i>Item 1</i>			
1 Receptor .....	52		
2 Dos guardas á pesos 42 cada uno.....	84		
3 Gastos.....	6		
Total del inciso.....	142	1704	1704
INCISO 20			
Aduana en la Provincia de Catamarca			
<i>Tinogasta</i>			
<i>Item 1</i>			
1 Receptor .....	70		
2 Vista Contador.....	60		
3 Guarda de la Cordillera .....	50		
4 Dos guardas auxiliares ambulantes á \$ 42 cada uno.....	84		
5 Alquiler de casa para la Receptoría y Res- guardo de la Cardillera.....	15		
6 Gastos de oficina .....	10		
Total del inciso.....	289	3468	3468
INCISO 21			
Aduanas en la Provincia de Salta			
<i>Salta</i>			
<i>Item 1</i>			
1 Administrador .....	135		
2 Contador Interventor .....	93		
Suma á la vuelta.....	228	—	2559420

	ITEM		INCISO
	AL MES	AL AÑO	AL AÑO
	\$ m/n.	\$ m/n	\$ m/n
Suma de la vuelta.....	228	—	2559420
3 Vista, encargado de la Estadística.....	93		
4 Oficial de la mesa de Registro.....	62		
5 Tesorero, espededor de sellos, estampillas y patentes.....	70		
6 Guarda Almacén.....	52		
7 Dos Guardas ambulantes en servicio á ca ballo, á pesos 52 cada uno.....	104		
8 Dos Escribientes á pesos 50 cada uno....	100		
9 Ordenanza.....	16		
10 Alquiler de casa.....	180		
11 Gastos de oficina, eslingaje, herramientas y traslacion de fondos de las Receptorías..	50		
12 Guarda para el Resguardo de las Cebadas.	52		
13 Alquiler de casa para el Resguardo de las Cebadas.....	10		
	1017	12204	
<i>Oran</i>			
<u>Item 2</u>			
1 Receptor.....	52		
2 Guarda.....	31		
3 Gastos de escritorio y alquiler.....	10		
	93	1116	
<i>Campo del Cuervo</i>			
<u>Item 2</u>			
1 Receptor.....	50		
2 Guarda.....	40		
2 Gastos de escritorio y alquiler.....	10		
	100	1200	
<i>Cachi</i>			
<u>Item 4</u>			
1 Receptor.....	52		
2 Guarda.....	31		
3 Gastos de escritorio y alquiler.....	10		
	93	1116	
Total del inciso.....	—	15636	15636
Suma al frente.....	—	—	2575056

	ITEM		INCISO
	AL MES	AL AÑO	AL AÑO
	\$ m/n.	\$ m/n.	\$ m/n.
Suma del frente.....	—	—	2575056
INCISO 22			
Aduanas en la Provincia de Jujuy			
<i>Jujuy</i>			
<i>Item 1</i>			
1 Administrador .....	125		
2 Contador Interventor .....	83		
3 Dos Escribientes á pesos 50 cada uno .....	100		
4 Guarda en Reyes .....	42		
5 Ordenanza .....	11		
6 Alquiler de casa.....	20		
7 Gastos de oficina .....	14		
	395	4740	
<i>Yaví</i>			
<i>Item 2</i>			
1 Receptor.....	73		
2 Vista Contador .....	60		
3 Dos guardas á \$ 45 c/u.....	90		
4 Ordenanza.....	12		
5 Gastos de oficina.....	3		
	238	2856	
<i>Cerrito</i>			
<i>Item 3</i>			
1 Receptor .....	73		
2 Vista contador.....	60		
3 Guarda auxiliar.....	45		
4 Tres guardas 2 <sup>os</sup> á \$ 45 c/u.....	135		
5 Ordenanza .....	12		
6 Gastos de oficina.....	3		
	328	3936	
<i>Santa Victoria</i>			
<i>Item 4</i>			
1 Receptor.....	73		
2 Guarda 1 <sup>o</sup> .....	60		
3 Dos guardas 2 <sup>os</sup> á \$ 35 c/u.....	70		
Suma á la vuelta.....	203	11532	2575056

	ITEM		INCISO
	AL MES	AL AÑO	AA AÑO
	\$ m/n.	\$ m/n.	\$ m/n.
Suma de la vuelta.....	203	11532	2575056
4 Ordenanza .....	12		
5 Gastos de oficina y alquiler.....	20		
	235	2820	
<i>La Quiaca</i>			
<i>Item 5.</i>			
1 Receptor.....	73		
2 Guarda 1º .....	60		
3 Dos guardas 2º á pesos 35 c/u.....	70		
4 Ordenanza :.....	12		
5 Gastos de oficina y alquiler.....	20		
	235	2820	
Total del inciso.....	—	17172	17172
INCISO 23			
Aduanas en los territorios nacionales			
PATAGONIA			
<i>Chubut</i>			
<i>Item 1</i>			
1 Receptor, jefe del resguardo.....	104		
2 Vista contador.....	80		
3 Dos guardas á \$ 70 c/u.....	140		
4 Gastos de oficina.....	5		
	329	3948	
<i>Viedma</i>			
<i>Item 2</i>			
1 Receptor, (colector general de rentas.....	100		
2 Contador interventor, encargado de la venta de sellos.....	80		
3 Guarda de recaudacion.....	70		
4 Gastos de oficina y alquileres.....	20		
5 Dos marineros á \$ 18.c/u.....	36		
	306	3672	
Suma al frente.....	—	7620	2592228

	ITEM		INCISO
	AL MES	AL MES	AL AÑO
	\$ m/n	\$ m/n	\$ m/n
Suma del frente. ....	—	7620	2592228
CHACO			
<i>Formosa</i>			
<i>Item 3</i>			
1 Receptor (jefe del resguardo).....	83		
2 Vista contador.....	70		
3 Dos guardas a \$ 60 c/u.....	120		
4 Cuatro marineros a \$ 18 c/u.....	72		
5 Alquiler de casa y gastos.....	12		
	357	4284	
<i>Resguardo de Las Palmas</i>			
(Dependiente de la Direccion General de Rentas)			
<i>Item 4</i>			
1 Guarda, jefe del resguardo.....	70		
2 Dos marineros a \$ 18 c/u.....	36		
3 Alquiler de casa.....	14		
4 Gastos de oficina.....	5		
	125	1500	
<i>Puerto Ocampo</i>			
<i>Item 5</i>			
1 Receptor.....	80		
2 Vista contador.....	70		
3 Dos guardas a \$ 60 c/u.....	120		
4 Tres marineros a \$ 18 c/u.....	54		
5 Gastos de oficina.....	14		
6 Alquiler de casa.....	20		
	358	4296	
MISIONES			
<i>Posadas</i>			
<i>Item 6</i>			
1 Receptor (colector general de rentas.....	100		
2 Vista contador.....	90		
3 Dos guardas a \$ 70 c/u.....	140		
4 Cuatro marineros a \$ 18 c/u.....	72		
Suma á la vuelta.....	402	17700	2592228

	ITEM		INCISO
	AL MES	AL AÑO	AL AÑO
	\$ m/n.	\$ m/n.	\$ m/n.
Suma de la vuelta . . . . .	402	17700	2592228
5 Alquiler de casa y gastos . . . . .	25		
6 Dos guardas para Santa Ana y Yerbales á \$ 70 c/u. . . . .	140		
	567	6804	
<i>Resguardo en Puerto de Barranqueras (Chaco)</i>			
<i>Item 7</i>			
1 Guarda ayudante. . . . .	70		
2 Cabo . . . . .	21		
3 Cuatro marineros á \$ 18 c/u. . . . .	72		
4 Alquiler de casa. . . . .	10		
5 Gastos de escritorio, etc. . . . .	10		
	183	2196	
Total del inciso. . . . .	—	26700	26700
INCISO 24			
Comision liquidadora			
<i>Item 1</i>			
1 Encargado de la oficina. . . . .	250		
2 Ordenanza . . . . .	20		
Total del inciso. . . . .	270	3240	3240
INCISO 25			
Pensiones y jubilaciones			
<i>Item 1</i>			
1 Sagasta José Maria, jefe del resguardo. . . . .	258 33		
2 Tobal M., Vista. . . . .	172 19		
Suma al frente. . . . .	430 52	—	2622168



	ITEM		INCISO
	AL MES	AL AÑO	AL AÑO
	\$ m/n	\$ m/n	\$ m'n
Suma del frente.....	430 52	—	2622168
3 Viuda é hijos del Contador D., Pedro C. Pereyra.....	117		
4 Viuda é hijos de T. M. Argerich.....	205 63		
5 Camilo I. Elias, inspector 2º, archivero....	62		
6 Lasaga Calisto, oficial 2º.....	51 66		
7 Viñales Juan, guarda.....	35 13		
8 Barros Benita.....	33 31		
9 Rebucion L., guarda.....	24 07		
10 Bolar Francisco, guarda.....	26 34		
11 Diana R., agente de letras.....	14 62		
12 Botto Manuel G.....	62		
13 Abaca Francisco, administrador.....	124		
14 Ermeaga Antonio, ley 1250.....	37 20		
15 Roldan Cayetano, guarda.....	51 66		
16 Obispo Pedro, ley 1305.....	34 44		
17 Mujica Emilia, Eloisa y Zoraida ley 1337.	75		
18 Lavalle Hortensia, ley 1335.....	60		
19 Caminos Trinidad C. de, ley 1236.....	40		
20 Outes Maria Ignacia Z. de, ley 1404.....	90 40		
21 Viuda é hijos de Vicente del Castillo, ley 1432.....	50		
22 Soto Aniceto, vista, ley 1439.....	88		
23 Saens Encarnacion L. de.....	60		
24 Calvo Isabel M. de, ley 1492.....	60		
25 Delgadillo Valentin.....	135		
26 Gil José D., ley 1473.....	62		
27 Candioti Laurentino, ley 1477.....	124		
28 Casal Miguel, ley 1464.....	300		
29 Furque Rafael, ley 1478.....	135		
30 Garcia Ruperta Orfia de, ley 1480.....	50		
31 Morales Maria Congé de, ley 1479.....	40		
32 Garcia Meliton, ley 1493.....	76		
33 Perez Martina Goris de, ley 1512.....	20		
34 Gaetan Amelia R. de, ley 1515.....	30		
35 Landivar Máximo, ley 1513.....	100		
36 Baso J. M., ley 1516.....	103 33		
37 Soto Domingo, ley 1527.....	52		
38 Pereyra Paula Giraldez de.....	50		
39 Castellanos Margarita M. de, ley 1622....	100		
40 Ahumada Verancio, ley 1623.....	31		
41 Medina Gil, ley 1625..	48 66		
42 Martinez Francisco, ley 1626.....	66 66		
43 Ballesteros D-Ifina y Adelina, ley 1627...	60		
44 Sanchez Juana R. de, ley 1631.....	50		
45 Vivar Matilde B. de, ley 1643.....	40		
46 Gonzalez Josefa R. de, ley 1645.....	33 33		
47 Demaria Antonio, ley 1648.....	500		
48 Alcobendas José, ley 1663.....	100		
Suma á la vuelta.....	4139 96	—	2622168

	ITEM		INCISO
	AL MES	AL AÑO	AL AÑO
	\$ m/n	\$ m/a	\$ m'a
Suma de la vuelta.....	4139 96	—	2622168
49 Sinclair Enrique, ley 1673.....	100		
50 Cordero Trinidad H. de, ley 1688.....	31		
51 Diez Gomez Irene R. de.....	100		
52 Saturnina J. de Calderon, ley 1768.....	60		
53 Esteban Baso, ley 1778.....	100		
54 Andrés Acosta, ley 1792.....	62		
55 Juan Salazar, ley 1818.....	13		
56 Nicolasa B. de Orgaz, ley 1813.....	73 33		
57 Eufrasio M. Videla, 1858.....	90		
58 Banon Pedro, ley 1873.....	100		
Total del inciso.....	4869 29	58431 48	58431 48
INCISO 26			
Edificios fiscales			
<i>Item 1</i>			
Para construccion y reparacion de edificios fiscales y reparacion de vapores.....	4000	48000	
<i>Item 2</i>			
Edificio para Aduana Resguardo y Capi- tania en Concordia y en el Paraná....	10000	120000	
<i>Item 3</i>			
Muelles en Concordia, en Colon y en La Paz a \$ 2500 c/u.....	7500	90000	
<i>Item 4</i>			
Un muelle en Hernandarias (por una vez \$ 11.800).....	983 33½	11800	
<i>Item 5</i>			
Construcciones para depósitos provisorios de Aduana en la Capital.....	10833 33½	130000	
Suma al frente.....	—	399800	2680599 48

	ITEM		INCISO
	AL MES	AL AÑO	AL AÑO
	\$ m/n	\$ m/n	\$ mln
Suma del frente.....	—	399800	2680599 48
<i>Item 6</i>			
Para compra de buques.....	2500	30000	
Total del inciso.....	—	429800	429800
INCISO 27			
Eventuales			
<i>Item 1</i>			
I Para gastos imprevistos, adquisicn de mobiliario para las Oficinas etc. etc.....	8000	96000	
Total del inciso.....	—	96000	96000
TOTAL GENERAL.....	—	—	3206399 48

	AL AÑO	
	Lib. est.	\$ m/n.
INCISO UNICO		
Deuda pública y uso del crédito		
<i>Empréstito inglés de 1824</i>		
<u>Item 1</u>		
Bonos originarios: lib. est. 1000000 con interés de 6 % anual y amortización acumulativa de 1/2 % al año:		
1	Interés sobre lib. est. 421700 capital en circulación al 6 %	25302
2	Amortización	39698
Bonos diferidos: lib. est. 1641000 con interés de 3 % anual y amortización acumulativa de 1/2 % anual:		
3	Interés sobre lib. est. 188600 capital en circulación al 3 %	5658
4	Amortización	51777
5	Comisión á los agentes por el pago de la renta al 1 %	309 12.0
6	Comisión á los agentes por el pago de amortización al 1/2 %	457 7.6
7	Gastos de remesas, honorarios de notarios, avisos, etc.	500
	A \$ 5.04 por lib. est.	123701 19.6
		623457 96
<i>Empréstito inglés de 1868</i>		
<u>Item 2</u>		
Bonos: lib. est. 2500000 con interés de 6 % anual y amortización acumulativa de 2 1/2 % anual:		
1	Interés sobre lib. est. 307200 capital en circulación al 6 %	18432
2	Amortización	194068
3	Comisión á los agentes por el pago de la renta al 1 %	184 6.5
4	Comisión á los agentes por el pago de amortización al 1/2 %	970 6.9
5	Gastos de remesas, honorarios de notarios, avisos, etc.	500
	A \$ 5.04 por lib. est.	214154 13.2
		1079339 48
<i>Empréstito de la Provincia de Buenos Aires de 1870</i>		
<u>Item 3</u>		
Bonos lib. est. 1034700 con interés de 6 % anual y amortización acumulativa de 1 % anual:		
	Suma al frente	—
		1702797 44

	AL AÑO	
	<i>Lib. est.</i>	<i>\$ m/n.</i>
Suma del frente.....	—	1702797 44
1 Interés sobre lib. est. 742900 capital en circulación al 6 %/o.....	44574	
2 Amortización.....	27855	
3 Comisión á los agentes por el pago de la renta al 1 %/o.....	445 14.10	
4 Comisión á los agentes por el pago de amortización al 1/2 %/o.....	139 5.6	
5 Gastos de remesas, honorarios de notarios, avisos, etc.	250	
A \$ 5.04 por lib. est.....	73264 0.4	369250 64
<i>Empréstito inglés de 1871</i>		
Obras Públicas		
<u>Item 4</u>		
Bonos lib. est. 6122400 con interés de 6 %/o anual y 2 1/2 %/o de amortización anual acumulativa:		
1 Interés sobre lib. est. 1907400 capital en circulación al 6 %/o.....	114444	
2 Amortización.....	405960	
3 Comisión á los agentes sobre el pago de la renta al 1 %/o.....	1144 8.10	
4 Comisión á los agentes por el pago de amortización al 1/2 %/o.....	2029 16.0	
5 Gastos de remesas, honorarios de notarios, avisos, etc.	1000	
A \$ 5.04 por £.....	524578 4.10	2643874 34
<i>Empréstito de la Provincia de Buenos Aires de 1873</i>		
<u>Item 5</u>		
Bonos lib. est. 2040800 con interés de 6 %/o anual y amortización acumulativa de 1 %/o anual:		
1 Renta sobre lib. est. 1625500 capital en circulación al 6 %/o.....	97530	
2 Amortización.....	45326	
3 Comisión á los agentes sobre el pago de la renta al 1 %/o.....	975 6.0	
4 Comisión á los agentes sobre el pago de amortización al 1/2 %/o.....	227 2.7	
5 Gastos de remesas, honorarios de notarios, avisos, etc.	250	
A \$ 5.04 por lib. est.....	144308 8.7	727314 48
Suma á la vuelta.....	—	5443236 90

	AL AÑO	
	<i>Lib. est.</i>	<i>\$ m/n.</i>
Suma de la vuelta.....	—	5443236 90
<i>Empréstito de Ferro-carriles</i>		
<u>Item 6</u>		
Bonos lib. est. 2450000 con 6 % de interés anual y amortizacion acumulativa de 1 % anual:		
1 Renta sobre lib. est. 2266200 capital en circulacion al 6 %.....	135972	
2 Amortizacion .....	35528	
3 Comision a los agentes por el pago de la renta al 1 %.....	1359	14.5
4 Comision a los agentes por el pago de la amortizacion al 1/2 %.....	177	12.7
5 Gastos de remesas, honorarios de notarios, avisos, etc.....	450	
A \$ 5.04 por lib. est.....	173487	7.0
		874376 24
<i>Billetes de Tesoreria</i>		
(Ley 3 de Noviembre de 1881)		
<u>Item 7</u>		
Emision: lib. est. 817000 con interés de 6 % anual y amortizacion acumulativa de 2 % anual:		
1 Renta al 6 % anual sobre lib. est. 723000 capital en circulacion. ....	43380	
2 Amortizacion .....	21980	
3 Comision de pago por renta al 1 % .....	433	16.0
4 Comision de id por la amortizacion al 1/2 %.....	109	18.0
5 Gastos sobre remesas, honorarios de notarios, avisos, etc.....	200	
A \$ 5.04 por lib. est.....	66103	14.0
		333162 65
<i>Fondos Públicos Nacionales</i>		
(Ley 12 de Octubre de 1882)		
<u>Item 8</u>		
1 Renta de \$ 8571000 al 5 % anual .....	428550	
2 Amortizacion al 1 % anual .....	85710	
	514260	514260
Suma al frente.....	—	7165035 79

	AL AÑO	
	Lib. est.	\$ m/n.
Suma del frente.....	—	7165035 79
<i>Empréstito de Obras Públicas</i>		
(Ley 21 de Octubre de 1885)		
<u>Item 9</u>		
Bonos lib. est. 8290100 con interés de 5 % anual y amortización acumulativa de 1 % anual:		
1 Renta de lib. est. 8163000 capital en circulación al 5 % anual.....	408150	
2 Amortización.....	89256	
3 Comision á los agentes por el pago de la renta al 1 %.....	4081 10.0	
4 Comision á los agentes por el pago de amortización al 1/2 %.....	446 5.7	
5 Gastos de remesas, honorarios de notarios, avisos, etc.....	1350	
A \$ 5.04 por lib. est.....	503283 15.7	2536550 25
<i>Gastos de Inspeccion</i>		
<u>Item 10</u>		
1 Para gastos de inspeccion de estas deudas.....	—	18000
DEUDA INTERNA CONSOLIDADA		
<i>Fondos públicos de la Provincia de Buenos Aires</i>		
(Ley 8 de Junio de 1861)		
<u>Item 11</u>		
1 Renta de \$ 24000000 m/c. ó sean \$ 992001.92 al 6 % anual sobre las cantidades en circulación:		
1 <sup>er</sup> trimestre.....	\$f. 196800	\$f. 2952
2 <sup>o</sup> ».....	» 189600	» 2844
3 <sup>er</sup> ».....	» 182400	» 2736
4 <sup>o</sup> ».....	» 175200	» 2628
	\$f. 11160	11532 02
2 Amortización de 3 % sobre el capital primitivo....	29760 05	
	41292 07	41292 07
Suma á la vuelta.....	—	9760878 11

		AL AÑO	
		\$ m/n.	\$ m/n.
Suma de la vuelta.....		—	9760878 11
LEY DE 16 DE NOVIEMBRE DE 1863			
<i>Servicio de las siguientes emisiones</i>			
<u>Item 12</u>	Pesos plata		
Ley 8 de Octubre de 1864.....	5000000		
» 3 de Octubre de 1867.....	500000		
» 6 de Octubre de 1868.....	1111083		
» 16 de Octubre de 1868.....	1430000		
» 16 de Octubre de 1869.....	458917		
	8500000		
Reducidos á pesos fuertes son:			
Suma anterior.....	8000000		
Ley 11 de Octubre de 1869.....	6000000		
» 29 de Agosto de 1870.....	156000		
» 2 de Octubre de 1871.....	1000000		
» 23 de Setiembre de 1873.....	150000		
» 20 de Julio de 1875.....	500000		
» 20 de Setiembre de 1875.....	250000		
	16056000		
Reducidos á \$ m/n son:.....	16591233 18		
1 Renta al 6 % anual.....		995473 99	
2 Amortizacion á razon del 1 %.....		165912 33	
			1161386 32
(Ley 25 de Setiembre de 1871)			
<u>Item 13</u>			
1 Renta de 5 % anual sobre pesos 16533366.40.....		826668 32	
2 Amortizacion de 1 % anual.....		165333 66	
			992001 98
(Ley 27 de Setiembre de 1883)			
<u>Item 14</u>			
1 Renta de 5 % anual sobre pesos 1074543.49.....		53727 17	
2 Amortizacion de 1 % anual.....		10745 43	
			64472 60
(Ley 21 de Octubre de 1876)			
<u>Item 15</u>			
1 Renta de 6 % anual sobre pesos 516667.66.....		31000 05	
2 Amortizacion de 1 % anual.....		5166 67	
			36166 72
Suma al frente.....			12014905 73



	AL AÑO	
	\$ m/n.	\$ m/n.
Suma del frente.....		12014905 73
<i>Acciones de Puentes y Caminos</i>		
<i>Item 16</i>		
1 Renta de 8 % anual sobre pesos 827701.71.....	66216 14	
2 Amortización 3 % anual sobre \$ 1550003.....	46500 09	
	112716 23	
Se calcula el servicio por seis meses.....		56358 11
<i>Deuda á Extranjeros</i>		
<i>Item 17</i>		
1 Renta al 6 % anual.....	57108 03	
2 Amortización á razon del 1 % anual.....	26947 17	
	84055 20	
Se calcula el servicio por seis meses.....		42027 60
<i>Billetes de Tesorería</i>		
(Ley de 19 de] Octubre de 1876)		
<i>Item 18</i>		
1 Renta de 9 % anual sobre \$ 3323723.72.....	299135 13	
2 Amortización de 4 % idem idem idem 5166677.....	206667 c8	
	505802 21	
Se calcula el servicio por seis meses.....		252901 10
(Ley 2 de Setiembre de 1881)		
<i>Item 19</i>		
1 Renta de 5 % anual sobre \$ 1033335.40.....	51666 77	
2 Amortización de 1 % anual.....	10333 35	
		62000 12
<i>Banco Nacional</i>		
(Ley de 5 de Setiembre de 1882)		
<i>Item 20</i>		
1 Renta de 6 % anual sobre \$ 465000.....	27900	
2 Amortización de 2 % anual.....	9300	37200
Suma á la vuelta.....	—	12465392 66

	AL AÑO	
	\$ m/n.	\$ m/n.
Suma de la vuelta.....		12465392 66
<i>Depósitos del Sud</i>		
(Ley de 7 de Setiembre de 1882)		
<u>Item 21</u>		
1 Renta de 6 % anual sobre \$ 800000.....	48000	56000
2 Amortización de 1 % anual.....	8000	
<i>Gobierno de la Provincia de Buenos Aires</i>		
(Ley 25 de Octubre de 1883)		
<u>Item 22</u>		
1 Renta del 5 % anual sobre \$ 5000000.....	250000	300000
2 Amortización al 1 %.....	50000	
<i>Deuda de la Independencia y del Brasil</i>		
(Ley de 10 de Junio de 1884)		
<u>Item 23</u>		
1 Renta de 5 % anual sobre \$ 2000000.....	100000	120000
2 Amortización de 1 % anual.....	20000	
<i>Banco Nacional</i>		
(Ley 2 de Diciembre de 1886)		
<u>Item 24</u>		
1 Renta de 5 % anual sobre \$ 10291000 oro.....	514550	617460
2 Amortización de 1 % anual.....	102910	
<i>Asignación de la Municipalidad de la Capital</i>		
<u>Item 25</u>		
1 Por 20 % de la contribución directa asignado á la Municipalidad de la Capital por su ley orgánica (calculado sobre \$ 1800000).....	360000	190000
2 Por 20 % del impuesto de patentes asignado á la misma por la expresada ley (calculado sobre pesos 950000).....	190000	
Suma al frente.....	550000	13558852 66

	AL AÑO	
	\$ m/n.	\$ m/n.
Suma del treinta.....	550000	13558852 66
3 Uno por mil de la contribucion directa asignado á la misma para adoquinados (ley 6 de Noviembre de 1885).....	360000	910000
Uso del Crédito		
<u>Item 26</u>		
1 Para el servicio de intereses y comisiones sobre deudas á corto plazo y descuento de letras.....		500000
<u>Item 27</u>		
1 Garantía de 7 % á la refineria de azúcares de los señores Tornquist y C <sup>a</sup> (ley de 3 de Diciembre de 1886).....		56000
<u>Item 28</u>		
1 Para el servicio de leyes especiales de los cinco Ministerios.....		1000000
		16024852 66

[The page contains extremely faint and illegible text, likely bleed-through from the reverse side of the document. The text is too light to transcribe accurately.]

# DEPARTAMENTO DE HACIENDA

RESÚMEN	AL AÑO
	\$ m/n
Inciso 1°—Ministerio.....	76800
« 2°—Contaduría.....	231120
« 3°—Archivo General de Administracion.....	7200
« 4°—Crédito público.....	24240
« 5°—Tesoreria General.....	15960
« 6°—Casa de Moneda.....	80004
« 7°—Departamento de Estadística.....	47400
« 8°—Oficina de Arqueos.....	11340
« 9°—Direccion General de Rentas.....	135992
« 10°—Administracion General de Sellós.....	66420
« 11°—Administracion General de Contribucion Directa y Patentes.....	65784
« 12°—Aduana de la Capital.....	1217308
« 13°—Aduanas Provincia de Buenos Aires.....	107304
« 14°— « « Santa-Fé.....	209460
« 15°— « « Corrientes.....	93636
« 16°— « « Entre-Rios.....	137832
« 17°— « « Mendoza.....	12492
« 18°— « « San Juan.....	13896
« 19°— « « Rioja.....	1704
« 20°— « « Catamarca.....	3468
« 21°— « « Salta.....	15636
« 22°— « « Jujuy.....	17172
« 23°— « Territorios Nacionales.....	26700
» 24°—Comision liquidadora.....	3240
« 25°—Pensiones y Jubilaciones.....	58431 48
« 26°—Edificios fiscales, etc.....	429800
« 27°—Eventuales.....	96000
» Unico—Deuda Pública y Uso del Crédito.....	3106399 48 16024852 66
TOTAL.....	19231252 14

[The page contains extremely faint and illegible text, likely bleed-through from the reverse side of the document. The text is too light to transcribe accurately.]

ANEXO D

---

DEPARTAMENTO DE JUSTICIA, CULTO

É INSTRUCCION PUBLICA

---

1000



# ANEXO D

## Departamento de Justicia, Culto é Instruccion Pública

	ITEM		INCISO
	AL MES	AL AÑO	AL AÑO
	\$ m/n.	\$ m/n.	\$ m/n.
INCISO 1°			
Ministerio			
<i>Item 1</i>			
1 Señor Ministro .....	1400		
2 Sub-Secretario de Justicia y Culto.....	500		
3 Idem idem de Instruccion Pública.....	500		
4 Oficial encargado de la publicacion del Re- jistro Nacional .....	150		
5 Auxiliar del mismo .....	60		
6 Encargado de la Estadística Judicial y Administrativa del Ministerio. ....	150		
7 Oficial, maestro de ceremonias oficiales y encargado del cuidado del monumento al General San Martín en la Iglesia Me- tropolitana .....	125		
8 Oficial auxiliar encargado del archivo....	100		
9 Contador .....	200		
10 Auxiliar del mismo .....	80		
11 Mayordomo .....	100		
12 Gastos de etiqueta.....	100		
13 Ordenanza .....	40		
	3505	42060	
<i>Sub-Secretaria de Justicia y Culto</i>			
<i>Item 2</i>			
1 Dos Jefes de Seccion á \$ 200 cada uno....	400		
2 Oficial 1° .....	120		
3 Idem idem encargado de la mesa de en- tradas y salidas .....	100		
Suma á la vuelta.....	620	42060	—

	ITEM		INCISO
	AL MES	AL AÑO	AL AÑO
	\$ m/n	\$ m/n	\$ m/n
Suma de la vuelta.....	620	42060	
4 Auxiliar de idem idem.....	60		
5 Tres escribientes á pesos 60 c/u.....	180		
6 Gastos de oficina.....	100		
7 Ordenanza.....	40		
	1000	12000	
<i>Sub-Secretaria de Instruccion Pública</i>			
<i>Item 3</i>			
1 Jefe de Seccion.....	200		
2 Oficial 1º y habilitado.....	150		
3 Id. id. 2º.....	100		
4 Id. encargado de la mesa de entradas y salidas.....	100		
5 Auxiliar de id. id.....	60		
6 Cinco escribientes á ps, 60 c/u.....	300		
7 Gastos de oficina.....	100		
8 Ordenanza.....	40		
	1050	12600	
Total del inciso.....	—	66660	66660
INCISO 2º			
Departamento de Justicia			
<i>Suprema Corte</i>			
<i>Item 1</i>			
1 Cinco Ministros de la Corte y un procurador General á ps. 1000 c/u.....	6000		
2 Dos Secretarios Relatores á ps. 500 c/u..	1000		
3 Ujier.....	220		
4 Dos oficiales primeros á ps. 120 c/u.....	240		
5 Oficial auxiliar.....	80		
6 Dos escribientes á ps. 60 c/u.....	120		
7 Dos escribientes para el procurador general á ps. 60 c/u.....	120		
8 Intendente.....	150		
9 Dos ordenanzas á ps. 40 c/u.....	80		
10 Alquiler de casa.....	600		
11 Para gastos de oficina, fomento de la biblioteca y extraordinarios.....	200		
Total del inciso.....	8810	105720	105720
Suma al frente.....	—	—	172380

	ITEM		INCISO
	AL MES	AL AÑO	AL AÑO
	\$ m/n.	\$ m/n.	\$ m/n.
Suma del frente.....	—	—	172380
INCISO 3°			
Juzgados de Seccion			
<i>Seccion Capital</i>			
<i>Item 1</i>			
1 Dos jueces á ps. 600 cada uno.....	1200		
2 Procurador fiscal.....	400		
3 Defensor de pobres é incapaces.....	300		
4 Cuatro escribanos secretarios á ps. 350....	1400		
5 Cuatro oficiales de secretaria á ps. 90 c/u	360		
6 Dos oficiales de justicia á ps. 80 cada uno.	160		
7 Ocho escribientes á ps. 60 cada uno.....	480		
8 Escribiente para el procurador fiscal....	60		
9 Gastos de oficina y publicaciones á ps. 30 cada Juzgado y procurador fiscal....	90		
10 Dos ordenanzas á ps. 31 cada uno.....	62		
	4512	54144	
<i>Seccion Buenos Aires</i>			
<i>Item 2</i>			
1 Juez.....	580		
2 Procurador fiscal.....	350		
3 Dos escribanos secretarios a ps. 300....	600		
4 Oficial de Justicia.....	70		
5 Dos escribientes á ps. 60 cada uno.....	120		
6 Mayordomo.....	60		
7 Dos ordenanzas á ps. 30 cada uno.....	60		
8 Gastos de oficina y publicaciones.....	40		
9 Alquiler de casa.....	120		
	2000	24000	
<i>Seccion Santa Fé</i>			
<i>Item 3</i>			
1 Juez.....	450		
2 Procurador fiscal.....	200		
3 Escribano secretario.....	200		
4 Pro-secretario.....	150		
Suma á la vuelta.....	1000	78144	172380

	ITEM		INCISO
	AL MES	AL AÑO	AL AÑO
	\$ m/n	\$ m/n	\$ m/n
Suma de la vuelta.....	1000	78144	172380
5 Dos escribientes á ps. 50 cada uno.....	100		
6 Oficial de Justicia.....	60		
7 Ordenanza.....	30		
8 Gastos de oficina y publicaciones.....	20		
	1210	14520	
<i>Seccion Entre-Rios</i>			
<i>Item 4</i>			
1 Juez.....	350		
2 Procurador fiscal.....	150		
3 Escribano secretario.....	150		
4 Oficial de justicia y escribiente.....	60		
5 Ordenanza.....	25		
6 Gastos de oficina y publicaciones.....	15		
7 Alquiler de casa.....	40		
	790	9480	
<i>Seccion Corrientes</i>			
<i>Item 5</i>			
1 Juez.....	350		
2 Procurador fiscal.....	150		
3 Escribano secretario.....	150		
4 Oficial de justicia y escribiente.....	60		
5 Ordenanza.....	25		
6 Gastos de oficina y publicaciones.....	15		
7 Alquiler de casa.....	30		
	780	9360	
<i>Seccion Córdoba</i>			
<i>Item 6</i>			
1 Juez.....	450		
2 Procurador fiscal.....	200		
3 Escribano secretario.....	200		
4 Oficial de justicia.....	70		
5 Escribiente.....	60		
6 Ordenanza.....	25		
7 Gastos de oficina y publicaciones.....	15		
	1020	12240	
Suma al frente.....	—	123744	172380

	ITEM		INCISO
	AL MES	AL AÑO	AL AÑO
	\$ m/n.	\$ m/n.	\$ m/n.
Suma del frente.....	—	123744	172380
<i>Seccion Mendoza</i>			
<i>Item 7</i>			
1 Juez.....	450		
2 Procurador fiscal.....	200		
3 Escribano secretario.....	200		
4 Oficial de justicia.....	60		
5 Escribiente.....	60		
6 Ordenanza.....	25		
7 Gastos de oficina y publicaciones.....	15		
	1010	12120	
<i>Seccion Tucuman</i>			
<i>Item 8</i>			
1 Juez.....	350		
2 Procurador fiscal.....	150		
3 Escribano secretario.....	150		
4 Oficial de justicia y escribiente.....	60		
5 Ordenanza.....	20		
6 Gastos de oficina y publicaciones.....	10		
	740	8880	
<i>Seccion San Juan</i>			
<i>Item 9</i>			
1 Juez.....	350		
2 Procurador fiscal.....	150		
3 Escribano secretario.....	150		
4 Oficial de justicia y escribiente.....	60		
5 Ordenanza.....	20		
6 Gastos de Oficina y publicaciones.....	10		
7 Alquiler de casa.....	40		
	780	9360	
<i>Seccion Salta</i>			
<i>Item 10</i>			
1 Juez.....	350		
2 Procurador fiscal.....	150		
3 Escribano secretario.....	150		
4 Oficial de justicia y escribiente.....	60		
5 Ordenanza.....	20		
Suma á la vuelta... ..	730	154104	172380

	ITEM		INCISO
	AL MES	AL AÑO	AL AÑO
	\$ m/n.	\$ m/n.	\$ m/n.
Suma de la vuelta.....	730	154104	172380
6 Gastos de oficina y publicaciones.....	10		
7 Alquiler de casa.....	35		
	775	9300	
<i>Seccion San Luis</i>			
<i>Item 11</i>			
1 Juez.....	350		
2 Procurador fiscal.....	150		
3 Escribano secretario.....	150		
4 Oficial de justicia y Escribiente.....	60		
5 Ordenanza.....	20		
6 Gastos de oficina y publicaciones.....	10		
7 Alquiler de casa.....	25		
	765	9180	
<i>Seccion Santiago</i>			
<i>Item 12</i>			
1 Juez.....	350		
2 Procurador fiscal.....	150		
3 Escribano secretario.....	150		
4 Oficial de justicia y escribiente.....	60		
5 Ordenanza.....	15		
6 Gastos de oficina y publicaciones.....	10		
7 Alquiler de casa.....	20		
	755	9060	
<i>Seccion Catamarca</i>			
<i>Item 13</i>			
1 Juez.....	310		
2 Procurador fiscal.....	125		
3 Escribano secretario.....	100		
4 Oficial de justicia y escribiente.....	40		
5 Ordenanza.....	15		
6 Gastos de oficina y publicaciones.....	10		
7 Alquiler de casa.....	15		
	615	7380	
<i>Seccion Rioja</i>			
<i>Item 14</i>			
1 Juez.....	310		
2 Procurador fiscal.....	125		
Suma al frente.....	435	189024	172380

	ITEM		INCISO
	AL MES	AL AÑO	AL AÑO
	\$ m/n	\$ m/n	\$ m/n
Suma del frente.....	435	189024	172380
3 Escribano secretario.....	100		
4 Oficial de justicia y escribiente.....	40		
5 Ordenanza.....	15		
6 Gastos de Oficina y publicaciones.....	10		
7 Alquiler de casa.....	15		
	615	7380	
<i>Seccion Jujuy</i>			
<i>Item 15</i>			
1 Juez.....	310		
2 Procurador fiscal.....	125		
3 Escribano secretario.....	100		
4 Oficial de justicia y escribiente.....	40		
5 Ordenanza.....	15		
6 Gastos de oficina y publicaciones.....	10		
7 Alquiler de casa.....	15		
	615	7380	
Total del inciso.....	—	203784	203784
INCISO 4º			
Administracion de Justicia de la Capital			
<i>Cámara de Apelaciones en lo civil</i>			
<i>Item 1</i>			
1 Cinco vocales á 800 ps. c/u.....	4000		
2 Dos secretarios á 400 ps. c/u.....	800		
3 Dos ujieres á 140 ps. c/u.....	280		
4 Oficial 1º.....	100		
5 Oficial 2º.....	80		
6 Seis escribientes á ps. 60 c/u.....	360		
7 Gastos de oficina.....	40		
8 Dos ordenanzas á ps. 35 c/u.....	70		
9 Para fomento de la biblioteca.....	50		
	5780	69360	
<i>Cámara de Apelaciones en lo criminal, comercial y correccional</i>			
<i>Item 2</i>			
1 Cinco vocales á ps. 800 c/u.....	4000		
2 Secretario.....	400		
Suma á la vuelta.....	4400	69360	376164

	ITEM		INCISO
	AL MES	AL AÑO	AL AÑO
	\$ m/n	\$ m/n	\$ m/n
Suma de la vuelta.....	4400	69360	376164
3 Escribano encargado del registro especial de escrituras comerciales, de fianza y de escarcelacion.....	350		
4 Escribiente para el mismo.....	60		
5 Dos ujieres á 140 ps. c/u.....	280		
6 Oficial 1º.....	100		
7 Oficial 2º.....	80		
8 Tres escribientes á ps. 60 c/u.....	180		
9 Dos ordenanzas á ps. 35 c/u.....	70		
10 Gastos de oficina.....	40		
11 Para visita de cárceles.....	25		
12 Para fomento de la biblioteca.....	50		
	5635	67620	
TRIBUNALES DE 1ª INSTANCIA			
<i>Juzgados en lo Civil</i>			
<i>Item 3</i>			
1 Cuatro jueces letrados á ps. 600 c/u.....	2400		
2 Veinte y cuatro escribanos secretarios á ps. 350.....	8400		
3 Cincuenta y dos escribientes á ps. 50 c. u..	2600		
4 Veinte y cuatro oficiales auxiliares á ps. 90 c/u.....	2160		
5 Cuatro oficiales de justicia á ps. 90 c/u...	360		
6 Cuatro ordenanzas á ps. 30 c/u.....	120		
7 Gastos de oficina y publicaciones para cada juzgado á ps. 75 c. u.....	300		
	16340	196080	
<i>Juzgados en lo comercial</i>			
<i>Item 4</i>			
1 Dos jueces letrados á ps. 600 c/u.....	1200		
2 Doce secretarios á ps. 350 c/u.....	4200		
3 Doce oficiales auxiliares á ps. 90 c. u.....	1080		
4 Veinticuatro escribientes á ps. 50 c. u.....	1200		
5 Dos oficiales de justicia á ps. 90 c/u.....	180		
6 Dos ordenanzas á ps. 30 c/u.....	60		
7 Gastos de oficina y publicaciones para cada juzgado a ps. 75 c/u.....	150		
	8070	96840	
Suma al frente.....	—	429900	376164



	ITEM		INCISO
	AL MES	AL AÑO	AL AÑO
	\$ m/n	\$ m/n	\$ m/n
Suma del frente.....	—	429900	376164
<i>Juzgados en lo criminal</i>			
<i>Item 5</i>			
1 Dos jueces letrados á ps. 600 c/u.....	1200		
2 Cuatro secretarios á ps. 350 c/u.....	1400		
3 Cuatro oficiales auxiliares á ps. 90 c/u.....	360		
4 Cuatro escribientes á ps. 50 c/u.....	200		
5 Dos oficiales de justicia á ps. 90 c/u.....	180		
6 Dos ordenanzas á ps. 30 c/u.....	60		
7 Gastos de oficina y publicaciones para cada juzgado á ps. 75 c/u.....	150		
8 Para gastos de traslacion y extraordinarios.	50		
	3600	43200	
<i>Juzgado en lo correccional</i>			
<i>Item 6</i>			
1 Dos jueces á 600 ps. c/u.....	1200		
2 Cuatro secretarios á ps. 350 c/u.....	1400		
3 Cuatro oficiales auxiliares á ps. 90 c/u.....	360		
4 Seis escribientes á ps. 50 c/u.....	300		
5 Dos oficiales de justicia á \$ 90 c/u.....	180		
6 Dos ordenanzas á \$ 30 c/u.....	60		
7 Gastos de oficina y publicaciones á \$ 50 c/u.	100		
	3600	43200	
<i>Ministerio Público</i>			
Fiscalia de las Cámaras			
<i>Item 7</i>			
1 Fiscal de las cámaras de apelaciones.....	800		
2 Dos escribientes á \$ 50 c/u.....	100		
3 Gastos de escritorio.....	10		
	910	10920	
<i>Agentes fiscales</i>			
<i>Item 8</i>			
1 Cuatro agentes fiscales á \$ 400 c/u.....	1600		
2 Gastos de escritorio.....	20		
3 Cuatro ordenanzas á \$ 26 c/u.....	104		
	1724	20688	
Suma á la vuelta.....	—	547908	376164

	ITEM		INCISO
	AL MES	AL AÑO	AL AÑO
	\$ m/n.	\$ m/n.	\$ m/n.
Suma de la vuelta.....	—	547908	376164
<i>Asesores de Menores</i>			
<i>Item 9</i>			
1 Dos asesores letrados para los defensores de menores á \$ 400 c/u.....	800		
2 Dos escr bientes á \$ 50 c/u.....	100		
3 Dos ordenanzas á \$ 26 c/u.....	52		
4 Gastos de escritorio.....	10		
	962	11544	
<i>Defensores de Menores</i>			
<i>Item 10</i>			
1 Dos defensores de menores á \$ 300 c/u...	600		
2 Dos secretarios á \$ 100 c/u.....	200		
3 Dos escribientes á \$ 50 c/u.....	100		
4 Dos habilitados cobradores á \$ 60 c/u....	120		
5 Dos citadores encargados de la conduccion de menores á \$ 60 c/u.....	120		
6 Gastos de oficina á \$ 10 c/u.....	20		
7 Dos ordenanzas á \$ 30 c. u.....	60		
	1220	14640	
<i>Defensores de Pobres</i>			
<i>Item 11</i>			
1 Siete defensores de pobres y ausentes á \$ 200 c/u.....	1400	16800	
<i>Médico, traductor y calígrafo</i>			
<i>Item 12</i>			
1 Médico para los tribunales.....	400		
2 Traductor para la administracion de justicia ordinaria y federal de la capital.....	120		
3 Calígrafo para idem idem.....	120		
	640	7680	
Suma al frente.....	—	598572	376164

	ITEM		INCISO
	AL MEZ	AL AÑO	AL AÑO
	\$ m/n.	\$ m/n.	\$ m/n.
Suma del frente. ....	—	598572	376164
<i>Archivo General de los Tribunales</i>			
<i>Item 13</i>			
1 Archivero .....	400		
2 Sub-archivero .....	225		
3 Tres oficiales 1 <sup>os</sup> á \$ 100 c/u.....	300		
4 Tres idem 2 <sup>os</sup> á \$ 80 c/u.....	240		
5 Cinco escribientes á \$ 60 c/u.....	300		
6 Dos ordenanzas á \$ 30 c/u.....	60		
7 Gastos de oficina.....	30		
8 Para encuadernacion de protocolos.....	60		
	1615	19380	
<i>Casa de Justicia</i>			
<i>Item 14</i>			
1 Intendente .....	155		
2 Habilitado para los tribunales.....	100		
3 Auxiliar del intendente.....	70		
4 Dos peones á \$ 21 c/u.....	42		
5 Ordenanza.....	26		
6 Para gastos de oficina, en el aseo de la casa, refacciones, provision de uniformes para los porteros de la administracion de justicia de la capital y extraordinarios.....	300		
	693	8316	
Total del inciso.....	—	626268	626268
INCISO 5°			
Justicia de Paz de la Capital			
<i>Cámara de Apelaciones de Paz - Seccion Norte</i>			
<i>Item 1</i>			
1 Tres vocales á 500 \$ c/u.....	1500		
2 Secretario.....	250		
Suma á la vuelta.....	1750	—	1002432

	ITEM		INCISO
	AL MES	AL AÑO	AL AÑO
	\$ m/n.	\$ m/n.	\$ m/n.
Suma de la vuelta.....	1750	—	1002432
3 Oficial de justicia.....	90		
4 Dos escribientes á \$ 50 c/u.....	100		
5 Ordenanza.....	30		
6 Gastos de oficina y publicaciones.....	30		
	2000	24000	
<i>Cámara de Apelaciones de Paz—Sección Sud</i>			
<i>Item 2</i>			
1 Tres vocales á \$ 500 c/u.....	1500		
2 Secretario.....	250		
3 Oficial de justicia.....	90		
4 Dos escribientes á \$ 50 c/u.....	100		
5 Ordenanza.....	30		
6 Gastos de oficina y publicaciones.....	30		
	2000	24000	
<i>Juzgados de Paz</i>			
<i>Item 3</i>			
1 Diez y seis jueces á \$ 400 c/u.....	6400		
2 Diez y seis secretarios á \$ 200 c/u.....	3200		
3 Diez y seis oficiales de justicia á \$ 70 c/u..	1120		
4 Treinta y dos escribientes á \$ 50 c/u.....	1600		
5 Diez y seis ordenanzas á \$ 25 c/u.....	400		
6 Para publicaciones y gastos á 20 \$ cada Juzgado..	320		
	13040	156480	
<i>Alcaldías</i>			
<i>Item 4</i>			
1 Diez y seis escribientes para los alcaldes á \$ 50 c/u.....	800		
2 Diez y seis ordenanzas á \$ 20 c/u.....	320		
3 Publicaciones y gastos de oficina á \$ 10 para cada alcaldía.....	160		
	1280	15360	
Suma al frente.....	—	219840	1002432

	ITEM		INCISO
	AL MES	AL AÑO	AL AÑO
	\$ m/n	\$ m'n.	\$ m'n
Suma del frente.....	—	219840	1002432
<b>Tribunales de Mercado</b>			
<i>Mercado 11 de Setiembre</i>			
<i>Item 5</i>			
1 Secretario para el juzgado de 1ª instancia y tribunal de apelaciones.....	250		
2 Oficial de justicia.....	90		
3 Ordenanza.....	25		
4 Alquiler de casa.....	70		
5 Gastos de oficina.....	10		
	445	5340	
<i>Mercado Constitucion</i>			
<i>Item 6</i>			
1 Secretario para juzgado de 1ª instancia y tribunal de apelaciones.....	250		
2 Oficial de justicia.....	90		
3 Ordenanza.....	25		
4 Alquiler de casa.....	70		
5 Gastos de oficina.....	10		
	445	5340	
Total del inciso.....	—	230520	230520
<b>INCISO 6º</b>			
<b>Cárceles</b>			
<b>PENITENCIARIA</b>			
<i>Direccion</i>			
<i>Item 1</i>			
1 Director.....	420		
2 Secretario.....	170		
3 Dos escribientes á \$ 50 c/u.....	100		
4 Dos ordenanzas á \$ 25 c/u.....	50		
5 Conserje.....	50		
	790	9480	
Suma á la vuelta.....	—	9480	1232952

	ITEM		INCISO
	AL MES	AL AÑO	AL AÑO
	\$ m/n.	\$ m/n.	\$ m/n.
Suma de la vuelta.....	—	9480	1232952
<i>Contaduría</i>			
<i>Item 2</i>			
1 Contador.....	170		
2 Auxiliar.....	90		
	260	3120	
<i>Sub-Dirección</i>			
<i>Item 3</i>			
1 Sub-director.....	300		
2 Auxiliar.....	100		
3 Ecónomo.....	160		
4 Ecónomo auxiliar.....	60		
5 Dos encargados de depósitos á \$ 60 c/u.....	120		
	740	8880	
<i>Cuerpo Médico</i>			
<i>Item 4</i>			
1 Médico.....	250		
2 Dos practicantes á \$ 80 c/u.....	160		
3 Farmacéutico.....	50		
4 Cuatro enfermeros á \$ 25 c/u.....	100		
	560	6720	
<i>Alcaldía</i>			
<i>Item 5</i>			
1 Alcaide 1º.....	160		
2 Idem 2º.....	150		
3 Diez y seis celadores á \$ 65 c/u.....	1040		
4 Treinta guardianes á \$ 50 c/u.....	1500		
	2850	34200	
<i>Escuela</i>			
<i>Item 6</i>			
1 Profesor bibliotecario.....	60		
2 Auxiliar del mismo.....	50		
	110	1320	
Suma al frente.....	—	63720	1232952

	ITEM		INCISO
	AL MES	AL AÑO	AL AÑO
	\$ m/n.	\$ m/n.	\$ m/n.
Suma del frente.....	—	63720	1232952
<i>Talleres</i>			
<i>Item 7</i>			
1 Encargado general de obras.....	100		
2 Rejente de la imprenta.....	100		
3 Prensista.....	80		
4 Encuarnador.....	50		
5 Corrector de pruebas.....	50		
6 Cajista.....	50		
7 Maquinista de zapatería.....	100		
8 Maestro de obras de mano de zapatería...	60		
9 Idem del taller de talabartería.....	60		
10 Idem idem de sastrería de menores.....	50		
11 Maestro del taller de zapatería de menores	50		
12 Idem de idem de carpintería de menores..	50		
13 Idem de idem de sastrería.....	50		
14 Maquinista y maestro de herrería.....	80		
	930	11160	
<i>Varios</i>			
<i>Item 8</i>			
1 Capellan y maestro de la escuela de me- nores.....	80		
2 Dos tipógrafos para el taller de menores á 60	120		
3 Gasista y plomero.....	50		
4 Foguista.....	40		
5 Relojero.....	20		
6 Barbero.....	35		
7 Panadero.....	45		
8 Capataz del lavadero.....	30		
9 Cocinero.....	40		
10 Agricultor.....	40		
11 Maestro de albañilería y pinturería.....	50		
12 Dos sirvientes á \$ 25 c u.....	50		
13 Dos correos á caballo para el servicio de la cárcel y ministerio á \$ 30 c/u.....	60		
14 Caballerizo y carrero.....	30		
	690	8280	
<i>Gastos generales</i>			
<i>Item 9</i>			
1 Para racionamiento.....	4800		
Suma á la vuelta.....	4800	83160	1232952

	ITEM		INCISO
	AL MES	AL AÑO	AL AÑO
	\$ m/n.	\$ m/n.	\$ m/n.
Suma de la vuelta.....	4800	83160	1232052
2 Alumbrado á gas y compra de combustibles, kerosene y velas.....	1600		
3 Vestuario para empleados inferiores y uniforme, calzado y ropa blanca y de cama para los penados.....	1150		
5 Útiles de escritorio y libros y útiles para la enseñanza.....	100		
6 Medicamentos, artículos de farmacia y útiles para las enfermerías.....	250		
6 Entrenamiento de presos y soldados.....	100		
7 Forraje.....	100		
8 Herramientas de albañilería, pinturería, renovación de herramientas y útiles de carpintería, herrería, talabartería, zapatería, escobería, sastrería, hojalatería y encuadernación, servicio de comedores, batería de cocina, útiles de panadería, tipos y útiles de imprenta y del servicio de los presos.....	500		
9 Servicio de higiene y conservación del edificio, útiles de limpieza y labranza.....	100		
10 Para compra de materias primas para trabajos encomendados.....	1000		
11 Para la reforma general de las cañerías.....	50		
12 Eventuales para gastos menores.....	100		
13 Para cubrir gastos de refacciones hechas y á ejecutarse.....	500		
	10350	124200	
<i>Correccional</i>			
<i>Item 10</i>			
1 Director.....	300		
2 Médico.....	150		
3 Practicante interno y encargado de la botica.....	80		
4 Alcaide 1º.....	150		
5 Alcaide 2º.....	60		
6 Encargado de llevar los libros de la cárcel..	50		
7 Escribiente.....	40		
8 Tres celadores á \$ 40 c/u.....	120		
9 Seis guardianes á \$ 35 c/u.....	210		
10 Cocinero.....	30		
11 Auxiliar de cocina.....	20		
12 Ordenanza.....	30		
	1240	14880	
Suma al frente.....	—	202422	1232052



	ITEM		INCISO
	AL MEZ	AL AÑO	AL AÑO
	\$ m/n.	\$ m/n.	\$ m/n
Suma del frente.....	--	222240	1232952
<i>Gastos generales</i>			
<i>Item 11</i>			
1 Para racionamiento.....	1400		
2 Para alumbrado á gas y compra de kerosene y velas.....	60		
3 Para medicamentos y artículos para la botica y enfermería.....	60		
4 Para uniforme para los empleados, ropa, calzado, útiles para camas de los presos y de cocina.....	100		
5 Para el servicio de higiene y conservacion del edificio y para gastos en el taller y ropería.....	80		
6 Para el pago de enfermeros y de lavaderos útiles de escritorio y gastos eventuales...	100		
	1800	21600	
Total del inciso.....	—	243840	243840
INCISO 7°			
Pensiones y jubilaciones			
<i>Item 1</i>			
1 Pension á los menores hijos del doctor don Francisco de las Carreras.....	175	66	
2 Jubilacion al doctor José B. Gorostiaga....	1000		
3 Idem al doctor José Dominguez.....	1000		
4 Idem al Dr. Vicente P. Peralta.....	400		
5 Idem al Dr. D. Benigno Vallejo.....	206	66	
6 Pension á la señora viuda del Dr. Nemesio Rojo.....	200		
7 Idem á la señora viuda del Dr. D. Francisco Pico.....	200		
8 Idem á la viuda é hijos del Dr. D. Marcelino Ugarte.....	400		
9 Idem á la viuda é hijos menores del Dr. Saturnino M. Laspiur.....	400		
10 Jubilacion del Dr. Félix A. Benitez.....	650		
11 Pension á la viuda de D. Diego Pombo....	248		
12 Jubilacion á D. Agustin Sal.....	41		
13 Pension á la viuda del Dr. Fenelon Zuviría	200		
14 Jubilacion al Dr. Emiliano Garcia.....	600		
15 Idem á D. Angel Julio Blanco.....	300		
Suma á la vuelta.....	6021	32	1476792

	ITEM		INCISO
	AL MES	AL AÑO	AL AÑO
	\$ m/n.	\$ m/n.	\$ m/n.
Suma del frente. ....	6021 32		1476792
16 Idem á D. Enrique O'Gorman .....	414		
17 Pension á la viuda é hijos menores de Don Pedro Gache.....	100		
Total del inciso.....	6535 32	78423 84	78423 84
INCISO 8º			
Gastos diversos			
<i>Item 1</i>			
I Para honorarios de jueces, conjueces suplentes, fiscales <i>ad-hoc</i> , gastos de traslacion de presos, pago de peculio á los cumplidos, etc., etc.....	1500	18000	
<i>Item 2</i>			
I Para la publicacion de los fallos de la Suprema Corte, de las Cámaras de Apelaciones de la Capital .....	300	3600	
<i>Item 3</i>			
I Para mobiliario de los Tribunales de la Nacion y demás reparticiones de justicia...	400	4800	
<i>Item 4</i>			
I Para la publicacion del Registro Nacional é impresiones extraordinarias.....	600	7200	
<i>Item 5</i>			
I Para subvencionar á la Casa de ejercicios encargada de alimentar, vestir y educar á las menores depositadas por los defensores.....	250	3000	
<i>Item 6</i>			
I Para gastos eventuales en el Departamento de Justicia.....	500	6000	
<i>Item 7</i>			
I Para alquiler de casa de las Cámaras de Paz y Juzgados.....	2000	24000	
Total del inciso.....	—	66600	66600
Suma á la vuelta.....	—	—	1621815 84

	ITEM		INCISO
	AL MES	AL AÑO	AL AÑO
	\$ m/n.	\$ m/n.	\$ m/n.
Suma del frente.....	—	—	1621815 84
<b>DEPARTAMENTO DEL CULTO</b>			
INCISO 9º			
Arzobispado			
<i>Item 1</i>			
1 Señor Arzobispo.....	600		
2 Secretario.....	100		
3 Pro-secretario.....	60		
4 Dos escribientes auxiliares á \$ 40 c/u.....	80		
5 Capellan.....	60		
6 Dos familiares á \$ 25 c/u.....	50		
7 Cruciferario.....	20		
8 Para gastos de la visita pastoral.....	50		
9 Para gastos de escritorio y reparaciones en el edificio arzobispal.....	40		
10 Ordenanza.....	25		
11 Para refacciones de la casa arzobispal (por una sola vez \$ 3500).....	291 66 $\frac{2}{3}$		
	1376 66 $\frac{2}{3}$	16520	
<i>Curia</i>			
<i>Item 2</i>			
1 Dos provisosores y vicarios generales á pesos 150 c/u.....	300		
2 Fiscal eclesiástico.....	100		
3 Juez de conciliacion.....	100		
4 Escribiente para el juez de conciliacion...	40		
5 Ordenanza.....	25		
6 Para gastos de curia.....	20		
	585	7020	
<i>Cabildo</i>			
<i>Item 3</i>			
1 Dean.....	150		
2 Cuatro canónigos dignidades á \$ 120 c/u...	480		
3 Cuatro canónigos diáconos á \$ 100 c/u.....	400		
4 Secretario capitular.....	50		
5 Sacristan mayor.....	40		
6 Maestro de ceremonias.....	30		
7 Para gastos de culto en la Iglesia Metropolitana y empleados inferiores.....	350		
	1500	18000	
Suma á la vuelta.....	—	41540	1621815 84

	ITEM		INCISO
	AL MES	AL AÑO	AL AÑO
Suma de la vuelta.....	\$ m/n —	\$ m/n 41540	\$ m/n 1621815 84
<i>Capellantas</i>			
<i>Item 4</i>			
1 Para el servicio de las capellanías de la Arquidiócesis.....	320	3840	
<i>Seminario Conciliar</i>			
<i>Item 5</i>			
1 Rector.....	100		
2 Vic-rector.....	60		
3 Inspector.....	50		
4 Nueve profesores á \$ 60 c/u.....	540		
5 Cuarenta becas á \$ 16 c/u.....	640		
6 Portero.....	20		
7 Para gastos internos.....	50		
8 Para continuacion del edificio.....	500		
	1960	23520	
Total del inciso.....	—	68900	68900
INCISO 10			
Obispados			
<i>Obispado Paranaense</i>			
<i>Item 1</i>			
1 Señor Obispo.....	400		
2 Secretario.....	50		
3 Familiar.....	20		
4 Capellan.....	25		
5 Para gastos de la visita pastoral y empleados inferiores.....	65		
	560	6720	
<i>Curia</i>			
<i>Item 2</i>			
1 Provisor y vicario general.....	120		
2 Fiscal eclesiástico.....	50		
3 Para gastos de la curia y empleados inferiores.....	45		
	215	2580	
Suma al frente.....	—	9300	1690715 84

	ITEM		INCISO
	AL MES	AL AÑO	AL AÑO
	\$ m/n.	\$ m/n.	\$ m/n.
Suma del frente.....	—	9300	1690715 84
<i>Cabildo</i>			
<i>Item 3</i>			
1 Dean.....	120		
2 Arcedean.....	95		
3 Cuatro canónigos dignidades á \$ 90 c. u. . .	360		
4 Dos canónigos diáconos á 70 \$ c/u.....	140		
5 Dos canónigos sub-diáconos á 60 \$ c/u. . .	120		
6 Secretario Capitular.....	25		
7 Para gastos de culto en la Iglesia Catedral y empleados inferiores.....	250		
	1110	13320	
<i>Vicarias</i>			
<i>Item 4</i>			
1 Vicario foráneo de Santa Fé.....	50		
2 Vicario foráneo de Corrientes.....	50		
3 Gastos de curia de Santa Fé . . . . .	20		
4 Gastos de curia de Corrientes.....	20		
	140	1680	
<i>Seminario Conciliar</i>			
<i>Item 5</i>			
1 Rector.....	70		
2 Vice-rector... . . . .	50		
3 Inspector.....	30		
4 Siete profesores á \$ 50 c/u.....	350		
5 Veinte becas á \$12 c/u.....	240		
6 Alquiler de la casa.....	50		
7 Para libros, útiles y gastos.....	150		
	940	11280	
<i>Obispado d. Córdoba</i>			
<i>Item 6</i>			
1 Señor obispo.....	400		
2 Vicario capitular . . . . .	200		
3 Secretario.....	50		
4 Familiar.....	20		
5 Capellan.....	25		
6 Alquiler de la casa.....	50		
Suma á la vuelta . . . . .	745	35580	1690715 84

	ITEM		INCISO
	AL MES	AL AÑO	AL AÑO
	\$ m/n	\$ m/n.	\$ m/n
Suma de la vuelta.....	745	35580	1690715 84
7 Gastos de visita pastoral y empleados inferiores.....	65		
	810	9720	
<i>Curia</i>			
<i>Item 7</i>			
1 Provisor y vicario general .....	100		
2 Pro-vicario.....	50		
3 Fiscal eclesiástico.....	50		
4 Escribiente.....	25		
5 Para gastos de curia y empleados inferiores	45		
	270	3240	
<i>Cabildo</i>			
<i>Item 8</i>			
1 Dean.....	120		
2 Arce-dean .....	100		
3 Cinco canónigos dignidades á \$ 90 c/u.....	450		
4 Dos canónigos diáconos á \$ 70 c/u.....	140		
5 Dos canónigos sub-diágonos á \$ 60 c/u.....	120		
6 Secretario Capitular.....	25		
7 Para gastos del culto en la Iglesia Catedral y empleados inferiores.....	250		
	1205	14460	
<i>Vicarias</i>			
<i>Item 9</i>			
1 Vicario foráneo de la Rioja.....	50		
2 Gastos de curia.....	20		
	70	840	
<i>Seminario conciliar</i>			
<i>Item 10</i>			
1 Rector.....	70		
2 Vice rector.....	50		
3 Inspector.....	30		
4 Nueve profesores á \$ 50 c/u.....	450		
5 Veinte becas á \$ 12 c/u.....	240		
6 Para refacciones del edificio.....	200		
7 Para libros, útiles y gastos menores.....	165		
	1205	14460	
Suma al frente.....	—	78300	1690715 84

	ITEM		INCISO
	AL MES	AL AÑO	AL AÑO
	\$ m/n	\$ m/n	\$ m/n
Suma del frente.....	—	78300	1690715 84
<i>Obispado de Salta</i>			
<i>Item 11</i>			
1 Señor obispo.....	400		
2 Vicario Capitular.....	200		
3 Secretario.....	50		
4 Familiar.....	20		
5 Capellan.....	25		
6 Para gastos de visita pastoral y empleados inferiores.....	65		
	760	9120	
<i>Curia</i>			
<i>Item 12</i>			
1 Provisor y vicario general.....	100		
2 Fiscal eclesiástico.....	50		
3 Para gastos de curia y empleados inferiores.....	45		
	195	2340	
<i>Cabildo</i>			
<i>Item 13</i>			
1 Dean.....	120		
2 Arce-dean.....	100		
3 Cuatro canónigos dignidades á \$ 90 c/u....	360		
4 Dos canónigos diáconos á \$ 70 c/u.....	140		
5 Dos canónigos sub-diáconos á pesos 60 c/u.	120		
6 Secretario capitular.....	25		
7 Para el gasto del culto en la iglesia Catedral y empleados inferiores.....	250		
	1115	13380	
<i>Vicarias</i>			
<i>Item 14</i>			
1 Vicario foráneo de Santiago.....	50		
2 Gastos de curia.....	20		
3 Vicario foráneo de Tucuman.....	50		
4 Gastos de curia.....	20		
5 Vicario foráneo de Catamarca.....	50		
6 Gastos de curia.....	20		
7 Vicario foráneo de Jujuy.....	50		
8 Gastos de curia.....	20		
9 Vicario foráneo de Oran.....	50		
10 Gastos de curia.....	10		
	340	4080	
Suma á la vuelta.....	—	107220	1690715 84

	ITEM		INCISO
	AL MES	AL AÑO	AL AÑO
Suma de la vuelta.....	\$ m/n. —	\$ m/n. 107220	\$ m/n. 1690715 84
<i>Seminario Conciliar</i>			
<i>Item 15</i>			
1 Rector.....	70		
2 Vice-rector.....	50		
3 Inspector.....	30		
4 Nueve profesores á pesos 50 cada uno.....	450		
5 Veinte becas á pesos 12 cada uno.....	240		
6 Para útiles y gastos menores.....	150		
7 Para refacciones en el edificio.....	200		
	1190	14280	
<i>Obispado de Cuyo</i>			
<i>Item 16</i>			
1 Señor obispo.....	400		
2 Secretario.....	50		
3 Escribiente.....	30		
4 Familiar.....	30		
5 Capellan.....	25		
6 Alquiler de casa.....	30		
7 Para gastos de visita pastoral y empleados inferiores.....	65		
	630	7560	
<i>Curia</i>			
<i>Item 17</i>			
1 profesor y vicario general.....	100		
2 Fiscal eclesiástico.....	50		
3 Para gastos de curia y empleados inferiores.....	45		
	195	2340	
<i>Cabildo</i>			
<i>Item 18</i>			
1 Dean.....	120		
2 Arce-dean.....	100		
3 Maestro escuela.....	95		
4 Cuatro canónigos dignidades á pesos 90 c/u.....	360		
5 Dcs canónigos diáconos á pesos 70 c/u....	140		
6 Dos canónigos sub-diáconos á \$ 60 c/u....	120		
Suma al frente.....	935	131400	1690715 84



	ITEM		INCISO
	AL MES	AL AÑO	AL AÑO
	\$ m/n.	\$ m/n.	\$ m/n
Suma del frente .....	935	131400	1690715 84
7 Secretario capitular.....	25		
8 Para gastos del culto en la iglesia Catedral y empleados inferiores.....	250		
	1210	14520	
<i>Vicarias</i>			
<i>Item 19</i>			
1 Vicario foráneo de Mendoza y auxiliar del obispo de Cuyo.....	150		
2 Escribiente.....	30		
3 Gastos de curia.....	20		
4 Vicario foráneo de San Luis.....	50		
5 Gastos de curia.....	20		
	270	3240	
<i>Seminario Conciliar</i>			
<i>Item 20</i>			
1 Rector.....	70		
2 Vice-rector.....	50		
3 Inspector.....	30		
4 Siete profesores á pesos 50 c/u.....	350		
5 Veinte becas á pesos 12 c/u.....	240		
6 Para útiles y gastos menores.....	150		
7 Para cubrir los gastos de refacciones hechas y á ejecutarse en el Seminario.....	100		
	990	11880	
Total del inciso.....	—	161040	161040
INCISO II			
Gastos diversos			
<i>Item 1</i>			
1 Para limosnas á los sagrarios en la Capital, gastos en los Te-Deums y conservacion del monumento del General San Martin en la iglesia Metropolitana.....	250	3000	
<i>Item 2</i>			
1 Para misiones entre los indios.....	1000	12000	
Suma á la vuelta.....	—	15000	1851755 84

	ITEM		INCISO
	AL MES	AL AÑO	AL AÑO
	\$ m/n	\$ m/n	\$ m/n.
Suma de la vuelta.....	—	15000	1851755 84
<i>Item 3</i>			
1 Para atender á las necesidades religiosas en la Capital, provincias y territorios nacionales.....	200	2400	
<i>Item 4</i>			
1 Para subvenciones de beneficencia en la Capital, provincias y territorios nacionales.....	600	7200	
<i>Item 5</i>			
1 Para la publicacion de la memoria del Ministerio, informes de interés público, y otras publicaciones é impresiones del Departamento del Culto.....	600	7200	
<i>Item 6</i>			
1 Para gastos eventuales en el Departamento del Culto.....	500	6000	
<i>Item 7</i>			
1 Para subvencionar los templos en construccion de la República.....	7000	84000	
<i>Item 8</i>			
1 Para el templo en construccion en el departamento de Ayacucho, provincia de San Luis, (por una vez pesos 4000).....	333 33 $\frac{1}{3}$	4000	
<i>Item 9</i>			
1 Para el templo en construccion en la ciudad de San Luis, (por una vez pesos 6000).....	500	6000	
<i>Item 10</i>			
1 Para ayudar la construccion del templo en Rio Zeballos, provincia de Córdoba, (por una vez pesos 2000).....	166 66 $\frac{2}{3}$	2000	
<i>Item 11</i>			
1 Para ayudar la construccion del templo en La Cruz, provincia de Corrientes, (por una vez pesos 5000).....	416 66 $\frac{2}{3}$	5000	
Suma al frente.....	—	138800	1851755 84

	ITEM		INCISO
	AL MES	AL AÑO	AL AÑO
	\$ m/n	\$ m/n.	\$ m/n.
Suma del frente.....	—	138800	1851755 84
<i>Item 12</i>			
1 Para el templo en Almirante Brown, Adrogué, (por una vez 1500).....	125	1500	
<i>Item 13</i>			
1 Para el templo de Mercedes, provincia de Corrientes, (por una vez pesos 10000)...	833 33 $\frac{1}{3}$	10000	
<i>Item 14</i>			
1 Para el templo de Copacabana, (por una vez pesos 4000).....	333 33 $\frac{1}{3}$	4000	
Total del inciso.....	—	154300	154300
DEPARTAMENTO DE INSTRUCCION PÚBLICA			
INCISO 12			
Instruccion superior			
<i>Universidad de Buenos Aires</i>			
<i>Item 1</i>			
1 Rector.....	450		
2 Secretario general.....	250		
3 Pro-Secretario.....	125		
4 Contador tesorero.....	100		
5 Portero.....	42		
6 Ordenanza.....	42		
7 Para gastos.....	50		
	1059	12708	
<i>Facultad de Derecho</i>			
<i>Item 2</i>			
1 Catedrático de introduccion al derecho...	200		
2 Id. de derecho civil.....	200		
3 Id. de filosofía del derecho.....	200		
4 Dos catedráticos de derecho internacional á pesos 200 cada uno.....	400		
5 Catedrático de derecho romano.....	200		
6 Id. id penal.....	200		
Suma á la vuelta.....	1400	12708	2006055 84

	ITEM		INCISO
	AL MES	AL AÑO	AL AÑO
	\$ m/n.	\$ m/n	\$ m/n
Suma de la vuelta.....	1400	12708	2006055 84
7 Catedrático de derecho comercial.....	200		
8 Id. id. constitucional y administrativo.....	200		
9 Id. id. de procedimientos.....	200		
10 Id. id. canónico.....	200		
11 Id. id. economía política.....	200		
12 Secretario.....	200		
13 Escribiente.....	50		
14 Bibliotecario.....	100		
15 Bedel.....	90		
16 Mayordomo.....	60		
17 Ordenanza.....	40		
18 Para gastos de secretaría y de casa.....	40		
	2980	35760	
<i>Facultad de Medicina</i>			
<i>Item 3</i>			
1 Dos catedráticos de anatomía descriptiva y topográfica á pesos 200 cada uno.....	400		
2 Catedrático de fisiología general y humana.....	200		
3 Catedrático de patología general y ejercicios clínicos.....	200		
4 Id. de histología.....	200		
5 Id. de materia médica y terapéutica.....	200		
6 Dos catedráticos de clínica médica á pesos 200 cada uno.....	400		
7 Catedrático de nosografía médica.....	200		
8 Id. de medicina operatoria.....	200		
9 Dos catedráticos de clínica quirúrgica á pesos 200 cada uno.....	400		
10 Catedrático de nosografía quirúrgica.....	200		
11 Id. de higiene pública y privada.....	200		
12 Id. de medicina legal y toxicología.....	200		
13 Idem de partos y clínica respectiva.....	200		
14 Id. de oftalmología y clínica respectiva.....	200		
15 Id. de enfermedades de niños y clínica respectiva.....	200		
16 Id. de enfermedades de mujeres y clínica respectiva.....	200		
17 Id. de farmacia práctica y farmacéutica.....	200		
18 Id. de Química farmacéutica.....	200		
19 Id. de patología mental.....	200		
20 Id. de enfermedades nerviosas.....	200		
21 Id. de química aplicada á la medicina.....	200		
22 Jefe de disceccion.....	200		
23 Dos jefes de clínica médica á p. So c/u.....	160		
24 Dos id. id. quirúrgica á pesos 80 cada uno.....	160		
Suma al frente.....	5320	48468	2006055 84

	ITEM		INCISO
	AL MES	AL AÑO	AL AÑO
	\$ m/n	\$ m/n	\$ m/n.
Suma del frente.....	5320	48468	2006055 84
25 Jefe de id. obstetricial.....	80		
26 Id. de id. oftalmológica.....	80		
27 Id. de id. de enfermedades de niños.....	80		
28 Id. de id. de ginecológica.....	80		
29 Id. de id. de patología mental.....	80		
30 Ayudante del disector.....	83		
31 Preparador de histología y anatomía patológicas.....	60		
32 Secretario.....	300		
33 Escribiente.....	50		
34 Bedel encargado de la biblioteca y del museo anatómico.....	90		
35 Ayudante para el laboratorio de fisiología experimental.....	80		
36 Idem para el laboratorio de farmacia.....	60		
37 Idem para el laboratorio de química.....	60		
38 Mayordomo de la casa de la facultad.....	40		
39 Encargado del anfiteatro.....	50		
40 Ordenanza de la facultad.....	30		
41 Dos sirvientes para el anfiteatro á pesos 25 c/u.....	50		
42 Gastos de secretaría.....	40		
43 Para fomento y gastos de experimentacion en cada uno de los laboratorios y aulas de fisiología, histología y farmacia.....	100		
44 Para la adquisicion de preparaciones anatómo-patológicas.....	50		
45 Para dar cumplimiento al contrato celebrado con el jefe de diseccion.....	80		
	6943	83316	
<i>Instituto microbiológico</i>			
<i>Item 4</i>			
1 Director del instituto, profesor de anatomía patológica en la facultad y encargado del departamento respectivo.....	250		
2 Jefe de trabajos prácticos de anatomía é histología patológica.....	200		
3 Encargado del departamento de micrografía clínica.....	200		
4 Encargado de la seccion rabia.....	200		
5 Preparador para el museo patológico.....	100		
6 Tres ayudantes para los profesores á pesos 60 c/u.....	180		
7 Tres sirvientes para las cátedras á pesos 25 cada uno.....	75		
Suma á la vuelta. ....	1205	131784	2006055 84

	ITEM		INCISO
	AL MES	AL AÑO	AL AÑO
	\$ m/n.	\$ m/n.	\$ m/n.
Suma de la vuelta.....	1205	131784	2006055 84.
8 Portero .....	25		
9 Alquiler de casa para el Instituto.....	200		
10 Gas y aguas corrientes.....	60		
11 Para la adquisicion y mantencion de animales .....	60		
12 Para drogas, sustancias colorantes, alcoholes instrumentos, etc.....	80		
13 Para imprevistos y gastos menores.....	50		
	1680	20160	
<i>Hospital de Clínicas</i>			
<i>Item 5</i>			
1 Médico administrador.....	400		
2 Médico encargado de las aplicaciones eléctricas.....	150		
3 Escribiente encargado de la Secretaria....	50		
4 Contador tesorero.....	230		
5 Mayordomo .....	100		
6 Encargado de la mesa de entradas y salidas.....	140		
7 Siete Médicos de sala á 100 \$ c/u.....	700		
8 Cinco practicantes mayores á \$ 60 c/u....	300		
9 Un id encargado de la administracion de baños.....	60		
10 Diez id menores á ps. 40 c/u.....	400		
11 Practicante encargado de la hidroterapia...	50		
12 Farmaceutico .....	110		
13 Dos ayudantes de botica á 40 ps. c/u.....	80		
14 Oficial mecánico maquinista.....	60		
15 Artesano carpintero.....	40		
16 Id barbero .....	25		
17 Dos ordenanzas á ps. 30 c/u.....	60		
18 Cocinero para los practicantes.....	25		
19 Id para los enfermos.....	20		
20 Id auxiliar.....	15		
21 Guardian cabo de sala.....	30		
22 Sirviente bañero.....	15		
23 Id carrero .....	15		
24 Id jardinero.....	15		
25 Id asistente del comedor.....	15		
26 Id peon de cocina.....	15		
27 Dos id. de limpieza á ps. 15 c/u.....	30		
28 Uno id. co chonero.....	15		
29 Dos id. de botica á ps. á 15 cada uno.....	30		
30 Un id. de anfiteatro .....	15		
31 Veinte y cinco id. asistentes de sala á ps. 15 cada uno.....	375		
Suma al frente.....	3585	151944	2006055 84

	ITEM		INCISO
	AL MES	AL AÑO	AL AÑO
	\$ m/n	\$ m/n	\$ m/n.
Suma del frente.....	3585	151944	2006055 84
32 Capellan.....	55		
33 Quince hermanas de caridad á ps. 10 c/u...	150		
34 Para proviciones de pan, carne, leche, mercado, viveres, comestibles y demas útiles para la despensa.....	3200		
35 Para medicamentos, útiles de botica é instrumentos de medicina y cirugía.....	1400		
36 Para roperia, colchoneria, carpinteria, herreria, lavado de ropa de las hermanas y de los enfermos, adquisicion de nuevas camas y muebles, limpieza é higiene del establecimiento, composturas de bombas, cañerías, etc. . . . .	1400		
37 Para aguas corrientes, gas, velas, kerosene carbon y leña.....	800		
38 Para atender al gasto diario de articulos extraordinarios para los enfermos.....	500		
39 Para refacciones y ensanches del edificio.....	2000		
	13090	157080	
<i>Facultad de Ciencias Fisico-Matemáticas</i>			
<i>Item 6</i>			
1 Catedrático de introduccion al álgebra superior y trigonometría.....	200		
2 Idem de álgebra superior y geometría analítica.....	200		
3 Idem de cálculo diferencial é integral. . . .	200		
4 Idem de mecánica racional.....	200		
5 Dos catedráticos de mecánica aplicada y resistencia de materiales á pesos 200 c/u.	400		
6 Idem de topografía y geodesia.....	200		
7 Idem de construcciones civiles.....	200		
8 Idem de construcciones de máquinas.....	200		
9 Idem de construccion y explotacion de ferrocarriles.....	200		
10 Idem de hidráulica.....	200		
11 Dos catedráticos de geometría descriptiva á pesos 200 cada uno.....	400		
12 Catedrático de matemáticas superiores.....	200		
13 Idem idem arquitectura.....	200		
14 Idem de proyectos, presupuestos y planos.....	200		
15 Idem de dibujo arquitectónico y lavado de planos.....	200		
16 Idem de física teórica y esperimental.....	200		
Suma á la vuelta.....	3600	309024	2006055 84

	ITEM		INCISO
	AL MES	AL AÑO	AL AÑO
	\$ m/n.	\$ m/n	\$ m/n
Suma de la vuelta.....	3600	309024	2006055 84
17 Idem de química analítica.....	200		
18 Idem idem orgánica.....	200		
19 Idem idem inorgánica.....	200		
20 Idem idem zoología.....	200		
21 Idem idem botánica.....	200		
22 Idem mineralogía y geología.....	200		
23 Idem de dibujo de perspectiva y lavado de planos.....	100		
24 Idem de construcciones y de máquinas...	100		
25 Inspector de las aulas de dibujo.....	60		
26 Secretario.....	150		
27 Escribiente.....	50		
28 Bedel.....	90		
29 Encargado de la biblioteca y del cuidado de los gabinetes.....	70		
30 Cinco ayudantes para los laboratorios y gabinetes á 50 pesos cada uno.....	250		
31 Ordenanza para las clases de química.....	30		
32 Idem y portero de la facultad.....	40		
33 Para los gastos de los gabinetes de física, historia natural, química y aulas de matemáticas.....	150		
34 Para gastos de secretaría.....	40		
35 Para la creacion de los gabinetes de mecánica, de construcciones, de arquitectura y de hidráulica, por una vez (1000).....	833 33½		
	6763 33½	81160	
UNIVERSIDAD DE CÓRDOBA			
<i>Consejo Superior</i>			
<i>Item 7</i>			
1 Rector.....	450		
2 Secretario general.....	250		
3 Bibliotecario.....	130		
4 Contador tesorero.....	70		
5 Ayudante.....	40		
6 Escribiente auxiliar.....	42		
7 Celador.....	40		
8 Sirviente jardinero.....	30		
9 Ordenanza.....	30		
10 Para ayudar á la publicacion de los anales universitarios.....	100		
11 Para la funcion de la patrona y honores del fundador.....	25		
12 Para gastos.....	50		
Suma al frente.....	1257	390184	2006055 84



	ITEM		INCISO
	AL MES	AL AÑO	AL AÑO
	\$ m/n	\$ m/n	\$ m/n
Suma del frente.....	1257	390184	2006055 84
13 Para suscripcion á revistas y periódicos científicos.....	100		
14 Para refacciones y reparaciones.....	200		
	1557	18684	
<i>Facultad de Derecho</i>			
<i>Item 8</i>			
1 Catedrático de introduccion al derecho. ....	200		
2 Idem idem derecho civil.....	200		
3 Dos idem internacional á pesos 200 c/u. ....	400		
4 Idem de romano.....	200		
5 Idem idem penal.....	200		
6 Idem idem comercial.....	200		
7 Idem idem constitucional.....	200		
8 Idem idem procedimientos.....	200		
9 Idem idem canónico.....	200		
10 Idem idem economía política.....	200		
11 Idem idem derecho administrativo y estadística.....	200		
12 Idem de filosofía del derecho.....	200		
13 Secretario.....	150		
14 Escribiente auxiliar de secretario.....	40		
15 Ordenanza.....	30		
16 Para gastos.....	25		
17 Para compra de libros é impresiones.....	100		
	2945	35340	
<i>Facultad de Medicina</i>			
<i>Item 9</i>			
1 Catedrático de anatomía descriptiva y topográfica.....	200		
2 Idem de fisiología general y humana.....	200		
3 Idem de patología general y ejercicios clínicos.....	200		
4 Idem de histología.....	200		
5 Idem de anatomía patológica.....	200		
6 Idem de materia médica y terapéutica.....	200		
7 Idem de nosografía médica.....	200		
8 Idem idem medicina operatoria.....	200		
9 Idem idem nosografía quirúrgica.....	200		
10 Idem idem higiene pública y privada.....	200		
11 Idem idem medicina legal y toxicología.....	200		
12 Idem idem partos y clínica respectiva.....	200		
13 Idem idem enfermedades de niños y clínica respectiva.....	200		
Suma á la vuelta.....	2600	444208	2006055 84

	ITEM		INCISO
	AL MES	AL AÑO	AL AÑO
	\$ m/n	\$ m/n	\$ m/n
Suma de la vuelta.....	2600	444208	2006055 84
14 Catedrático de enfermedades de mujeres y clínica respectiva.....	200		
15 Idem idem médica.....	200		
16 Idem idem quirúrgica.....	200		
17 Idem de oftalmología y su clínica.....	200		
18 Idem de farmacia y práctica farmacéutica.....	200		
19 Idem de química farmacéutica.....	200		
20 Idem de patología mental.....	200		
21 Idem de enfermedades nerviosas.....	200		
22 Jefe de disección.....	200		
23 Practicante jefe de clínica médica.....	80		
24 Idem idem médica.....	80		
25 Idem idem quirúrgica.....	80		
26 Idem idem obstetrical.....	80		
27 Idem idem oftalmológica.....	80		
28 Idem idem enfermedades de niños.....	80		
29 Idem idem ginecológica.....	80		
30 Idem idem enfermedades venéreas y de la piel.....	80		
31 Ayudante del disector.....	83		
32 Idem para el laboratorio de química.....	42		
33 Idem idem física.....	42		
34 Idem idem para los gabinetes de fisiología é histología.....	80		
35 Cuatro practicantes menores á pesos 60 c/u.....	240		
36 Modelador.....	60		
37 Secretario.....	100		
38 Escribiente auxiliar del secretario.....	42		
39 Boticario.....	62		
40 Celador bedel, bibliotecario.....	30		
41 Ordenanza.....	30		
42 Dos sirvientes á pesos 25 cada uno.....	50		
43 Para gastos de secretaria y anfiteatros.....	80		
44 Para dar cumplimiento al contrato especial celebrado con el jefe de disección.....	80		
45 Para subvencionar al hospital que sirve de enseñanza práctica.....	1500		
	7561	90732	
<i>Facultad de Ciencias Fisico-Matemáticas</i>			
<i>Item 10</i>			
1 Catedrático de zoología.....	207		
2 Idem idem botánica.....	207		
3 Idem idem mineralogía.....	207		
4 Idem idem química.....	207		
Suma al frente.....	828	534940	2006055 84

	ITEM		INCISO
	AL MES	AL AÑO	AL AÑO
	\$ m/n	\$ m/n	\$ m/n
Suma del frente.....	828	534940	2006055 84
5 Idem idem física.....	207		
6 Idem idem matemáticas superiores.....	207		
7 Idem idem topografía y g-odesia.....	207		
8 Idem idem arquitectura, geometría descriptiva y dibujo.....	207		
9 Catedrático de geometría analítica.....	207		
10 Idem de mecánica técnica, construcciones é hidrúlica.....	207		
11 Idem de idem analítica.....	207		
12 Secretario.....	150		
13 Ayudante de química.....	52		
14 Idem auxiliar de física.....	26		
15 Idem preparador y conservador del museo paleontológico.....	100		
16 Para atencion y fomento del museo antropológico.....	150		
17 Para publicaciones.....	50		
18 Siete ordenanzas á pesos 21 cada uno.....	147		
19 Portero.....	25		
20 Gastos de gabinetes, laboratorios y museos.....	100		
21 Gastos de secretaría.....	15		
	3092	37104	
<i>Academia de Ciencia</i>			
<i>Item 11</i>			
1 Presidente.....	150		
2 Secretario redactor del boletin.....	104		
3 Idem auxiliar y bibliotecario.....	80		
4 Para exploraciones.....	250		
5 Idem publicaciones.....	200		
6 Idem gastos.....	20		
7 Idem idem de traslacion, gabinetes y museos al nuevo edificio.....	166 66 $\frac{2}{3}$		
8 Ordenanza.....	40		
9 Para publicar el mapa geológico de la república.....	250		
	1260 66 $\frac{2}{3}$	15128	
<i>Escuela de Ingenieros de San Juan</i>			
<i>Item 12</i>			
1 Rector.....	300		
2 Ocho profesores á pesos 130 cada uno.....	1040		
3 Veinte becas para alumnos de otras provincias á peses 26 cada uno.....	520		
Suma á la vuelta.....	1860	587172	2006055 84

	ITEM		INCISO
	AL MES	AL AÑO	AL AÑO
	\$ m/n.	\$ m/n.	\$ m/n.
Suma de la vuelta.....	1860	587172	2006055 84
4 Para fomento del gabinete de física, laboratorio de química y gastos de exploraciones.....	80		
5 Encargado del gabinete.....	50		
6 Para adquisición de libros.....	20		
7 Servicio interno.....	50		
8 Alquiler de casa.....	50		
9 Ordenanza.....	20		
	2130	25560	
Total del inciso. ....	—	612732	612732
INCISO 13			
Fomento de la Instrucción Superior			
<i>Item 1</i>			
1 Para bibliotecas de Concejos Superiores y Facultades.....	200	2400	
<i>Item 2</i>			
1 Para gabinetes, laboratorios, anfiteatros y su conservación.....	500	6000	
<i>Item 3</i>			
1 Para construcciones y refacciones.....	1000	12000	
<i>Item 4</i>			
1 Para profesores sustitutos y empleados extraordinarios.....	300	3600	
<i>Item 5</i>			
1 Para contribuir á los gastos que demande la construcción del edificio destinado á la Facultad de Medicina en la Capital de la República.....	5000	60000	
<i>Item 6</i>			
1 Para subvencionar al Circulo Médico Argentino.....	100	1200	
Suma al frente.....	—	85200	2618787 84

	ITEM		INCISO
	AL MES	AL AÑO	AL AÑO
	\$ m/n.	\$ m/n.	\$ m/n.
Suma del frente.....	—	85200	2618787 84
<u>Item 7</u>			
I Para subvencionar á la Academia de Bellas Artes (Capital).....	200	2400	
<u>Item 8</u>			
I Para fomento de Bellas Artes.....	200	2400	
<u>Item 9</u>			
I Para construccion del Hospital de Clinicas de Córdoba.....	5000	60000	
<u>Item 10</u>			
I Para subvencionar á la Sociedad Científica Argentina.....	100	1200	
<u>Item 11</u>			
I Para subvencionar á la Sociedad Geográfica Argentina.....	150	1800	
<u>Item 12</u>			
I Para la Biblioteca «General Paz» de la Sociedad «Union Protectora» de Córdoba..	50	600	
<u>Item 13</u>			
I Para subvencionar á la Asociacion «Bernardino Rivadavia».....	500	6000	
<u>Item 14</u>			
I Para subvencionar al Centro Juridico de la Capital.....	100	1200	
<u>Item 15</u>			
I Para subvencionar á la biblioteca «Franklin» en San Juan.....	100	1200	
<u>Item 16</u>			
I Para subvencionar al Centro Médico de Córdoba.....	100	1200	
Total del inciso.....	—	163200	163200
Suma á la vuelta.....	—	—	2781987 84

	ITEM		INCISO
	AL MES	AL AÑO	AL AÑO
	\$ m/n.	\$ m/n.	\$ m/n.
Suma de la vuelta.....	—	—	2781987 84
INCISO 14			
Instruccion Secundaria			
<i>Inspeccion de Colegios Nacionales y Escuelas Normales</i>			
<i>Item 1</i>			
1 Inspector general.....	350		
2 Dos inspectores de seccion á pesos 200 c/u.	400		
3 Secretario general encargado de la foja de servicios del cuerpo docente.....	100		
4 Encargado de la estadística y de los inventarios de los colegios nacionales y escuelas normales.....	100		
5 Escribiente.....	60		
6 Mecánico encargado de la reparacion de los gabinetes.....	200		
7 Ordenanza.....	30		
8 Para suscripciones, revistas de educacion, etc.....	60		
9 Para gastos de oficina.....	10		
	1310	15720	
<i>Colegio Nacional de la Capital</i>			
<i>Item 2</i>			
1 Rector.....	300		
2 Vice-rector.....	250		
3 Secretario contador y tesorero.....	150		
4 Pro-secretario.....	80		
5 Ocho profesores de idioma nacional á pesos 120 cada uno.....	960		
6 Cinco idem de aritmetica á pesos 120 c/u..	600		
7 Ocho idem de geografia á peso 120 c/u....	960		
8 Diez idem de historia á pesos 120 c/u.....	1200		
9 Siete idem de francés á pesos 120 c/u.....	840		
10 Siete idem de inglés á pesos 120 c/u.....	840		
11 Profesor de derecho.....	120		
12 Dos profesores de latin á pesos 120 c/u...	240		
13 Tres idem de aleman á pesos 120 cada uno	360		
14 Cinco idem de álgebra á pesos 120 c/u....	600		
15 Cuatro idem de geometría á pesos 120 c/u.	480		
16 Cinco idem de dibujo lineal á pesos 120 cada uno.....	600		
Suma al frente.....	8580	15720	2781987 84

	ITEM		INCISO
	AL MES	AL AÑO	AL AÑO
	\$ m/n	\$ m/n	\$ m/n
Suma del frente.....	8580	15720	2781987 84
17 Dos profesores de trigonometría, cosmografía y topografía á pesos 120 c/u.....	240		
18 Cuatro idem de literatura á pesos 120 c/u..	480		
19 Cuatro idem de física á pesos 120 c/u.....	480		
20 Cuatro idem de química á pesos 120 c/u...	480		
21 Tres idem de historia natural á pesos 120 c/u.....	360		
22 Dos idem de filosofía á pesos 120 c/u.....	240		
23 Profesor de dibujo natural.....	100		
24 Idem de economía política, administración y estadística.....	120		
25 Idem de higiene.....	60		
26 Dos profesores de estenografía á pesos 100 cada uno.....	200		
27 Dos idem de gimnasia é instruccion militar á pesos 60 cada uno.....	120		
28 Veintiseis celadores á pesos 40 cada uno...	1040		
29 Cuatro ayudantes de gabinetes y laboratorios á pesos 60 cada uno.....	240		
30 Escribiente auxiliar bibliotecario.....	50		
31 Portero, mayordomo.....	40		
32 Ordenanza.....	30		
33 Ocho sirvientes á pesos 28 cada uno.....	224		
34 Para gastos.....	500		
<i>Cursos libres</i>			
35 Dos profesores de dibujo, uno natural y otro lineal á pesos 100 cada uno.....	200		
36 Ayudante para la clase de dibujo natural.....	80		
37 Profesor de italiano.....	100		
38 Idem de curso libre sobre las instituciones.....	100		
39 Encargado del servicio de las clases libres.....	30		
	14094	169128	
<i>Colegio Nacional en La Plata</i>			
<i>Item 3</i>			
1 Rector.....	200		
2 Vice-rector.....	100		
3 Secretario contador y tesorero.....	80		
4 Profesor de química.....	120		
5 Idem de física.....	120		
6 Idem de historia natural é higiene.....	120		
Suma á la vuelta.....	740	184848	2781987 84

	ITEM		INCISO
	AL MES	AL AÑO	AL AÑO
	\$ m/n	\$ m/n	\$ m/n
Suma de la vuelta.....	740	18,4848	2781987 84
7 Profesor de geometria, topografia, dibujo lineal y lavado de planos.....	120		
8 Idem algebra, trigonometria y cosmografia.	120		
9 Idem aritmética y contabilidad.....	120		
10 Idem de filosofia, derecho general, nociones de economia política.....	100		
11 Tres profesores de historia y geografia á pesos 100 cada uno.....	300		
12 Dos idem de gramática y literatura á pesos 100 cada uno.....	200		
13 Profesor de francés.....	80		
14 Idem de inglés.....	80		
15 Idem de aleman.....	80		
16 Idem de latin.....	80		
17 Idem de dibujo lineal.....	80		
18 Idem de música.....	52		
19 Idem de gimnasia é instruccion militar.....	52		
20 Escribiente y bibliotecario.....	30		
21 Cuatro celadores á pesos 25 cada uno.....	100		
22 Dos ayudantes auxiliares para los gabinetes de física, historia natural y laboratorio de química á pesos 40 cada uno.....	80		
23 Ordenanza.....	30		
24 Dos sirvientes á pesos 20 cada uno.....	40		
25 Para servicio y gastos internos.....	80		
	2564	30768	
<i>Colegio nacional de Córdoba</i>			
<i>Item 4</i>			
1 Rector.....	250		
2 Vice-rector.....	150		
3 Secretario contador y tesorero.....	80		
4 Profesor de química.....	120		
5 Idem de física.....	120		
6 Idem de historia natural é higiene.....	120		
7 Dos idem de geometria y trigonometria, dibujo lineal y lavado de planos á pesos 120 cada uno.....	240		
8 Profesor de álgebra, topografia y cosmografia.....	120		
9 Idem de aritmética y contabilidad, debiendo dictar un curso sobre sistema métrico decimal.....	120		
10 Dos idem de derecho y nociones de economia política á pesos 100 cada uno.....	200		
11 Dos idem de filosofia á pesos 100 c/u.....	200		
Suma al frente.. .	1720	215616	2781987 84



	ITEM		INCISO
	AL MES	AL AÑO	AL AÑO
	\$ m/n	\$ m/n	\$ m/n
Suma del frente.....	1720	215616	2781987 84
12 Cuatro profesores de historia y geografía á \$ 100 cada uno.....	400		
13 Profesor de gramática.....	120		
14 Idem de literatura.....	120		
15 Idem de francés.....	100		
16 Idem de inglés.....	100		
17 Idem de alemán.....	100		
18 Idem de latín.....	100		
19 Idem de dibujo lineal.....	80		
20 Idem de estenografía.....	60		
21 Idem de música.....	52		
22 Idem de gimnasia é instruccion militar.....	52		
23 Escribiente y bibliotecario.....	30		
24 Seis celadores á pesos 40 cada uno.....	240		
25 Tres ayudantes para los gabinetes de física, historia natural y laboratorio de química á pesos 40 cada uno.....	120		
26 Para ocho becas establecidas por el fundador y por donaciones particulares á pesos 16 cada una.....	128		
27 Para funcion de la patrona y honras del fun- dador.....	20		
28 Mayordomo.....	40		
29 Dos ordenanzas á pesos 30 cada uno.....	60		
30 Jardinero.....	30		
31 Para servicio y gastos internos.....	100		
	3772	45264	
<i>Colegio Nacional del Rosario</i>			
<i>Item 5</i>			
1 Rector.....	200		
2 Vice-rector.....	100		
3 Secretario contador y tesorero.....	80		
4 Profesor de química.....	120		
5 Idem de física.....	120		
6 Idem de historia natural é higiene.....	120		
7 Idem de geometría, topografía, dibujo li- neal y lavado de planos.....	120		
8 Idem de álgebra, trigonometría y cosmo- grafía.....	120		
9 Idem de aritmética y contabilidad, de- biendo dictar un curso sobre sistema métrico decimal.....	120		
10 Profesor de filosofía.....	100		
11 Idem de nociones de derecho, economía política y estadística.....	100		
12 Idem de gramática.....	120		
Suma á la vuelta.....	1420	260880	2781987 84

	ITEM		INCISO
	AL MES	AL AÑO	AL AÑO
	\$ m/n	\$ m/n	\$ m/n
Suma de la vuelta.....	1420	260880	2781987 84
13 Profesor de literatura.....	120		
14 Tres idem de historia y geografía á pesos 100 cada uno.....	300		
15 Idem de francés.....	100		
16 Idem de inglés.....	100		
17 Idem de alemán.....	100		
18 Idem de latín.....	100		
19 Idem de estenografía.....	60		
20 Idem de dibujo natural.....	80		
21 Idem de música.....	52		
22 Idem de gimnasia é instruccion militar.....	50		
23 Escribiente y bibliotecario.....	30		
24 Cuatro celadores á pesos 30 cada uno.....	120		
25 Tres ayudantes para gabinetes y laborato- rios á pesos 40 cada uno.....	120		
26 Mayordomo.....	40		
27 Ordenanza.....	30		
28 Para servicios y gastos internos.....	100		
	2922	35064	
<i>Colegio Nacional del Uruguay</i>			
<i>Item 6</i>			
1 Rector.....	250		
2 Vice-rector.....	100		
3 Secretario, contador y tesorero.....	80		
4 Profesor de química.....	120		
5 Idem de física.....	120		
6 Idem de historia natural é higiene.....	120		
7 Profesor de geometría y trigonometría.....	120		
8 Idem de álgebra, topografía y cosmogra- fía.....	120		
9 Idem de aritmética y contabilidad, debien- do dictar un curso nocturno sobre siste- ma métrico decimal.....	120		
10 Dos profesores de gramática á pesos 100 cada uno.....	200		
11 Profesor de literatura.....	100		
12 Idem de filosofía.....	100		
13 Idem de nociones de derecho y economía política.....	100		
14 Cuatro idem de historia y geografía á pesos 200 cada uno.....	400		
15 Dos idem de francés á pesos 100 cada uno.....	200		
16 Idem de alemán.....	100		
17 Dos idem de inglés á pesos 100 cada uno.....	200		
18 Idem de latín.....	100		
Suma al frente.....	2650	295944	2781987 84

	ITEM		INCISO
	AL MES	AL AÑO	AL AÑO
	\$ m/n.	\$ m/n.	\$ m/n.
Suma del frente.....	2650	295944	2781987 84
19 Dos profesores de dibujo natural á \$ 80 cada uno.....	160		
20 Dos idem dibujo lineal y lavado de planos á pesos 80 cada uno.....	160		
21 Idem de música.....	52		
22 Dos idem gimnasia é instruccion militar á pesos 52 cada uno.....	104		
23 Idem de estenografía.....	60		
24 Escribiente y bibliotecario.....	30		
25 Ocho celadores á pesos 30 cada uno.....	240		
26 Dos ayudantes de gabinete á pesos 50 c/u..	100		
27 Ayudante de historia natural y conservacion del museo.....	50		
28 Mayordomo.....	40		
29 Tres ordenanzas á pesos 30 cada uno.....	90		
30 Para servicios y gastos internos.....	100		
	3836	46032	
<i>Colegio Nacional de Corrientes</i>			
<i>Item 7</i>			
1 Rector.....	225		
2 Vice-rector.....	100		
3 Secretario, contador y tesorero.....	80		
4 Profesor de química.....	120		
5 Idem de física.....	120		
6 Idem de historia natural é higiene.....	120		
7 Idem de geometría y trigonometría.....	120		
8 Idem de álgebra, topografía y cosmografía.....	120		
9 Idem de aritmética y contabilidad, debiendo dictar un curso sobre sistema métrico decimal.....	120		
10 Idem de filosofía.....	100		
11 Idem de nociones de derecho general y economía política.....	100		
12 Cuatro profesores de historia y geografía á pesos 100 cada uno.....	400		
13 Dos idem de gramática á pesos 100 c/u....	200		
14 Idem idem auxiliar para la 2ª division de primer año.....	80		
15 Idem de literatura.....	100		
16 Dos idem de francés á pesos 100 c/u.....	200		
17 Dos idem de inglés á pesos 100 c/u.....	200		
18 Un idem de aleman.....	100		
19 Idem de latin.....	100		
20 Dos idem de dibujo natural á pesos 80 c/u.	160		
Suma á la vuelta.....	2865	341976	2781987 84

	ITEM		INCISO
	AL MES	AL AÑO	AL AÑO
	\$ m/n	\$ m/n.	\$ m/n.
Suma de la vuelta.....	2865	341976	2781987 84
21 Dos profesores de dibujo lineal y lavado de planos á pesos 80 c/u.....	160		
22 Idem de música.....	52		
23 Dos idem de gimnasia é instruccion militar á pesos 52 c/u..	104		
24 Escribiente y bibliotecario.....	30		
25 Ocho celadores á pesos 30 c/u.....	240		
26 Dos ayudantes para los gabinetes de física, historia natural y química á \$ 40 c/u....	80		
27 Mayordomo.....	40		
28 Dos ordenanzas á \$ 30 c/u.....	60		
29 Para servicio y gastos internos.....	100		
	3731	44772	
<i>Colegio Nacional de San Juan</i>			
<i>Item 3</i>			
1 Rector.....	200		
2 Vice-rector.....	100		
3 Secretario, contador y tesorero.....	80		
4 Profesor de química.....	110		
5 Idem de física.....	100		
6 Idem de historia natural é higiene.....	100		
7 Idem de geometría, topografía, dibujo lineal y lavado de planos.....	120		
8 Idem de álgebra, trigonometría y cosmografía.....	120		
9 Idem de aritmética y contabilidad, debiendo dictar un curso nocturno sobre sistema métrico decimal.....	120		
10 Idem de filosofía, nociones de derecho y economía política.....	100		
11 Tres profesores de historia y geografía á pesos 100 cada uno.....	300		
12 Dos idem de gramática y literatura á pesos 100 cada uno.....	200		
13 Profesor de francés.....	100		
14 Idem de inglés.....	100		
15 Idem de alemán.....	100		
16 Idem de latín.....	100		
17 Idem de dibujo natural.....	80		
18 Idem de música.....	52		
19 Idem de gimnasia é instruccion militar....	52		
20 Escribiente y bibliotecario.....	30		
21 Tres celadores á pesos 30 cada uno.....	90		
22 Dos ayudantes para los gabinetes de física, historia natural y química á pesos 40 c/u	80		
Suma al frente.....	2434	386748	2781987 84

	ITEM		INCISO
	AL MEZ	AL AÑO	AL AÑO
	\$ m/n.	\$ m/n	\$ m/n
Suma del frente.....	2434	386748	2781987 84
23 Mayordomo.....	40		
24 Ordenanza.....	30		
25 Para servicio y gastos internos.....	80		
	2584	31008	
<i>Colegio Nacional de Mendoza</i>			
<i>Item 9</i>			
1 Rector.....	200		
2 Vice-rector.....	100		
3 Secretario contador y tesorero.....	80		
4 Profesor de química.....	110		
5 Idem de física.....	110		
6 Idem de historia natural é higiene.....	110		
7 Idem de geometría, topografía, dibujo lineal y lavado de planos.....	120		
8 Idem de álgebra, trigonometría y cosmografía.....	120		
9 Idem de aritmética y contabilidad, debiendo dictar un curso libre sobre sistema métrico decimal.....	120		
10 Idem de filosofía y nociones de derecho general y economía política.....	100		
11 Tres idem de historia y geografía á pesos 100 cada uno.....	300		
12 Dos idem de gramática y literatura á pesos 100 cada uno.....	200		
13 Profesor de francés.....	100		
14 Idem de inglés.....	100		
15 Idem de alemán.....	100		
16 Idem de latín.....	100		
17 Idem de dibujo natural.....	80		
18 Idem de música.....	52		
19 Idem de gimnasia é instruccion militar .....	52		
20 Escribiente y bibliotecario.....	30		
21 Cuatro celadores á pesos 30 cada uno.....	120		
22 Dos ayudantes para los gabinetes á pesos 40 cada uno.....	80		
23 Mayordomo.....	40		
24 Ordenanza.....	30		
25 Para servicio y gastos internos.....	80		
	2634	31608	
<i>Colegio Nacional de Tucuman</i>			
<i>Item 10</i>			
1 Rector.....	200		
2 Vice-rector.....	100		
Suma á la vuelta.....	300	449364	2781987 84

	ITEM		INCISO
	AL MES	AL AÑO	AL AÑO
	\$ m/n	\$ m/n	\$ m/n
Suma de la vuelta.....	300	449364	2781987 84
3 Secretario, contador y tesorero.....	80		
4 Profesor de química.....	120		
5 Idem de física.....	120		
6 Idem de historia natural é higiene.....	120		
7 Idem de geometría, topografía y lavado de planos.....	120		
8 Idem de álgebra, trigonometría y cosmografía.....	120		
9 Idem de aritmética y contabilidad, debiendo dictar un curso sobre el sistema métrico decimal.....	120		
10 Idem de filosofía.....	100		
11 Idem de nociones de derecho general y de economía política.....	100		
12 Tres idem de historia y geografía á pesos 100 cada uno.....	300		
13 Dos idem de gramática y literatura á pesos 100 cada uno.....	200		
14 Idem para la enseñanza práctica de mecánica industrial y manejo de máquinas á vapor.....	100		
15 Profesor de francés.....	100		
16 Idem de inglés.....	100		
17 Idem de alemán.....	100		
18 Idem de latín.....	100		
19 Idem de dibujo natural.....	80		
20 Idem de música.....	52		
21 Idem de gimnasia é instruccion militar.....	52		
22 Escribiente bibliotecario.....	30		
23 Tres celadores á pesos 30 cada uno.....	90		
24 Dos ayudantes para los gabinetes de física historia natural y química á pesos 40 c/u.....	80		
25 Mayordomo.....	40		
26 Ordenanza.....	30		
27 Para servicios y gastos internos.....	100		
	2854	34248	
<i>Colegio Nacional de Salta</i>			
<i>Item 11</i>			
1 Rector.....	200		
2 Vice-rector.....	100		
3 Secretario, contador y tesorero.....	80		
4 Profesor de química.....	110		
5 Idem de física.....	100		
6 Idem de historia natural é higiene.....	100		
Suma al frente.....	690	483612	2781987 84

	ITEM		INCISO
	AL MES	AL AÑO	AL AÑO
	\$ m/n	\$ m/n	\$ m/n
Suma del frente.....	690	483612	2781987 84
7 Idem de geometría, topografía, dibujo lineal y lavado de planos.....	120		
8 Idem de álgebra, trigonometría y cosmografía.....	120		
9 Idem de aritmética y contabilidad, debiendo dictar un curso sobre sistema métrico decimal.....	120		
10 Idem de filosofía, derecho y economía política.....	100		
11 Tres idem de historia y geografía á pesos 100 cada uno.....	300		
12 Dos idem de gramática y literatura á pesos 100 cada uno.....	200		
13 Profesor de francés.....	100		
14 Idem de inglés.....	100		
15 Idem de alemán.....	100		
16 Idem de latín.....	100		
17 Idem de dibujo natural.....	80		
18 Idem de música.....	52		
19 Idem de gimnasia é instruccion militar.....	52		
20 Escribiente auxiliar.....	30		
21 Tres celadores á pesos 30 cada uno.....	90		
22 Dos ayudantes para los gabinetes de física, historia natural y química á pesos 40 c/u.....	80		
23 Mayordomo.....	40		
24 Ordenanza.....	30		
25 Para servicio y gastos internos.....	100		
	2604	31248	
<i>Colegio Nacional de San Luis</i>			
<i>Item 12</i>			
1 Rector.....	200		
2 Vice-rector.....	100		
3 Secretario, contador y tesorero.....	80		
4 Profesor de química.....	110		
5 Idem de física.....	100		
6 Idem de historia natural é higiene.....	100		
7 Idem de geometría, topografía, dibujo lineal y lavado de planos.....	120		
8 Idem de álgebra, trigonometría y cosmografía.....	120		
9 Idem de aritmética y contabilidad, debiendo dictar un curso nocturno sobre el sistema métrico decimal.....	120		
10 Idem de filosofía, derecho y economía política.....	100		
Suma á la vuelta.....	1150	514860	2781987 84

	ITEM		INCISO
	AL MES	AL AÑO	AL AÑO
	\$ m/n	\$ m/n	\$ m/n
Suma de la vuelta.....	1150	514860	2781987 84
11 Tres idem de historia y geografía á pesos 100 cada uno.....	300		
12 Dos idem de gramática y literatura á pesos 100 cada uno.....	200		
13 Profesor de francés.....	100		
14 Idem de inglés.....	100		
15 Idem de alemán.....	100		
16 Idem de latín.....	100		
17 Idem de dibujo lineal.....	80		
18 Idem de música.....	52		
19 Idem de gimnasia é instruccion militar.....	52		
20 Escribiente bibliotecario.....	30		
21 Cuatro celadores á pesos 30 cada uno.....	120		
22 Dos ayudantes para los gabinetes y labora- torios á pesos 40 cada uno.....	80		
23 Mayordomo.....	40		
24 Ordenanza.....	30		
25 Para servicio y gastos internos.....	80		
	2614	31368	
<i>Colegio Nacional de Catamarca</i>			
<i>Item 13</i>			
1 Rector.....	200		
2 Vice-rector.....	100		
3 Secretario, contador y tesorero.....	80		
4 Profesor de química.....	110		
5 Idem de física.....	100		
6 Idem de historia natural é higiene.....	100		
7 Idem de curso libre de minería y ensayo de metales.....	100		
8 Idem de álgebra, trigonometría y cosmogra- fía.....	120		
9 Idem de geometría, topografía, dibujo lineal y lavado de planos.....	120		
10 Idem de aritmética y contabilidad, debiendo dictar un curso nocturno sobre el sistema métrico decimal.....	120		
11 Idem de filosofía, nociones de derecho y economía política.....	100		
12 Tres idem de historia y geografía á pesos 100 cada uno.....	300		
13 Dos idem de gramática y literatura á pesos 100 cada uno.....	200		
14 Profesor de francés.....	100		
15 Idem de inglés.....	100		
16 Idem de alemán.....	100		
Suma al frente.....	2050	546228	2781987 84



	ITEM		INCISO
	AL MES	AL AÑO	AL AÑO
	\$ m/n	\$ m/n	\$ m/n
Suma del frente.....	2050	546228	2781987 84
17 Idem de latin.....	100		
18 Idem de dibujo natural.....	80		
19 Idem de música.....	52		
20 Idem de gimnasia é instruccion militar.....	52		
21 Escribiente y bibliotecario.....	30		
22 Dos celadores á pesos 30 cada uno.....	60		
23 Ayudante para laboratorios.....	40		
24 Idem para el curso libre de minería.....	30		
25 Mayordomo.....	40		
26 Ordenanza.....	30		
27 Idem para laboratorios de física y química	20		
28 Para servicio y gastos internos.....	80		
	2664	31968	
<i>Colegio Nacional de Santiago.</i>			
<i>Item 14</i>			
1 Rector.....	200		
2 Vice-rector.....	100		
3 Secretario, contador y tesorero.....	80		
4 Profesor de química.....	110		
5 Idem de física.....	100		
6 Idem de historia natural é higiene.....	100		
7 Idem de geometría, topografía, dibujo lineal y lavado de planos.....	120		
8 Idem de álgebra, trigonometría y cosmogra- fía.....	120		
9 Idem de aritmética y contabilidad, debiendo dictar un curso libre sobre el sistema mé- trico decimal.....	120		
10 Idem de mecánica industrial y manejo de máquinas á vapor, curso libre.....	100		
11 Idem de filosofía, nociones de derecho y eco- nomía política.....	100		
12 Tres idem de historia y geografía á pesos 100 cada uno.....	300		
13 Dos idem de gramática y literatura a pe- sas 100 cada uno.....	200		
14 Profesor de francés.....	100		
15 Idem de inglés.....	100		
16 Idem de alemán.....	100		
17 Idem de latin.....	100		
18 Idem de dibujo natural.....	80		
19 Idem de música.....	52		
20 Idem de gimnasia é instruccion militar.....	52		
21 Escribiente y bibliotecario.....	30		
22 Tres celadores á pesos 30 cada uno.....	90		
Suma á la vuelta.....	2454	578196	2781987 84

	ITEM		INCISO
	AL MES	AL AÑO	AL AÑO
	\$ m/n	\$ m/n	\$ m/n
Suma de la vuelta . . . . .	2454	578196	2781987 84
23 Dos ayudantes para gabinetes y laboratorios á pesos 40 cada uno . . . . .	80		
24 Mayordomo . . . . .	40		
25 Ordenanza . . . . .	30		
26 Para servicio y gastos internos . . . . .	80		
	2684	32208	
<i>Colegio Nacional de la Rioja</i>			
<i>Item 15</i>			
1 Rector . . . . .	200		
2 Vice-Rector . . . . .	100		
3 Secretario, contador y tesorero . . . . .	80		
4 Profesor de química . . . . .	110		
5 Id. de física . . . . .	100		
6 Id. de historia natural é higiene . . . . .	100		
7 Id. de curso libre de minería y ensayo de metales . . . . .	100		
8 Id. de geometría, topografía, dibujo lineal y lavado de planos . . . . .	120		
9 Id. de álgebra, trigonometría y cosmografía . . . . .	120		
10 Id. de aritmética y contabilidad, debiendo dictar un curso libre sobre sistema métrico decimal . . . . .	120		
11 Id. de filosofía, derecho y economía po- lítica . . . . .	100		
12 Tres id. de historia y geografía á ps. 100 cada uno . . . . .	300		
13 Dos id. de gramática y literatura á 100 ps. cada uno . . . . .	200		
14 Profesor de francés . . . . .	100		
15 Id. de Inglés . . . . .	100		
16 Id. de alemán . . . . .	100		
17 Id. de latín . . . . .	100		
18 Id. de dibujo natural . . . . .	80		
19 Id. de música . . . . .	52		
20 Id. de gimnasia é instruccion militar . . . . .	52		
21 Escribiente y bibliotecario . . . . .	30		
22 Dos celadores á ps. 30 cada uno . . . . .	60		
23 Ayudante para los lavatorios . . . . .	40		
24 Mayordomo . . . . .	40		
25 Sirviente . . . . .	20		
26 Para servicio y gastos internos . . . . .	80		
	2604	31248	
Suma al frente . . . . .	—	641652	2781987 84

	ITEM		INCISO
	AL MES	AL AÑO	AL AÑO
	\$ m/n.	\$ m/n.	\$ m/n.
Suma del frente.....	—	641652	2781987 84
<i>Colegio Nacional de Jujuy</i>			
<i>Item 16</i>			
1 Rector.....	200		
2 Vice-Rector.....	100		
3 Secretario, contador y tesorero.....	80		
4 Profesor de química.....	110		
5 Id. de física.....	100		
6 Idem de historia natural é higiene.....	100		
7 Idem de geometría, topografía, dibujo lineal y lavado de planos.....	120		
8 Idem de álgebra, trigonometría y cosmografía.....	120		
9 Idem de aritmética y contabilidad, debiendo dictar un curso sobre sistema métrico decimal.....	120		
10 Idem de filosofía, derecho y economía política.....	100		
11 Tres profesores de historia y geografía a \$ 100 c/u.....	300		
12 Dos idem de gramática y literatura á \$ 100 c/u.....	200		
13 Idem de francés.....	100		
14 Idem idem inglés.....	100		
15 Idem idem alemán.....	100		
16 Idem idem latín.....	100		
17 Idem idem dibujo lineal.....	80		
18 Idem idem música.....	52		
19 Idem de gimnasia é instruccion militar.....	52		
20 Escribiente y bibliotecario.....	30		
21 Dos celadores á pesos 30 cada uno.....	60		
22 Ayudante para los laboratorios.....	40		
23 Ordenanza.....	20		
24 Sirviente.....	20		
25 Para servicio y gastos internos.....	80		
	2484	29808	
Total del inciso.....	—	671460	671460
INCISO 15			
Escuelas Normales			
<i>Escuela Normal de Profesores de la Capital</i>			
<i>Item 1</i>			
1 Director, profesor de pedagogía.....	300		
Suma á la vuelta.....	300	—	3453447 84

	ITEM		INCISO
	AL MES	AL AÑO	AL AÑO
	\$ m/n	\$ m/n	\$ m/n
Suma de la vuelta.....	300	—	3453447 84
2 Vice-Director y profesor de moral y urbanidad .....	150		
3 Profesor de aritmética y teneduría de libros .....	110		
4 Idem de álgebra y cálculo.....	110		
5 Dos profesores de historia á pesos 110 c/u.	220		
6 Dos profesores de geografía general á \$ 110 c/u.....	220		
7 Idem de filosofía .....	110		
8 Idem de historia nacional y de América....	110		
9 Idem de instruccion cívica y economía política.....	110		
10 Idem de literatura, composicion y declamacion.....	110		
11 Idem de gramática, caligrafía v lectura....	110		
12 Idem de física y química.....	110		
13 Idem de geometría y trigonometría.....	110		
14 Idem de cosmografía y agrimensura.....	110		
15 Idem de historia natural y nociones de anatomía, fisiología á higiene.....	110		
16 Dos idem de francés á pesos 100 caa uno..	200		
17 Idem de inglés.....	100		
18 Idem de dibujo .....	80		
19 Idem de gimnasia y calistenia.....	60		
20 Idem de música.....	60		
21 Secretario contador.....	100		
22 Celador general y bibliotecario.....	80		
23 Ochenta becas á pesos 32 cada uno.....	2560		
24 Sirviente .....	40		
25 Ordenanza.....	25		
26 Alquiler de casa.....	480		
27 Para gastos y refacciones.....	150		
<i>Escuela de aplicacion anexa</i>			
28 Rejente y profesor de crítica pedagógica...	150		
29 Siete profesores á pesos 100 cada uno.....	700		
	6885	82620	
<i>Escuela Normal de Profesores del Paraná</i>			
<i>Item 2</i>			
1 Director.....	300		
2 Vice-director.....	150		
3 Profesor de aritmética y ejercicios de cálculo.....	110		
4 Idem de geografía é historia general, moral, urbanidad é instruccion cívica.....	110		
Suma al frente.....	670	82620	3453447 84

	ITEM		INCISO
	AL MES	AL AÑO	AL AÑO
	\$ m/n	\$ m/n	\$ m/n
Suma del frente.....	670	82620	3453447 84
5 Idem de filosofía, historia nacional, literatura y economía política.....	110		
6 Idem de castellano, gramática, ejercicios de lectura, escritura, composición, declamación y psicología aplicada á la educación.....	110		
7 Idem de química, física, agrimensura y cosmografía.....	110		
8 Idem de álgebra, geometría y trigonometría	110		
9 Idem de historia natural, anatomía, fisiología é higiene.....	110		
10 Auxiliar.....	110		
11 Profesor de francés.....	100		
12 Idem de inglés y teneduría de libros.....	100		
13 Idem de dibujo.....	80		
14 Idem de gimnasia.....	60		
15 Idem de música en ambos departamentos de la escuela.....	80		
16 Secretario contador.....	100		
17 Celador bibliotecario.....	80		
18 Noventa becas á pesos 32 cada una.....	2880		
19 Dos ordenanzas á pesos 25 cada uno.....	50		
20 Para gastos.....	250		
<i>Escuela de aplicación</i>			
21 Directora y profesora de crítica pedagógica	180		
22 Sub-directora id id.....	160		
23 Profesora especial del jardín de infantes...	180		
24 Dieciseis profesoras á pesos 110 cada una...	1760		
25 Sobre sueldo de la profesora del jardín de infantes según contrato.....	10		
26 Curso libre de estenografía.....	80		
	7480	89760	
<i>Escuela Normal de Profesores de Tucuman</i>			
<i>Item 3</i>			
1 Director, profesor de pedagogía.....	300		
2 Vice-director.....	110		
3 Profesor de aritmética, ejercicios de cálculo, álgebra y teneduría de libros.....	110		
4 Idem de geografía é historia general.....	110		
5 Idem de filosofía, historia nacional, instrucción cívica y economía política.....	120		
6 Idem de gramática, literatura, ejercicios de lectura, escritura, composición y declamación.....	110		
Suma á la vuelta.....	860	172380	3453447 84

	ITEM		INCISO
	AL MES	AL AÑO	AL AÑO
	\$ m/n.	\$ m/n.	\$ m/n.
Suma de la vuelta.....	860	172380	3453447 84
7 Profesor de química y física.....	110		
8 Idem de geometría, trigonometría, cosmografía y agrimensura.....	110		
9 Idem de historia natural y nociones de anatomía, fisiología é higiene.....	110		
10 Idem de francés.....	90		
11 Idem de dibujo.....	80		
12 Idem de gimnasia.....	60		
13 Idem de música.....	60		
14 Idem auxiliar.....	30		
15 Secretario contador.....	50		
16 Bibliotecario.....	50		
17 Cincuenta becas á pesos 26 cada una.....	1300		
18 Dos ordenanzas á pesos 25 cada uno.....	50		
19 Para gastos.....	80		
<i>Escuela de aplicacion</i>			
20 Seis profesores á pesos 90 cada uno.....	540		
	3580	42960	
<i>Escuela Normal de Maestros de Santa-Fé</i>			
<i>Item 4</i>			
1 Director y profesor de pedagogía, moral y urbanidad.....	200		
2 Vice-director, profesor de gramática, ejercicios de lectura, escritura, composicion y declamacion.....	150		
3 Profesor de filosofía, historia nacional y americana é instruccion cívica.....	110		
4 Idem de geografía general.....	110		
5 Idem de historia general.....	110		
6 Idem de aritmética, cálculo mental y teneduría de libros.....	110		
7 Idem de álgebra, geometría y cosmografía.....	110		
8 Idem de literatura, composicion y declamacion.....	110		
9 Idem de física y química.....	110		
10 Idem de historia natural y nociones de anatomía, fisiología é higiene.....	110		
11 Idem de francés.....	100		
12 Idem de dibujo.....	80		
13 Idem de música en ambos departamentos..	80		
14 Idem de gimnasia.....	60		
15 Secretario contador.....	60		
Suma al frente..	1610	215340	3453447 84

	ITEM		INCISO
	AL MES	AL AÑO	AL AÑO
	\$ m/n	\$ m/n	\$ m/n
Suma del frente.....	1610	215340	3453447 84
16 Cuarenta becas á pesos 20 cada uno.....	800		
17 Celador bibliotecario.....	50		
18 Dos ordenanzas á pesos 25 cada uno.....	50		
19 Para gastos.....	80		
<i>Escuela de aplicacion</i>			
20 Regente y profesor de crítica pedagógica..	150		
21 Seis profesores á pesos 80 cada uno. ....	480		
	3220	38640	
<i>Escuela Normal de Maestros de Mendoza</i>			
<i>Item 5</i>			
1 Director y profesor de pedagogia, moral y urbanidad.....	200		
2 Vice-director y profesor de gramática, ejercicios de lectura, escritura, composicion y declamacion.....	150		
3 Profesor de filosofía, historia nacional, instruccion cívica y literarura.....	100		
4 Idem de geografía argentina y general....	110		
5 Idem de historia general.....	110		
6 Idem de geometría, álgebra y cosmografía.	110		
7 Idem de aritmética, cálculo mental y tene- dura de libros.....	110		
8 Idem de química y física.....	110		
9 Idem de historia natural, anatomía, fisiolo- gía é higiene.....	110		
10 Idem de francés.....	100		
11 Idem de dibujo.....	80		
12 Idem de música en ambos departamentos..	80		
13 Idem de gimnasia.....	60		
14 Secretario contador.....	40		
15 Cuarenta becas á pesos 20 cada una.....	800		
16 Celador bibliotecario.....	50		
17 Dos ordenanzas á pesos 25 cada uno.....	50		
18 Para gastos.....	80		
<i>Escuela de Aplicacion</i>			
19 Regente y profesor de crítica pedagógica..	150		
20 Seis profesores á pesos 80 cada uno.....	480		
	3080	36960	
Suma á la vuelta.....	—	290940	3453447 84

	ITEM		INCISO
	AL MES	AL AÑO	AL AÑO
	\$ m/n	\$ m/n	\$ m/n
Suma de la vuelta.....	—	290940	3453447 84
<i>Escuela Normal de Maestros de Catamarca</i>			
<i>Item 6</i>			
1 Director y profesor de pedagogia, moral y urbanidad.....	200		
2 Vice-director y profesor de gramática, ejercicios de lectura, escritura, composicion y declamacion.....	150		
3 Profesor de filosofia, historia nacional é instruccion cívica.....	100		
4 Idem de historia general.....	100		
5 Idem de geografia.....	100		
6 Idem de aritmética, cálculo mental y teneduria de libros.....	100		
7 Idem de álgebra, geometría y cosmografía.....	100		
8 Idem de física y química.....	100		
9 Idem de historia natural, anatomía, fisiología é higiene.....	100		
10 Idem de francés.....	100		
11 Idem de dibujo.....	80		
12 Idem de música en ambos departamentos.....	80		
13 Idem de gimnasia.....	60		
14 Secretario contador.....	60		
15 Cuarenta becas á pesos 20 cada uno.....	800		
16 Celador bibliotecario.....	50		
17 Dos ordenanzas á pesos 25 cada uno.....	50		
18 Para gastos.....	80		
19 Alquiler de casa.....	50		
<i>Escuela de Aplicacion</i>			
20 Regente y profesor de crítica pedagógica...	150		
21 Seis profesores á pesos 80 cada uno.....	480		
22 Alquiler de casa.....	32		
	3122	37404	
<i>Escuela Normal de Profesores en Córdoba</i>			
<i>Item 7</i>			
1 Director y profesor de pedagogía, moral y urbanidad.....	200		
2 Vice-director y profesor de gramática, ejercicios de lectura, escritura, composicion y declamacion.....	150		
Suma al frente.....	350	328404	3453447 84



	ITEM		INCISO
	AL MES	AL AÑO	AL AÑO
	\$ m/n.	\$ m/n.	\$ m/n.
Suma del frente....	350	328404	3453447 84
3 Profesor de filosofía, historia nacional é ins- trucccion cívica.....	110		
4 Idem de historia general.....	110		
5 Idem de geografía.....	110		
6 Idem de aritmética, cálculo mental y tene- dura de libros.....	110		
7 Idem de álgebra, geometría y cosmografía.	110		
8 Idem de física y química.....	110		
9 Idem de historia natural, anatomía, fisíolo- gía é higiene.....	110		
10 Idem de francés.....	100		
11 Idem de dibujo.....	80		
12 Idem de música en ambos departamentos..	80		
13 Idem de gimnasia.....	60		
14 Secretario contador.....	60		
15 Cuarenta becas á pesos 20 cada uno.....	800		
16 Celador.....	35		
17 Dos ordenanzas á pesos 25 cada uno.....	50		
18 Para gastos.....	80		
<i>Escuela de Aplicacion</i>			
19 Regente y profesor de crítica pedagógica..	150		
20 Seis profesores á pesos 80 cada uno. ....	480		
	3095	37140	
<i>Escuela Normal de Maestros de San Juan</i>			
<i>Item 8</i>			
1 Director y profesor de pedagogía, moral y urbanidad.....	200		
2 Vice-director y profesor de gramática, ejer- cicios de lectura, escritura, composicion y declamacion.....	150		
3 Profesor de filosofía, historia nacional é instrucccion cívica.....	110		
4 Idem de historia general.....	110		
5 Idem de geografía general y argent na.....	110		
6 Idem de aritmética, cálculo mental y tene- dura de libros.....	110		
7 Idem de álgebra, geometría y cosmografía.	110		
8 Idem de física y química.....	110		
9 Idem de historia natural, fisiología é hi- giene.....	110		
10 Idem de francés.....	100		
11 Idem de dibujo.....	80		
12 Idem de música en ambos departamentos..	80		
Suma á la vuelta.....	1380	365544	3453447 84

	ITEM		INCISO
	AL MES	AL AÑO	AL AÑO
	\$ m/n	\$ m n	\$ m/n
Suma de la vuelta.....	1380	365544	3453447 84
13 Profesor de gimnasia.....	60		
14 Secretario contador.....	60		
15 Cuarenta becas á pesos 20 cada uno.....	800		
16 Celador.....	35		
17 Dos ordenanzas á pesos 25 eada uno.....	50		
18 Para gastos.....	80		
<i>Escuela de aplicacion</i>			
19 Regente y profesor de crítica pedagógica..	150		
20 Seis profésores á pesos 80 cada uno.....	480		
	3095	37140	
<i>Escuela Normal de Maestros de San Luis</i>			
<i>Item 9</i>			
1 Director y profesor de pedagogía, moral y urbanidad.....	200		
2 Vice-director y profesor de gramática, ejercicios de lectura, escritura, composicion y declamacion.....	150		
3 Profesor de filosofía, historia nacional é instruccion cívica.....	110		
4 Idem de historia general.....	110		
5 Idem de geografía general y argentina.....	110		
6 Idem de aritmética, cálculo mental y teneduria de libros.....	110		
7 Idem de álgebra, geometria y cosmografía..	110		
8 Idem de física y química.....	140		
9 Idem de historia natural, anatomía, fisiología é higiene.....	110		
10 Idem de francés.....	100		
11 Idem de dibujo.....	80		
12 Idem de música en ambos departamentos..	80		
13 Idem de gimnasia.....	60		
14 Secretario contador.....	60		
15 Cuarenta becas á pesos 20 cada uno.....	800		
16 Celador.....	35		
17 Dos ordenanzas á pesos 25 cada uno.....	50		
18 Para gastos.....	80		
<i>Escuela de Aplicacion</i>			
19 Regente y profesor de crítica pedagógica..	150		
20 Seis protesores á pesos 80 cada uno.....	480		
	3095	37140	
Suma al frente.....	—	439824	3453447 84

	ITEM		INCISO
	AL MES	AL AÑO	AL AÑO
	\$ m/n	\$ m/n	\$ m. a
Suma del frente....	—	439824	3453447 84
<i>Escuela Normal de Maestros de la Rioja</i>			
<i>Item 10</i>			
1 Director y profesor de pedagogía, moral y urbanidad.....	200		
2 Vice-director y profesor de gramática, ejercicios de lectura, escritura, composición y declamación.....	150		
3 Profesor de filosofía, historia nacional é instrucción cívica.....	110		
4 Idem de historia general.....	110		
5 Idem de geografía general y argentina..	110		
6 Idem de aritmética, cálculo mental y teneduría de libros.....	110		
7 Idem de álgebra, geometría y cosmografía.	110		
8 Idem de física y química.....	110		
9 Idem de historia natural, fisiología, anatomía é higiene.....	110		
10 Idem de francés.....	100		
11 Idem de dibujo....	80		
12 Idem de música en ambos departamentos..	80		
13 Idem de gimnasia.....	60		
14 Secretario contador.....	60		
15 Cuarenta becas á pesos 20 cada uno.....	800		
16 Celador.....	35		
17 Dos ordenanzas á pesos 25 cada uno.....	50		
18 Para gastos.....	80		
<i>Escuela de Aplicación</i>			
19 Regente y profesor de crítica pedagógica..	150		
20 Seis profesores á pesos 80 cada uno.....	480		
	3095	37140	
<i>Escuela Normal de Maestros de Jujuy</i>			
<i>Item 11</i>			
1 Director y profesor de pedagogía, moral y urbanidad.....	200		
2 Vice-director y profesor de gramática, ejercicios de lectura, escritura, composición y declamación.....	150		
3 Profesor de filosofía, historia nacional é instrucción cívica.....	110		
4 Idem de historia general.....	110		
Suma á la vuelta.....	570	476964	3453447 84

	ITEM		INCISO
	AL MES	AL MES	AL AÑO
	\$ m/n	\$ m/n	\$ m/n
Suma de la vuelta.....	570	476964	3453447 84
5 Profesor de geografía general y argentina..	110		
6 Idem de aritmética, cálculo mental y tene- dura de libros.....	110		
7 Idem de álgebra, geometría y cosmografía..	110		
8 Idem de física y química.....	110		
9 Idem de historia natural, anatomía, fisiolo- gía é higiene.....	110		
10 Idem de francés.....	100		
11 Idem de dibujo.....	80		
12 Idem de música en ambos departamentos..	80		
13 Idem de gímnasia.....	60		
14 Secretario contador.....	60		
15 Cuarenta becas á \$ 20 c/u.....	800		
16 Celador.....	35		
17 Dos ordenanzas á \$ 25 c/u.....	50		
18 Para gastos.....	80		
<i>Escuela de Aplicacion</i>			
19 Regente y profesor de crítica pedagógica..	150		
20 Seis profesores á pesos 80 cada uno.....	480		
	3095	37140	
<i>Escuela Normal de Maestros de Corrientes</i>			
<i>Item 12</i>			
1 Director y profesor de pedagogía, moral y urbanidad.....	200		
2 Vice-director y profesor de gramática, ejer- cicios de lectura, escritura, composición y declamación.....	150		
3 Profesor de filosofía, historia nacional é ins- trucción cívica.....	110		
4 Idem de historia general.....	110		
5 Idem de geografía general y argentina...	110		
6 Idem de aritmética, cálculo mental y tene- dura de libros.....	110		
7 Idem de álgebra, geometría y cosmografía..	110		
8 Idem de física y química.....	110		
9 Idem de historia natural, anatomía, fisiología é higiene.....	110		
10 Idem francés.....	100		
11 Idem de dibujo.....	80		
12 Idem de música en ambos departamentos..	80		
13 Idem de gimnasia.....	60		
14 Secretario contador.....	60		
Suma al frente.....	1500	514104	3453447 84

	ITEM		INCISO
	AL MES	AL AÑO	AL AÑO
	\$ m/n.	\$ m/n.	\$ m/n.
Suma del frente. ....	1500	514104	3453447 84
15 Cuarenta becas á \$ 20 c/u. ....	800		
16 Celador. ....	35		
17 Dos ordenanzas á \$ 25 c/u. ....	50		
18 Para gastos. ....	80		
<i>Escuela de Aplicacion</i>			
19 Regente y profesor de crítica pedagógica. . .	150		
20 Ocho profesores á \$ 80 c/u. ....	640		
	3255	39060	
<i>Escuela Normal de Maestros de Salta</i>			
<i>Item 13</i>			
1 Director y profesor de pedagogía, moral y urbanidad. ....	200		
2 Vice-Director y profesor de gramática, ejercicios de lectura, escritura, composicion y declamacion. ....	150		
3 Profesor de filosofía, historia nacional é instruccion cívica. ....	110		
4 Idem de historia general. ....	110		
5 Idem de geografía general y argentina. ....	110		
6 Idem de aritmética, cálculo mental y teneduría de libros. ....	110		
7 Id de álgebra, geometría y cosmografía. ....	110		
8 Idem de física y química. ....	110		
9 Idem de historia natural, anatomía, fisiología é higiene. ....	110		
10 Idem de francés. ....	100		
11 Idem de dibujo. ....	80		
12 Idem de música en ambos departamentos. . .	80		
13 Idem de gimnasia. ....	60		
14 Secretario contador. ....	60		
15 Cuarenta becas á pesos 20 cada una. ....	800		
16 Celador. ....	35		
17 Dos ordenanzas á pesos 25 cada uno. ....	50		
18 Para gastos. ....	80		
<i>Escuela de aplicacion</i>			
19 Rejente y profesor de crítica pedagógica. . .	150		
20 Seis profesores á pesos 80 cada uno. ....	480		
	3095	37140	
Suma á la vuelta. ....	—	590304	3453447 84

	ITEM		INCISO
	AL MEZ	AL AÑO	AL AÑO
	\$ m/n.	\$ m/n.	\$ m/n.
Suma del frente. ....	—	590304	3453447 84
<i>Escuela Normal Mixta de Mercedes</i>			
<i>Item 14</i>			
1 Director y profesor de pedagogía, moral y urbanidad.....	250		
2 Vice-director y profesor de gramática, ejercicios de lectura, escritura, composición y declamación.....	150		
3 Profesor de filosofía, historia nacional é instrucción cívica.....	110		
4 Idem de historia general.....	110		
5 Idem de geografía general y argentina....	110		
6 Idem de aritmética, cálculo mental y teneduría de libros.....	110		
7 Idem de álgebra, geometría y cosmografía.	110		
8 Idem de física y química.....	110		
9 Idem de historia natural, anatomía, fisiología é higiene.....	110		
10 Idem de francés.....	100		
11 Profesora de labores.....	100		
12 Profesor de dibujo.....	80		
13 Idem de música en ambos departamentos..	80		
14 Idem de gimnasia.....	60		
15 Secretario contador.....	60		
16 Cuarenta becas á pesos 20 cada una.....	800		
17 Celador.....	35		
18 Dos ordenanzas á pesos 25 cada uno.....	50		
19 Para gastos.....	80		
<i>Escuela de aplicación</i>			
20 Rejente y profesor de crítica pedagógica..	150		
21 Seis profesores á pesos 80 cada uno.....	480		
	3245	38940	
<i>Escuela Normal Mixta del Azul</i>			
<i>Item 15</i>			
1 Director y profesor de pedagogía, moral y urbanidad.....	250		
2 Vice-director y profesor de gramática, ejercicios de lectura, escritura, composición y declamación.....	150		
3 Profesor de filosofía, historia nacional é instrucción cívica.....	110		
Suma á la vuelta.....	510	629244	3453447 84

	ITEM		INCISO
	AL MES	AL AÑO	AL AÑO
	\$ m/n	\$ m/n	\$ m/n
Suma del frente.....	510	629244	3453447 84
4 Profesor de historia general.....	110		
5 Idem de geografía general y argentina....	110		
6 Idem de aritmética, cálculo mental y tene- duría de libros.....	110		
7 Idem de álgebra, geometría y cosmografía.	110		
8 Idem de física y química.....	110		
9 Idem de historia nacional, fisiología é hi- giene.....	110		
10 Idem de francés.....	100		
11 Profesora de labores.....	100		
12 Idem de dibujo.....	80		
13 Idem de música en ambos departamentos..	80		
14 Idem de gimnasia.....	60		
15 Secretario contador.....	60		
16 Cuarenta becas á pesos 20 cada una.....	800		
17 Celador.....	35		
18 Dos ordenanzas á pesos 25 cada uno.....	50		
19 Para gastos.....	80		
<i>Escuela de aplicacion</i>			
20 Rejente y profesor de crítica pedagógica...	150		
21 Seis profesores á pesos 80 cada uno.....	480		
	3245	38940	
<i>Escuela Normal Mixta de Dolores</i>			
<i>Item 16</i>			
1 Director y profesor de pedagogía, moral y urbanidad.....	250		
2 Vice-director y profesor de gramática, ejer- cicios de lectura, escritura, composicion y declamacion.....	150		
3 Profesor de filosofía, historia nacional é ins- trucccion cívica.....	110		
4 Idem de historia general.....	110		
5 Idem de geografía general y argentina....	110		
6 Idem de aritmética, cálculo mental y tene- duría de libros.....	110		
7 Idem de álgebra, geometría y cosmografía.	110		
8 Idem de física y química.....	110		
9 Idem de historia natural, anatomía, fisiolo- gía é higiene.....	110		
10 Profesora de labores.....	100		
11 Idem de francés.....	100		
12 Idem de dibujo.....	80		
13 Idem de música en ambos departamentos..	80		
Suma á la vuelta.....	1530	668184	3453447 84

	ITEM		INCISO
	AL MES	AL AÑO	AL AÑO
	\$ m/n.	\$ m/n.	\$ m/n.
Suma de la vuelta.....	1530	668184	3453447 84
14 Profesor de gimnasia.....	60		
15 Secretario contador.....	60		
16 Cuarenta becas á pesos 20 cada una.....	800		
17 Celador.....	35		
18 Dos ordenanzas á pesos 25 cada uno.....	50		
19 Para gastos.....	80		
<i>Escuela de aplicacion</i>			
20 Rejente y profesor de crítica pedagógica...	150		
21 Seis profesores á pesos 80 cada uno.....	480		
	3245	38940	
<i>Escuela Normal Mixta de San Nicolás</i>			
<i>Item 17</i>			
1 Director y profesor de pedagogía, moral y urbanidad.....	250		
2 Vice-director y profesor de gramática, ejercicios de lectura, escritura, composición y declamación.....	150		
3 Profesor de filosofía, historia nacional é instrucción cívica.....	110		
4 Idem de historia general.....	110		
5 Idem de geografía general y argentina....	110		
6 Idem de aritmética, cálculo mental y teneduría de libros.....	110		
7 Idem de álgebra, geometría y cosmografía.	110		
8 Idem de física y química.....	110		
9 Idem de historia natural, anatomía, fisiología é higiene.....	100		
10 Profesora de labores.....	100		
11 Idem de francés.....	100		
12 Profesor de dibujo.....	80		
13 Idem de música en ambos departamentos..	80		
14 Profesora de labores de mano y economía doméstica.....	90		
15 Idem de gimnasia.....	60		
16 Secretario contador.....	60		
17 Cuarenta becas á pesos 20 cada uno.....	800		
18 Celador.....	35		
19 Dos ordenanzas á pesos 25 cada uno.....	50		
20 Para gastos.....	80		
Suma al frente.....	2695	707124	3453447 84



	ITEM		INCISO
	AL MES	AL AÑO	AL AÑO
Suma del frente.....	\$ m/n. 2695	\$ m/n. 707124	\$ m/n. 3453447 84
<i>Escuela de aplicacion</i>			
21 Rejente y profesor de crítica pedagógica...	150		
22 Seis profesores á pesos 80 cada uno ...	480		
	3325	39900	
<i>Escuela Normal de Profesoras de la Capital</i>			
<i>Item 18</i>			
1 Directora y profesora de pedagogía, moral y urbanidad.....	300		
2 Vice-directora y profesora de álgebra, geometría y trigonometría.....	250		
3 Rejente de la escuela de aplicacion y profesora de crítica pedagógica y economía doméstica.....	160		
4 Dos profesoras de gramática, ejercicios de lectura y escritura á pesos 110 cada una.	220		
5 Dos profesoras de literatura, composicion y declamacion á pesos 110 cada una.....	220		
6 Tres idem de historia y geograffa general á pesos 110 cada una.....	330		
7 Profesor de historia y geografia.....	110		
8 Idem de geografia argentina y de América	110		
9 Idem de cosmograffa y dibujo geométrico y de mapas.....	110		
10 Idem de física, química é higiene.....	110		
11 Idem de historia natural y nociones de anatomía y fisiología.....	110		
12 Dos profesoras de filosofía, instruccion cívica y economía política á pesos 110 e/u.	220		
13 Profesor de historia nacional.....	110		
14 Profesora de aritmética, cálculo mental y teneduría de libros.....	110		
15 Idem de inglés.....	100		
16 Dos idem de francés á pesos 100 cada una.	200		
17 Dos profesores de dibujo á pesos 80 c/u..	160		
18 Dos idem de música á pesos 70 cada uno..	140		
19 Dos profesoras de labores á pesos 70 c/u..	140		
20 Profesora auxiliar del curso normal. ....	100		
21 Idem de gimnasia.....	100		
22 Una auxiliar del jardín de infantes.....	100		
23 Secretaria.....	60		
24 Ayudante para los gabinetes.....	80		
25 Ciento treinta becas á pesos 26 cada una...	3380		
26 Celadora bibliotecaria.....	50		
Suma á la vuelta.....	7080	747024	3453447 84

	ITEM		INCISO
	AL MES	AL AÑO	AL AÑO
	\$ m/n.	\$ m/n.	\$ m/n.
Suma de la vuelta.....	7080	747024	3453447 84
27 Escribiente ayudante encargado del depósito de útiles.....	60		
28 Cinco ordenanzas á pesos 25 cada uno....	125		
29 Para gastos.....	100		
<i>Escuela de aplicacion</i>			
30 Doce profesoras á pesos 100 cada una.....	1200		
31 Profesora para el jardín de infantes.....	160		
	8725	104700	
<i>Escuela Normal de Maestras del Rosario</i>			
<i>Item 19</i>			
1 Directora y profesora de pedagogía, moral y urbanidad.....	200		
2 Vice-directora y profesora de álgebra y geometría....	150		
3 Profesora de gramática, ejercicios de lectura, escritura, composicion y declamacion.....	100		
4 Idem de geografía é historia general.....	100		
5 Idem de física, química, historia natural y nociones de anatomía, fisiología é higiene.....	110		
6 Profesora de aritmética, cálculo mental, teneduría de libros y cosmografía.....	100		
7 Idem de filosofía, historia nacional é instruccion cívica.....	100		
8 Idem de labores y economía doméstica....	90		
9 Idem de gimnasia.....	40		
10 Idem de francés.....	90		
11 Idem de dibujo en ambos departamentos...	80		
12 Idem de música en ambos departamentos..	90		
13 Secretaria encargada de la contabilidad..	100		
14 Ayudante de los gabinetes.....	30		
15 Cuarenta becas á pesos 20 cada una.....	800		
16 Celadora bibliotecaria.....	40		
17 Dos ordenanzas á pesos 25 cada una....	50		
18 Para gastos.....	40		
19 Alquiler de casa.....	400		
<i>Escuela de aplicacion</i>			
20 Regente y profesora de crítica pedagógica.....	150		
Suma al frente.....	2860	851724	3453447 84

	ITEM		INCISO
	AL MES	AL AÑO	AL AÑO
	\$ m/n	\$ m/n	\$ m/n
Suma del frente.....	2860	851724	3453447 84
21 Profesora especial del jardin de infantes....	160		
22 Diez profesoras á pesos 80 cada una.....	800		
	3820	45840	
<i>Escuela Normal de Maestras del Uruguay</i>			
<i>Item 20</i>			
1 Directora y profesora de pedagogía. moral y urbanidad.....	200		
2 Vice-directora y profesora de álgebra y geometría.....	150		
3 Dos profesoras de gramática, literatura, ejercicios de lectura, escritura, composicion y declamacion á pesos 80 cada una.....	160		
4 Dos profesoras de geografía é historia general á pesos 80 cada una.....	160		
5 Profesora de física, química, historia natural, nociones de anatomía, fisiología é higiene.....	100		
6 Idem de aritmética, álgebra, geometría y cosmografía.....	120		
7 Idem de fisiología, historia nacional é instruccion cívica.....	80		
8 Idem de labores y economía doméstica....	80		
9 Profesora auxiliar.....	60		
10 Idem de francés.....	80		
11 Idem de dibujo en ambos departamentos...	80		
12 Idem de música en ambos departamentos.	80		
13 Idem de gimnasia.....	60		
14 Secretaria y encargada de la contabilidad..	50		
15 Ayudante de los gabinetes.....	30		
16 Cuarenta becas á pesos 20 cada una.....	800		
17 Celadora bibliotecaria.....	40		
18 Dos ordenanzas á pesos 25 cada uno.....	50		
19 Para gastos.....	80		
<i>Escuela de aplicacion</i>			
20 Regente y profesora de crítica pedagógica.....	160		
21 Profesora especial del jardin de infantes....	160		
22 Diez profesoras á pesos 80 cada una.....	800		
	3580	42960	
Suma á la vuelta.....	—	940524	3453447 84

	ITEM		INCISO
	AL MES	AL AÑO	AL AÑO
	\$ m/n.	\$ m/n	\$ m/n
Suma de la vuelta.....	—	940524	3453447 84
<i>Escuela Normal de Maestras de Mendoza</i>			
<i>Item 21</i>			
1 Directora y profesora de pedagogía, moral y urbanidad .....	200		
2 Vice-directora y profesora de álgebra y geometría .....	150		
3 Profesora de gramática, literatura, ejercicios de lectura, escritura, composición y declamación .....	100		
4 Idem de geografía é historia general.....	100		
5 Idem de física, química, historia natural y nociones de anatomía, fisiología é higiene .....	120		
6 Idem de aritmética, cálculo mental, teneduría de libros y cosmografía.....	100		
7 Idem de filosofía, historia nacional é instrucción cívica.....	100		
8 Profesora de labores, economía doméstica y gimnasia.....	80		
9 Idem de francés.....	80		
10 Idem de dibujo en ambos departamentos...	80		
11 Idem de música en ambos departamentos.	80		
12 Cuarenta becas á pesos 20 cada una.....	800		
13 Secretaria y encargada de la contabilidad..	40		
14 Celadora bibliotecaria.....	40		
15 Des ordenanzas á pesos 20 cada una....	40		
16 Para gastos.....	50		
<i>Escuela de aplicación</i>			
17 Regente y profesora de crítica pedagógica.	150		
18 Seis profesoras á pesos 80 cada una.....	480		
	2790	33480	
<i>Escuela Normal de Maestras de San Juan</i>			
<i>Item 22</i>			
1 Directora y profesora de pedagogía, moral y urbanidad .....	200		
2 Vice-directora, profesora de álgebra y geometría .....	150		
3 Profesora de gramática, literatura, ejercicios de lectura, escritura, composición y declamación.....	100		
4 Idem de geografía é historia general.....	100		
Suma al frente.....	550	974004	3453447 84

	ITEM		INCISO
	AL MES	AL AÑO	AL AÑO
	\$ m/n.	\$ m/n.	\$ m/n.
Suma del frente.....	550	974004	3453447 84
5 Profesora de física, química, historia natural naciones de anatomía, fisiología é higiene.	120		
6 Idem de aritmética, cálculo mental, tene- duría de libros, y cosmografía.....	100		
7 Idem de filosofía, historia nacional é instruc- ción cívica.....	100		
8 Idem de labores, economía doméstica y gimnasia.....	80		
9 Idem de francés.....	80		
10 Idem de dibujo en ambos departamentos..	80		
11 Idem de música en ambos departamentos..	80		
12 Cuarenta becas á pesos 20 cada una.....	800		
13 Secretaria encargada de la contabilidad..	40		
14 Celadora bibliotecaria.....	40		
15 Dos ordenanzas á pesos 25 cada una.....	50		
16 Para gastos.....	50		
<i>Escuela de aplicacion</i>			
17 Regente y profesora de crítica pedagógica.	150		
18 Profesora del jardín de infantes.....	150		
19 Seis profesoras á pesos 80 cada una.....	480		
	2050	35400	
<i>Escuela Normal de Maestras de Catamarca</i>			
<i>Item 23</i>			
1 Directora y profesora de pedagogía, moral y urbanidad ...	200		
2 Vice-directora y profesora de álgebra y geometría.....	150		
3 Profesora de gramática, ejercicios de lectú- ra, escritura, composición y declamación	100		
4 Idem de geografía é historia general.....	100		
5 Idem de física y química, nociones de his- toria natural, anatomía, fisiología é hi- giene.....	120		
6 Idem de aritmética, cálculo mental, tene- duría de libros y cosmografía.....	100		
7 Idem de filosofía, historia nacional é ins- trucción cívica.....	100		
8 Idem de labores, economía doméstica y gimnasia.....	80		
9 Idem de francés.....	80		
10 Idem de dibujo en ambos departamentos..	80		
11 Idem de música en ambos departamentos.	80		
12 Cuarenta becas á pesos 20 cada una.....	800		
Suma á la vuelta ....	1990	1009404	3453447 84

	ITEM		INCISO
	AL MES	AL AÑO	AL AÑO
	\$ m/n	\$ m/n	\$ m/n
Suma de la vuelta.....	1990	1009404	3453447 84
13 Secretaria y encargada de la contabilidad.	40		
14 Celadora bibliotecaria.....	40		
15 Dos ordenanzas á pesos 25 cada uno.....	50		
16 Para gastos.....	50		
17 Alquiler de casa.....	100		
<i>Escuela de aplicacion</i>			
18 Regente y profesora de crítica pedagógica.	150		
19 Seis profesoras á pesos 80 cada una.....	480		
	2900	34800	
<i>Escuela Normal de Maestras de Salta</i>			
<i>Item 24</i>			
1 Directora y profesora de pedagogía, moral y urbanidad.....	200		
2 Vice-directora y profesora de álgebra y geometría.....	150		
3 Profesora de gramática, ejercicios de lectura, escritura, composicion y declamacion	100		
4 Idem de geografía é historia general.....	100		
5 Idem de física, química, historia natural y nociones de anatomía, fisiología é higien	120		
6 Profesora de filosofía, historia nacional é instruccion cívica.....	100		
7 Idem de labores, economía doméstica y gimnasia.....	80		
8 Idem de cálculo mental, teneduría de libros y cosmografía.....	100		
9 Idem de francés.....	80		
10 Idem de dibujo en ambos departamentos..	80		
11 Idem de música en ambos departamentos..	80		
12 Cuarenta becas á pesos 20 cada una.....	800		
13 Secretaria y encargada de la contabilidad.	40		
14 Celadora bibliotecaria.....	40		
15 Dos ordenanzas á pesos 25 cada una.....	50		
16 Para gastos.....	50		
<i>Escuela de aplicacion</i>			
17 Regente y profesora de crítica pedagógica.	150		
18 Seis profesoras á pesos 80 cada una.....	480		
	2800	33600	
Suma al frente.....	—	1077804	3453447 84

	ITEM		INCISO
	AL MES	AL AÑO	AL AÑO
	\$ m/n	\$ m/n	\$ m/n
Suma del frente.....	—	1077804	3453447 84
<i>Escuela Normal de Maestras de Santiago</i>			
<i>Item 25</i>			
1 Directora y profesora de pedagogía, moral y urbanidad.....	250		
2 Vice-directora y profesora de álgebra, geometría y cosmografía.....	150		
3 Profesora de gramática, ejercicios de lectura, escritura, composición y declamación.	100		
4 Idem de geografía é historia general.....	100		
5 Idem de física, química, historia natural, anatomía, fisiología é higiene.....	120		
6 Idem de filosofía, historia nacional é instrucción cívica.....	100		
7 Idem de aritmética, cálculo mental y teneduría de libros.....	100		
8 Idem de labores, economía doméstica y gimnasia.....	80		
9 Idem de francés.....	80		
10 Idem de dibujo en ambos departamentos.	80		
11 Idem de música en ambos departamentos.	80		
12 Cuarenta becas á pesos 20 cada una.....	800		
13 Secretaria encargada de la contabilidad....	40		
14 Celadora bibliotecaria.....	40		
15 Dos ordenanzas á pesos 25 cada una.....	50		
16 Para gastos.....	50		
<i>Escuela de aplicación</i>			
17 Regente y profesora de crítica pedagógica..	150		
18 Ocho profesoras á pesos 80 cada una.....	640		
	3010	36120	
<i>Escuela Normal de Maestras de Córdoba</i>			
<i>Item 26</i>			
1 Directora y profesora de pedagogía, moral y urbanidad.....	200		
2 Vice-directora y profesora de álgebra, geometría y cosmografía.....	150		
3 Profesora de gramática, ejercicios de escritura, lectura, composición y declamación	100		
4 Idem de geografía é historia general.....	100		
5 Idem de física, química, historia natural, anatomía, fisiología é higiene.....	120		
6 Idem de filosofía, historia nacional é instrucción cívica.....	100		
Suma á la vuelta.....	770	1113924	3453447 84

	ITEM		INCISO
	AL MES	AL AÑO	AL AÑO
	\$ m/n.	\$ m/n.	\$ m/n.
Suma de la vuelta.....	770	1113924	3453447 84
7 Idem de aritmética, cálculo mental y teneduría de libros.....	100		
8 Idem de labores, economía doméstica y gimnasia.....	80		
9 Idem de francés.....	80		
10 Idem de dibujo en ambos departamentos..	80		
11 Idem de música en ambos departamentos..	80		
12 Cuarenta becas á pesos 20 cada una. . . .	800		
13 Secretaria y encargada de la contabilidad..	40		
14 Celadora bibliotecaria.....	40		
15 Dos ordenanzas á pesos 25 cada una.....	50		
16 Para gastos.....	50		
<i>Escuela de aplicacion</i>			
17 Regente y profesora de critica pedagógica	150		
18 Seis profesoras á pesos 80 cada una.....	480		
	2800	33600	
<i>Escuela Normal de Maestras de Corrientes</i>			
<i>Item 27</i>			
1 Directora y profesora de pedagogía, moral y urbanidad.....	200		
2 Vice-directora y profesora de álgebra, geometría y cosmografía.....	150		
3 Profesora de gramática, ejercicios de lectura, escritura, composicion y declamacion.	100		
4 Idem de geografía é historia.....	100		
5 Idem de física, química, nociones de historia natural, anatomía, fisiología é higiene...	120		
6 Idem de filosofía, historia nacional é instruccion cívica.....	100		
7 Idem de aritmética, cálculo mental y teneduría de libros.....	100		
8 Idem de labores, economía doméstica y gimnasia.....	80		
9 Idem de francés.....	80		
10 Idem de dibujo en ambos departamentos..	80		
11 Idem de música en ambos departamentos	80		
12 Cuarenta becas á pesos 20 cada una . . . .	800		
13 Secretaria, encargada de la contabilidad..	40		
14 Celadora bibliotecaria.....	40		
15 Dos ordenanzas á pesos 25 cada una.....	50		
16 Para gastos.....	50		
Suma al frente.....	2170	1147524	3453447 84



	ITEM		INCISO
	AL MEZ	AL AÑO	AL AÑO
	\$ m/n.	\$ m/n.	\$ m/n
Suma del frente.....	2170	1147524	3453447 84
<i>Escuela de aplicacion</i>			
17 Regente y profesora de crítica pedagógica.	150		
18 Seis profesoras á pesos 80 cada una.....	480		
	2800	33600	
<i>Escuela Normal de Maestras de San Luis</i>			
<i>Item 28</i>			
1 Directora y profesora de pedagogía, moral y urbanidad.....	200		
2 Vice-directora y profesora de álgebra, geometría y cosmografía.....	150		
3 Profesora de gramática, ejercicios de lectura, escritura, composicion y declamacion	100		
4 Idem de geografía é historia general . . . .	100		
5 Idem de física, química, historia natural. nociones de anatomía, fisiología é higiene . . . . .	120		
6 Idem de filosofía, historia nacional é instruccion cívica.....	100		
7 Idem de aritmética, cálculo mental y teneduría de libros.....	100		
8 Idem de labores, economía doméstica y gimnasia . . . . .	80		
9 Idem de francés... . . . .	80		
10 Idem de dibujo en ambos departamentos..	80		
11 Idem de música en ambos departamentos.	80		
12 Cuarenta becas á pesos 20 cada una.....	800		
13 Celadora bibliotecaria... . . . .	40		
14 Secretaria y encargada de la contabilidad..	40		
15 Dos ordenanzas á pesos 25 cada uno.....	50		
16 Para gas os . . . . .	50		
<i>Escuela de aplicacion</i>			
17 Regente y profesora de crítica pedagógica.	150		
18 Seis profesoras á pesos 80 cada una.....	480		
	2800	33600	
<i>Escuela Normal de Maestras de La Rioja</i>			
<i>Item 29</i>			
1 Directora y profesora de pedagogía, moral y urbanidad.....	200		
Suma á la vuelta.....	200	1214724	3453447 84

	ITEM		INCISO
	AL MES	AL AÑO	AL AÑO
	\$ m/n.	\$ m/n.	\$ m/n.
Suma de la vuelta.....	200	1214724	3453447 84
2 Vice-directora y profesora de álgebra, geometría y cosmografía . . . . .	150		
3 Profesora de gramática, ejercicios de lectura, escritura, composición y declamación . . . . .	100		
4 Idem de geografía é historia general. . . . .	100		
5 Idem de física, química, historia natural y nociones de anatomía, fisiología é higiene . . . . .	120		
6 Idem de filosofía, historia nacional é instrucción cívica. . . . .	100		
7 Idem de aritmética, cálculo mental y teneduría de libros. . . . .	100		
8 Idem de labores, economía doméstica y gimnasia . . . . .	80		
9 Idem de francés. . . . .	80		
10 Idem de dibujo en ambos departamentos . . . . .	80		
11 Idem de música en ambos departamentos . . . . .	80		
12 Cuarenta becas á pesos 20 cada una . . . . .	800		
13 Secretaria, encargada de la contabilidad. . . . .	40		
14 Celadora bibliotecaria. . . . .	40		
15 Dos ordenanzas á pesos 25 cada uno. . . . .	50		
16 Para gastos. . . . .	50		
<i>Escuela de aplicacion</i>			
17 Regente y profesora de crítica pedagógica . . . . .	150		
18 Seis profesoras á pesos 80 cada una. . . . .	480		
	2800	33600	
<i>Escuela Normal de Maestras de Jujuy</i>			
<i>Item 30</i>			
1 Directora y profesora de pedagogía, moral y urbanidad. . . . .	200		
2 Vice-directora y profesora de álgebra, geometría y cosmografía. . . . .	150		
3 Profesora de gramática, ejercicios de lectura, escritura, composición y declamación. . . . .	100		
4 Idem de geografía é historia general. . . . .	100		
5 Idem de física, química, historia natural, nociones de anatomía, fisiología é higiene . . . . .	120		
Suma al frente. . . . .	670	1248324	3453447 84

	ITEM		INCISO
	AL MES	AL AÑO	AL AÑO
	\$ m/n.	\$ m/n.	\$ m/n
Suma del frente.....	670	1248324	3453447 84
6 Profesora de filosofía, historia nacional é instrucción cívica.....	100		
7 Idem de aritmética, cálculo mental y teneduría de libros.....	100		
8 Idem de labores, economía doméstica y gimnasia.....	80		
9 Idem de francés.....	80		
10 Idem de dibujo en ambos departamentos	80		
11 Idem de música en ambos departamentos.....	80		
12 Cuarenta becas á pesos 20 cada una.....	800		
13 Secretaria, encargada de la contabilidad....	40		
14 Celadora bibliotecaria.....	40		
15 Dos ordenanzas á pesos 25 cada una.....	50		
16 Para gastos.....	50		
<i>Escuela de aplicacion</i>			
17 Regente y profesora de crítica pedagógica.....	150		
18 Seis profesoras á pesos 80 cada una.....	480		
	2800	33600	
<i>Item 31</i>			
1 Para el establecimiento de cinco escuelas normales en La Plata, Tucuman, Santiago de Estero, Chilecito y Rio 4º á pesos 2500 cada una.....	12500	150000	
<i>Item 32</i>			
1 Para el establecimiento de una Escuela de Artes y Oficios en Corrientes (por una sola vez pesos 1500).....	125	1500	
Total del inciso.....	—	1433424	1433424
INCISO 16			
Fomento de la instruccion secundaria y normal			
<i>Item 1</i>			
1 Para gabinetes de fisica, historia natural y laboratorios de química.....	2000	24000	
Suma á la vuelta.....	—	24000	4886871 84

	ITEM		INCISO
	AL MES	AL AÑO	AL AÑO
	\$ m/n	\$ m/n	\$ m/n
Suma de la vuelta.....	—	24000	4886871 84
<i>Item 2</i>			
I Para mobiliario y útiles de enseñanza.....	7000	84000	
<i>Item 3</i>			
I Para formacion y fomento de bibliotecas..	500	6000	
<i>Item 4</i>			
I Para edificacion, refacciones, ensanche de edificios y alquileres.....	15000	180000	
<i>Item 5</i>			
I Para costear los gastos de los inspectores de colegios y escuelas y del mecanico encargado del arreglo y compostura de los aparatos en los gabinetes y laboratorios, compra de materiales y útiles necesarios.....	400	4800	
<i>Item 6</i>			
I Para sobresueldos, cursos nocturnos, profesores sustitutos y auxiliares.....	500	6000	
<i>Item 7</i>			
I Para costear pasajes de profesores y gastos análogos.....	300	3600	
<i>Item 8</i>			
I Para costear el edificio destinado á escuela normal de profesores de la capital de la República.....	5000	60000	
<i>Item 9</i>			
I Para la construccion del monumento que guarda las banderas tomadas en la batalla de Tucuman, en el templo de la Merced, \$ 2000 por una vez.....	166 66 $\frac{2}{3}$	2000	
<i>Item 10</i>			
I Subvencion al Instituto Geográfico Argentino.....	300	3600	
Suma al frente.....	—	374000	4886871 84

	ITEM		INCISO
	AL MES	AL AÑO	AL AÑO
Suma del frente.....	\$ m/n. —	\$ m/n. 374000	\$ m/n. 4886871 84
<i>Item 11</i>			
1 Subvencion á la escuela de dibujo regentada por don Martin Boneo.....	150	1800	
<i>Item 12</i>			
1 Subvencion al señor Arturo Berutti.....	120	1440	
<i>Item 13</i>			
1 Subvencion á la sociedad educacionista La Fraternidad.....	150		
2 Para terminar la construccion del edificio «La Fraternidad» (por una sola vez pesos 15000) .....	1250		
	1400	16800	
<i>Item 14</i>			
1 Subvencion á don Emilio Caraffa .....	120	1440	
<i>Item 15</i>			
1 Para dar cumplimiento á la Ley de 27 de Noviembre de 1886 sobre jubilacion de maestros.....	4000	48000	
<i>Item 16</i>			
1 Escuela de niñas en Goya. Jardin Infantil.....	200	2400	
<i>Item 17</i>			
1 Para el colegio del Tránsito en Córdoba. (Por una sola vez ps. 20000).....	1666 66 $\frac{2}{3}$	20000	
Total del inciso.....	—	465880	465880
INCISO 17			
Consejo Nacional de Educacion			
Consejo			
<i>Item 1</i>			
1 Presidente.....	500		
2 Cuatro vocales á pesos 300 cada uno.....	1200		
3 Inspector general.....	250		
Suma á la vuelta.....	1950	—	5352751 84

	ITEM		INCISO
	AL MES	AL AÑO	AL AÑO
	\$ m/n.	\$ m/n.	\$ m/n.
Suma de la vuelta.....	1950	—	5352751 84
4 Tres inspectores técnicos en la capital y territorios nacionales á pesos 200 cada uno.	600		
5 Catorce inspectores maestros normales á ps. 150 cada uno.....	2100		
	4650	55800	
<i>Secretaria</i>			
<i>Item 2</i>			
1 Secretario.....	350		
2 Pro-secretario.....	250		
3 Idem 2º.....	120		
4 Escribiente encargado de la mesa de entradas y salidas.....	80		
5 Dos escribientes á pesos 50 cada una.....	100		
6 Mayordomo.....	50		
7 Dos ordenanzas á pesos 30 cada uno.....	60		
	1010	12120	
<i>Contaduría</i>			
<i>Item 3</i>			
1 Contador.....	250		
2 Oficial 1º.....	80		
3 Tenedor de libros.....	120		
4 Dos escribientes á pesos 60 cada uno....	120		
	570	6840	
<i>Tesorería</i>			
<i>Item 4</i>			
1 Tesorero.....	250		
2 Auxiliar.....	100		
3 Fallas de caja.....	10		
	360	4320	
<i>Depósito</i>			
<i>Item 5</i>			
1 Encargado.....	200		
2 Contador.....	80		
3 Dos escribientes á pesos 60 c/u.....	120		
4 Dos id. auxiliares á pesos 50 c/u.....	100		
	500	6000	
Suma al frente.....	—	85080	5352751 84

	ITEM		INCISO
	AL MES	AL AÑO	AL AÑO
Suma del frente.....	\$ m/n. —	\$ m/n. 85080	\$ m/n. 5352751 84
<i>Estadística</i>			
<i>Item 6</i>			
1 Encargado.....	230		
2 Escribiente.....	60		
	290	3480	
<i>Biblioteca</i>			
<i>Item 7</i>			
1 Encargado.....	90		
2 Auxiliar.....	80		
3 Ordenanza.....	30		
	200	2400	
<i>«Monitor»</i>			
<i>Item 8</i>			
1 Oficial auxiliar encargado de las publicaciones del «Monitor».....	70		
2 Ordenanza repartidor del periódico.....	30		
	100	1200	
<i>Oficina judicial</i>			
<i>Item 9</i>			
1 Abogado del Consejo.....	400		
2 Procurador.....	250		
3 Gastos de oficina.....	8		
	658	7896	
<i>Publicaciones</i>			
<i>Item 10</i>			
1 Para impresiones, avisos, etc.....	250		
2 Encuadernaciones, publicaciones y canges, etc., etc.....	200		
3 Alumbrado, fletes, comisiones, etc., etc....	100		
4 Gastos de secretaría.....	40		
5 Publicacion de la «memoria anual».....	180		
6 Suscripcion á diversas publicaciones.....	150		
Suma á la vuelta.. . . .	920	100056	5352751 84

	ITEM		INCISO
	AL MES	AL AÑO	AL AÑO
	\$ m/n.	\$ m/n.	\$ m/n.
Suma de la vuelta.....	920	100056	5352751 84
7 Para arreglo del archivo.....	150		
8 Adquisicion de libros para la biblioteca de maestros.....	600		
	1670	20040	
<i>Inspeccion higiénica</i>			
<i>Item 11</i>			
1 Dos médicos inspectores de la higiene en las escuelas públicas etc. á ps. 150 c/u..	300	3600	
<i>Gastos diversos</i>			
<i>Item 12</i>			
1 Gas, aguas corrientes para las escuelas del municipio y el Consejo.....	90	1080	
<i>Museo escolar</i>			
<i>Item 13</i>			
1 Encargado.....	100		
2 Adquisicion de objetos para el mismo....	100		
3 Gastos de limpieza. ....	8		
4 Ordenanza.....	30		
	238	2856	
<i>Eventuales</i>			
<i>Item 14</i>			
1 Para gastos eventuales y excesos de fletes á las provincias y otros.....	400	4800	
<i>Escuelas nacionales</i>			
<i>Item 15</i>			
1 Para atender á los gastos de las escuelas públicas de la capital 40 % de la contribucion directa calculada en 1.800,000 pesos .....	60000		
2 Para equiparar los sueldos de los maestros con los preceptores de igual categoría....	2000		
	62000	744000	
Suma al frente.....	—	876432	5352751 84



	ITEM		INCISO
	AL MES	AL AÑO	AL AÑO
	\$ m/n	\$ m/n	\$ m/a
Suma del frente.....	—	876432	5352751 84
<i>Escuela mixta Chubut</i>			
<i>Item 16</i>			
1 Preceptor.....	73		
2 Preceptora.....	50		
3 Sub-preceptor.....	31		
4 Para gastos.....	20		
	174	2088	
<i>Escuela mixta General Alvear</i>			
<i>Item 17</i>			
1 Preceptor.....	73		
2 Preceptora.....	50		
3 Sub-preceptora.....	31		
4 Para gastos.....	20		
	174	2088	
<i>Escuela mixta Formosa</i>			
<i>Item 18</i>			
1 Preceptor.....	73		
2 Preceptora.....	50		
3 Sub-preceptora.....	31		
4 Para gastos.....	20		
	174	2088	
<i>Escuela mixta Reconquista</i>			
<i>Item 19</i>			
1 Preceptor.....	73		
2 Preceptora.....	50		
3 Para gastos.....	20		
	143	1716	
<i>Escuela mixta Viedma</i>			
<i>Item 20</i>			
1 Preceptor.....	73		
2 Preceptora.....	50		
3 Para gastos.....	20		
	143	1716	
Suma á la vuelta.....	—	886128	5352751 84

	ITEM		INCISO
	AL MES	AL AÑO	AL AÑO
	\$ m/n.	\$ m/n.	\$ m/n.
Suma de la vuelta.....	—	886128	5352751 84
<i>Escuela mixta General Mitre</i>			
<i>Item 21</i>			
1 Preceptor.....	73		
2 Preceptora.....	50		
3 Para gastos.....	20		
	143	1716	
<i>Escuela mixta San Javier</i>			
<i>Item 22</i>			
1 Preceptor.....	73		
2 Preceptora.....	50		
3 Para gastos.....	20		
	143	1716	
<i>Escuela mixta Caroya</i>			
<i>Item 23</i>			
1 Preceptor.....	73		
2 Preceptora.....	50		
3 Para gastos.....	20		
	143	1716	
<i>Escuela mixta General Conesa</i>			
<i>Item 24</i>			
1 Preceptor.....	73		
2 Preceptora.....	50		
3 Para gastos.....	20		
	143	1716	
<i>Escuela mixta Resistencia</i>			
<i>Item 25</i>			
1 Preceptor.....	73		
2 Preceptora.....	50		
3 Para gastos.....	20		
	143	1716	
Suma al frente.. ....	—	894708	5352751 84

	ITEM		INCISO
	AL MES	AL AÑO	AL AÑO
	\$ m/n	\$ m/n	\$ m/n
Suma del frente.....	—	894708	5352751 84
<i>Escuela mixta Neuquen</i>			
<i>Item 26</i>			
1 Preceptor .....	73		
2 Preceptora .....	50		
3 Para gastos.....	20		
	143	1716	
<i>Escuela mixta Martin Garcia</i>			
<i>Item 27</i>			
1 Preceptor .....	73		
2 Preceptora .....	50		
3 Para gastos.....	20		
	143	1716	
<i>Escuela mixta Posadas.</i>			
<i>Item 28</i>			
1 Preceptor .....	73		
2 Preceptora .....	50		
3 Para gastos.....	20		
	143	1716	
<i>Escuela mixta Concepcion (Misiones)</i>			
<i>Item 29</i>			
1 Preceptor .....	73		
2 Preceptora.....	50		
3 Para gastos .....	20		
	143	1716	
<i>Escuela mixta General Acha</i>			
<i>Item 30</i>			
1 Preceptor .....	73		
2 Preceptora .....	50		
3 Para gastos.....	20		
	143	1716	
Suma á la vuelta.....	—	903288	5352751 84

	ITEM		INCISO
	AL MES	AL AÑO	AL AÑO
	\$ m/n.	\$ m/n	\$ m/n
Suma de la vuelta.....	—	903288	5352751 84
<i>Escuela mixta Fuerte General Roca</i>			
<i>Item 31</i>			
1 Preceptor .....	73		
2 Preceptora .....	50		
3 Para gastos.....	20		
	143	1716	
<i>Escuela mixta colonia Ocampo</i>			
<i>Item 32</i>			
1 Preceptor .....	73		
2 Preceptora .....	50		
3 Para gastos.....	20		
	143	1716	
<i>Escuela mixta Sampacho</i>			
<i>Item 33</i>			
1 Preceptor .....	73		
2 Preceptora .....	50		
3 Para gastos.....	20		
	143	1716	
<i>Escuela mixta Choele-Choele</i>			
<i>Item 34</i>			
1 Preceptor .....	73		
2 Preceptora .....	50		
3 Para gastos.....	20		
	143	1716	
<i>Escuela mixta Villa Libertad</i>			
<i>Item 35</i>			
1 Preceptor .....	73		
2 Preceptora .....	50		
3 Para gastos.....	20		
	143	1716	
Suma al frente.....	—	911868	5352751 84

	ITEM		INCISO
	AL MES	AL AÑO	AL AÑO
	\$ m/n	\$ m/n	\$ m/n
Suma del frente.....	—	911868	5352751 84
<i>Escuela mixta Santa Ana</i>			
<i>Item 36</i>			
1 Preceptor .....	73		
2 Para gastos.....	20		
	93	1116	
<i>Escuela mixta San Javier</i>			
<i>Item 37</i>			
1 Preceptor .....	73		
2 Para gastos.....	20		
	93	1116	
<i>Escuela mixta Las Toscas</i>			
<i>Item 38</i>			
1 Preceptor .....	73		
2 Para gastos.....	20		
	93	1116	
<i>Escuela mixta Puerto Daiman</i>			
<i>Item 39</i>			
1 Preceptor .....	73		
2 Para gastos.....	20		
	93	1116	
<i>Escuela mixta Presidente Avellaneda</i>			
<i>Item 40</i>			
1 Preceptor .....	73		
2 Para gastos.....	20		
	93	1116	
<i>Escuela mixta Las Toscas</i>			
<i>Item 41</i>			
1 Preceptor .....	73		
2 Para gastos.....	20		
	93	1116	
Suma á la vuelta.....	—	918564	5352751 84

	ITEM		INCISO
	AL MES	AL AÑO	AL AÑO
	\$ m/n	\$ m/n	\$ m/n
Suma de la vuelta.....	—	918564	5352751 84
<i>Escuela Presidencia Roca (Chaco)</i>			
<i>Item 42</i>			
1 Preceptor .....	73		
2 Para gastos.....	20		
	93	1116	
<i>Escuela mixta Puerto Bermejo (Chaco)</i>			
<i>Item 43</i>			
1 Preceptor .....	73		
2 Para gastos.....	20		
	93	1116	
<i>Escuela Benjamin Zorrilla (Entre-Rios)</i>			
Colonia Federal			
<i>Item 44</i>			
1 Preceptor .....	73		
2 Preceptora .....	50		
3 Para gastos.....	20		
	143	1716	
<i>Escuela mixta Fuerte Victorica</i>			
<i>Item 45</i>			
1 Preceptor .....	73		
2 Preceptora .....	50		
3 Para gastos.....	20		
	143	1716	
<i>Escuela mixta Ñorquin</i>			
<i>Item 46</i>			
1 Preceptor .....	73		
2 Para gastos.....	20		
	93	1116	
Suma al frente.....	—	925344	5352751 84

	ITEM		INCISO
	AL MES	AL AÑO	AL AÑO
	\$ m/n	\$ m/n	\$ m/n
Suma del frente.....	—	925344	5352751 84
ESCUELAS A CREARSE EN LA GOBERNACION DEL CHACO AUSTRAL <i>Colonia Solalinda</i>			
<i>Item 47</i>			
1 Preceptor.....	72		
2 Alquiler de casa.....	20		
3 Gastos menores y limpieza.....	8		
	100	1200	
<i>Colonia Guaycurú</i>			
<i>Item 48</i>			
1 Preceptor.....	72		
2 Alquiler de casa.....	20		
3 Gastos menores y limpieza.....	8		
	100	1200	
Total del inciso.....	—	927744	927744
INCISO 18 Fomento de la Instruccion Primaria			
<i>Item 1</i>			
1 Para fomento de la instruccion primaria en las provincias.....	100000	1200000	
<i>Item 2</i>			
1 Para mobiliario, libros, útiles y gastos en las escuelas mixtas.....	500	6000	
<i>Item 3</i>			
1 Para creacion de nuevas escuelas en los territorios federales.....	500	6000	
<i>Item 4</i>			
1 Para ayudantes de las escuelas mixtas en las colonias.....	200	2400	
Total del inciso.....	—	1214400	1214400
Suma á la vuelta.....	—	—	749489 584

	ITEM		INCISO
	AL MES	AL AÑO	AL AÑO
Suma de la vuelta.....	\$ m/n —	\$ m/n —	\$ m/n 7494895 84
INCISO 19			
Institutos de Enseñanza Especial			
<i>Conservatorio Nacional de música de la Capital</i>			
<i>Item 1</i>			
1 Maestro director, instrumentista, compositor y de masas corales.....	300		
2 Profesor de composición literaria y declamación.....	150		
3 Profesor para instrumentos de cuerda.....	100		
4 Profesor para instrumentos de viento, madera.....	100		
5 Profesor para instrumentos de cobre.....	100		
6 Profesor de solfeo y piano.....	80		
7 Profesora de solfeo y piano.....	80		
8 Portero.....	40		
9 Para alquiler mensual del local en que funcionará la institución.....	250		
10 Para la instalación, compra de dos pianos, órgano expresivo, bancos, sillas y demás útiles (por una vez 2000 pesos).....	166 66 $\frac{2}{3}$		
11 Asignación para gas, impresiones de matriculas, avisos, etc., etc.....	40		
	1406 66 $\frac{2}{3}$	16880	
<i>Instituto nacional de música en Córdoba</i>			
<i>Item 2</i>			
1 Director.....	300		
2 Sub-director.....	100		
3 Secretario.....	40		
4 Portero.....	20		
5 Alquiler de casa.....	100		
<i>Solfeo</i>			
6 1ª clase—profesor.....	70		
7 2ª idem—profesor.....	80		
<i>Canto y vocalización</i>			
8 profesor.....	100		
Suma al frente.....	810	16880	7494895 84



	ITEM		INCISO
	AL MES	AL AÑO	AL AÑO
	\$ m/n.	\$ m/n.	\$ m/n.
Suma del frente.....	810	16880	7494895 84
<i>Piano</i>			
9 1ª clase—profesor.....	50		
10 2ª idem—profesor.....	70		
11 3ª idem—profesor.....	70		
12 4ª idem—profesor.....	80		
<i>Violin</i>			
13 1ª clase—profesor.....	60		
14 2ª idem—profesor.....	80		
15 3ª idem—profesor.....	100		
<i>Viola</i>			
16 clase única—profesor.....	50		
<i>Violoncelo</i>			
17 clase única—profesor.....	100		
<i>Contrabajo</i>			
18 clase única—profesor.....	50		
<i>Flauta</i>			
19 clase única—profesor.....	100		
<i>Clarinete</i>			
20 clase única—profesor.....	100		
<i>Oboe y fagot</i>			
21 clase única—profesor.....	100		
<i>Instrumentos de bronce</i>			
22 clase única—profesor.....	100		
<i>Armonía</i>			
23 clase única—profesor.....	80		
24 Para compra de instrumentos (por una sola vez 3000 pesos).....	250		
Suma á la vuelta.....	2250	16880	7494895 84

	ITEM		INCISO
	AL MES	AL AÑO	AL AÑO
	\$ m/n	\$ m/n	\$ m/n
Suma de la vuelta.....	2250	16880	7494895 84
25 Para compra de música, tratados de armonía, etc., (por una vez 1500 pesos).....	125		
26 Para compra de muebles, (por una sola vez 600 pesos).....	50		
27 Para enseres y útiles, (por una sola vez \$ 150)	12 50		
	2437 50	29250	
<i>Instituto de sordo-mudos</i>			
<i>Item 3</i>			
1 Director profesor.....	250		
2 Vice-director y profesor.....	120		
3 Dos profesores á pesos 80 cada uno.....	160		
4 Ayudante.....	60		
5 Médico.....	100		
6 Treinta becas para alumnos pobres, á pesos 30 cada una.....	900		
7 Cocinero.....	40		
8 Portero.....	30		
9 Ordenanza.....	30		
10 Gastos internos.....	50		
11 Alquiler de casa.....	300		
	2040	24480	
Total del inciso.....	—	70610	70610
INCISO 20			
Establecimientos diversos			
<i>Observatorio astronómico</i>			
<i>Item 1</i>			
1 Director.....	414		
2 Astrónomo.....	217		
3 Astrónomo.....	176		
4 Dos astrónomos á pesos 155 cada uno...	310		
5 Astrónomo fotógrafo computador.....	155		
6 Sobre-sueldo para dos ayudantes á pesos 21 cada uno.....	42		
7 Ordenanzas.....	30		
8 Peon.....	15		
9 Para computaciones y cálculos de observatorio.....	450		
Suma al frente.....	1809	—	7565505 84

	ITEM		INCISO
	AL MES	AL AÑO	AL AÑO
	\$ m/n	\$ m/n	\$ m/n.
Suma del frente.....	1809	—	7565505 84
10 Para la conservacion del aparato destinado á la provision de agua.....	80		
11 Para impresiones.....	300		
12 Para la mensura micrométrica de planetas estelares.....	240		
13 Para instrumentos y libros.....	60		
14 Para refacciones.....	50		
15 Para gastos de oficina.....	50		
	2589	31068	
<i>Oficina meteorológica</i>			
<i>Item 2</i>			
1 Director.....	250		
2 Secretario.....	175		
3 Agente de observaciones en Buenos Aires.	40		
4 Computador.....	150		
5 Para pagar un observador, computaciones y cálculos de oficina.....	500		
6 Para proveer de instrumentos á las diversas estaciones meteorológicas y la central...	200		
7 Para impresiones.....	300		
8 Gastos de oficina y libros.....	50		
9 Para la inspeccion y mantenimiento de las estaciones meteorológicas.....	200		
10 Para servicio de agua.....	25		
11 Portero.....	30		
12 Peon.....	20		
	1940	23280	
<i>Biblioteca nacional</i>			
<i>Item 3</i>			
1 Director.....	350		
2 Vice-director y secretario.....	300		
3 Dos jefes de seccion á pesos 200 cada uno.	400		
4 Dos oficiales 1° á pesos 100 cada uno.....	200		
5 Idem idem 2° á pesos 80 cada uno.....	160		
6 Idem idem 3° á pesos 60 cada uno.....	120		
7 Encuadernador, jefe del taller.....	120		
8 Oficial ayudante.....	50		
9 Portero.....	45		
10 Tres ordenanzas á pesos 30 cada uno.....	90		
11 Gastos de oficina.....	50		
12 Suscripcion y compra de libros.....	500		
13 Material para encuadernacion.....	20		
Suma á la vuelta.....	2405	54348	7565505 84

	ITEM		INCISO
	AL MES	AL AÑO	AL AÑO
	\$ m/n	\$ m/n	\$ m/n
Suma de la vuelta.....	2405	54348	7565505 84
14 Alumbrado.....	80		
15 Para impresion del catálogo (por una vez 2000 pesos).....	166 66 <sup>2</sup> / <sub>3</sub>		
	2651 66 <sup>2</sup> / <sub>3</sub>	31820	
<i>Museo nacional</i>			
<i>Item 4</i>			
1 Director.....	400		
2 Inspector secretario y bibliotecario.....	200		
3 Naturalista viajero.....	120		
4 Ayudante 1º.....	100		
5 Preparador.....	90		
6 Cazador y ayudante del preparador.....	50		
7 Portero.....	35		
8 Sirviente.....	30		
9 Para el aumento y conservacion del museo.....	500		
10 Para la instalacion y aumento de la biblio- teca.....	100		
11 Para la impresion de las publicaciones anuales en texto y láminas.....	100		
12 Para viático del naturalista viajero.....	50		
13 Para ensanche del edificio (por una sola vez pesos 5000).....	416 66 <sup>2</sup> / <sub>3</sub>		
	2191 66 <sup>2</sup> / <sub>3</sub>	26300	
<i>Archivo general</i>			
<i>Item 5</i>			
1 Director.....	350		
2 Dos jefes de seccion á pesos 200 cada uno.....	400		
3 Oficial habilitado.....	180		
4 Oficial auxiliar.....	100		
5 Dos escribientes á pesos 60 cada uno.....	120		
6 Portero.....	35		
7 Ordenanza.....	30		
8 Gasto de oficina.....	50		
9 Gastos de encuadernacion.....	100		
	1365	16380	
<i>Oficina de depósito, reparto y canje internacional de publicaciones</i>			
<i>Item 6</i>			
1 Director.....	250		
2 Oficial 1º secretario.....	150		
Suma al frente.....	400	128848	7565505 84

	ITEM		INCISO
	AL MES	AL AÑO	AL AÑO
	\$ m/n	\$ m/n	\$ m/n
Suma del frente.....	400	128848	7565505 84
3 Auxiliar.....	100		
4 Encargado del depósito.....	100		
5 Idem de la estadística.....	80		
6 Dos escribientes á pesos 60 cada uno.....	120		
7 Mayordomo.....	40		
8 Portero y ordenanza.....	30		
9 Peon.....	30		
10 Gastos de oficina.....	40		
11 Embalajes, fletes y eventuales.....	150		
12 Encuadernaciones.....	100		
13 Alquiler de casa.....	200		
	1390	16680	
Total del inciso.....	—	145528	145528
INCISO 21			
Jubilaciones y retiros			
<i>Item 1</i>			
1 A don José Posse .....	206	66	
2 Idem Pedro Alvarez .....	206	66	
3 Idem Guillermo Rawson.....	400		
4 Idem Luis Cony.. ..	100		
5 Idem Francisco A. Cugnet.....	53		
6 Idem doña Martina M. de Antelo.....	50		
7 Idem doña Genoveva Viera.....	52		
8 Idem Dolores Valdez.....	40		
9 Idem don Andres Trucco.....	15		
10 Idem Joaquín Alarcon. . . . .	80		
11 Idem Tomás Peron.....	155		
12 Idem doña Matilde H. de Albret ...	120		
13 Idem don Domingo Vico.. . . . .	120		
14 Idem José M. Torres.....	350		
15 Idem Emilio Rossetti .....	310		
16 Idem Bernardino Speluzzi.....	310		
17 Idem doña Dominga Castellanos.....	52		
18 Idem Pilar P. de Janer.....	70		
19 Idem la viuda é hijos de R. Fotheringhan..	40		
20 Idem doña Elvira Lopez.....	34		
21 Idem Sofia R. de Fromont .....	60		
22 Idem Etelevina Montes de Oca.....	155		
23 Idem Georgia P. de Argerich.....	65		
24 Idem Arcenia de Gomez .....	100		
25 Idem don Floriano de la Colina.....	78		
26 Idem doña Lastenia de Alvarado.....	40		
Suma á la vuelta.....	3272 32	—	7711033 84

	ITEM		INCISO
	AL MES	AL AÑO	AL AÑO
	\$ m/n	\$ m/n	\$ m/n
Suma de la vuelta.....	3272 32	—	7711033 84
27 A don Benjamin A. Dávalos.....	100		
28 Idem doña Matilde L. de Tassier.....	80		
29 Idem Juana O. de Tello.....	150		
30 Idem don Tristan Breuil.....	170		
31 Idem doña Aurora P. de Olascoaga.....	70		
32 Idem Carolina Puig.....	74		
33 Idem Brígida Puig.....	32		
34 Idem Teodora S. de Speratti.....	64		
35 Idem don Gervasio Mendez.....	120		
36 Idem doña Elvira R. de Ferreyra.....	70		
37 Idem Emilia T. de Leguizamon.....	100		
38 Idem don Jorge Paulsen.....	80		
39 Idem doña Carmen P. de Martinez.....	70		
40 Idem señoras de Graña.....	100		
41 Idem doña Severa Meana.....	40		
42 idem doctor José Dominguez.....	1000		
43 A Rufina O. de Rave é hijos menores.....	150		
44 A Luis Scappatura.....	80		
45 A Deonisia A. de Moranchel.....	50		
46 A José Lagarde.....	60		
47 A Maria M. Margueirat.....	80		
48 A José Garcia Fernandez.....	200		
49 A Eloisa C. de Quiroga.....	200		
50 A Matilde B. de Sastre.....	200		
51 A Marcial Leberon.....	100		
52 A las señoritas Gerónima y Maria Gutierrez	500		
53 A Emilio de Leon.....	120		
54 A Feliza C. de Lavari.....	40		
55 A Feliciano M. de Bureau.....	80		
56 A Justino Clerice.....	70		
57 A Alejandro S. Colombo.....	150		
58 A Carlos Uhl.....	100		
59 A Eduardo P. Schiaffino.....	120		
60 A Adela Barragan.....	60		
61 A Fermin Merchante.....	50		
62 A Serafina Viera.....	60		
63 A Cristina C. de Morcillo.....	150		
64 A Elina Ducasse.....	60		
Total del inciso.....	8272 32	99267 84	99267 84
INCISO 22			
Gastos diversos			
<i>Item 1</i>			
Para impresiones.....	800	9600	
Suma al frente.....	—	9600	7810301 68

	ITEM		INCISO
	AL MES	AL AÑO	AL AÑO
	\$ m/n.	\$ m/n	\$ m/n
Suma del frente.....	—	9600	7810301 68
<i>Item 2</i>			
Para auxiliar la publicacion de obras nacionales sobre historia, ciencias y letras....	500	6000	
<i>Item 3</i>			
Para gastos eventuales en el Departamento de instruccion Pública.....	600	7200	
<i>Item 4</i>			
Para subvenciones de instruccion pública en la capital y provincias.....	600	7200	
<i>Item 5</i>			
Para pagar el alquiler de casa para el Ministerio y gastos de limpieza de ésta....	1000	12000	
Total del inciso.....	—	42000	42000
TOTAL GENERAL.....	—	—	7852301 68

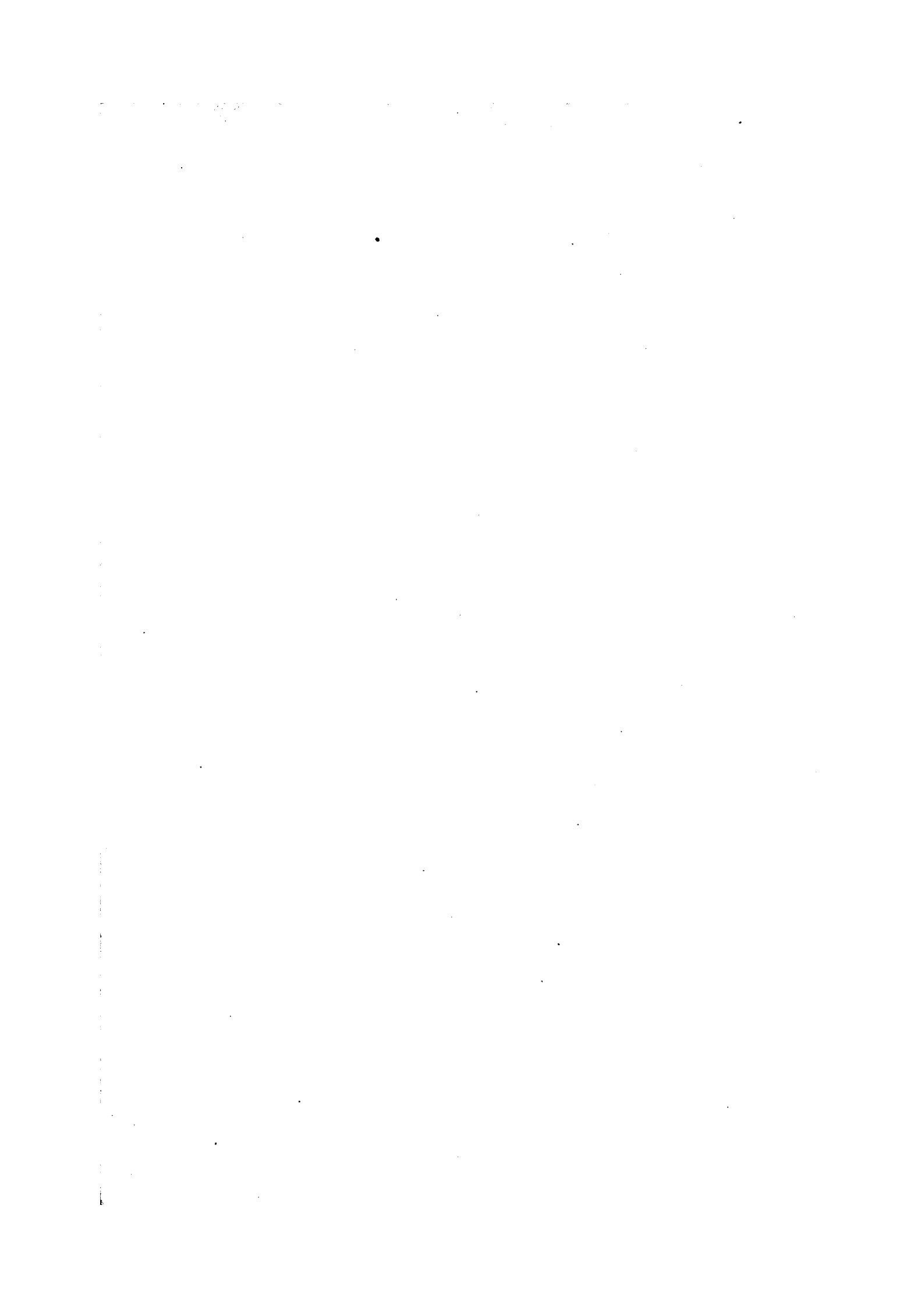



## Departamento de Justicia, Culto é Instruccion Pública

RESÚMEN	AL AÑO
	\$ m/n.
Inciso 1°—Ministerio .....	66660
DEPARTAMENTO DE JUSTICIA	
» 2°—Suprema Corte .....	105720
» 3°—Juzgados de Seccion .....	203784
» 4°—Administracion de Justicia de la Capital .....	626268
» 5°—Justicia de paz de la capital .....	230520
» 6°—Cárceles .....	243840
» 7°—Pensiones y jubilaciones .....	78423 84
» 8°—Gastos diversos .....	66600
DEPARTAMENTO DEL CULTO	
» 9°—Arzobispado .....	68900
» 10°—Obispos .....	161040
» 11°—Gastos diversos .....	154300
DEPARTAMENTO DE INSTRUCCION PÚBLICA	
» 12°—Instruccion superior .....	612732
» 13°—Fomento de la instruccion superior .....	103200
» 14°—Instruccion secundaria .....	671460
» 15°—Escuelas normales .....	1433424
» 16°—Fomento de la instruccion secundaria y normal .....	465880
» 17°—Instruccion primaria .....	927744
» 18°—Fomento de la instruccion primaria .....	1214400
» 19°—Institutos de enseñanza especial .....	70010
» 20°—Establecimientos diversos .....	145528
» 21°—Jubilaciones y retiros .....	99267 84
» 22°—Gastos diversos .....	42000
Total .....	7852301 68

1

ANEXO E

---

DEPARTAMENTO DE GUERRA

---



# ANEXO E

## DEPARTAMENTO DE GUERRA

	ITEM		INCISO
	AL MES	AL AÑO	AL AÑO
	\$ m/n.	\$ m/n.	\$ m/n.
INCISO 1º			
Ministerio			
<i>Item 1</i>			
1 Señor Ministro.....	1400		
2 Sub-Secretario.....	500		
3 Auditor de Guerra.....	500		
4 Oficial Mayor.....	300		
5 Tres Directores de seccion á \$ 200 c/u...	600		
6 Dos Sub-Directores de seccion á \$ 125 c/u.	250		
7 Tres oficiales auxiliares á \$ 65 c/u.....	195		
8 Tres escribientes á \$ 60 c/u.....	180		
9 Un Mayor.....	200		
10 Tres capitanes á \$ 125 c/u.....	375		
11 Dos tenientes 1ºs á \$ 112 c/u.....	224		
12 Dos ordenanzas á \$ 40 c/u... ..	80		
13 Gastos de etiqueta.....	100		
14 Un mayor encargado de la casa.....	200		
15 A quiler de casa y gastos internos del Ministerio.....	1000		
<i>Oficina de Contabilidad</i>			
• 16 Director de oficina, contador tenedor de libros.....	250		
17 Sub-director, contador auxiliar.....	125		
18 Escribiente.....	60		
19 Ordenanza.....	40		
	6579	78948	
Suma á la vuelta.....	—	78948	—

# ANEXO E

## DEPARTAMENTO DE GUERRA

	ITEM		INCISO
	AL MES	AL AÑO	AL AÑO
	\$ m/n.	\$ m/n.	\$ m/n.
INCISO 1º			
Ministerio			
<i>Item 1</i>			
1 Señor Ministro.....	1400		
2 Sub-Secretario.....	500		
3 Auditor de Guerra.....	500		
4 Oficial Mayor.....	300		
5 Tres Directores de seccion á \$ 200 c/u...	600		
6 Dos Sub-Directores de seccion á \$ 125 c/u.	250		
7 Tres oficiales auxiliares á \$ 65 c/u.....	195		
8 Tres escribientes á \$ 60 c/u.....	180		
9 Un Mayor.....	200		
10 Tres capitanes á \$ 125 c/u.....	375		
11 Dos tenientes 1ºs á \$ 112 c/u.....	224		
12 Dos ordenanzas á \$ 40 c/u.....	80		
13 Gastos de etiqueta.....	100		
14 Un mayor encargado de la casa.....	200		
15 A quiler de casa y gastos internos del Ministerio.....	1000		
<i>Oficina de Contabilidad</i>			
• 16 Director de oficina, contador tenedor de libros.....	250		
17 Sub-director, contador auxiliar.....	125		
18 Escribiente.....	60		
19 Ordenanza.....	40		
	6579	78948	
Suma á la vuelta.....	—	78948	—

	ITEM		INCISO
	AL MES	AL AÑO	AL AÑO
	\$ m/n	\$ m/n	\$ mln
Suma de la vuelta.....	—	78948	
<i>Edecanes del Sr. Ministro</i>			
<i>Item 2</i>			
1 Sobresueldo y gastos de etiqueta para cinco edecanes á \$ 100 c/u.....	500	6000	
<i>Item 3</i>			
1 Para publicaciones, traducciones, etc.....	500	6000	
Total del inciso.....	—	90948	90948
INCISO 2º			
Estado Mayor General			
<i>Item 1</i>			
1 Jefe del Estado Mayor General, incluso el sobresueldo.....	800		
2 Seis coroneles de la Comision Superior Inspectora de los institutos de enseñanza militar á \$ 400 c/u.....	2400		
3 Vicario General (coronel).....	400		
4 Dos tenientes coroneles ayudantes á pesos 300 c/u.....	600		
5 Dos mayores ayudantes á \$ 200 c/u.....	400		
6 Capitan, intendente de la casa.....	125		
7 Ordenanza.....	40		
<i>Secretaria</i>			
8 Secretario (sobresueldo).....	100		
9 Dos tenientes coroneles á \$ 300 c/u.....	600		
10 Dos mayores á \$ 200 c/u.....	400		
11 Dos capitanes á \$ 125 c/u.....	250		
12 Dos tenientes 1ºs á \$ 112 c/u.....	224		
13 Dos tenientes 2ºs á \$ 98 c/u.....	196		
14 Ordenanza.....	40		
<i>Gastos</i>			
15 De escritorio para la oficina del señor Jefe de Estado Mayor y eventuales de Secretaria.....	100		
Suma al frente.....	6675	—	90948

	ITEM		INCISO
	AL MES	AL AÑO	AL AÑO
	\$ m/n	\$ m/n	\$ m/n.
Suma del frente.....	6675	—	90948
16 Forraje para seis caballos á \$ 20 c/u. . . . .	120		
	6795	81540	
<i>Item 2</i>			
1 Ayudante general, jefe de la Seccion (sobresueldo) . . . . .	100		
2 Coronel, jefe del Detall (sobresueldo) . . . . .	50		
3 Catorce tenientes coroneles á \$ 300 c/u. . . . .	4200		
4 Diez mayores á \$ 200 c/u. . . . .	2000		
5 Quince capitanes á \$ 125 c/u. . . . .	1875		
6 Diez tenientes 1ºs á \$ 112 c/u. . . . .	1120		
7 Siete tenientes 2ºs á \$ 98 c/u. . . . .	686		
8 Ocho subtenientes á \$ 82 c/u. . . . .	656		
9 Cuatro ordenanzas á \$ 40 c/u. . . . .	160		
10 Gastos de escritorio. . . . .	40		
11 Forraje para cuatro caballos al servicio del Detall á \$ 20 c/u. . . . .	80		
	10967	131604	
<i>Inspeccion de milicias de la Capital y Teritorios Federales</i>			
<i>Item 3</i>			
1 General (sobresueldo) . . . . .	100		
2 Dos tenientes coroneles á \$ 300 c/u. . . . .	600		
3 Dos mayores á \$ 200 c/u. . . . .	400		
4 Dos capitanes á \$ 125 c/u. . . . .	250		
5 Dos tenientes 1ºs á \$ 112 c/u. . . . .	224		
6 Dos tenientes 2ºs á \$ 98 c/u. . . . .	196		
7 Ordenanza . . . . .	40		
8 Gastos de escritorio. . . . .	10		
	1820	21840	
<i>Historia Militar fojas de servicios y Biblioteca</i>			
<i>Item 4</i>			
1 Jefe (sobresueldo) . . . . .	100		
2 Cuatro tenientes coroneles á \$ 300 c/u. . . . .	1200		
3 Mayor . . . . .	200		
4 Dos capitanes á \$ 125 c/u. . . . .	250		
5 Tres tenientes 1ºs á \$ 112 c/u. . . . .	336		
6 Tres tenientes 2ºs á \$ 98 c/u. . . . .	294		
7 Ordenanza . . . . .	40		
8 Portero para la biblioteca. . . . .	30		
Suma á la vuelta . . . . .	2450	234984	90948



	ITEM		INCISO
	AL MES	AL AÑO	AL AÑO
	\$ m/n	\$ m/n	\$ m/n
Suma del frente.....	2450	234984	90948
9 Gastos de escritorio.....	10		
10 Adquisicion de obras para la Biblioteca, encuadernacion y suscripcion á revistas militares.....	100		
	2560	30720	
<i>Ingenieros Militares, Topografia y Cartologia</i>			
<i>Item 5</i>			
1 Coronel (sobresueldo).....	100		
2 Tres tenientes coroneles á \$ 300 c/u.....	900		
3 Tres mayores á \$ 200 c/u.....	600		
4 Tres capitanes á \$ 125 c/u.....	375		
5 Tres tenientes 1 <sup>os</sup> á \$ 112 c/u.....	330		
6 Once tenientes 2 <sup>os</sup> á \$ 98 c/u.....	1078		
7 Ordenanza.....	40		
<i>Escuela de Ingenieros Militares</i>			
8 Profesor de ferro-carril, fortificacion y ca- minos.....	50		
9 Profesor de álgebra superior, trigonometría y puentes.....	50		
10 Profesor de analítica, cálculo diferencial é integral.....	50		
11 Profesor de dibujo topográfico y cartográ- fico.....	50		
12 Profesor de geodesia....	60		
13 Gastos para libros, instrumentos y de la ofi- cina.....	100		
<i>Oficina de Edificios y Construcciones Militares</i>			
14 Teniente coronel.....	300		
15 Mayor.....	200		
16 Dos capitanes á \$ 125 c/u.....	250		
17 Teniente 2º.....	98		
18 Dos tenientes 2 <sup>os</sup> dibujantes á \$ 98 c/u....	196		
19 Ordenanza.....	40		
20 Gastos de escritorio.....	35		
	4908	58896	
Suma á la vuelta.....	—	324600	90948

	ITEM		INCISO
	AL MES	AL AÑO	AL AÑO
	\$ m/n.	\$ m/n.	\$ m/n.
Suma del frente.....	—	324600	90948
COMISARIA GENERAL DE GUERRA			
<i>Item 6</i>			
<i>Direccion</i>			
1 Comisario General (sobresueldo).....	100		
2 Oficial mayor.....	350		
3 Intendente, teniente coronel.....	300		
4 Capitan ayudante.....	125		
5 Ordenanza.....	40		
<i>Despacho</i>			
6 Oficial 1°.....	250		
7 Oficial 2°.....	200		
8 Archivero.....	200		
9 Dos tenientes 1°s oficiales de mesa á pesos 112 c/u.....	224		
10 Cuatro tenientes 2°s oficiales de mesa á pe- sos 98 c/u.....	392		
11 Dos subtenientes escribientes á \$ 82 c/u...	164		
12 Cuatro ordenanzas á \$ 25 c/u.....	100		
<i>Oficina de Pagos</i>			
13 Teniente coronel (jefe de oficina).....	300		
14 Mayor (tenedor de libros).....	200		
15 Subteniente escribiente.....	82		
16 Cuatro ordenanzas á \$ 25 c/u.....	100		
17 Cuatro tenientes coroneles, auxiliares paga- dores, á \$ 300 c/u.....	1200		
18 Cuatro capitanes á \$ 125 c/u.....	500		
19 Dos tenientes coroneles, habilitados, á pesos 300 c/u.....	600		
20 Dos tenientes 1°s ayudantes á \$ 112 c/u....	224		
21 Para viático de auxiliares y gastos en el pago del ejército.....	750		
22 Para fallas de caja.....	50		
23 Para fallas de caja para dos habilitados y cuatro auxiliares.....	150		
<i>Tesorería y Contabilidad</i>			
24 Teniente coronel (tesorero).....	300		
Suma á la vuelta.....	6901	324600	90948

	ITEM		INCISO
	AL MES	AL AÑO	AL AÑO
	\$ m/n.	\$ m/n.	\$ m/n.
Suma de la vuelta.....	6901	324600	90948
25 Mayor, tesorero auxiliar.....	200		
26 Subteniente, ayudante.....	82		
27 Fallas de caja.....	20		
28 Teniente coronel, tenedor de libros.....	300		
29 Capitan, 2º tenedor de libros.....	125		
30 Subteniente, ayudante.....	82		
31 Ordenanza.....	25		
<i>Almacenes y movimiento</i>			
32 Teniente coronel, guarda almacén 1º.....	300		
33 Guarda almacén 2º.....	200		
34 Mayor, jefe del movimiento.....	200		
35 Capitan, ayudante auxiliar.....	125		
36 Dos capitanes, encargados de conducir car- gas á \$ 125 c/u.....	250		
37 Dos tenientes 1ºs ayudantes á \$ 112 c/u.....	224		
38 Capataz.....	42		
39 Cuatro ordenanzas á \$ 25 c/u.....	100		
40 Diez peones á \$ 30 c/u.....	300		
<i>Talleres</i>			
41 Capitan, jefe de talleres.....	125		
42 Teniente 2º ayudante.....	98		
43 Teniente 1º jefe de la tienda.....	112		
44 Subteniente, ayudante de idem.....	82		
45 Sub-teniente, escribiente.....	82		
46 Ordenanza.....	25		
<i>Gastos</i>			
47 Para publicaciones é impresiones.....	250		
48 Para acarrees.....	400		
49 Para jornales y gastos menores.....	500		
50 Lanchaje y fletes por agua.....	800		
51 Fletes de carretas.....	1000		
52 Gastos de escritorio y alumbrado á kerosene y gas para toda la reparticion.....	300		
	13250	159000	
<i>Cuerpo de Sanidad Militar</i>			
<i>Item 7</i>			
1 Cirujano mayor, director de sanidad.....	400		
2 Tres cirujanos principales de division á pe- sos 300 c/u.....	900		
Suma al frente.....	1300	483600	90948

	ITEM		INCISO
	AL MES	AL AÑO	AL AÑO
	\$ m/n.	\$ m/n.	\$ m/n.
Suma del frente.....	1300	483600	90948
3 Cirujano de division para el Hospital Militar de Patagones.....	206		
4 Cuatro cirujanos de division á \$ 250 c/u..	1000		
5 Doce cirujanos de brigada á \$ 186 c/u....	2232		
6 Siete cirujanos de cuerpo á \$ 180 c/u....	1260		
7 Siete practicantes mayores de acantonamientos militares á \$ 100 c/u.....	700		
8 Cuatro practicantes 1 <sup>os</sup> (capital) á \$ 67 c/u	268		
9 Seis practicantes 2 <sup>os</sup> (capital) á \$ 52 c/u..	312		
10 Farmacéutico mayor, inspector de drogas..	100		
11 Farmacéutico principal encargado del despacho de la farmacia central.....	90		
12 Diez y nueve farmacéuticos para ser distribuidos en el servicio del ejército a pesos 78 c/u.....	1482		
13 Dos farmacéuticos ayudantes á \$ 31 c/u...	62		
<i>Gastos</i>			
14 Medicamentos, instrumentos de cirugía, útiles de botica y hospital.....	2200		
15 Alquiler de casa para enfermerías.....	100		
16 Alimentacion especial para quince hospitales de acantonamientos militares.....	200		
<i>Compañía de enfermeros</i>			
17 Diez enfermeros 1 <sup>os</sup> á \$ 20 c/u.....	200		
18 Diez enfermeros 2 <sup>os</sup> á \$ 16 c/u.....	160		
19 Treinta enfermeros 3 <sup>os</sup> (asistentes) á \$ 12 c/u	360		
<i>Hospital Militar</i>			
20 Teniente coronel, jefe militar.....	300		
21 Escribiente para el jefe militar.....	40		
22 Médico interno.....	300		
23 Ecónomo y habilitado.....	280		
24 Secretario contador.....	200		
25 Capellan.....	80		
26 Dos escribientes á \$ 40 c/u.....	80		
27 Mayordomo.....	21		
28 Carpintero.....	35		
29 Despensero.....	25		
30 Guarda-ropa.....	25		
31 Dos cocineros á \$ 21 c/u.....	42		
32 Quintero.....	16		
33 Cabo de botica.....	18		
Suma á la vuelta.....	13694	483600	90948

	ITEM		INCISO
	AL MES	AL AÑO	AL AÑO
	\$ m/n	\$ m/n.	\$ m/n
Suma de la vuelta.....	13694	483600	90948
34 Seis enfermeros 1 <sup>os</sup> \$ 17 c/u.....	102		
35 Seis enfermeros 2 <sup>os</sup> á \$ 16 c/u.....	96		
36 Catorce enfermeros 3 <sup>os</sup> á \$ 12 c/u.....	168		
37 Peon de botica .....	12		
38 Dos ayudantes de cocina á \$ 12 c/u.....	24		
<i>Gastos</i>			
39 Internos y alumbrado.....	1000		
40 Alquiler de casa.....	600		
41 Alquiler de casa para practicantes.....	60		
42 Gastos varios, inclusive servicio fúnebre...	20		
43 Gastos de escritorio para las diversas oficinas.....	20		
44 Forraje para un caballo.....	20		
	15816	189792	
PLANAS MAYORES			
<i>Oficiales superiores</i>			
<i>Item 8</i>			
1 Cuatro tenientes generales á \$ 1000 c/u...	4000		
2 Doce generales de division á \$ 600 c/u...	7200		
3 Doce generales de brigada á \$ 450 c/u...	5400		
4 Setenta y dos coroneles á \$ 350 c/u.....	25200		
	41800	501600	
<i>Plana Mayor Activa</i>			
<i>Item 9</i>			
1 Veinte y dos tenientes coroneles á \$ 250 c/u	5500		
2 Treinta mayores á \$ 150 c/u.....	4500		
3 Veinte y cinco capitanes á \$ 125 c/u.....	3125		
4 Un cirujano de cuerpo.....	125		
5 Cinco tenientes 1 <sup>os</sup> á \$ 112 c/u.....	560		
6 Seis tenientes 2 <sup>os</sup> á \$ 98 c/u.....	588		
7 Dos subtenientes á \$ 82 c/u.....	164		
	14562	174744	
<i>Plana Mayor Disponible</i>			
<i>Item 10</i>			
1 Treinta y tres tenientes coroneles á pesos 167 c/u.....	5511		
Suma al frente.....	5511	1349736	90948

	ITEM		INCISO
	AL MES	AL AÑO	AL AÑO
	\$ m/n	\$ m/n.	\$ m/n.
Suma del frente.....	5511	1349736	90948
2 Treinta y un mayores á \$ 100 c/u.....	3100		
3 Veinte y siete capitanes á \$ 83 c/u.....	2241		
4 Seis tenientes 1 <sup>os</sup> á \$ 75 c/u.....	450		
5 Ocho tenientes 2 <sup>os</sup> á \$ 65 c/u.....	520		
6 Dos subtenientes á \$ 55 c/u.....	110		
	11932	143184	
<i>Plana Mayor inactiva</i>			
<i>Item 11</i>			
1 Treinta y cuatro tenientes coroneles á pesos 125 c/u.....	4250		
2 Treinta y un mayores á \$ 75 c/u.....	2325		
3 Veinte y siete capitanes á \$ 62.50 c/u.....	1687 50		
4 Cinco tenientes 1 <sup>os</sup> á \$ 56 c/u.....	280		
5 Siete tenientes 2 <sup>os</sup> á \$ 49 c/u.....	343		
6 Dos subtenientes á \$ 41 c/u.....	82		
	8967 50	107610	
Total del inciso.....	—	1600530	1600530
INCISO 3°			
Arsenal de Guerra			
<i>Direccion General</i>			
<i>Item 1</i>			
1 Director (sobresueldo).....	100		
2 Sub-director (sobresueldo).....	50		
3 Secretario.....	100		
4 Ordenanza... ..	40		
5 Portero.....	30		
<i>Oficina principal</i>			
6 Interventor, jefe inmediato de ésta.....	300		
7 Tenedor de libros.....	135		
8 Cajero.....	200		
9 Dos escribientes á \$ 60 c/u.....	120		
10 Ordenanza.....	40		
Suma á la vuelta.....	1115	—	1691478

	ITEM		INCISO
	AL MES	AL AÑO	AL AÑO
	\$ m/n.	\$ m/n.	\$ m/n.
Suma de la vuelta.....	1115	—	1691478
<i>Almacenes</i>			
11 Guarda almacén principal, mayor.....	200		
12 Guarda almacén 2°, teniente 2°.....	98		
13 Guarda pólvora.....	80		
14 Dos comandantes de polvorines á \$ 300 c/u	600		
<i>Talleres del Arsenal</i>			
15 Inspector, jefe inmediato (sobresueldo)...	50		
16 Sub-inspector.....	300		
17 Dos escribientes á \$ 60 c/u.....	120		
18 Guarda-almacén 1° (capitan).....	125		
19 Ayudante de almacén.....	50		
20 Ordenanza.....	30		
21 Portero.....	40		
<i>Seccion Técnica</i>			
22 Ingeniero principal.....	300		
23 Ingeniero 2°.....	150		
24 Químico.....	100		
25 Dibujante.....	60		
<i>Talleres</i>			
26 Maestro mayor armero.....	155		
27 Composturas de armas de fuego, operarios	930		
28 Composturas de armas blancas, operarios..	517		
29 Maestro mayor herrero.....	100		
30 Fraguadores ..	500		
31 Limadores y ajustadores.....	350		
32 Maestro mayor carpintero.....	100		
33 Obra blanca, operarios.....	350		
34 Aserradores, torneros, rodados, operarios..	500		
35 Maestro mayor talabartero.....	75		
36 Operarios, cortadores, costureros, etc.....	520		
37 Maestro mayor mecánico.....	120		
38 Construcción de máquinas, operarios .....	1300		
39 Maestro mayor de fundición.....	100		
40 Operarios.....	600		
41 Maestro mayor de cartuchos.....	120		
42 Operarios.....	1300		
43 Maestro mayor de mistos. ....	68		
44 Operarios.....	155		
45 Cartuchos de cañon y envases, operarios...	350		
Suma al frente.....	11628	—	1691478

	ITEM		INCISO
	AL MES	AL AÑO	AL AÑO
	\$ m/n	\$ m/n	\$ m/a.
Suma del frente.....	11628	—	1691478
46 Pirotécnica, operarios.....	230		
47 Maquinistas y foguistas.....	259		
48 Mayordomo.....	68		
49 Dos capataces á \$ 42 c/u.....	84		
50 Peones.....	800		
<i>Escuela de Operarios</i>			
51 Preceptor.....	80		
52 Gastos.....	150		
<i>Gastos de talleres y oficinas</i>			
53 Carbon.....	800		
54 Artículos para el movimiento de las máquinas.....	650		
55 Alumbrado.....	100		
56 Acarreos.....	100		
57 Fallas de caja.....	10		
58 Gastos menores de oficinas y talleres.....	50		
59 Gastos de escritorio.....	50		
60 Forraje para dos caballos á \$ 20 c/u.....	40		
61 Sereno.....	30		
	15129	181548	
FÁBRICA DE PÓLVORA			
<i>Item 2</i>			
1 Ingeniero director.....	320		
2 Ingeniero mecánico.....	165		
3 Ingeniero químico.....	155		
4 Maestro de pólvora.....	175		
5 2º maestro.....	100		
6 Inspector de talleres y control.....	150		
7 Tenedor de libros, contador.....	110		
8 Cajero habilitado.....	85		
9 Guarda-almacenes.....	110		
10 Ayudante de almacenes.....	60		
11 Ajustador mecánico.....	110		
12 Tres torneros ajustadores á \$ 82 c/u.....	246		
13 Tres torneros fraguadores á \$ 72 c/u.....	216		
14 Ocho mecánicos foguistas á \$ 62 c/u.....	496		
15 Seis oficiales polvoristas 1ºs á \$ 85 c/u.....	510		
16 Seis operarios polvoristas 2ºs á \$ 60 c/u.....	360		
17 Diez operarios polvoristas 3ºs á \$ 50 c/u.....	500		
18 Veinte peones polvoristas á \$ 30 c/u.....	600		
Suma á la vuelta.....	4468	181548	1691478



	ITEM		INCISO
	AL MES	AL AÑO	AL AÑO
	\$ m/n	\$ m/n.	\$ m/n.
Suma de la vuelta.....	4468	181548	1691478
19 Maestro carpintero.....	82		
20 Cuatro toneleros carpinteros á \$ 60 c/u....	240		
21 Dos albañiles á \$ 50 c/u.....	100		
22 Diez peones para los talleres á \$ 25 c/u..	250		
23 Seis guardianes serenos á \$ 20 c/u.....	120		
<i>Gastos de fábrica</i>			
24 De combustible para refinacion y seis mo- tores.....	800		
25 Para materias primas.....	500		
26 Utiles de fabricacion y embalaje de pól- vora.....	450		
27 Para reparacion de edificio y plantacion..	300		
28 Para alumbrado.....	40		
29 Para rectificacion de materias primas y ana- lisis químicos.....	150		
30 Para gastos de dibujo y escritorio de 10 oficinas.....	50		
31 Para instrumentos de precision.....	100		
32 Acarreos.....	100		
33 Médico.....	100		
34 Botica.....	30		
35 Agrónomo.....	125		
	8005	96060	
Total del inciso.....	—	277608	277608
INCISO 4°			
Guerreros de la Independencia			
<i>Item 1</i>			
1 Teniente general.....	1000		
2 Dos generales de division á \$ 600 c/u....	1200		
3 Un coronel.....	400		
4 Tres capitanes á \$ 125 c/u.....	375		
5 Tres tenientes 1 <sup>os</sup> á \$ 112 c/u.....	336		
6 Tres alféreces á \$ 82 c/u.....	246		
7 Tres sargentos 1 <sup>os</sup> á \$ 13 c/u.....	39		
8 Dos cabos 1 <sup>os</sup> á \$ 10 c/u.....	20		
9 Once soldados á \$ 8 c/u.....	88		
10 Sobresueldo á 16 de tropa á \$ 11 c/u.....	176		
Total del inciso.....	3880	46560	46560
Suma al frente.....	—	—	2015646

	ITEM		INCISO
	AL MES	AL AÑO	AL AÑO
	\$ m/n	\$ m/n	\$ m/n
Suma del frente.....	—	—	2015646
INCISO 5°			
Inválidos y Pensionistas Militares			
INVÁLIDOS			
<i>Plana Mayor</i>			
<i>Item 1</i>			
1 Coronel.....	400		
2 Teniente coronel.....	300		
3 Capitan ayudante.....	125		
4 Teniente 1°.....	112		
5 Sargento 1° ordenanza.....	13		
6 Gastos de escritorio y menores.....	26		
<i>Cuerpo</i>			
7 Inválidos (lista de la capital).....	8200		
8 Inválidos que se abonan por las Administraciones de Rentas de la República....	1500		
9 Para altas de inválidos durante el año y pago de haberes correspondientes á ejercicios vencidos.....	150		
10 Para diferencias de sueldo (\$ 4.000 al año).	333 33 $\frac{3}{4}$		
	11159 33 $\frac{3}{4}$	133912	
<i>Pensionistas</i>			
<i>Item 2</i>			
Lista de pensionistas militares en 1887....			
Ley número 1941—Juana M. de Lavaysse.....	50		
Idem idem 1949—Laura Almeida de Basavilbaso.....	150		
Idem idem 1960—Manuela O. de Ochoa.....	200		
Idem idem 1962—Rosalia V. de Adriel..	10		
Idem idem 1974—Celedonia R. de Muñoz.....	68 20		
Idem idem 1977—Corina Hernandez de Bolaño.....	34 10		
Idem idem 1978—Carolina M. de O'Gorman.....	150		
Suma á la vuelta.....	662 30	133912	2015646

	ITEM		INCISO
	AL MES	AL AÑO	AL AÑO
	\$ m/n.	\$ m/n.	\$ m/n.
Suma de la vuelta.....	662 30	133912	2015646
Ley núm. 1979—Valentina C. de Arana.	50		
Idem idem 1985—Maria L. Castro de Torino	100		
Idem idem 1990—Floriana B. de Boerr..	40		
Idem idem 1991—Manuela Salvatierra...	50		
Idem idem 1989—Dolores y Petrona Sanchez de Zelis.....	80		
Idem idem 2008—Juana Godoy de Norri.....	160		
Idem idem 2016—Serafina Lopez de Sanchez.....	20		
Idem idem 2047—Isidora Garcia.....	50		
Idem idem 2055—Melchora M. de Rolon.....	50		
Idem idem 2041—Martina M. de Rivas..	279		
Idem idem 2052—Juana del Puerto de Pereyra.....	125		
Idem idem 2045—Cármén Zorraquin de Ugarte.....	150		
Idem idem 2051—Lucila C. de Zuasnabar.....	250		
Idem idem 2053—Don Dolores Acosta....	50		
Idem idem 2048—Demetria A. de Morales.....	70		
Idem idem 2042—Toribia de la Fuente de Lagos.....	150		
Idem idem 2058—Bartola y Teresa Lobaton.....	30		
Idem idem 2060—Josefa Martinez de Masini.....	84		
Idem idem 2061—Carolina M. de Martinez.....	300		
Idem idem 2063—Modesta L. de Vega..	17 11		
Idem idem 2065—Adela G. de Dominguez.....	80		
Idem idem 2071—Carlota Mansilla de Almeida.....	30		
Idem idem 2152—Maria M. de Gomez...	100		
Idem idem 2133—Don Dolores H. de Gordillo.....	50		
Idem idem 2136—Lujarda D. de Pita....	70		
Idem idem 2151—Eusebia, Maria, Esther y Rosario Maciel.....	50		
Idem idem 2158—Mercedes Peredo de Etcheverria.....	30		
Idem idem 2163—Emilia G. de Gambarella.....	20		
Idem idem 2159—Andrea F. O. de Gonzalez.....	150		
Suma al frente.....	3347 41	133912	2015646

	ITEM		INCISO
	AL MES	AL AÑO	AL AÑO
	\$ m/n	\$ m/n	\$ m/n
Suma del frente.....	3347 41	133912	2015646
Ley núm. 2140—Josefina B. de Esquivel.....	150		
Idem idem 2142—Felisa Cornell de Vertiz.....	100		
Idem idem 2160—Hermenegilda Irigoyen de Urdinarraín.....	200		
Idem idem 2165—Dolores Bustos de Caraza.....	75		
Idem idem 2111—Facunda Calderon de Quiroga.....	40		
Idem idem 2114—Adela O'Donell.....	100		
Idem idem 2181—Juan Gregorio Lemus (hijas solteras).....	30		
Idem idem 2109—Felisa R. de Paz.....	30		
Idem idem 2117—Adelaida Sosa y Costa.....	80		
Idem idem 2118—Señoritas Giribone.....	100		
Idem idem 2119—Adelaida y Dolores Dominguez.....	200		
Idem idem 2120—Catalina R. de Prat.....	40		
Idem idem 2122—Martina G. de Olascoaga.....	310		
Idem idem 2129—Amelia, Bernardina y Faustina Fernandez de la Cruz.....	50		
Idem idem 2174—Julia G. de Casanova.....	100		
Idem idem 2182—Eloisa A. de Moritan.....	100		
Idem idem 2162—Elcira Flores.....	50		
Idem idem 2121—Rosario Cabrera.....	50		
Idem idem 2176—Fanny M. L. de Borjes.....	250		
Idem idem 2149—Julia Larroza.....	35		
Idem idem 2130 1/2—Ramona Guillen.....	48 56		
Idem idem 2168—Severina Alvarez.....	20		
	5505 97	66071 64	
Total del inciso.....	—	199983 64	199983 64
INCISO 6º			
Estados Mayores Divisionarios			
PRIMERA DIVISION			
<i>Capital</i>			
<i>Item 1</i>			
1 General, jefe de Division (sobresueldo)...	100		
2 Coronel, jefe del Detall.....	400		
Suma á la vuelta.....	500	—	2215629 64

	ITEM		INCISO
	AL MES	AL AÑO	AL AÑO
	\$ m/n.	\$ m/n	\$ m/n
Suma de la vuelta.....	500	—	2215629 64
3 Teniente coronel.....	300		
4 Dos mayores á \$ 200 c/u.....	400		
5 Dos capitanes á \$ 125 c/u.....	250		
6 Dos tenientes 1ºs á \$ 112 c/u.....	224		
7 Dos tenientes 2ºs á \$ 98 c/u.....	196		
8 Dos subtenientes á \$ 82 c/u.....	164		
9 Veterinario inspector.....	100		
10 Capellan.....	80		
11 Gastos de escritorio.....	20		
12 Forraje para seis caballos á \$ 20 c/u.....	120		
13 Gastos de alumbrado en los cuarteles de la guarnicion.....	500		
	2854	34248	
SEGUNDA DIVISION			
<i>Rio Negro</i>			
Comandancia en Jefe			
<i>Item 2</i>			
1 General, jefe de Division (sobresueldo)....	100		
2 Coronel, jefe del Detall.....	400		
3 Seis tenientes coroneles á \$ 300 c/u.....	1800		
4 Orce mayores á \$ 200 c/u.....	2200		
5 Dos capitanes á \$ 125 c/u.....	250		
6 Tres tenientes 1ºs á \$ 112 c/u.....	336		
7 Dos idem 2ºs á \$ 98 c/u.....	196		
8 Cuatro subtenientes á \$ 82 c/u.....	328		
9 Capellan.....	80		
10 Dos herreros á \$ 36 c/u.....	72		
11 Dos carpinteros á \$ 36 c/u.....	72		
12 Talabartero.....	36		
13 Gastos de escritorio para la Comandancia.....	20		
<i>Primera Brigada</i>			
14 Jefe de la Brigada (sobresueldo).....	50		
15 Teniente coronel.....	300		
16 Mayor.....	200		
17 Dos capitanes á \$ 125 c/u.....	250		
18 Dos tenientes 1ºs á \$ 112 c/u.....	224		
19 Gastos de escritorio para la brigada.....	10		
Suma al frente.....	6924	34248	2215629 64

	ITEM		INCISO
	AL MES	AL AÑO	AL AÑO
Suma del frente.....	\$ m/n 6924	\$ m/n 34248	\$ m/n 2215629 64
<i>Segunda Brigada</i>			
20 Jefe de la Brigada (sobresueldo).....	50		
21 Teniente coronel.....	300		
22 Mayor.....	200		
23 Dos capitanes á \$ 125 c/u.....	250		
24 Dos tenientes 1ºs á \$ 112 c/u.....	224		
25 Gastos de escritorio para la brigada.....	10		
<i>Tercera Brigada</i>			
26 Jefe de la Brigada (sobresueldo).....	50		
27 Teniente coronel.....	300		
28 Mayor.....	200		
29 Dos capitanes á \$ 125 c/u.....	250		
30 Dos tenientes 1ºs á \$ 112 c/u.....	224		
31 Gastos de escritorio para la brigada.....	10		
<i>Comisaría de la División</i>			
32 Teniente coronel, comisario.....	300		
33 Capitan, ayudante.....	125		
34 Teniente, primer cajero.....	112		
35 Alquiler de casa, gastos de escritorio y alumbrado.....	50		
	9579	114948	
TERCERA DIVISION			
<i>Pampa Central</i>			
Comandancia en Jefe			
<i>Item 3</i>			
1 General, jefe de División (sobresueldo)....	100		
2 Coronel, jefe del Detall.....	400		
3 Seis tenientes coroneles á \$ 300 c/u.....	1800		
4 Cinco mayores á \$ 200 c/u.....	1000		
5 Capitan.....	125		
6 Tres tenientes 1ºs á \$ 112 c/u.....	336		
7 Dos tenientes 2ºs á \$ 98 c/u.....	196		
8 Subteniente.....	82		
9 Capellan.....	80		
10 Dos herreros á \$ 36 c/u.....	72		
Suma á la vuelta.....	4191	149196	2215629 64

	ITEM		INCISO
	AL MES	AL AÑO	AL AÑO
	\$ m/n.	\$ m/n.	\$ m/n.
Suma de la vuelta.....	4191	149196	2215629 64
11 Dos carpinteros á \$ 36 c/u.....	72		
12 Talabartero.....	36		
13 Gastos de escritorio para la Comandancia.....	20		
<i>Primera Brigada</i>			
14 Jefe de la Brigada (sobresueldo).....	50		
15 Teniente coronel.....	300		
16 Mayor.....	200		
17 Capitan.....	125		
18 Dos tenientes 2 <sup>os</sup> á \$ 98 c/u.....	196		
19 Subteniente.....	82		
20 Gastos de escritorio para la Brigada.....	10		
<i>Segunda Brigada</i>			
21 Jefe de la Brigada (sobresueldo).....	50		
22 Teniente coronel.....	300		
23 Mayor.....	200		
24 Capitan.....	125		
25 Dos tenientes 2 <sup>os</sup> á \$ 98 c/u.....	196		
26 Subteniente.....	82		
27 Gastos de escritorio para la Brigada.....	10		
<i>Tercera Brigada</i>			
28 Jefe de la Brigada (sobresueldo).....	50		
29 Teniente coronel.....	300		
30 Mayor.....	200		
31 Capitan.....	125		
32 Dos tenientes 2 <sup>os</sup> á \$ 98 c/u.....	196		
33 Subteniente.....	82		
34 Gastos de escritorio para la Brigada.....	10		
<i>Comisaría de la Division</i>			
35 Teniente coronel, comisario.....	300		
36 Capitan ayudante.....	125		
37 Teniente 1 <sup>o</sup> , cajero.....	112		
38 Gastos de escritorio y alumbrado.....	50		
	7795	93540	
Suma al frente.....	—	242736	2215629 64

	ITEM		INCISO
	AL MES	AL AÑO	AL AÑO
	\$ m/n	\$ m/n	\$ m/n
Suma del frente.....	—	242736	2215629 64
CUARTA DIVISION			
<i>Chaco y Misiones</i>			
Comandancia en Jefe			
<i>Item 4</i>			
1 General, jefe de Division (sobresueldo)....	100		
2 Coronel, jefe del Detall.....	400		
3 Tres tenientes coroneles á \$ 300 c/u.....	900		
4 Tres mayores á \$ 200 c/u.....	600		
5 Capitan.....	125		
6 Tres tenientes 1ºs á \$ 112 c/u.....	336		
7 Teniente 2º.....	98		
8 Subteniente.....	82		
9 Capelan.....	80		
10 Dos herreros á \$ 36 c/u.....	72		
11 Dos carpinteros á \$ 36 c/u.....	72		
12 Talabartero.....	36		
13 Gastos de escritorio para la Comandancia..	20		
<i>Partida de Baqueanos</i>			
14 Baqueano principal.....	82		
15 Idem 2º.....	14		
16 Doce soldados.....	96		
<i>Primera Brigada</i>			
17 Jefe de la Brigada (sobresueldo).....	50		
18 Teniente coronel.....	300		
19 Mayor.....	200		
20 Capitan.....	125		
21 Teniente 2º.....	98		
22 Subteniente.....	82		
23 Gastos de escritorio para la Brigada.....	10		
<i>Segunda Brigada</i>			
24 Jefe de la Brigada (sobresueldo).....	50		
25 Teniente coronel.....	300		
26 Mayor.....	200		
27 Capitan.....	125		
28 Teniente 2º.....	98		
Suma á la vuelta.....	4751	242736	2215629 64



	ITEM		INCISO
	AL MES	AL AÑO	AL AÑO
	\$ m/n	\$ m/n	\$ m/n
Suma de la vuelta.....	4751	242736	2215629 64
29 Subteniente.....	82		
30 Gastos de escritorio para la Brigada.....	10		
<i>Tercera Brigada</i>			
31 Jefe de la Brigada (sobresueldo).....	50		
32 Teniente coronel.....	300		
33 Mayor.....	200		
34 Capitan.....	125		
35 Teniente 2º.....	98		
36 Subteniente.....	82		
37 Gastos de escritorio para la Brigada.....	10		
<i>Comisaría de la División</i>			
38 Teniente coronel, comisario.....	300		
39 Capitan, ayudante.....	125		
40 Teniente 1º, cajero.....	112		
41 Alquiler de casa, gastos de escritorio y alumbrado.....	50		
	6295	75540	
Total del inciso.....	—	318276	318276
INCISO 7º			
Ejército			
<i>Batallon de Ingenieros</i>			
<i>Item 1</i>			
1 Jefe, ingeniero (sobresueldo).....	100		
2 Segundo idem (sobresueldo).....	50		
3 Teniente 1º, ayudante.....	112		
4 Seis trompas á \$ 9 c/u.....	54		
5 Seis tambores á \$ 9 c/u.....	54		
6 Gastos de escritorio.....	10		
	380	4560	
<i>Plana Mayor</i>			
<i>Item 2</i>			
1 Cuatro capitanes á \$ 125 c/u.....	500		
2 Cuatro tenientes 1ºs á \$ 112 c/u.....	448		
Suma al frente..	948	4560	2533905 64

	ITEM		INCISO
	AL MES	AL AÑO	AL AÑO
	\$ m/n	\$ m/n	\$ m/n
Suma del frente.....	948	4560	2533905 64
3 Cuatro tenientes 2 <sup>os</sup> á \$ 98 c/u.....	392		
4 Cuatro subtenientes á \$ 82 c/u.....	328		
5 Cuatro sargentos 1 <sup>os</sup> á \$ 13 c/u.....	52		
6 Doce idem 2 <sup>os</sup> á \$ 11 c/u.....	132		
7 Diez y seis cabos 1 <sup>os</sup> á \$ 10 c/u.....	160		
8 Diez y seis idem 2 <sup>os</sup> á \$ 9 c/u.....	144		
9 Doscientos soldados.....	1600		
	3756	45072	
<i>Artillería</i>			
<i>Item 3</i>			
1 Dos coroneles á ps. 400 c/u.....	800		
2 Dos tenientes coroneles, segundos jefes, á ps. 300 c/u.....	600		
3 Ocho mayores, jefes de escuadron, á pesos 200 c/u.....	1600		
4 Cuatro capitanes ayudantes á ps. 125 c/u...	500		
5 Cuatro tenientes 1 <sup>os</sup> á ps. 112 c/u.....	448		
6 Ocho alféreces porta-estandartes á ps. 82 c/u	656		
7 Diez y seis capitanes á ps. 125 c/u.....	2000		
8 Diez y seis tenientes 1 <sup>os</sup> á ps. 112 c/u.....	1792		
9 Diez y seis tenientes 2 <sup>os</sup> á ps. 98 c/u.....	1568		
10 Diez y seis alféreces a ps. 82 c/u.....	1312		
11 Dos directores de banda á ps. 90 c/u.....	180		
12 Dos sargentos de brigada á ps. 14 c/u.....	28		
13 Dos sargentos 1 <sup>os</sup> de cornetas á ps. 13 c/u...	26		
14 Dos sargentos 1 <sup>os</sup> de música á ps. 13 c/u...	26		
15 Ocho idem 2 <sup>os</sup> á ps. 11 c/u.....	88		
16 Dos cabos 1 <sup>os</sup> de cornetas á ps. 10 c/u.....	20		
17 Ocho cabos 1 <sup>os</sup> de música á ps. 10 c/u.....	80		
18 Diez y seis sargentos 1 <sup>os</sup> de compañía á pesos 13 c/u.....	208		
19 Sesenta y cuatro idem 2 <sup>os</sup> de idem á 11 ps.	704		
20 Sesenta y cuatro cabos 1 <sup>os</sup> á ps. 10 c/u.....	640		
21 Sesenta y cuatro idem 2 <sup>os</sup> á ps. 9 c/u.....	576		
22 Treinta músicos á ps. 9 c/u.....	270		
23 Diez y seis cornetas á ps. 9 c/u.....	144		
24 Diez y seis tambores á ps. 9 c/u.....	144		
25 Ochocientos artilleros á ps. 8 c/u.....	6400		
26 Dos ajustadores á ps. 80 c/u.....	160		
27 Gastos de escritorio para los dos regimientos á ps. 7 c/u.....	14		
	20984	251808	
Suma á la vuelta.....	—	301440	2533905 64

	ITEM		INCISO
	AL MES	AL AÑO	AL AÑO
	\$ m/n	\$ m/n	\$ m/n
Suma de la vuelta.....	—	301440	2533905 64
INFANTERIA			
<i>Plana Mayor de doce Regimientos</i>			
<i>Item 4</i>			
1 Doce coroneles, jefes de regimiento, á pesos 400 c/u.....	4800		
2 Veinte y cuatro capitanes á ps. 125 c/u....	3000		
3 Gastos de escritorio é inspeccion para doce regimientos á ps. 25 c/u.....	300		
<i>Doce batallones de 4 compañías</i>			
4 Doce tenientes coroneles jefes de batallon á ps. 300 c/u.....	3600		
5 Doce mayores, segundos jefes á ps. 200 c/u.	2400		
6 Doce capitanes ayudantes á ps. 125 c/u....	1500		
7 Doce tenientes 1 <sup>os</sup> á ps. 112 c/u.....	1344		
8 Doce subtenientes de bandera á ps. 82 c/u..	984		
9 Doce directores de banda á ps. 90 c/u....	1080		
10 Doce sargentos 1 <sup>os</sup> de música á ps. 13 c/u..	156		
11 Doce idem idem de cornetas á ps. 13 c/u...	156		
12 Veinte y cuatro sargentos 2 <sup>os</sup> á ps. 11 c/u...	264		
13 Doce sargentos 2 <sup>os</sup> de cornetas á ps. 11 c/u..	132		
14 Cuarenta y ocho cabos 1 <sup>os</sup> de música á pesos 10 c/u.....	480		
15 Doce cabos 1 <sup>os</sup> de cornetas á ps. 10 c/u....	120		
16 Ochenta y cuatro cornetas y tambores á pesos 9 c/u.....	756		
17 Ciento cincuenta y seis músicos á ps. 9 c/u..	1404		
18 Gastos de escritorio para doce batallones á ps. 10 c/u.....	120		
<i>Compañías</i>			
19 Cuarenta y ocho capitanes á ps. 125 c/u....	6000		
20 Cuarenta y ocho tenientes 1 <sup>os</sup> á ps. 112 c/u..	5376		
21 Cuarenta y ocho idem 2 <sup>os</sup> á ps. 98 c/u.....	4704		
22 Cuarenta y ocho subtenientes á ps. 82 c/u..	3936		
23 Cuarenta y ocho sargentos 1 <sup>os</sup> á ps. 13 c/u..	624		
24 Ciento noventa y dos idem 2 <sup>os</sup> á ps. 11 c/u..	2112		
25 Ciento noventa y dos cabos 1 <sup>os</sup> a ps. 10 c/u.	1920		
26 Ciento noventa y dos idem 2 <sup>os</sup> á ps. 9 c/u...	1728		
27 Dos mil trescientos setenta y seis soldados á ps. 8 c/u.....	19008		
	68004	816048	
Suma al frente.....	—	1117488	2533905 64

	ITEM		INCISO
	AL MES	AL AÑO	AL AÑO
	\$ m/n	\$ m/n	\$ m/n
Suma del frente .....	—	1117488	2533905 64
<b>CABALLERIA</b>			
<i>Plana mayor de nueve Regimientos</i>			
<i>Item 5</i>			
1 Nueve coroneles jefes de regimiento á pesos 400 cada uno ..	3600		
2 Nueve tenientes coroneles encargados de la administracion á pesos 300 cada uno.	2700		
3 Diez y ocho mayores, jefes de escuadron, á pesos 200 cada uno.....	3600		
4 Nueve capitanes habilitados á pesos 125 c/u.	1125		
5 Nueve idem instructores á pesos 125 c/u.	1125		
6 Nueve tenientes primeros ayudantes del jefe á pesos 112 cada uno...	1008		
7 Nueve idem segundos idem del segundo id. a pesos 98 cada uno.....	882		
8 Diez y ocho alféreces ayudantes de los jefes de escuadron á pesos 82 cada uno.....	1476		
9 Nueve veterinarios á pesos 80 cada uno....	720		
10 Nueve herradores á pesos 40 cada uno....	360		
11 Nueve armeros á pesos 60 cada uno.....	540		
12 Nueve maestros de corneta á pesos 20 c/u.	180		
13 Noventa soldados conductores de equipo á pesos 8 cada uno.....	720		
14 Gastos de escritorio para los 9 regimientos á pesos 10 cada uno ..	90		
<i>Escuadrones</i>			
15 Treinta y seis capitanes á pesos 125 c/u...	4500		
16 Treinta y seis tenientes primeros á pesos 112 cada uno.....	4032		
17 Treinta y seis idem segundos á pesos 98 c/u.	3528		
18 Setenta y dos alféreces á pesos 82 cada uno.	5904		
19 Treinta y seis silleros á pesos 40 cada uno..	1440		
20 Treinta y seis sargentos primeros á pesos 13 cada uno.....	468		
21 Ciento cuarenta y cuatro idem segundos á pesos 11 cada uno.....	1584		
22 Doscientos diez y seis cabos primeros á pesos 10 cada uno.....	2160		
23 Doscientos diez y seis idem segundos á ps. 9 cada uno.....	1944		
24 Ciento ocho cornetas á pesos 9 cada uno.	972		
25 Dos mil diez y seis soldados á pesos 8 c/u...	16128		
	60786	729432	
Total del inciso.....	—	1846920	1846920
Suma á la vuelta.....	—	—	4380825 64

	ITEM		INCISO
	AL MES	AL AÑO	AL AÑO
	\$ m/n.	\$ m/n.	\$ m/n.
Suma de la vuelta.....	—	—	4380825 64
INCISO 8º			
Guardia nacional de la capital			
<i>Plana Mayor de ocho regimientos de infanteria</i>			
<i>Item 1</i>			
1 Nueve tenientes coroneles á pesos 300 c/u.	2700		
2 Nueve capitanes á pesos 125 cada uno.....	1125		
3 Nueve tenientes 1ºs á pesos 113 cada uno..	1008		
4 Nueve sargentos 1ºs á pesos 12 cada uno.	117		
5 Para alquiler de casa y gastos de escritorio de nuevamayorias á 120 pesos cada uno..	1080		
<i>Plana mayor de cuatro Regimientos de Caballeria</i>			
6 Cuatro coroneles, jefes de regimiento, á ps. 400 cada uno.....	1600		
7 Cuatro tenientes coroneles á pesos 300 c/u.	1200		
8 Cuatro capitanes á pesos 125 cada uno...	500		
9 Cuatro tenientes 1ºs á pesos 112 cada uno..	448		
10 Cuatro sargentos 1ºs á pesos 13 cada uno..	52		
11 Para alquiler de casa y gastos de escritorio para cuatro mayorias á pesos 120 c/u...	480		
Total del inciso.....	10310	123720	123720
INCISO 9º			
<i>Vestuario y equipo</i>			
<i>Item 1</i>			
1 Para la compra de telas, confecciones del vestuario, mochilas, monturas, correages y demas útiles de equipo para el ejército.	35000	420000	
<i>Instrumentos y útiles</i>			
<i>Item 2</i>			
1 Para la compra de instrumentos de música para todo el ejército y útiles de rancho para toda la tropa.....	1500	18000	
Total del inciso.....	—	438000	438000
Suma al frente.....	—	—	4942545 64

	ITEM		INCISO
	AL MES	AL AÑO	AL AÑO
	\$ m/n.	\$ m/n.	\$ m/n.
Suma del frente .....	—	—	4942545 64
INCISO 10			
<i>Rancho</i>			
<i>Item 1</i>			
1 Para el racionamiento de ocho generales á pesos 100 cada uno.....	800		
2 Cincuenta coroneles á pesos 50 cada uno..	2500		
3 Doscientos veinte jefes á pesos 25 c/u.....	5500		
4 Ochocientos un oficiales á pesos 15 c/u....	12015		
5 Siete mil trescientas diecinueve de tropa á pesos 10.25 cada uno.....	75019 75		
6 Seiscientas familias á pesos 6.50 c/u....	3900		
7 Siete mil trescientas diecinueve raciones de vícios á pesos 2.40 cada una.....	17565 60		
8 Para el mantenimiento, traslacion y colocacion de indios.....	1000		
Total del inciso.....	118300 35	1419604 20	1419604 20
INCISO 11			
Colegio Militar			
<i>Plana Mayor</i>			
<i>Item 1</i>			
1 Director (sobresueldo).....	100		
2 Teniente-coronel Sub-director.....	300		
3 Capitan ayudante del colegio.....	125		
4 Capitan habilitado.....	125		
5 Capitan de artilleria, profesor del arma....	125		
6 Capitan de caballeria, profesor del arma...	125		
7 Teniente 1º bibliotecario y encargado de los gabinetes científicos.....	112		
8 Prensista encargado de la cópia é impresion de cursos..	60		
9 Escribiente, archivero.....	50		
10 Cuatro ordenanzas á pesos 20 cada uno....	80		
11 Sargento 2º.....	11		
12 Dos sargentos segundos de corneta á pesos 11 cada uno.....	22		
13 Dos tambores á pesos 9 cada uno.....	18		
14 Dos cornetas á pesos 9 cada uno.....	18		
Suma á la vuelta.....	1271	—	6362149 84

	ITEM		INCISO
	AL MES	AL AÑO	AL AÑO
	\$ m/n	\$ m/n	\$ m/n
Suma de la vuelta.....	1271	—	6362149 84
15 Dos cabos primeros porteros á pesos 10 cada uno.....	20		
16 Cuatro cabos primeros imaginarias á pesos 10 cada uno.....	40		
17 Diez soldados á pesos 8 cada uno.....	80		
18 Carpintero.....	36		
19 Peluquero.....	30		
20 Sastre.....	30		
21 Zapatero . . . . .	30		
22 Armero . . . . .	30		
23 Dos porteros á pesos 20 cada uno.....	40		
<i>Compañía de Aspirantes</i>			
24 Mayor, Comandante de las compañías y profesor de Infanteria.....	200		
25 Dos capitanes á pesos 125 cada uno . . . . .	250		
26 Dos tenientes primeros á pesos 112 c/u... .	224		
27 Dos tenientes segundos á pesos 98 c/u . . . .	196		
28 Dos Sub-tenientes á pesos 82 cada uno. . . .	164		
29 Cien aspirantes á pesos 4.20 cada uno.....	420		
<i>Cuerpo Docente</i>			
30 Profesor de artilleria . . . . .	155		
31 Profesor de fortificaciones . . . . .	155		
32 Profesor de matemáticas superiores.....	155		
33 Profesor de matemáticas elementales.....	120		
34 Profesor de táctica aplicada y administración militar.....	200		
35 Profesor de higiene militar y cirujano....	250		
36 Profesor de Física.....	120		
37 Profesor de Química.....	120		
38 Profesor de Topografía y Cosmografía....	120		
39 Profesor de derecho constitucional.....	120		
40 Profesor de derecho internacional.....	120		
41 Profesor de historia y geografía.....	120		
42 Profesor de idioma castellano y caligrafía.	120		
43 Profesor de francés.....	82		
44 Profesor de inglés . . . . .	82		
45 Profesor de dibujo lineal y topografía.....	82		
46 Profesor de dibujo de perspectiva.....	82		
47 Profesor de telegrafía.....	82		
48 Profesor de esgrima.....	82		
49 Profesor de gimnasia.....	82		
50 Capellan.....	80		
51 Farmacéutico. . . . .	55		
Suma al frente.....	5645	—	6362149 84

	ITEM		INCISO
	AL MES	AL AÑO	AL AÑO
	\$ m/n	\$ m/n	\$ m/n
Suma del frente.....	5645	—	6362149 84
<i>Servidumbre</i>			
52 Ecónomo.....	40		
53 Cocinero 1º.....	40		
54 Cocinero 2º.....	30		
55 Dos ayudantes de cocina á pesos 20 c/u....	40		
56 Enfermero.....	20		
57 Diez sirvientes á pesos 18 cada uno.....	180		
<i>Gastos</i>			
58 Lavado y planchado.....	300		
59 Rancho para el personal indicado, combustible y alumbrado.....	2200		
60 Útiles para clase y conservación del edificio.....	100		
61 Libros y útiles de escritorio.....	100		
62 Útiles é instrumentos de física, química y sueldo del preparador.....	150		
63 Para la oficina telegráfica.....	80		
64 Forraje para cuatro caballos á pesos 15 c/u.	60		
Total del inciso.....	8985	107820	107820
INCISO 12			
Escuela de cabos y sargentos			
<i>Plana Mayor</i>			
<i>Item 1</i>			
1 Director, teniente coronel.....	300		
2 Mayor, sub-director.....	200		
3 Profesor de higiene, médico-cirujano.....	155		
4 Capitan, habilitado, cajero y ayudante....	125		
5 Profesor de esgrima.....	80		
6 Profesor de gimnasia.....	50		
7 Idem de dibujo lineal y topografía.....	50		
8 Capellan.....	80		
9 Tres cornetas á pesos 9 cada uno.....	27		
10 Tres tambores á pesos 9 cada uno.....	27		
<i>Cuerpo de alumnos</i>			
11 Tres capitanes á pesos 125 cada uno.....	375		
12 Tres tenientes primeros á pesos 112 c/u....	330		
Suma á la vuelta.....	1805	—	6469569 84



	ITEM		INCISO
	AL MES	AL AÑO	AL AÑO
	\$ m/n.	\$ m/n.	\$ m/n.
Suma de la vuelta....	1805	—	6469969 84
13 Tres tenientes segundos á pesos 98 c/u....	294		
14 Tres subtenientes á pesos 82 cada uno.....	246		
15 Ciento veinte alumnos á pesos 4.20 c/u....	504		
<i>Servidumbre</i>			
16 Mayordomo y ecónomo.....	35		
17 Armero.....	20		
18 Sastre.....	20		
19 Zapatero.....	20		
20 Enfermero.....	16		
21 Cocinero.....	20		
22 Tres cocineros ayudantes á \$ 15 cada uno	45		
23 Diez sirvientes á \$ 16 c/u.....	160		
<i>Gastos</i>			
24 Gastos en los alumnos, lavado, etc.....	300		
25 Alumbrado y combustible.....	100		
26 Para útiles de clase y conservacion del edi- ficio.....	50		
27 Libros y útiles de escritorio.....	50		
28 Forraje para dos caballos á pesos 20 c/u..	40		
29 Sobresueldo para seis profesores á peso 20 cada uno.....	120		
30 Alquiler de casa.....	800		
Total del inciso.....	4645	55740	55740
INCISO 13			
Reclutamiento			
<i>Item 1</i>			
1 Para el servicio de la ley de reclutamiento.	10000	120000	
Total del inciso.....	—	120000	120000
INCISO 14			
Línea militar de frontera			
<i>Item 1</i>			
1 Para construcciones en las líneas militares y gastos de sostenimiento.....	2500	30000	
Total del inciso.....	—	30000	30000
Suma al frente.....	—	—	6675709 84

	ITEM		INCISO
	AL MES	AL AÑO	AL AÑO
	\$ m/n.	\$ m/n.	\$ m/n.
Suma del frente.....	—	—	6675709 84
INCISO 15			
Gastos generales			
<i>Item 1</i>			
1 Para la compra de materiales de construcción para los talleres y fábricas militares.....	2500		
2 Para pasajes de jefes y oficiales en comisión y transporte de tropas y equipajes.....	3000		
3 Alquileres de cuarteles, refacciones y conservación de edificios.....	6000		
4 Para la publicación del boletín del Estado Mayor General.....	100		
5 Subvención al Club Militar.....	200		
6 Para subvencionar á la «Revista Naval y Militar Argentina».....	100		
	11900	142800	
<i>Item 2</i>			
1 Para la remonta caballar y mular.....	10000		
2 Para forraje.....	5000		
3 Para limpieza de cuarteles.....	500		
	15500	186000	
<i>Item 3</i>			
1 Para gastos eventuales é imprevistos.....	8000	96000	
Total del inciso.....	—	424800	424800
TOTAL GENERAL.....	—	—	7100509 84

[The page contains extremely faint and illegible text, likely bleed-through from the reverse side of the document. The text is too light to transcribe accurately.]

## DEPARTAMENTO DE GUERRA

RESÚMEN		AL AÑO
		\$ m'n.
Inciso	1° —Ministerio.....	90948
»	2° —Estado Mayor General y Dependencias.....	1600530
»	3° —Arsenal de Guerra y Fábrica de Pólvora.....	277608
»	4° —Guerreros de la Independencia..	46560
»	5° —Inválidos y Pensionistas militares.....	199983 64
»	6° —Estados Mayores Divisionarios. ....	318276
»	7° —Ejército.....	1846920
»	8° —Guardia Nacional de la Capital.....	123720
»	9° —Vestuario y equipo é instrumentos y útiles.....	438000
»	10° —Rancho .....	1419604 20
»	11° —Colegio Militar.....	107820
»	12° —Escuela de Cabos y Sargentos.....	55740
»	13° —Reclutamiento ..	120000
»	14° —Línea Militar de Fronteras.....	30000
»	15° —Gastos generales.....	424800
Total.....		7100509 84

1

2

3

ANEXO F

---

DEPARTAMENTO DE MARINA

---

1  
2  
3  
4  
5  
6  
7  
8  
9  
10  
11  
12  
13  
14  
15  
16  
17  
18  
19  
20  
21  
22  
23  
24  
25  
26  
27  
28  
29  
30  
31  
32  
33  
34  
35  
36  
37  
38  
39  
40  
41  
42  
43  
44  
45  
46  
47  
48  
49  
50  
51  
52  
53  
54  
55  
56  
57  
58  
59  
60  
61  
62  
63  
64  
65  
66  
67  
68  
69  
70  
71  
72  
73  
74  
75  
76  
77  
78  
79  
80  
81  
82  
83  
84  
85  
86  
87  
88  
89  
90  
91  
92  
93  
94  
95  
96  
97  
98  
99  
100

101  
102  
103  
104  
105  
106  
107  
108  
109  
110  
111  
112  
113  
114  
115  
116  
117  
118  
119  
120  
121  
122  
123  
124  
125  
126  
127  
128  
129  
130  
131  
132  
133  
134  
135  
136  
137  
138  
139  
140  
141  
142  
143  
144  
145  
146  
147  
148  
149  
150  
151  
152  
153  
154  
155  
156  
157  
158  
159  
160  
161  
162  
163  
164  
165  
166  
167  
168  
169  
170  
171  
172  
173  
174  
175  
176  
177  
178  
179  
180  
181  
182  
183  
184  
185  
186  
187  
188  
189  
190  
191  
192  
193  
194  
195  
196  
197  
198  
199  
200

# ANEXO F

## DEPARTAMENTO DE MARINA

	ITEM		INCISO
	AL MES	AL AÑO	AL AÑO
INCISO 1º	\$ m/n.	\$ m/n.	\$ m/n.
<b>Sub-Secretaría</b>			
<i>Item 1</i>			
1 Sub-Secretario.....	500		
2 Auditor de Marina.....	500		
3 Oficial Mayor.....	300		
4 Cuatro Directores de Sección á ps. 200 c/u.....	800		
5 Cinco Sub-Directores de Sección á \$ 125.....	625		
6 Seis escribientes á ps. 60 c/u.....	360		
7 Archivero.....	100		
8 Cinco ordenanzas á ps. 40 c/u.....	200		
9 Gastos menores.....	50		
10 Alquiler de casa.....	155		
<i>Sección de Contabilidad</i>			
11 Jefe.....	250		
12 Contador, tenedor de libros.....	200		
13 Dos oficiales á ps. 125 c/u.....	250		
14 Ordenanza.....	40		
Total del inciso.....	4330	51960	51960
INCISO 2º			
<b>Comandancia General de la Armada</b>			
<i>Item 1</i>			
1 Comandante General, Vice-Almirante....	1000		
2 Secretario.....	175		
Suma á la vuelta.....	1175	—	51960



	ITEM		INCISO
	AL MES	AL AÑO	AL AÑO
	\$ m/n	\$ m/n	\$ m/n
Suma de la vuelta.....	1175	—	51960
3 Ayudante General, capitán de navío.....	400		
4 Un capitán de fragata.....	300		
5 Dos tenientes de navío á ps. 200 c/u.....	400		
6 Cuatro tenientes de fragata á ps. 125 c/u..	500		
7 Dos alféreces de navío á ps. 112 c/u.....	224		
8 Tres alféreces de fragata á ps. 92 c/u.....	276		
9 Dos capellanes á ps. 42 c/u.....	84		
10 Ingeniero inspector de máquinas de la Armada.....	207		
11 Inspector de construcciones navales.....	250		
12 Cuatro guardia-marinas á ps. 67 c/u.....	268		
13 Tres ordenanzas á ps. 26 c/u.....	78		
14 Contramaestre.....	42		
15 Diez marineros á ps. 13 c/u.....	130		
16 Gastos de escritorio.....	52		
17 Para alquiler de casa de la Comandancia.....	500		
Total del inciso.....	4886	58632	58632
INCISO 3º			
A r m a d a			
<i>Personal de Jefes y Oficiales de la Armada</i>			
<i>Item 1</i>			
1 Un contra-almirante (general de division)..	700		
2 Tres comandos (generales de brigada) á pesos 500 cada uno.....	1500		
3 Nueve capitanes de navío (coroneles) á pesos 400 cada uno.....	3600		
4 Dos capitanes de navío, honorarios (Director de la Escuela Naval y de la Oficina Central de Hidrografía) á \$ 400 c/u....	800		
5 Catorce capitanes de fragata (tenientes coroneles) á pesos 300 cada uno.....	4200		
6 Un capitán de fragata, honorario, Director de la Escuela Oficiales de Mar.....	300		
7 Un teniente coronel del ejército al servicio de la Armada.....	300		
8 Veinte y cinco tenientes de navío (sargentos mayores) á pesos 200 cada uno.....	5000		
9 Cincuenta y cuatro tenientes de fragata (capitanes) á pesos 125 cada uno.....	6750		
10 Sesenta alféreces de navío (tenientes 1ºs) á pesos 112 cada uno.....	6720		
Suma al frente... ..	29870	—	110592

	ITEM		INCISO
	AL MES	AL AÑO	AL AÑO
	\$ m/n.	\$ m/n.	\$ m/n.
Suma del frente.....	29870	—	110592
11 Setenta alféreces de fragata (tenientes 2 <sup>os</sup> ) á pesos 92 cada uno.....	6440		
12 Treinta y seis guardia-marinas (subtenientes) á pesos 67 cada uno.....	2412		
	38722	464664	
<i>Item 2</i>			
1 Para sostenimiento de jefes y oficiales en comision del servicio en el extranjero..	1550		
2 Para subvencionar al «Centro Naval».....	200		
3 Para subvencionár á la «Revista Naval»..	200		
	1950	23400	
Total del inciso.....	—	488066	488064
INCISO 4°			
Acorazados			
<i>Almirante Brown</i>			
Personal subalterno			
<i>Item 1</i>			
1 Dos condestables con cargo á pesos 83 c/u.	166		
2 Dos condestables á pesos 52 cada uno....	104		
3 Contramaestre 1° con cargo.....	83		
4 Contramaestre 2° con cargo.....	52		
5 Seis contraмаestres 3 <sup>os</sup> á pesos 31 cada uno	186		
6 Dos maestros de armas á \$ 31 c/u.....	62		
7 Un buzo.....	100		
8 Timonel guarda-banderas.....	42		
9 Dos carpinteros calafates á \$ 37 c/u.....	74		
10 Dos herreros-armeros á \$ 37 c/u.....	74		
11 Dos pañoleros á \$ 19 c/u.....	38		
12 Director de banda.....	74		
13 Cuarto cabos de mar á \$ 19 c/u.....	76		
14 Dos cocineros de cámara á \$ 31 c/u.....	62		
15 Dos cocineros de equipaje á \$ 21 c/u.....	42		
16 Diez y seis timoneles a \$ 19 c/u.....	304		
17 Diez y ocho cabos de cañon á \$ 19 c/u....	342		
18 Cuarenta y cinco marineros de 1 <sup>a</sup> á \$ 17 c/u	765		
19 Ochenta y cinco marineros de 2 <sup>a</sup> á \$ 13 c/u	1105		
20 Enfermero.....	16		
21 Maquinista 1°, jefe de máquina.....	207		
Suma á la vuelta.....	3974	—	598656

	ITEM		INCISO
	AL MES	AL AÑO	AL AÑO
	\$ m/n.	\$ m/n.	\$ m/n.
Suma de la vuelta.....	3974	—	598656
22 Maquinista de 1ª clase, segundo jefe de máquina.....	165		
23 Dos maquinistas de 1ª clase á \$ 150 c/u....	300		
24 Tres maquinistas de 2ª clase á \$ 104 c/u....	312		
25 Dos maquinistas de 3ª clase á \$ 83 c/u....	166		
26 Dos guarda-máquinas á \$ 42 c/u.....	84		
27 Dos cabos de máquina á \$ 26 c/u.....	52		
28 Treinta y cinco foguistas á \$ 26 c/u.....	910		
29 Veinticinco carboneros á \$ 21 c/u.....	525		
30 Mayordomo.....	31		
31 Maestre de víveres.....	37		
	6556	78672	
<i>Crucero Patagonia</i>			
Personal subalterno			
<i>Item 2</i>			
1 Condestable con cargo.....	83		
2 Condestable 2º.....	52		
3 Contra maestre con cargo.....	83		
4 Contra maestre 2º.....	52		
5 Tres contra maestres 3ºs á \$ 31 c/u.....	93		
6 Maestro de armas.....	31		
7 Un buzo.....	31		
8 Un timonel guarda-banderas.....	42		
9 Carpintero-calafate.....	37		
10 Herrero-armero.....	37		
11 Dos pañoleros á \$ 19 c/u.....	38		
12 Seis cabos de mar á \$ 19 c/u.....	114		
13 Cocinero de cámara.....	31		
14 Doce timoneles á \$ 19 c/u.....	228		
15 Doce cabos de cañon á \$ 19 c/u.....	228		
16 Cuarenta marineros de 1ª á \$ 17 c/u.....	680		
17 Cuarenta marineros de 2ª á \$ 13 c/u.....	520		
18 Enfermero.....	16		
19 Maquinista 1º, jefe de máquina.....	200		
20 Dos maquinistas de 1ª clase á \$ 150 c/u....	300		
21 Dos maquinistas de 2ª clase á \$ 104 c/u....	208		
22 Dos guarda-máquinas á \$ 42 c/u.....	84		
23 Dos cabos de máquina á \$ 26 c/u.....	52		
24 Veinte foguistas á \$ 26 c/u.....	520		
25 Diez carboneros á \$ 21 c/u.....	210		
26 Un mayordomo.....	31		
27 Dos cocineros de equipaje á \$ 21 c/u.....	42		
	4043	48516	
Suma al frente.....	—	127188	598656

	ITEM		INCISO
	AL MES	AL AÑO	AL AÑO
Suma del frente.....	\$ m/n. —	\$ m/n. 127188	\$ m/n. 598656
<i>Acorazado Los Andes</i>			
Personal subalterno			
<i>Item 3</i>			
1 Condestable 1º con cargo.....	47		
2 Condestable 2º con cargo.....	42		
3 Contramaestre 1º.....	47		
4 Tres contramaestres 2ºs á \$ 42 c/u.....	126		
5 Maestro de víveres.....	31		
6 Carpintero-calafate.....	37		
7 Herrero-armero.....	37		
8 Cuatro cabos de mar á \$ 19 c/u.....	76		
9 Cuatro cábos de cañon á \$ 19 c/u.....	76		
10 Dos pañoleros á \$ 19 c/u.....	38		
11 Diez timoneles á \$ 19 c/u.....	190		
12 Cocinero de cámara.....	31		
13 Cocinero de equipaje.....	21		
14 Treinta marineros de 1ª clase á \$ 17 c/u..	510		
15 Treinta y cinco marineros de 2ª clase á \$ 13 c/u.....	455		
16 Maquinista 1º.....	166		
17 Maquinista 2º.....	104		
18 Maquinista 3º.....	83		
19 Guarda-máquina.....	42		
20 Diez foguistas á \$ 26 c/u.....	260		
21 Seis carboneros á \$ 21 c/u.....	126		
22 Enfermero.....	16		
	2561	30732	
Total del inciso.....	—	157920	157920
INCISO 5º			
Torpedera Maipú			
Personal subalterno			
<i>Item 1</i>			
1 Mecánico torpedista.....	110		
2 Buzo.....	100		
3 Contramaestre 1º con cargo.....	50		
4 Contramaestre 2º con cargo.....	42		
5 Dos contramaestres 3ºs á \$ 31 c/u.....	62		
Suma á la vuelta.....	364	—	756576

	ITEM		INCISO
	AL MES	AL AÑO	AL AÑO
	\$ m/n.	\$ m'n	\$ m'n
Suma de la vuelta.....	364	—	756576
6 Condestable con cargo.....	50		
7 Herrero-armero.....	50		
8 Carpintero-calafate.....	50		
9 Maestro de víveres.....	31		
10 Pañolero.....	19		
11 Seis cabos de mar á \$ 19 c/u.....	114		
12 Cuatro cabos torpedistas á \$ 23 c/u.....	92		
13 Seis cabos de cañón á pesos 19 cada uno..	114		
14 Cocinero de cámara.....	31		
15 Cocinero de equipaje.....	21		
16 Cuarenta marineros de 1ª clase á \$ 17 c/u..	680		
17 Treinta y cinco marineros de 2ª clase á \$ 13 c/u.....	455		
18 Enfermero.....	16		
19 Maquinista, jefe de máquina.....	166		
20 Tres mecánicos maquinistas á \$ 110 c/u..	330		
21 Cuatro guarda máquinas á \$ 42 c/u.....	168		
22 Quince foguistas á \$ 26 c/u.....	390		
23 Ocho carboneros á \$ 21 c/u.....	168		
24 Un cabo foguista.....	30		
	3339	40068	
<i>Estacion Central y Escuela de Torpedos</i>			
<i>Item 2</i>			
1 Ingeniero electricista profesor.....	175		
2 Mecánico torpedista.....	110		
3 Cuatro cabos torpedistas á \$ 23 c/u.....	92		
4 Mayordomo.....	25		
5 Cocinero de cámara.....	31		
6 Para compra de libros, instrumentos, útiles de escritorio, ácidos, etc.....	100		
7 Para compra de carbon, aceite, especies, etc.	200		
8 Primer maquinista.....	166		
9 Tres maquinistas 2ºs á 110 c/u.....	330		
10 Cuatro guarda-máquinas á \$ 42 c/u.....	168		
11 Veinte marineros de 1ª clase á \$ 17 c/u...	340		
12 Veinte marineros de 2ª clase á \$ 13 c/u...	260		
13 Cocinero de equipaje.....	21		
14 Contramaestre.....	50		
15 Herrero.....	50		
16 Carpintero.....	50		
17 Carpintero 2º.....	30		
18 Diez y seis foguistas á \$ 16 c/u.....	256		
19 Pañolero.....	19		
Suma al frente.....	2473	40068	756576

	ITEM		INCISO
	AL MES	AL AÑO	AL AÑO
	\$ m/n.	\$ m/n.	\$ m/n.
Suma del frente.....	2473	40068	756576
20 Dos maquinistas de 3ª á \$ 83 c/u.....	166		
21 Maestre de viveres.....	31		
22 Dos cabos foguistas á \$ 30 c/u.....	60		
23 Cuatro guarda-máquinas á \$ 42 c/u.....	168		
	2898	34776	
Total del inciso.....	—	74844	74844
INCISO 6°			
Cañoneras			
<i>Paraná</i>			
Personal subalterno			
<i>Item 1</i>			
1 Condestable 1° con cargo.....	47		
2 Condestable 2°.....	42		
2 Contramaestre 1° con cargo.....	47		
4 Dos contramaestres 2os á \$ 31 c/u.....	62		
5 Herrero-armero.....	37		
6 Carpintero-calafate.....	37		
7 Maestre de viveres.....	26		
8 Dos pañoleros á \$ 19 c/u.....	38		
9 Seis cabos de mar á \$ 19 c/u.....	114		
10 Seis timoneles á \$ 19 c/u.....	114		
11 Seis cabos de cañon á \$ 19 c/u.....	114		
12 Cocinero de cámara.....	31		
13 Cocinero de equipaje.....	21		
14 Veinte marineros de 1ª clase á \$ 17 c/u....	340		
15 Treinta marineros de 2ª clase á \$ 13 c/u....	390		
16 Enfermero.....	16		
17 Maquinista 1°.....	166		
18 Maquinista 2°.....	104		
19 Maquinista-auxiliar.....	83		
20 Guarda-máquina.....	42		
21 Seis foguistas á \$ 26 c/u.....	156		
22 Seis carboneros á \$ 21 c/u.....	126		
	2153	25836	
<i>Uruguay</i>			
Personal subalterno			
<i>Item 2</i>			
1 Condestable 1° con cargo.....	47		
Suma á la vuelta.....	47	25836	831420

	ITEM		INCISO
	AL MES	AL AÑO	AL AÑO
	\$ m/n.	\$ m/n.	\$ m/n.
Suma de la vuelta.....	47	25836	831420
2 Condestable 2°.....	42		
3 Contra maestre 1° con cargo.....	47		
4 Dos contra maestres 2°s á \$ 31 c/u.....	62		
5 Herrero-armero.....	37		
6 Carpintero-calafate.....	37		
7 Maestre de víveres.....	26		
8 Dos pañoleros á \$ 19 c/u.....	38		
9 Seis cabos de mar á \$ 19 c/u.....	114		
10 Seis cabos de cañon á \$ 19 c/u.....	114		
11 Seis timoneles á \$ 19 c/u.....	114		
12 Cocinero de cámara.....	31		
13 Cocinero de equipaje.....	21		
14 Veinte marineros de 1ª clase á \$ 17 c/u.....	340		
15 Treinta marineros á \$ 13 c/u.....	390		
16 Enfermero.....	16		
17 Maquinista 1°.....	166		
18 Maquinista 2°.....	104		
19 Maquinista-auxiliar.....	83		
20 Guarda-máquina.....	42		
21 Seis foguistas á \$ 26 c/u.....	156		
22 Seis carboneros á \$ 21 c/u.....	126		
	2153	25836	
<i>Item 3</i>			
1 Para la conservacion de los buques en desarme.....	9000	108000	
Total del inciso.....	—	159672	159672
INCISO 7°			
Transportes			
<i>Villarino</i>			
Personal subalterno			
<i>Item 1</i>			
1 Contra maestre 1° con cargo.....	47		
2 Contra maestre 2°.....	42		
3 Dos contra maestres 3°s á \$ 31 c/u.....	62		
4 Herrero-armero.....	37		
5 Carpintero-calafate.....	37		
6 Maestre de víveres.....	31		
7 Dos pañoleros á \$ 19 c/u.....	38		
8 Cuatro cabos de mar á \$ 19 c/u.....	76		
Suma al frente.....	370	—	991092

	ITEM		INCISO
	AL MES	AL AÑO	AL AÑO
	\$ m/n.	\$ m/n.	\$ m/n.
Suma del frente.....	370	—	991092
9 Cocinero de cámara.....	42		
10 Cocinero de equipaje.....	21		
11 Diez marineros de 1ª clase á \$ 17 c/u.....	170		
12 Diez marineros de 2ª clase á \$ 13 c/u.....	130		
13 Ocho timoneles á \$ 19 c/u.....	152		
14 Dos enfermeros á \$ 16 c/u.....	32		
15 Maquinista 1º.....	166		
16 Maquinista 2º.....	104		
17 Maquinista 3º.....	83		
18 Guarda-máquina.....	42		
19 Diez foguistas á \$ 26 c/u.....	260		
20 Diez carboneros á \$ 21 c/u.....	210		
	1782	21384	
<i>Asopardo</i>			
Personal subalterno			
<i>Item 2</i>			
1 Contraмаestre con cargo.....	47		
2 Contraмаestre sin cargo.....	42		
3 Carpintero.....	37		
4 Herrero.....	37		
5 Cocinero de cámara.....	31		
6 Cocinero de equipaje.....	21		
7 Maestro de víveres.....	31		
8 Pañolero.....	19		
9 Cuatro timoneles á \$ 19 c/u.....	76		
10 Doce marineros de 1ª á \$ 17 c/u.....	204		
11 Seis marineros de 2ª á \$ 13 c/u.....	78		
12 Primer maquinista.....	150		
13 Segundo maquinista.....	120		
14 Guarda-máquina.....	42		
15 Seis foguistas á \$ 26 c/u.....	156		
16 Cuatro carboneros á \$ 21 c/u.....	84		
17 Pañolero de máquina.....	25		
	1200	14400	
<i>General Alvear</i>			
Personal subalterno			
<i>tem 3</i>			
1 Contraмаestre.....	47		
2 Carpintero-calafate.....	37		
3 Maquinista de 2ª clase.....	104		
4 Maquinista de 3ª clase.....	83		
Suma á la vuelta.....	271	35784	991092



	ITEM		INCISO
	AL MES	AL AÑO	AL AÑO
	\$ m/n	\$ m/n	\$ m/n
Suma de la vuelta.....	271	35784	991092
5 Guarda-máquina.....	42		
6 Dos foguistas á \$ 26 c/u.....	52		
7 Tres carboneros á \$ 21 c/u.....	63		
8 Ocho marineros de 1ª clase á \$ 17 c/u.....	136		
9 Seis marineros de 2ª clase á \$ 13 c/u.....	78		
10 Cocinero.....	31		
	673	8076	
<i>Vapor Teuco</i>			
Personal subalterno			
<i>Item 4</i>			
1 Un práctico.....	124		
2 Un contra maestre.....	42		
3 Carpintero-calafate.....	37		
4 Herrero-armero.....	37		
5 Maestre de víveres.....	31		
6 Cuatro timoneles á \$ 19 c/u.....	76		
7 Un mozo de cámara.....	16		
8 Cocinero.....	31		
9 Maquinista de 2ª clase.....	104		
10 Maquinista de 3ª clase.....	83		
11 Tres marineros de 1ª clase á \$ 17 c/u.....	51		
12 Cuatro marineros de 2ª clase á \$ 13 c/u.....	52		
	684	8208	
Total del inciso.....	—	52068	52068
INCISO 8º			
Vapores avisos			
<i>Vigilante</i>			
Personal subalterno			
<i>Item 1</i>			
1 Contra maestre.....	31		
2 Dos timoneles á \$ 19 c/u.....	38		
Suma al frente.....	69	—	1043160

	ITEM		INCISO
	AL MES	AL AÑO	AL AÑO
	\$ m/n.	\$ m/n.	\$ m/n.
Suma del frente.....	69	—	1043160
3 Cocinero.....	31		
4 Tres marineros de 1ª á \$ 17 c/u.....	51		
5 Tres marineros de 2ª á \$ 13 c/u.....	39		
6 Maquinista.....	104		
7 Guarda-máquina.....	42		
8 Tres foguistas á \$ 26 c/u.....	78		
9 Dos carboneros á \$ 21 c/u.....	42		
	456	5472	
<i>Argentino</i>			
Personal subalterno			
<i>Item 2</i>			
1 Contra maestre.....	31		
2 Dos timoneles á \$ 19 c/u.....	38		
3 Cocinero.....	31		
4 Tres marineros de 1ª á \$ 17 c/u.....	51		
5 Tres marineros de 2ª á \$ 13 c/u.....	39		
6 Maquinista.....	104		
7 Guarda-máquina.....	42		
8 Tres foguistas á \$ 26 c/u.....	78		
9 Dos carboneros á \$ 21 c/u.....	42		
	456	5472	
Total del inciso.....	—	10944	10944
INCISO 9º			
Buques menores			
<i>Cutter Santa Cruz</i>			
Personal subalterno			
<i>Item 1</i>			
1 Piloto práctico.....	125		
2 Contra maestre.....	31		
Suma á la vuelta.....	156	—	1054104

	ITEM		INCISO
	AL MES	AL AÑO	AL AÑO
	\$ m/n.	\$ m/n.	\$ m/n.
Suma de la vuelta.....	156	—	1054104
3 Seis marineros de 1ª á \$ 17 c/u.....	102		
4 Cocinero.....	21		
	279	3348	
<i>Pailebot «Piedra Buena»</i>			
Personal subalterno			
<i>Item 2</i>			
1 Piloto práctico.....	125		
2 Contramaestre.....	31		
3 Guardian.....	25		
4 Cocinero.....	21		
5 Seis marineros de 1ª á \$ 17 c/u.....	102		
	304	3648	
<i>Ponton Necochea</i>			
Depósito de carbon—Personal subalterno			
<i>Item 3</i>			
1 Maquinista del guinche.....	83		
2 Contramaestre.....	31		
3 Cocinero.....	21		
4 Ocho marineros de 2ª clase á \$ 13 c u.....	104		
	239	2868	
<i>Lancha «Fulminante»</i>			
Personal subalterno			
<i>Item 4</i>			
1 Maquinista.....	83		
2 Dos foguistas á \$ 26 c/u.....	52		
3 Dos timoneles á \$ 19 c/u.....	38		
4 Cinco marineros á \$ 13 c/u.....	65		
	238	2856	
Total del inciso.....	—	12720	12720
Suma al frente.....	—	—	1066824

	ITEM		INCISO
	AL MES	AL AÑO	AL AÑO
Suma del frente.....	\$ m/n —	\$ m/n —	\$ m/n. 1066824
INCISO 10			
Escuadrilla del Rio Negro			
<i>Comandancia</i>			
Personal subalterno			
<i>Item 1</i>			
1 Ingeniero de los talleres y baradero.....	165		
2 Dos marineros de 2ª clase á \$ 13 c/u.....	26		
3 Alquiler de casa y del depósito.....	40		
4 Gastos de oficina.....	10		
	241	2892	
<i>Vapor «Rio Negro»</i>			
Personal subalterno			
<i>Item 2</i>			
1 Maquinista.....	104		
2 Guarda-máquina.....	42		
3 Contramaestre.....	21		
4 Herrero-armero.....	37		
5 Carpintero-calafate.....	37		
6 Dos foguistas á \$ 26 c. u.....	52		
7 Cocinero.....	21		
8 Dos timoneles á \$ 19 c/u.....	38		
9 Seis marineros de 1ª á \$ 17 c/u.....	102		
	454	5448	
<i>Vapor «Limay»</i>			
Personal subalterno			
<i>Item 3</i>			
1 Maquinista.....	104		
2 Guarda-máquina.....	42		
3 Contramaestre.....	21		
Suma á la vuelta.....	167	8340	1066824

	ITEM		INCISO
	AL MES	AL AÑO	AL AÑO
	\$ m/n	\$ m/n	\$ m/n
Suma de la vuelta.....	167	8340	1066824
4 Herrero-armero .....	37		
5 Carpintero-calafate.....	37		
6 Dos foguistas á \$ 26 c/u.....	52		
7 Cocinero.....	21		
8 Dos timoneles á \$ 19 c/u.....	38		
9 Seis marineros de 1ª clase á \$ 17 c/u.....	102		
	454	5448	
<i>Vapor «Rio Neuquen»</i>			
Personal subalterno			
<i>Item 4</i>			
1 Maquinista.....	104		
2 Dos foguistas á \$ 26 c/u.....	52		
3 Cocinero.....	21		
4 Contraestre.....	31		
5 Dos timoneles á \$ 19 c/u.....	38		
6 Seis marineros de 1ª clase á \$ 17 c/u.....	102		
	348	4176	
<i>Chata número 1</i>			
<i>Item 5</i>			
1 Contraestre.....	31		
2 Dos marineros de 2ª clase á \$ 13 c/u.....	26		
	57	684	
<i>Chata número 2</i>			
<i>Item 6</i>			
1 Contraestre.....	31		
2 Dos marineros de 2ª clase á \$ 13 c/u.....	26		
	57	684	
<i>Chata número 3</i>			
<i>Item 7</i>			
1 Contraestre.....	31		
2 Dos marineros de 2ª clase á \$ 13 c/u.....	26		
	57	684	
Suma al frente.....	—	20016	1066824

	ITEM		INCISO
	AL MES	AL AÑO	AL AÑO
	\$ m/n	\$ m/n	\$ m/n
Suma del frente.....	—	20016	1066824
<i>Talleres y baradero á vapor</i>			
<i>Item 8</i>			
1 Ingeniero ayudante.....	100		
2 Carpintero mayor.....	80		
3 Herrero mecánico.....	80		
4 Contraaestre con cargo y faena.....	80		
5 Herrero ayudante.....	37		
6 Dos foguistas á \$ 26 c/u.....	52		
7 Seis marineros de 1ª clase á \$ 17 c/u.....	102		
8 Para jornales.....	200		
9 Para compra de materiales.....	200		
	931	11172	
Total del inciso.....	—	31188	31188
INCISO II			
Escuela Naval			
<i>Item 1</i>			
1 Profesor principal de astronomía y navegación.....	200		
2 Idem idem de mecánica teórica y cálculo diferencial é integral.....	200		
3 Idem idem de física.....	200		
4 Idem idem de artillería.....	200		
5 Idem de castellano 1er año, francés los 4 años	150		
6 Idem de álgebra.....	150		
7 Idem de geometría y trigonometría.....	150		
8 Idem de idem descriptiva y dibujo lineal...	150		
9 Idem de dibujo natural.....	150		
10 Idem de química.....	150		
11 Idem de derecho marítimo internacional...	150		
12 Idem de hidrografía y fisiografía del mar...	150		
13 Idem de historia.....	150		
14 Idem de geografía.....	150		
15 Idem de inglés.....	82		
16 Idem de aleman.....	82		
17 Idem de literatura castellana.....	82		
18 Idem de higiene naval.....	150		
Suma á la vuelta.....	2696	—	1098012

	ITEM		INCISO
	AL MES	AL AÑO	AL AÑO
Suma de la vuelta . . . . .	\$ m/n. 2696	\$ m/n. —	\$ m/n. 1098012
19 Idem de gimnasia y esgrima . . . . .	62		
20 Para sueldos de profesores de: construccion naval—Fortificaciones y torpedos—Má- quinas á vapor . . . . .	250		
21 Para sueldos de profesores de: ordenanzas —Táctica naval — Aparejo y Manio- bra . . . . .	150		
22 Dos escribientes (encargados de las copias autográficas de los cursos, de la biblioteca y del archivo) á \$ 50 c/u . . . . .	100		
23 Dos ayudantes á \$ 100 c/u . . . . .	200		
24 Contramaestre 1º con cargo . . . . .	82		
25 Contramaestre 2º . . . . .	30		
26 Cuatro oficiales de mar, celadores, á \$ 41 c/u . . . . .	164		
27 Condestable . . . . .	37		
28 Cuatro cabos de mar á \$ 20 c/u . . . . .	80		
29 Cuatro marineros de 1ª clase á \$ 17 c/u . . . . .	68		
30 Ocho marineros de 2ª clase á \$ 13 c/u . . . . .	104		
31 Dos tambores á \$ 13 c/u . . . . .	26		
32 Dos mayordomos á \$ 31 c/u . . . . .	62		
33 Maestre de víveres . . . . .	31		
34 Cabo de mar, jefe de ordenanzas . . . . .	19		
35 Diez ordenanzas á \$ 13 c/u . . . . .	130		
36 Sastre guarda-ropa . . . . .	31		
37 Zapatero . . . . .	21		
38 Albañil . . . . .	37		
39 Carpintero . . . . .	37		
40 Herrero armero . . . . .	37		
41 Dos litógrafos á pesos 31 cada uno . . . . .	62		
42 Dos cocineros 1ºs á pesos 31 cada uno . . . . .	62		
43 Cocinero de tripulación . . . . .	20		
44 Enfermero . . . . .	16		
45 Para el vice-director por cargo de clase . . . . .	106		
46 Sesenta alumnos á pasos 6 cada uno . . . . .	360		
47 Gastos de etiqueta . . . . .	40		
48 Lavado, planchado y conservacion de ropa . . . . .	260		
49 Aguas corrientes . . . . .	4		
50 Compra de libros, instrumentos, papel y útiles de la prensa litográfica . . . . .	100		
51 Alquiler de casa . . . . .	155		
52 Alumbrado, combustible y articulos de lim- pieza para los alumnos . . . . .	200		
	5839	70068	
Suma al frente . . . . .	—	70068	1098012

	ITEM		INCISO
	AL MES	AL AÑO	AL AÑO
	\$ m/n	\$ m'n	\$ m/n
Suma del frente.....	—	70068	1098012
<i>Corbeta La Argentina</i>			
Escuela de aplicacion			
<i>Item 2</i>			
1 Condestable 1º con cargo.....	47		
2 Condestable 2º.....	42		
3 Contramaestre 1º con cargo.....	47		
4 Dos contramaestres 2ºs á pesos 31 cada uno	62		
5 Herrero-armero.....	37		
6 Carpintero calafate.....	37		
7 Maestre de viveres.....	31		
8 Dos pañoleros á pesos 19 cada uno.....	38		
9 Seis cabos de mar á pesos 19 cada uno.....	114		
10 Seis timoneles á pesos 19 cada uno.....	114		
11 Seis cabos de cañon á pesos 19 cada uno.....	114		
12 Cocinero de cámara.....	40		
13 Cocinero de equipaje.....	25		
14 Veinte marineros de 1ª á pesos 17 c/u.....	340		
15 Treinta marineros de 2ª á pesos 13 c/u.....	390		
16 Enfermero.....	16		
17 Maquinista 1º.....	166		
18 Maquinista 2º.....	104		
19 Maquinista 3º.....	83		
20 Guarda-máquina.....	42		
21 Ocho foguistas á pesos 26 cada uno.....	208		
22 Seis carboneros á pesos 21 cada uno.....	126		
	2223	26676	
<i>Oficina central de Hidrografía</i>			
<i>Item 3</i>			
1 Sub-director.....	250		
2 Un ingeniero Hidrógrafo.....	150		
3 Dos ingenieros ayudantes á pesos 150 c/u.....	300		
4 Mecánico encargado de los instrumentos.....	100		
5 Dos auxiliares á pesos 80 cada uno.....	160		
6 Dos escribientes á pesos 50 cada uno.....	100		
7 Ordenanza.....	40		
8 Tres marineros (para coadyuvar en las ob- servaciones astronómicas) á pesos 18 c/u.....	54		
9 Para impresiones, libros etc.....	100		
10 Utiles de escritorio.....	20		
11 Compra de instrumentos.....	100		
12 Para casa.....	60		
	1434	17208	
Suma á la vuelta.....	—	113952	1098012



	ITEM		INCISO
	AL MES	AL AÑO	AL AÑO
	\$ m/n	\$ m/n	\$ m n
Suma de la vuelta.....		113952	1098012
<i>Corbeta Chacabuco</i>			
Escuela de Oficiales de mar			
<i>Item 4</i>			
1 Profesor civil .....	150		
2 Dos profesores civiles á pesos 125 cada uno	250		
3 Profesor civil.....	114		
4 Mayordomo.....	41		
5 Condestables .....	47		
6 Contramaestre 1º.....	47		
7 Cuatro contramaestres segundos á pesos 31 cada uno.....	124		
8 Herrero armero.....	37		
9 Carpintero calafate .....	37		
10 Maestre de víveres.....	26		
11 Sastre.....	41		
12 Zapatero.....	23		
13 Dos pañoleros á pesos 19 cada uno.....	38		
14 Seis cabos de mar á pesos 19 cada uno....	114		
15 Seis timoneles á pesos 19 cada uno.....	114		
16 Cocinero de cámara.....	31		
17 Cocinero de equipaje.....	21		
18 Ochenta aprendices de artillero á pesos 5 cada uno.....	400		
19 Treinta marineros de 1ª á pesos 17 c/u....	510		
20 Treinta marineros de 2ª á pesos 13 c/u....	390		
21 Dos cornetas á pesos 13 cada uno.....	26		
22 Dos tambores á pesos 13 cada uno.....	26		
23 Útiles de escritorio, de dibujo y libros pa- ra la biblioteca y escuela .....	20		
	2627	31524	
<i>Escuela y depósito de marineros</i>			
<i>Item 5</i>			
1 Para la instalacion de una escuela y depó- sito de marineros para atender á las ne- cesidades de la escuadra y mejorar su personal.....	1800	21600	
Total del inciso... ..	—	167076	167076
Suma al frente. . . . .	—	—	1265088

	ITEM		INCISO
	AL MES	AL AÑO	AL AÑO
	\$ m/n	\$ m/n	\$ m/n
Suma del frente.....	—	—	1265088
INCISO 12			
Comisaría General de Marina			
<i>Item 1</i>			
1 Comisario general de marina.....	450		
2 Comisario general pagador.....	350		
3 Oficial mayor.....	350		
4 Contador, jefe de la contabilidad.....	250		
5 Oficial.....	150		
6 Dos escribientes á \$ 60 c/u.....	120		
7 Contador auxiliar.....	100		
8 Contador jefe de la oficina de la escuadra..	150		
9 Contador auxiliar.....	100		
10 Escribiente.....	60		
11 Oficial archivero.....	62		
12 Escribiente de la mesa de entradas.....	62		
13 Escribiente.....	60		
14 Escribiente.....	60		
15 Tesorero.....	160		
16 Tesorero auxiliar.....	125		
17 Escribiente.....	60		
18 Alcaide 1º, jefe de almacenes.....	200		
19 Guarda 2º, jefe de almacenes.....	160		
20 Escribiente.....	60		
21 Jefe de la oficina de víveres.....	150		
22 Auxiliar de la oficina de víveres.....	140		
23 Auxiliar.....	62		
24 Escribiente.....	60		
25 Mayordomo.....	70		
26 Capataz 1º.....	60		
27 Capataz 2º.....	50		
28 Jefe de taller de vestuario.....	150		
29 Oficial auxiliar.....	73		
30 Auxiliar.....	62		
31 Escribiente.....	60		
32 Sastre.....	50		
33 Dos jefes para revistas á \$ 137 c/u.....	274		
34 Tres escribientes á \$ 60 c/u.....	180		
35 Dos auxiliares á \$ 62 c/u.....	124		
36 Dos ordenanzas á \$ 40 c/u.....	80		
37 Comisario de Puerto Deseado, Santa Cruz, Tierra del Fuego é Islas de los Estados..	150		
38 Gastos de peones.....	200		
39 Pesador de carbon.....	62		
	5146	61752	
Suma á la vuelta.....	—	61752	1265088

	ITEM		INCISO
	AL MES	AL AÑO	AL AÑO
	\$ m/n	\$ m/n	\$ m/n
Suma de la vuelta.....	—	61752	1265088
<i>Gastos de comisaria</i>			
<i>Item 2</i>			
1 Utiles de escritorio.....	40		
2 Avisos é impresiones.....	50		
3 Acarreos.....	500		
4 Jornales.....	150		
5 Alumbrado y gastos menores.....	30		
6 Fallas de caja.....	20		
7 Alquiler de casa.....	1100		
8 Para viatico y gastos en el pago de la Armada.....	400		
	2290	27480	
<i>Racionamiento</i>			
<i>Item 3</i>			
1 Para jefes superiores, jefes, oficiales, oficiales de mar, marinería y asimilados embarcados á pesos 0.30 centavos diarios..			
<i>Gratificacion de mesa</i>			
Unicamente para el personal embarcado			
2 Para jefes superiores, incluso capitanes de navio, á \$ 1,785 diarios, sin la racion...			
3 Para capitanes de fragata, tenientes de navio y cirujanos embarcados, á \$ 1.05 diario sin la racion.....			
4 Para oficiales subalternos, farmacéuticos, práctcos, comisarios y maquinistas embarcados á \$ 0.30 diarios sin la racion...			
5 Para sesenta alumnos de la escuela naval, á \$ 0.30 diarios.....			
6 Sobre racion de mar para la tercera parte del personal de oficialidad y tripulaciones de la Armada, á \$ 0.40 centavos diarios.			
	36293 17	435518 04	
<i>Gastos diversos</i>			
<i>Item 4</i>			
1 Para compra de carbon.....	6000		
2 Provision de artfcuos navales y limpieza..	10000		
3 Conservacion, reparacion, gastos de dique, etc. de los buques de la Armada.....	3500		
Suma al frente.....	19500	524750 04	1265088

	ITEM		INCISO
	AL MES	AL AÑO	AL AÑO
	\$ m/n	\$ m/n	\$ m'a
Suma del frente....	19500	524750 04	1265088
4 Para compra de materiales de construccion (Talleres).....	3000		
5 Conduccion de artículos navales.....	800		
6 Conduccion de víveres.....	800		
7 Compra de telas y confeccion de vestuario de invierno, de verano y de faena.....	9000		
8 Para alquiler de casa, gastos de oficina y alumbrado.....	500		
9 Para trasladar el arsenal del taller de torpedos.....	1000		
	34600	415200	
•Total del inciso.....	—	939950 04	939950 04
INCISO 13			
Comisarios contadores y pagadores de la Armada			
<i>Item 1</i>			
1 Comisarios contadores y pagadores para el Almirante Brown, Crucero Patagonia y Escuela Naval á \$ 150 c/u.....	450		
2 Comisarios contadores y pagadores para la division torpedos, trasportes Villarino, Azopardo, Estado Mayor de la Armada, acorazado Los Andes, acorazado El Plata, cañonera Paraná, Uruguay, Bermejo, Constitucion, República, Pilcomayo, Rossetti, Chacabuco, La Argentina, Teuco, taller de marina, escuadrilla del Rio Negro, arsenal de Zárate, buques menores á \$ 140 c/u.....	2660		
3 Auxiliar para la escuadrilla del Rio Negro	80		
4 Idem del comisario de la escuadrilla del Rio Negro.....	80		
Total del inciso.....	3270	39240	39240
INCISO 14			
Cuerpo de prácticos			
<i>Item 1</i>			
1 Práctico mayor de la costa del Sud.....	180		
2 Idem mayor del Rio de la Plata.....	154		
Suma á la vuelta.....	334	—	2241278 04

	ITEM		INCISO
	AL MES	AL AÑO	AL AÑO
	\$ m/n.	\$ m/n	\$ m/n
Suma de la vuelta .....	334	—	2244278 01
3 Práctico del Rio de la Plata .....	124		
4 Dos prácticos del Rio Uruguay á pesos 124 c/u .....	248		
5 Dos prácticos del Rio Paraná a pesos 124 c/u .....	248		
6 Práctico del Alto Uruguay .....	124		
7 Práctico del Alto Paraná .....	124		
8 Ocho pilotos prácticos del Sud á pesos 124 c/u .....	992		
9 Dos prácticos para la escuadrilla del Rio Negro á \$ 124 c/u .....	248		
10 Impresion de planos y gastos de escrito- rio .....	10		
Total del inciso .....	2452	29424	29424
INCISO 15			
Cuerpo médico de la Armada			
<i>Item 1</i>			
1 Cirujano mayor .....	400		
2 Tres cirujanos principales á pesos 280 cada uno .....	840		
3 Quince cirujanos para el servicio de la Ar- mada á \$ 206 c/u .....	3090		
4 Cinco practicantes principales á pesos 104 c/u .....	520		
5 Farmacéutico é inspector de drogas y di- rector de la farmacia central .....	120		
6 Doce farmacéuticos para ser distribuidos en el servicio de los buques mayo- res y de la farmacia central á pesos 83 c/u .....	996		
7 Dos farmacéuticos á \$ 62 c/u .....	124		
8 Dos escribientes 1 <sup>os</sup> á \$ 60 c/u .....	120		
9 Escrib ente 2 <sup>o</sup> .....	50		
10 Ordenanza .....	40		
11 Para inedicamentos, instrumentos y úti- les .....	500		
Total del inciso .....	6800	81600	81600
Suma al frente .....	—	—	2355302 04

	ITEM		INCISO
	AL MES	AL AÑO	AL AÑO
	\$ m/n	\$ m/n	\$ m/n.
Suma del frente.....	—	—	2355302 04
INCISO 16			
Isla de Martin Garcia			
<i>Comandancia</i>			
<i>Item 1</i>			
1 Comandante militar, coronel.....	400		
2 Capitan.....	125		
3 Ayudante, teniente 1º.....	112		
4 Cirujano.....	206		
5 Farmacéutico.....	83		
6 Capellan.....	70		
7 Carpinero.....	45		
8 Albañil.....	45		
9 Herrero.....	45		
10 Gastos de capilla.....	10		
11 Gastos extraordinarios.....	100		
	1241	14892	
<i>Guarnicion</i>			
<i>tem 2</i>			
1 Un sargento mayor.....	200		
2 Dos capitanes á \$ 125 c/u.....	250		
3 Dos tenientes 1ºs á \$ 112 c/u.....	224		
4 Dos tenientes 2ºs á pesos 98 c/u.....	196		
5 Cuatro alféreces á \$ 82 c/u.....	328		
6 Dos sargentos 1ºs á \$ 13 c/u.....	26		
7 Ocho sargentos 2ºs á \$ 11 c/u.....	88		
8 Doce cabos 1ºs á \$ 10 c/u.....	120		
9 Doce cabos 2ºs á \$ 9 c/u.....	108		
10 Dos tambores á \$ 9 c/u.....	18		
11 Dos cornetas á \$ 9 c/u.....	18		
12 Noventa soldados á \$ 8 c/u.....	720		
	2296	27552	
<i>Ballenera al servicio de la Comandancia de Martin Garcia</i>			
<i>Item 3</i>			
1 Contramaestre.....	25		
2 Tres marineros á \$ 15 c/u.....	45		
3 Cocinero.....	20		
	90	1080	
Suma á la vuelta.....	—	43524	2355302 04

	ITEM		INCISO
	AL MES	AL AÑO	AL AÑO
	\$ m/n.	\$ m/n.	\$ m/n.
Suma de la vuelta.....	—	43524	2355302 04
<b>GUARNICION MILITAR</b>			
Tropas de Marina para atender á la fortificacion de la Isla y servicio de la Armada)			
ARTILLERIA DE COSTA			
<i>Plana Mayor</i>			
<i>Item 4</i>			
1 Jefe del cuerpo, sargento mayor.....	200		
2 2º jefe.....	125		
3 Teniente 2º, ayudante.....	98		
4 Subteniente abanderado.....	82		
5 Condestable 1º.....	47		
6 Enfermero.....	20		
7 Sargento 1º de cornetas.....	19		
8 Seis trompas á \$ 10 c/u.....	60		
9 Seis tambores á \$ 10 c/u.....	60		
10 Herrero armero.....	37		
11 Cocinero de oficiales.....	31		
12 Gastos de escritorio.....	10		
	789	9468	
<i>Baterias</i>			
<i>Item 5</i>			
1 Cuatro tenientes 1ºs á \$ 112 c/u.....	448		
2 Cuatro sub-tenientes 1ºs á \$ 82 c/u.....	328		
3 Veinte cabos de cañon á \$ 19 c/u.....	380		
4 Diez y seis cabos 1ºs á \$ 17 c/u (marineros de 1ª clase).....	272		
5 Diez cabos 2ºs á \$ 13 c/u (marineros de 2ª clase).....	130		
6 Ciento sesenta artilleros á \$ 13 c/u.....	2080		
	3638	43056	
Total del inciso.....	—	96648	96648
<b>INCISO 17</b>			
<b>Arsenales y talleres</b>			
<i>Item 1</i>			
1 Director.....	400		
2 Sub-director.....	200		
	600	7200	
Suma al frente.....	—	7200	2451950 04

	ITEM		INCISO
	AL MES	AL AÑO	AL AÑO
	\$ m/n.	\$ m/n.	\$ m/n.
Suma del frente.....	—	7200	2451950 04
<i>Arsenal en Zárate</i>			
<i>Item 2</i>			
1 Ingeniero .....	258		
2 Ingeniero ayudante.....	100		
3 Oficial auxiliar.....	80		
4 Dos condestables con cargo á \$ 47 c/u...	94		
5 Dos contra maestres con cargo á pesos 47 c/u.....	94		
6 Dos maestrós carpinteros á \$ 62 c/u.....	124		
7 Dos mecánicos herreros á \$ 100 c/u.....	200		
8 Maestre de víveres.....	52		
9 Mayordomo .....	50		
10 Capataz.....	50		
11 Cuarenta marineros de 1ª á \$ 19 c/u....	760		
12 Gastos menores. ....	10		
	1872	22464	
<i>Talleres de Marina</i>			
<i>Item 3</i>			
1 Ingeniero .....	300		
2 Ingeniero ayudante.....	140		
3 Inspector de talleres y depósitos.....	250		
4 Maestro mayor de ribera.....	200		
5 Ajustador mecánico.....	104		
6 Tres ajustadores torneros á \$ 83 c/u.....	249		
7 Calderero en cobre.....	93		
8 Calderero en hierro.....	93		
9 Herrero mecánico.....	93		
10 Herrero auxiliar.....	83		
11 Constructor de modelos.....	93		
12 Dos carpinteros á \$ 62 c/u.....	124		
13 Dos foguistas encargados de los motores á \$ 62 c/u.....	124		
14 Mayordomo .....	68		
15 Contra maestre 1º.....	31		
16 Ídem 2º.....	30		
17 Veinte y cinco marineros de 1ª á pesos 17 c/u.....	425		
18 Becas para quince aprendices á pesos 10 c/u.....	150		
19 Para jornales.....	2000		
	4650	55800	
Total del inciso.....	—	85464	85464
Suma á la vuelta.....	—	—	2537414 04



	ITEM		INCISO
	AL MES	AL AÑO	AL AÑO
	\$ m/n	\$ m/n	\$ m/n
Suma de la vuelta.....	—	—	253714 04
INCISO 18			
Estaciones navales, pasajes, gastos imprevistos y eventuales			
<i>Item 1</i>			
1 Para pago de pasajes de jefes, etc., en las diversas líneas de ferro-carriles, en co- mision del servicio .....	1000		
2 Para pago de pasajes de jefes, etc., á los diversos puertos de los rios y del Atlán- tico, en comision del servicio.....	500		
3 Para gastos imprevistos y eventuales.....	5000		
4 Para gastos de estaciones navales en puer- tos extranjeros.....	2000		
5 Para educar maquinistas en Europa....	1000		
6 Para adquisicion de buques destinados á pontones (\$ 100,000 por una vez) .....	8333 33 $\frac{1}{3}$		
Total del inciso.....	17833 33 $\frac{1}{3}$	214000	214000
INCISO 19			
Pensionistas é inválidos			
<i>Item 1</i>			
1 Pension á la viuda del teniente coronel don Demetrio Seguí. (Ley número 1423).....	175		
2 Pension á doña Luisa P. de Murature. (Ley número 1438).....	150		
3 Pension á los hijos del teniente coronel Piedrabuena. (Ley número 1476).....	175		
4 Pension á la viuda é hijos menores del te- niente coronel don Erasmo Obligado. (Ley número 1680).....	192 50		
5 Pension á doña Elisa Reincke y Brown [Ley número 1775].....	100		
6 Aumento de pensi n á doña Albertina B. de Sivori. [Ley número 1802].....	136 25		
7 Un condestable [inválido].....	47		
8 Un marinero de 1ª clase [inválido].....	17		
9 Pension á la señora Juana Correa de Lopez. [Ley número 1954].....	70		
Suma al frente.....	1062 75	—	2751414 04

	ITEM		INCISO
	AL MES	AL AÑO	AL AÑO
	\$ m/n.	\$ m/n	\$ m/n
Suma del frente.....	1062 75	—	2751414 04
10 Pension á la señora Juana A. de Olivieri. [Ley número 1952].....	65 10		
11 Pension á la señora Clementina V. de Mo- neta. [Ley número 2083].....	100		
12 Pension á las señoras Josefa y Sebastiana Seguí. [Ley número 2115].....	100		
13 Pension á la señora Ines A. de Correa. [Ley número 2175].....	94 16		
14 Pension á las señoritas Luisa y Matilde La- varello (Ley número 2015).....	63		
Total del inciso.....	1485 01	17820 12	17820 12
TOTAL GENERAL. ....	—	—	2769234 16

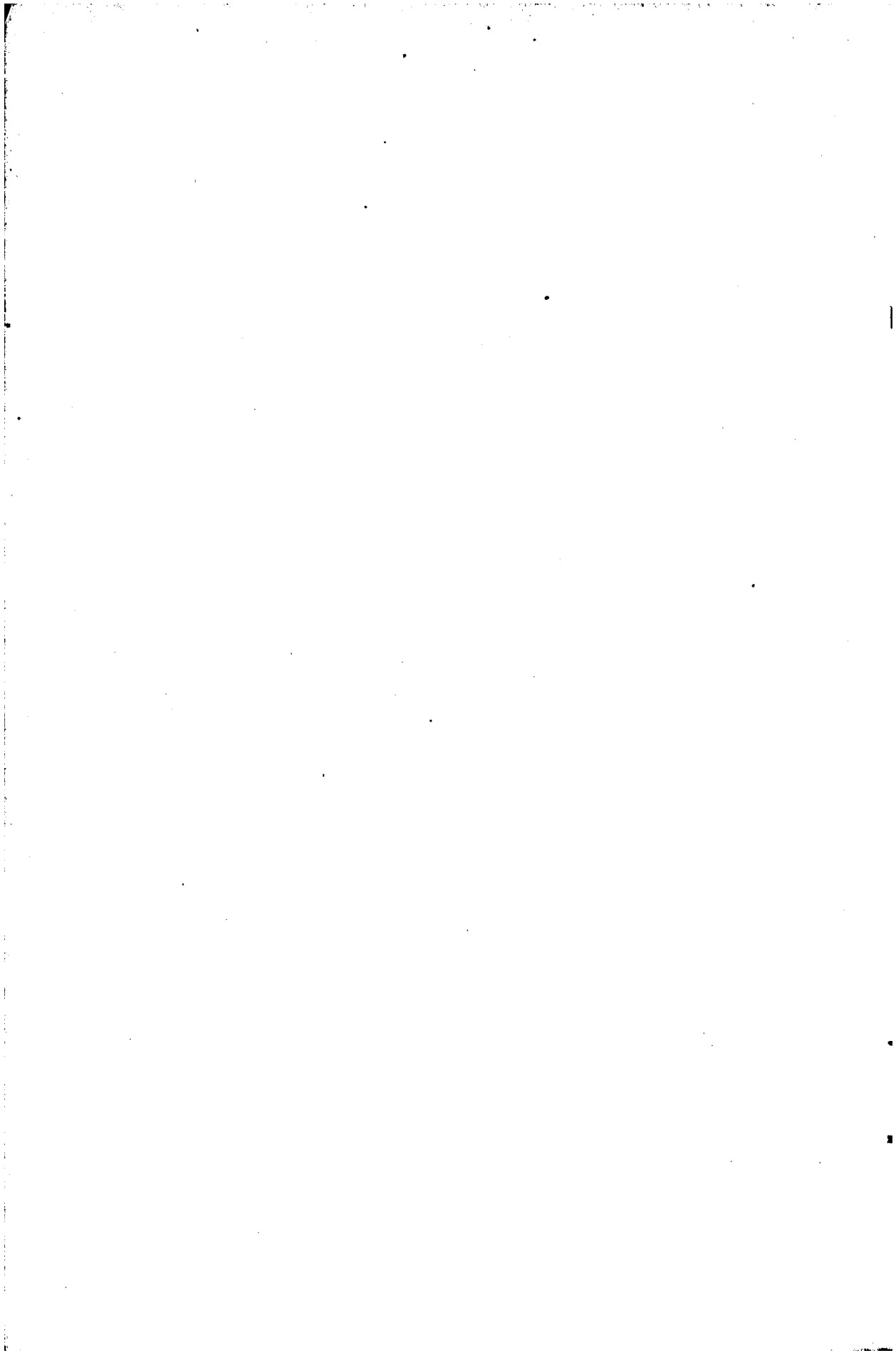

# DEPARTAMENTO DE MARINA

## RESÚMEN

AL AÑO

		\$ m/n
Inciso	1º —Sub-Secretaría .....	51960
»	2º —Comandancia general de Marina.....	58632
»	3º —Personal de jefes y oficiales de la armada.....	488064
»	4º —Acorazados.....	157920
»	5º —Torpedera «Maipú».....	74844
»	6º —Cañoneras.....	159672
»	7º —Trasportes.....	52068
»	8º —Vapores avisos.....	10944
»	9º —Buques menores.....	12720
»	10º —Escuadrilla del Rio Negro.....	31188
»	11º —Escuelas.....	167076
»	12º —Comisaría General de Marina.....	939950 04
»	13º —Comisarios contadores y pagadores.....	39240
»	14º —Cuerpo de Prácticos.....	29424
»	15º —Cuerpo médico de la armada.....	81500
»	16º —Isla de Martin García.....	96648
»	17º —Arsenales y Talleres.....	85464
»	18º —Estaciones navales, pasages, eventuales.....	214000
»	19º —Pensionistas é inválidos.....	17820 12
TOTAL GENERAL.....		2769234 10

