

ANEXO A

CONGRESO NACIONAL

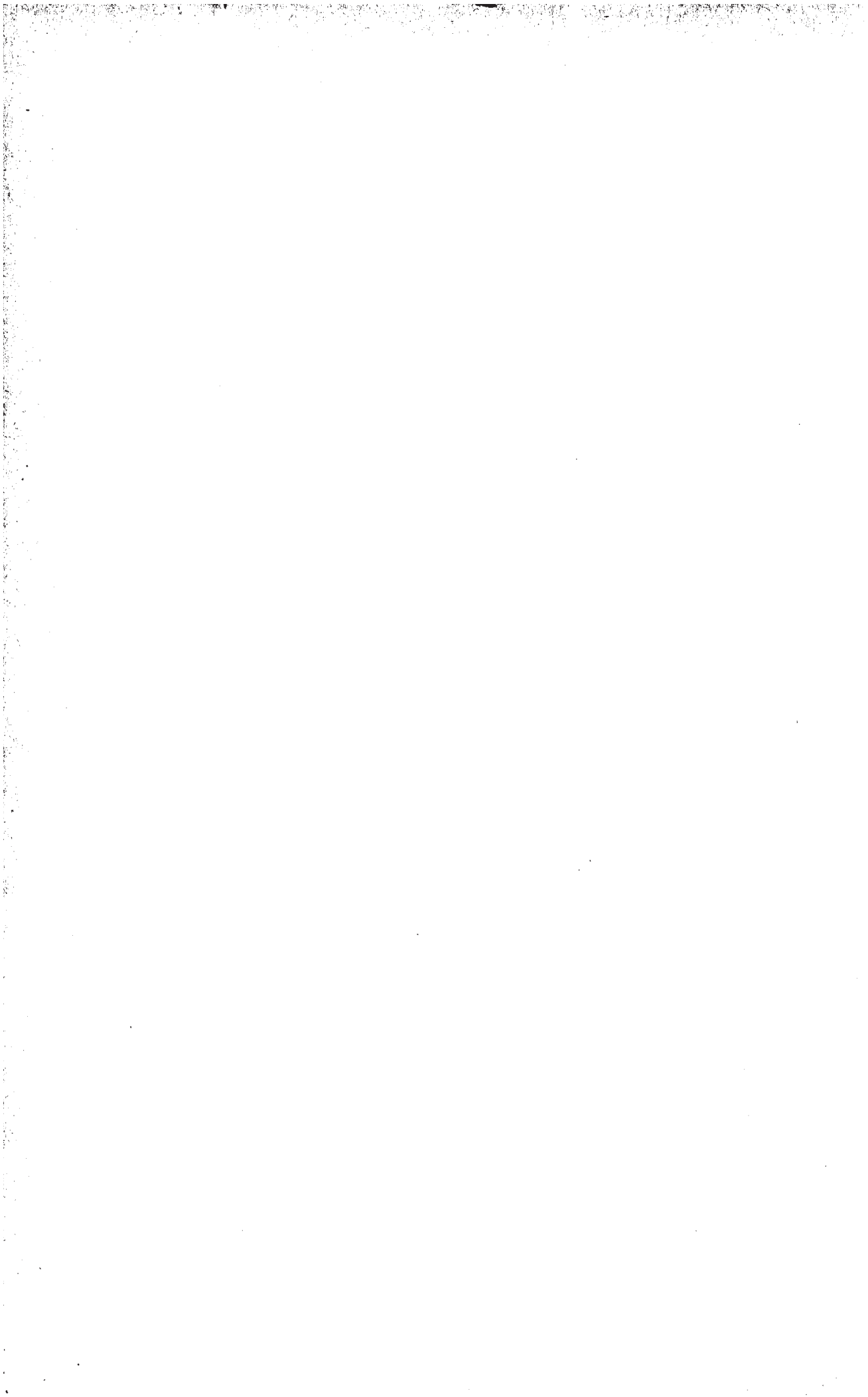

ANEXO A

CONGRESO NACIONAL

	Al mes	Al Año
INCISO ÚNICO		
CÁMARA DE SENADORES		
<u>Item 1</u>		
1 Para remuneración mensual de treinta senadores á \$ 1000 cada uno.....	30000	
2 Viático para veintiocho senadores.....	1291 34	
	31291 34	375496 08
<i>Secretaría</i>		
<u>Item 2</u>		
1 Dos secretarios á \$ 800 c. u.....	1600	
2 Pro-secretario.....	700	
3 Dos oficiales mayores á \$ 550 c. u.....	1100	
4 Oficial archivero.....	375	
5 Dos oficiales primeros á \$ 375 c. u.....	750	
6 Dos oficiales segundos á \$ 320 c. u.....	640	
7 Jefe de la mesa de entradas y salidas.....	300	
8 Seis oficiales á \$ 250 c. u.....	1500	
9 Comisario del Congreso.....	500	
10 Segundo comisario.....	400	
11 Intendente.....	320	
12 Auxiliar del intendente.....	150	
13 Cinco ordenanzas de 1ª á \$ 120 c. u.....	600	
14 Cinco ordenanzas de 2ª á \$ 100 c. u.....	500	
15 Mayordomo.....	140	
	9575	

	Al mes	Al año
16 Guardian de la casa	9575	
17 Un portero.....	120	
18 Impresiones, diario de sesiones y publica- ción diaria de las sesiones (por una sola vez, \$ 42000).....	100	42000
19 Para la publicación de las leyes nacionales (4º tomo).....	300	
20 Dos sirvientes á \$ 50 c. u.....	100	
21 Para gastos y alquileres del recinto y los dos locales anexos á la casa del Congreso.....	4000	
22 Fallas de caja.....	100	
23 Para reparación de mobiliario.....	200	
	<hr/>	
	14495	173940
Total del Item 2 al año.....		<hr/>
		215940
<i>Taquígrafos</i>		
<u>Item 3</u>		
1 Director.....	800	
2 Sub-director.....	550	
3 Seis taquígrafos de 1ª clase á \$ 500 c.u.....	3000	
4 Nueve taquígrafos de 2ª clase á \$ 375 c. u.....	3375	
5 Tres taquígrafos auxiliares á \$ 200 c. u.....	600	
6 Gastos de oficina.....	100	
7 Ordenanza de 1ª.....	120	
	<hr/>	
	8545	102540
<i>Contaduría del Congreso</i>		
<u>Item 4</u>		
1 Contador mayor.....	600	
2 Contador 1º.....	500	
3 Contador.....	400	
4 Secretario.....	350	
5 Tres sub-contadores á \$ 250 c. u.....	750	
6 Tres oficiales auxiliares á \$ 200 c. u.....	600	
7 Ordenanza.....	100	
8 Gastos de oficina.....	50	
	<hr/>	
	3350	40200
CÁMARA DE DIPUTADOS		
<u>Item 5</u>		
1 Dieta mensual para ochenta y seis diputados á \$ 1000 c. u.....	86000	
2 Viático para setenta y siete diputados.....	2791	
	<hr/>	
	88791	1065492

	Al mes	Al año
<i>Secretaría</i>		
<u>Item 6</u>		
1 Dos secretarios á \$ 800 c. u.....	1600	
2 Pro-secretario.....	700	
3 Oficial mayor.....	550	
4 Dos oficiales primeros á \$ 375 c. u.....	750	
5 Dos oficiales segundos á \$ 320 c. u.....	640	
6 Siete oficiales á \$ 250 c. u.....	1750	
7 Auxiliar de la habilitación.....	200	
8 Sobresueldo para el encargado de la Biblioteca.....	60	
9 Mayordomo 1º.....	190	
10 Mayordomo 2º.....	140	
11 Cinco ordenanzas de 1ª clase á \$ 120 c. u.....	600	
12 Ocho ordenanzas de 2ª clase á \$ 100 c. u.....	800	
	<hr/> 7980	95760
<i>Gastos</i>		
Cuya inversión se rinde á la Honorable Cámara		
<u>Item 7</u>		
1 Impresiones, diario de sesiones y publicación diaria de las sesiones (por una sola vez, \$ 60000).....		60000
2 Para ayudar á la publicación anual de las leyes nacionales, debiendo entregarse gratuitamente al Congreso 200 ejemplares.....	100	
3 Para atender á la suscripción de la Revista de Administración Nacional y Boletín del Instituto Geográfico Argentino.....	400	
4 Para ayudar á la publicación de los cuadros de enseñanza estenográfica, editada por el Director de Taquígrafos (\$ 1800 en doce mensualidades).....	150	
5 Alumbrado, refacciones, gastos de secretaría y eventuales.....	2500	
6 Para compra de libros é instalaciones para la biblioteca de la Camara (por una sola vez \$ 12000).....		12000
7 Remuneración extraordinaria al Contador 1º de la Contaduría del Congreso (por una sola vez \$ 1200).....		1200
8 Alquiler de casa para la Secretaría.....	500	
9 Fallas de caja.....	100	
10 Para fomento de la Biblioteca.....	100	
	<hr/> 3850	46200
Total del Item 7 al año.....		<hr/> 119400
<i>Taquígrafos</i>		
<u>Item 8</u>		
1 Director.....	800	
2 Sub-Director.....	550	
	<hr/> 1350	

	Al mes	Al año
3 Seis taquígrafos de 1ª clase á \$ 500 c. u.....	1350	
4 Ocho taquígrafos de 2ª clase á \$ 375 c. u.....	3000	
5 Tres taquígrafos auxiliares á \$ 200 c. u.....	600	
6 Ordenanza de 1ª.....	120	
	<hr/> 8070	96840
<i>Pensiones y jubilaciones</i>		
<u>Item 9</u>		
1 Señora de Pintos..... Ley 1633	60	
2 » Leguizamón..... » 1790	400	
3 » Achával Rodríguez.... » 1933	400	
4 » Figueroa..... » 2317	400	
5 » Sorondo..... » 2360	400	
6 » Doctor Ledesma..... » 2400	500	
7 » Viuda é hijos del Di- putado Posse..... » 2663	400	
8 Señora de Villagra..... » 2788	400	
9 » Beltrán..... » 3016	150	
10 Viuda é hijos del Diputado Bus- tamante..... » 2964	250	
11 Señora de Fisher..... » 3020	130	
12 Hijos menores del Dr. M. Leiva. » 3108	100	
13 Enrique Hoyo.....	500	
14 Florencio Ferriol.....	500	
15 Santiago Elejalde.....	100	
	<hr/> 4690	56280
Total del inciso único.....		<hr/> 217948 08

2.167.948 08

ANEXO B

DEPARTAMENTO DEL INTERIOR



ANEXO B

DEPARTAMENTO DEL INTERIOR

	Al mes	Al año
INCISO 1°		
PRESIDENCIA		
Item 1		
1 Presidente.....	3000	
2 Secretario privado.....	700	
3 Pro-secretario.....	450	
4 Oficial.....	120	
5 Mayordomo.....	100	
6 Dos ordenanzas á \$ 80 c. u.....	160	
	4530	54360
Item 2		
1 Gastos de etiqueta y fiestas de tabla.....	400	
2 Sobresueldo y gastos de etiqueta para cinco edecanes del señor Presidente á \$ 100 c. u.....	500	
	900	10800
Item 3		
1 Gastos de carruaje.....	400	
2 Para impresiones, eventuales y gastos de oficina.....	2000	
	2400	28800
Total del inciso 1°....	2400	93960

	Al mes	Al año
INCISO 2º		
MINISTERIO		
Item 1		
1 Ministro.....	1400	
2 Dos sub-secretarios á \$ 700 c. u.....	1400	
3 Dos oficiales mayores á \$ 550 c. u.....	1100	
4 Cinco directores de sección á \$ 350 c. u.....	1750	
5 Seis sub-directores de sección á \$ 250 c. u.....	1500	
6 Doce escribientes á \$ 100 c. u.....	1200	
7 Mayordomo.....	80	
8 Seis ordenanzas á \$ 70 c. u.....	420	
9 Relojero de la Casa de Gobierno.....	100	
10 Gasista.....	90	
11 Encargado de cloacas.....	80	
12 Gastos de escritorio.....	450	
13 Gastos de etiqueta.....	100	
<i>Sección Contabilidad</i>		
14 Jefe.....	450	
15 Auxiliar.....	250	
16 Tenedor de libros.....	350	
17 Auxiliar de libros.....	250	
18 Dos escribiente á \$ 100 c. u.....	200	
19 Fallas de caja.....	60	
	<u>11230</u>	134760
Item 2		
1 Para impresiones.....	1500	18000
Item 3		
1 Eventuales.....	4000	
2 Pasajes.....	2000	
	<u>6000</u>	72000
<i>Casa de Gobierno</i>		
Item 4		
1 Intendente.....	350	
2 Gastos de etiqueta para el intendente.....	50	
3 Sub-intendente.....	150	
4 Doce sirvientes á \$ 70 c. u.....	840	
5 Para útiles de limpieza y compostura.....	100	
	<u>1490</u>	17880
Item 5		
1 Para alumbrado.....	3000	36000

	Al mes	Al año
<i>Junta Consultiva de Correos y Telégrafos</i>		
Item 6		
1 Presidente.....	700	
2 Secretario.....	250	
3 Tres escribientes á \$ 80 c. u.....	240	
4 Dos peones á \$ 60 c. u.....	120	
	<hr/> 1310	15720
<i>Mayordomía de la casa del Congreso en Tucumán</i>		
Item 7		
1 Mayordomo.....	50	
2 Para aseo de la casa.....	20	
	<hr/> 70	840
Total dei inciso 2º....	—	<hr/> 295200
INCISO 3º		
DIRECCIÓN GENERAL DE CORREOS Y TELÉGRAFOS		
<i>Dirección General</i>		
Item 1		
1 Un director general.....	1000	
2 Un secretario general.....	500	
3 Pro-secretario.....	450	
4 Jefe de negociados.....	400	
5 Un oficial mayor.....	350	
6 Un oficial 1º.....	150	
7 Un íd. 2º.....	120	
8 Encargado de la mesa de entradas.....	150	
9 Auxiliar.....	120	
10 Cinco escribientes á \$ 80 c. u.....	400	
11 Quince auxiliares para las distintas reparticiones á \$ 70 c. u.....	1050	
12 Un mayordomo.....	100	
13 Tres porteros á \$ 40 c. u.....	120	
14 Doce peones á \$ 40 c. u.....	480	
<i>Oficina de Reclamos</i>		
15 Un jefe.....	250	
16 Dos auxiliares á \$ 80 c. u.....	160	
<i>Oficina de Estadística</i>		
17 Un jefe.....	250	
	<hr/> 6050	

	Al mes	Al año
18 Un oficial 1º.....	6050	
	100	
<i>Archivo General</i>		
19 Un jefe.....	250	
20 Un encargado de turno.....	225	
21 Un telegrafista de 3ª.....	100	
22 Dos escribientes á \$ 80 c. u.....	160	
23 Dos peones á \$ 40 c. u.....	80	
<i>Oficina Internacional</i>		
24 Un jefe.....	400	
25 Un jefe 2º.....	200	
26 Un traductor.....	150	
27 Un escribiente.....	80	
SECCIÓN ADMINISTRATIVA		
<i>Contaduria</i>		
28 Un director.....	700	
29 Segundo jefe de sección, sub-contador.....	650	
30 Dos inspectores á \$ 300 c. u.....	600	
31 Dos tenedores de libros 1ºs á \$ 250 c. u.....	500	
32 Dos id. 2ºs á \$ 200 c. u.....	400	
33 Encargado de revisiones.....	250	
34 Un habilitado para la capital.....	200	
35 Un interventor de impresión de timbres.....	200	
36 Un id. de almacenes.....	150	
37 Un encargado de contabilidad internacional..	150	
38 Tres encargados de mesa á \$ 150 c. u.....	450	
39 Tres oficiales 1ºs á \$ 120 c. u.....	360	
40 Nueve auxiliares 1ºs á \$ 100 c. u.....	900	
41 Dieziséis id. 2ºs á \$ 80 c. u.....	1280	
42 Tres ordenanzas á \$ 50 c. u.....	150	
<i>Tesoreria</i>		
43 Un tesorero.....	400	
44 Un oficial 1º.....	150	
45 Un auxiliar.....	100	
46 Fallas de caja.....	100	
47 Un ordenanza.....	40	
<i>Control Telegráfico</i>		
48 Un jefe.....	200	
	<hr/>	
	15725	

	Al mes	Al año
	15725	
49 Tres auxiliares 1 ^{os} á \$ 100 c. u.....	300	
50 Dieziséis id. 2 ^{os} á \$ 80 c. u.....	1280	
<i>Oficina de Giros Postales</i>		
51 Un jefe.....	500	
52 Dos escribientes á \$ 80 c. u.....	160	
53 Tres auxiliares á \$ 60 c. u.....	180	
54 Fallas de caja.....	100	
55 Un mensajero.....	30	
<i>Oficina de Almacenes</i>		
56 Un jefe.....	350	
57 Dos auxiliares 1 ^{os} á \$ 100 c. u.....	200	
58 Un id. 2 ^o	80	
59 Tres peones á \$ 40 c. u.....	120	
<i>Sección de Correos</i>		
60 Un vice-director de correos y telégrafos.....	750	
61 Un inspector de correos, sub director.....	350	
62 Un oficial 1 ^o	200	
63 Un sub-inspector de correos.....	150	
64 Dos encargados de informes á \$ 150 c. u.....	300	
65 Dos jefes de estafeteros á \$ 120 c. u.....	240	
66 Un encargado de mesa de entradas.....	80	
67 Cuatro escribientes á \$ 80 c. u.....	320	
68 Dos ordenanzas á \$ 40 c. u.....	80	
69 Trescientos estafeteros para el servicio del interior á \$ 75 c. u. y veinticinco para el servicio exterior á \$ 100 c. u.....	25000	
<i>Fábrica de lacre y tinta</i>		
70 Un encargado.....	100	
71 Un ayudante.....	60	
72 Un peón.....	50	
73 Para compra de materiales.....	1600	
<i>Oficina de Cargo</i>		
74 Un jefe.....	200	
75 Tres auxiliares á \$ 80 c. u.....	240	
<i>Sección de Telégrafos</i>		
76 Un director.....	700	
77 Un ingeniero, sub-director.....	500	
78 Un ingeniero inspector.....	350	
79 Tres inspectores de telégrafos á \$ 300 c. u.....	900	
	51195	

	Al mes	Al año
	51195	
80 Tres constructores de líneas á \$ 300 c. u.....	900	
81 Tres ayudantes técnicos á \$ 180 c. u.....	540	
82 Dos encargados de informes á \$ 150 c. u.....	300	
83 Un id. de mesa de entrada.....	80	
84 Dos escribientes á \$ 80 c. u.....	160	
85 Un ordenanza	40	
<i>Talleres</i>		
86 Un jefe electricista.....	250	
87 Un ensayador id.....	180	
88 Tres oficiales mecánicos á \$ 120 c. u.....	360	
89 Dos carpinteros á \$ 90 c. u.....	180	
90 Dos oficiales para reparaciones á \$ 70 c. u.....	140	
91 Para compra de materiales.....	100	
DISTRITO 1°		
DEPENDENCIAS		
<i>Oficina Central de Telégrafos</i>		
92 Un jefe.....	400	
93 Un 2° id.....	250	
94 Cuatro encargados de turno á \$ 225 c. u.....	900	
95 Encargado de ventanilla.....	200	
96 Dieziséis telegrafistas de 1ª á \$ 125 c. u.....	2000	
97 Quince id. 2ª á \$ 110 c. u.....	1650	
98 Treinta id. 3ª á \$ 100 c. u.....	3000	
99 Quince id. 4ª á \$ 80 c. u.....	1200	
100 Doce auxiliares á \$ 60 c. u.....	720	
101 Un capataz de guarda-hilos.....	90	
102 Siete guarda-hilos á \$ 70 c. u.....	490	
103 Un mensajero.....	30	
104 Para distribución de telegramas.....	2000	
105 Para gastos de oficina.....	100	
<i>Cuadrilla núm. 1</i>		
106 Un jefe de cuadrilla (incluído el viático).....	150	
107 Ocho guarda-hilos á \$ 80 c. u.....	640	
108 Forraje para cuatro caballos á \$ 0.50 diarios..	60	83
109 Para conducción y distribución de materiales	500	
<i>Oficina de Franqueo</i>		
110 Un jefe.....	350	
111 Un 2° id.....	200	
112 Dos oficiales 1°s á \$ 100 c. u.....	200	
113 Quince expendedores de timbres á \$ 80 c. u.	1200	
114 Fallas de caja.....	50	
	70805	83

	Al mes	Al año
<i>Oficina de expedición al interior</i>		
	70805	83
115 Un jefe.....	250	
116 Un 2º jefe.....	150	
117 Dos oficiales 1ºs á \$ 107 c. u.....	200	
118 Treita clasificadores á \$ 80 c. u.....	2400	
119 Doce auxiliares para el servicio de primera hora á \$ 80 c. u.....	960	
120 Veinte auxiliares á \$ 70 c. u.....	1400	
121 Diez balijeros á \$ 40 c. u.....	400	
122 Un ordenanza.....	40	
<i>Oficina de expedición al exterior</i>		
123 Un jefe.....	250	
124 Un 2º id.....	150	
125 Doce clasificadores á \$ 80 c. u.....	960	
126 Dos guardas conductores á \$ 60 c. u.....	120	
127 Cuatro balijeros á \$ 40 c. u.....	160	
<i>Oficina de clasificación</i>		
128 Un jefe.....	350	
129 Un 2º id.....	150	
130 Tres encargados de turno á \$ 120 c. u.....	360	
131 Un oficial 1º.....	100	
132 Treinta clasificadores á \$ 80 c. u.....	2400	
133 Ocho escribientes á \$ 80 c. u.....	640	
134 Cincuenta auxiliares á \$ 70 c. u.....	3500	
135 Doscientos carteros á \$ 65 c. u.....	13000	
136 Cuarenta buzonistas á \$ 50 c. u.....	2000	
137 Doce guardas conductores á \$ 60 c. u.....	720	
138 Doce balijeros á \$ 40 c. u.....	480	
139 Un encargado de direcciones.....	100	
140 Un auxiliar del mismo.....	80	
<i>Oficina de abonados</i>		
141 Un jefe.....	300	
142 Dos oficiales 1ºs á \$ 125 c. u.....	250	
143 Cuatro clasificadores á \$ 80 c. u.....	320	
144 Cinco auxiliares á \$ 70 c. u.....	350	
145 Veinticinco carteros á \$ 65 c. u.....	1625	
146 Dos balijeros á \$ 40 c. u.....	80	
147 Un ordenanza.....	30	
<i>Oficina de certificados y valores declarados</i>		
148 Un jefe.....	350	
149 Un 2º id.....	200	
150 Tres jefes de mesa de valores declarados, á \$ 250 c. u.....	750	
151 Siete encargados de mesa de correspondencia certificada á \$ 120 c. u.....	840	
	107220	83

	Al mes	Al año
	107220	83
152 Treinta clasificadores á \$ 100 c. u.....	3000	
153 Veinte carteros á \$ 70 c. u.....	1400	
154 Diez carteros auxiliares á \$ 50 c. u.....	500	
155 Un ordenanza.....	40	
<i>Oficina de listas y poste restante</i>		
156 Un jefe.....	350	
157 Un 2º id.....	150	
158 Un oficial 1º.....	100	
159 Diez escribientes á \$ 80 c. u.....	800	
160 Un ordenanza.....	40	
<i>Oficina de encomiendas postales</i>		
161 Un jefe.....	350	
162 Un 2º id.....	125	
163 Seis escribientes á \$ 80 c. u.....	480	
164 Seis auxiliares á \$ 70 c. u.....	420	
165 Dos peones á \$ 40 c. u.....	80	
<i>Sucursal Central Norte</i>		
166 Un jefe.....	200	
167 Cuatro auxiliares para el servicio de correos á \$ 70 c. u.....	280	
168 Sesenta y cinco carteros á \$ 65 c. u.....	4225	
169 Veinte buzonestas á \$ 50 c. u.....	1000	
170 Dos balijeros á \$ 40 c. u.....	80	
171 Un telegrafista de 1ª.....	125	
172 Dos id. 4ª á \$ 80 c. u.....	160	
173 Para distribución de telegramas.....	90	
174 Para manutención de 22 caballos á \$ 25 c. u..	550	
175 Para gastos de oficina.....	20	
<i>Sucursal Centro Sud</i>		
176 Un jefe.....	200	
177 Seis auxiliares para el servicio de correos á \$ 70 c. u.....	420	
178 Sesenta y dos carteros á \$ 65 c. u.....	4030	
179 Veinte buzonestas á \$ 50 c. u.....	1000	
180 Dos balijeros á \$ 40 c. u.....	80	
181 Un telegrafista de 1ª.....	125	
182 Dos id. de 4ª á \$ 80 c. u.....	160	
183 Para distribución de telegramas.....	90	
184 Para manutención de 18 caballos á \$ 25 cada uno.....	450	
185 Para gastos de oficina.....	20	
	128360	83

	Al mes	Al año
<i>Oficina del Congreso</i>	128360	83
186 Un telegrafista, jefe de oficina.....	200	
<i>Oficina del Ministerio del Interior</i>		
187 Un telegrafista de 1ª, jefe de oficina.....	200	
188 Un id. de 1ª.....	120	
189 Un telegrafista de 4ª.....	80	
190 Para distribución de telegramas.....	40	
<i>Sucursal de la Boca del Riachuelo</i>		
191 Un telegrafista de 1ª.....	125	
192 Un id. de 2ª.....	100	
193 Tres auxiliares á 70 c. u.....	210	
194 Diez carteros á \$ 65 c. u.....	650	
195 Seis buzonistas á 50 c. u.....	300	
196 Dos balijeros á 40 c. u.....	80	
197 Para distribución de telegramas.....	50	
<i>Sucursal Bolsa de Comercio</i>		
198 Un jefe de oficina.....	200	
199 Dos auxiliares á 70 c. u.....	140	
200 Dos telegrafistas de 2ª á \$ 110 c. u.....	220	
201 Dos id. de 3ª á 100 c. u.....	200	
202 Un auxiliar.....	50	
203 Un balijero.....	40	
204 Para distribución de telegramas.....	60	
<i>Sucursal Plaza Constitución</i>		
205 Un jefe de oficina.....	150	
206 Dos telegrafistas de 2ª á \$ 110 c. u.....	220	
207 Ocho auxiliares á \$ 70 c. u.....	560	
208 Para distribución de telegramas.....	50	
209 Cinco estafeteros á \$ 75 c. u.....	375	
<i>Cuadrilla Núm. 2</i>		
210 Con dotación igual á la N°. 1.....	1350	
<i>Sucursal Once de Setiembre</i>		
211 Un jefe de oficina.....	150	
212 Un telegrafista de 2ª.....	110	
213 Un id. de 4ª.....	80	
214 Seis auxiliares á \$ 70 c. u.....	420	
215 Cuatro balijeros á \$ 40 c. u.....	160	
216 Para distribución de telegramas.....	90	
217 Cinco estafeteros á \$ 75 c. u.....	375	
	135515	83

	Al mes	Al año
<i>Cuadrilla Núm. 3</i>	135515	83
218 Con dotación igual á la N ^o . 1.....	1350	
<i>Sucursal Centro-America</i>		
219 Un telegrafista de 1 ^a , jefe de oficina.....	125	
220 Un telegrafista de 2 ^a	110	
221 Tres auxiliares á \$ 70 c. u.....	210	
222 Dos balijeros á \$ 40 c. u.....	80	
223 Para distribución de telegramas.....	50	
<i>Sucursal Lorea</i>		
224 Un telegrafista de 1 ^a , jefe de oficina.....	125	
225 Un id. de 4 ^a	80	
226 Tres auxiliares á \$ 70 c. u.....	210	
227 Un balijero.....	40	
228 Para distribución de telegramas.....	30	
<i>Sucursal Palermo</i>		
229 Un telegrafista de 1 ^a , jefe de oficina.....	125	
230 Un id. de 4 ^a	80	
231 Dos auxiliares á \$ 70 c. u.....	140	
232 Dos balijeros á \$ 40 c. u.....	80	
233 Para distribución de telegramas.....	30	
<i>Sucursal Estación Central</i>		
234 Un jefe de oficina.....	150	
235 Un oficial 1 ^o	100	
236 Nueve auxiliares á \$ 70 c. u.....	630	
237 Cuatro balijeros á \$ 40 c. u.....	160	
238 Diez estafeteros á \$ 75 c. u.....	750	
<i>Sucursal Barracas al Norte</i>		
239 Un telegrafista de 1 ^a , jefe de oficina.....	125	
240 Un id. de 3 ^a	100	
241 Cuatro auxiliares á \$ 70 c. u.....	280	
242 Un balijero.....	40	
243 Para distribución de telegramas.....	30	
<i>Sucursal Belgrano</i>		
244 Un telegrafista de 1 ^a , jefe de oficina.....	125	
245 Un id. de 4 ^a	80	
246 Tres auxiliares á \$ 70 c. u.....	210	
247 Dos guarda-hilos á \$ 50.....	100	
248 Trece carteros á \$ 65 c. u.....	845	
249 Cuatro buzonistas á 50 c. u.....	200	
	142305	83

	Al mes	Al año
	142305	83
250 Un balijero.....	40	
251 Para manutención de cuatro caballos á pesos 20 c. u.....	80	
252 Para distribución de telegramas.....	30	
<i>Sucursal Flores</i>		
253 Un telegrafista de 1ª, jefe de oficina.....	125	
254 Un id. de 4ª.....	80	
255 Tres auxiliares á \$ 70 c. u.....	210	
256 Dos guarda-hilos á \$ 50 c. u.....	100	
257 Doce carteros á \$ 65 c. u.....	780	
258 Seis buzonistas á \$ 50 c. u.....	300	
259 Para manutención de dos caballos á pesos 20 c. u.....	40	
260 Para distribución de telegramas.....	30	
<i>Sucursal Alberti</i>		
261 Un telegrafista de 1ª, jefe de oficina.....	125	
262 Un id. de 4ª.....	80	
263 Un auxiliar.....	70	
264 Dos balijeros á \$ 40 c. u.....	80	
265 Para distribución de telegramas.....	30	
<i>Sucursal San Telmo</i>		
266 Un jefe de oficina.....	100	
267 Dos auxiliares á \$ 70 c. u.....	140	
268 Un balijero.....	40	
<i>Sucursal Puerto</i>		
269 Un telegrafista de 2ª, jefe de oficina.....	140	
270 Un id. de 4ª.....	80	
271 Un auxiliar.....	70	
272 Dos balijeros á \$ 40 c. u.....	80	
273 Para distribución de telegramas.....	30	
<i>Sucursal Florida</i>		
274 Jefe de oficina.....	120	
275 Un telegrafista de 2ª.....	110	
276 Un id. de 4ª.....	80	
277 Dos auxiliares á \$ 70 c. u.....	140	
278 Dos balijeros á \$ 40 c. u.....	80	
279 Para distribución de telegramas.....	30	
	145745	83

	Al mes	Al año
	145745	83
<i>Ramos Mejía</i>		
280 Un jefe de oficina.....	40	
281 Distribución de correspondencia.....	40	
282 Gastos de oficina.....	5	
<i>Banfield</i>		
283 Un jefe de oficina.....	40	
284 Distribución de correspondencia.....	20	
285 Gastos de oficina.....	5	
<i>Lomas de Zamora</i>		
286 Un telegrafista de 4ª, jefe de oficina.....	80	
287 Un auxiliar.....	60	
288 Un guarda-hilos.....	50	
289 Distribución de telegramas y correspon- cia..den.....	60	
290 Gastos de oficina.....	5	
<i>Almirante Brown</i>		
291 Un jefe de oficina.....	50	
292 Un auxiliar.....	40	
293 Un cartero con caballo.....	40	
294 Un balijero.....	30	
295 Para transporte de correspondencia.....	30	
296 Gastos de oficina.....	5	
<i>San Vicente</i>		
297 Un jefe de oficina.....	30	
298 Distribución de correspondencia.....	20	
299 Gastos de oficina.....	5	
<i>Donselaar</i>		
300 Un telegrafista de 4ª, jefe de oficina.....	80	
301 Un guarda-hilos.....	50	
302 Distribución de correspondencia.....	10	
303 Gastos de oficina.....	5	
<i>Altamirano</i>		
304 Un jefe de oficina.....	40	
	146585	83

	Al mes	Al año
	146585	83
305 Distribución de correspondencia.....	20	
306 Gastos de oficina.....	5	
<i>General Paz</i>		
307 Un telegrafista de 4 ^a	80	
308 Un guarda-hilos.....	50	
309 Para distribución de telegramas.....	30	
310 Gastos de oficina.....	5	
<i>Estación Salado</i>		
311 Un jefe de oficina.....	40	
312 Distribución de la correspondencia.....	20	
313 Gastos de oficina.....	5	
<i>Estación San Pedro</i>		
314 Un jefe, encargado de oficina.....	40	
315 Gastos de oficina.....	5	
<i>Las Flores</i>		
316 Un telegrafista de 3 ^a	100	
317 Un auxiliar.....	60	
318 Un guarda-hilos.....	50	
319 Distribución de telegramas y correspondencia.....	40	
320 Gastos de oficina.....	10	
<i>Cachari</i>		
321 Un jefe.....	30	
322 Distribución de correspondencia.....	20	
323 Gastos de oficina.....	5	
<i>Azul</i>		
324 Un telegrafista de 1 ^a , jefe de oficina.....	125	
325 Dos id. de 3 ^a á \$ 100 c. u.....	200	
326 Un id. de 4 ^a	80	
327 Cuatro auxiliares á \$ 60 c. u.....	240	
328 Dos guarda-hilos á \$ 50.....	100	
329 Distribución de telegramas y correspondencia.....	100	
230 Gastos de oficina.....	50	
	148095	83

	Al mes	Al año
	148095	83
<i>San Martin</i>		
331 Un telegrafista de 3 ^a , jefe de oficina.....	100	
332 Un id. de 4 ^a	80	
333 Dos guarda-hilos á \$ 50 c. u.....	100	
334 Distribución de telegramas y correspon- dencia.....	40	
335 Gastos de oficina.....	5	
<i>Escobar</i>		
336 Un telegrafista de 3 ^a , jefe de oficina.....	100	
337 Un id. de 4 ^a	80	
338 Dos guarda-hilos á \$ 50 c. u.....	100	
339 Distribución de correspondencia.....	30	
340 Gastos de oficina.....	5	
<i>Campana</i>		
341 Un telegrafista de 3 ^a , jefe de oficina.....	100	
342 Un id. de 4 ^a	80	
343 Dos guarda-hilos á \$ 50 c. u.....	100	
344 Distribución de correspondencia.....	40	
345 Gastos de oficina.....	5	
<i>Zárate</i>		
346 Un telegrafista de 3 ^a , jefe de oficina.....	100	
347 Un id. de 4 ^a	80	
348 Dos guarda-hilos á \$ 50 c. u.....	100	
349 Distribución de telegramas.....	40	
350 Gastos de oficina.....	5	
<i>Luján</i>		
351 Un telegrafista de 3 ^a , jefe.....	100	
352 Un id. de 4 ^a	80	
353 Un auxiliar.....	60	
354 Dos guarda-hilos á \$ 50 c. u.....	100	
355 Un buzonista valijero.....	30	
356 Distribución de correspondencia.....	50	
357 Gastos de oficina.....	10	
<i>San Antonio de Areco</i>		
358 Un telegrafista de 3 ^a , jefe.....	100	
359 Un id. de 4 ^a	80	
	149995	83

	Al mes	Al año
	149995 83	
360 Un auxiliar.....	60	
361 Dos guarda-hilos á \$ 50 c. u.....	100	
362 Un buzonista valijero.....	30	
363 Distribución de correspondencia.....	50	
364 Gastos de oficina.....	10	
<i>Arrecifes</i>		
365 Un telegrafista de 1ª, jefe.....	125	
366 Un id. de 3ª.....	100	
367 Un id. de 4ª.....	80	
368 Un auxiliar.....	60	
369 Dos guarda-hilos á \$ 50 c. u.....	100	
370 Un buzonista valijero.....	30	
371 Distribución de correspondencia	50	
372 Gastos de oficina.....	15	
<i>Lima</i>		
373 Un telegrafista de 4ª, jefe.....	80	
374 Un guarda hilos.....	50	
375 Distribución de correspondencia.....	10	
376 Gastos de oficina.....	5	
<i>Alsina</i>		
377 Un telegrafista de 4ª.....	80	
378 Un guarda-hilos.....	50	
379 Gastos de oficina	5	
<i>Baradero</i>		
380 Un telegrafista de 1ª, jefe.....	125	
381 Un id de 2ª, 2º id.....	110	
382 Dos id. de 4ª á \$ 80 c. u.....	160	
383 Un auxiliar	60	
384 Dos guarda-hilos á \$ 50 c. u.....	100	
385 Un guarda cable	60	
386 Distribución de telegramas y corresponden- cia.....	60	
387 Gastos de oficina.....	20	
<i>San Pedro</i>		
388 Un telegrafista de 3ª, jefe.....	100	
389 Un auxiliar	60	
390 Dos guarda hilos á \$ 50 c. u.....	100	
391 Distribución de telegramas y corresponden- cia.....	60	
392 Gastos de oficina.....	10	
	152110 83	

	Al mes	Al año
<i>Ramallo</i>		
	152110	83
393 Un telegrafista de 3ª, jefe.....	100	
394 Un auxiliar.....	60	
395 Dos guarda-hilos á \$ 50 c. u.....	100	
396 Distribución de telegramas y correspondencia.....	30	
397 Gastos de oficina.....	10	
<i>San Nicolás</i>		
398 Un telegrafista de 1ª, jefe.....	125	
399 Un id. de 2ª, 2º id.....	110	
400 Dos id. de 3ª, á \$ 100 c. u.....	200	
401 Dos id. de 4ª, á \$ 80 c. u.....	160	
402 Dos auxiliares á \$ 60 c. u.....	120	
403 Dos guarda-hilos á \$ 50 c. u.....	100	
404 Seis carteros á \$ 40 c. u.....	240	
405 Tres buzonistas á \$ 40 c. u.....	120	
406 Dos mensajeros á \$ 20 c. u.....	40	
407 Gastos de oficina.....	20	
<i>Barracas al Sud</i>		
408 Un telegrafista de 2ª, jefe.....	110	
409 Un telegrafista de 4ª.....	80	
410 Un auxiliar.....	60	
411 Cuatro carteros á caballo a \$ 80 c. u.....	320	
412 Distribución de telegramas.....	40	
413 Gastos de oficina.....	5	
<i>Quilmes</i>		
414 Un telegrafista de 4ª, jefe.....	80	
415 Un auxiliar.....	60	
416 Un guarda-hilos.....	50	
417 Un auxiliar.....	30	
418 Distribución de telegramas y correspondencia.....	85	
419 Gastos de oficina.....	5	
<i>San Isidro</i>		
420 Un telegrafista de 3ª, jefe.....	100	
421 Un auxiliar.....	60	
422 Un guarda-hilos.....	50	
423 Distribución de telegramas y correspondencia.....	80	
424 Gastos de oficina.....	10	
	154870	83

	Al mes	Al año
<i>San Fernando</i>	154870 83	
425 Un telegrafista de 3ª, jefe.....	100	
426 Un auxiliar.....	60	
427 Distribución de tel gramas y corresponden- cia.....	80	
428 Gastos de oficina.....	10	
<i>Tigre</i>		
429 Un telegrafista de 3ª, jefe.....	100	
430 Un auxiliar.....	60	
431 Un guarda hilos.....	50	
432 Distribución de telegramas y corresponden- cia.....	80	
433 Gastos de oficina.....	10	
<i>Pilar</i>		
434 Un jefe de oficina de correos.....	70	
435 Dos auxiliares a \$ 30 c. u.....	60	
436 Distribución de correspondencia.....	50	
437 Gastos de oficina.....	10	
<i>Marcos Paz</i>		
438 Un jefe de oficina.....	30	
439 Distribución de correspondencia.....	20	
440 Gastos de oficina.....	5	
<i>General Las Heras</i>		
441 Un jefe de oficina.....	30	
442 Distribución de correspondencia.....	20	
443 Gastos de oficina.....	5	
<i>Lobos</i>		
444 Jefe de oficina.....	80	
445 Un auxiliar.....	50	
446 Distribución de correspondencia.....	60	
447 Gastos de oficina.....	10	
<i>Saladillo</i>		
448 Un jefe de oficina.....	40	
	155960 83	

	Al mes	Al año
	155960 83	
449 Distribución de correspondencia.....	30	
450 Gastos de oficina.....	5	
<i>Navarro</i>		
451 Un jefe de oficina.....	40	
452 Distribución de correspondencia.....	30	
453 Gastos de oficina.....	5	
<i>Monte</i>		
454 Jefe de oficina.....	40	
455 Distribución de correspondencia.....	30	
456 Gastos de oficina.....	5	
<i>Pergamino</i>		
257 Un telegrafista de 2ª, jefe.....	110	
258 Un id. de 4ª.....	80	
259 Un auxiliar de correos.....	60	
260 Dos buzonestas valijeros á \$ 30 c. u.....	60	
461 Dos guarda-hilos á \$ 50 c. u.....	100	
462 Distribución de correspondencia.....	120	
463 Gastos de oficina.....	15	
<i>Moron</i>		
464 Un telegrafista de 3ª, jefe.....	100	
465 Un id. de 4ª.....	80	
466 Un auxiliar de correos.....	60	
467 Dos guarda-hilos á \$ 50 c. u.....	100	
468 Un buzonestas valijero.....	30	
469 Distribución de correspondencia y telegramas.....	80	
470 Gastos de oficina.....	10	
<i>Peyrano</i>		
471 Un telegrafista de 4ª, jefe.....	80	
472 Un guarda-hilos.....	50	
473 Un valijero.....	30	
474 Gastos de oficina.....	5	
<i>Vélez Sarsfield</i>		
475 Un jefe de oficina de correos.....	40	
	157355 83	

	Al mes	Al año
	157355	83
476 Distribución de correspondencia.....	30	
477 Para manutención de un caballo.....	20	
<i>Roque Perez</i>		
478 Un jefe de correos.....	50	
479 Un auxiliar.....	30	
480 Para distribución de correspondencia.....	20	
481 Gastos de oficina.....	5	
<i>Sucursal Caballito (Flores)</i>		
482 Un jefe de oficina.....	60	
483 Un balijero.....	40	
484 Un auxiliar.....	40	
485 Gastos de oficina.....	5	
<i>Muñiz</i>		
486 Un jefe de oficina de correos	40	
487 Un auxiliar.....	30	
<i>Rojas</i>		
488 Un jefe de oficina.....	50	
489 Distribución de correspondencia.....	20	
490 Gastos de oficina.....	5	
<i>Martín Garcia</i>		
491 Un telegrafista de 4 ^a , jefe.....	80	
492 Un auxiliar.....	60	
493 Distribución de correspondencia y telegra mas.....	30	
494 Gastos de oficina.....	5	
<i>Gaimán</i>		
495 Un jefe de oficina de correos.....	40	
496 Distribución de correspondencia.....	20	
497 Gastos de oficina	5	
<i>La Chilca</i>		
498 Un jefe.....	50	
	158090	83

	Al mes	Al año
	158090	83
499 Distribución de correspondencia.....	30	
500 Gastos de oficina.....	5	
<i>Rawson</i>		
501 Un jefe de oficina.....	40	
502 Distribución de correspondencia.....	20	
503 Gastos de oficina.....	5	
<i>Flores</i>		
504 Un jefe de oficina.....	40	
505 Distribución de correspondencia.....	20	
506 Gastos de oficina.....	5	
<i>Villa Catalina</i>		
507 Un telegrafista de 4ª, jefe de oficina.....	80	
508 Un auxiliar.....	60	
509 Distribución de correspondencia y telegramas.....	30	
510 Gastos de oficina.....	5	
<i>Ferrari</i>		
511 Un jefe.....	50	
512 Gastos de oficina.....	5	
<i>Victoria</i>		
513 Un telegrafista de 4ª.....	80	
514 Un guarda-hilos.....	60	
515 Distribución de correspondencia y telegramas.....	20	
516 Gastos de oficina.....	5	
<i>Chas</i>		
517 Igual á la anterior.....	165	
<i>Cachari</i>		
518 Igual á la anterior.....	165	
<i>Colon</i>		
519 Igual á la anterior.....	165	
	159145	83

	Al mes	Al año
	169795 83	
<i>Pehuajó</i>		
530 Igual á la anterior.....	165	
<i>La Paz</i>		
531 Igual á la anterior.....	165	
<i>Saladillo</i>		
532 Igual á la anterior.....	165	
<i>Dorma</i>		
533 Igual á la anterior.....	165	
<i>Mariano J. Haedo</i>		
534 Un jefe de Oficina de correos.....	40	
535 Distribución de correspondencia.....	30	
536 Para manutención de un caballo.....	20	
<i>Asignación para los encargados de las estafetas siguientes:</i>		
537 Estación Saavedra, Villa Otúzar, Rojo, Liniers, Lanús, Temperley, Burzaco, Glew, Jeppener, Villanueva, Bonement, Rosas, Colorado, Pardo, Parish, Schaw, Bancalari, Pacheco, Benavidez, Río Luján, Otamendi, Tala, Castro, Estación Paraíso, Sánchez, General Mitre, Bernal, Núñez (Villa Otúzar), Rivadavia, Vicente López, Olivos, Martinez, Victoria, Devotto, Caseros, Hurlingham, Mirador de Lezica, Coronel Suárez, General Hornos, General Zapiola, Salvador María (del Carril), Cazón, Ushuaia, San Juan de Salvamento, Estación Garín, Zenón Videla Dorna, Punta Chica, Buen Suceso, Misioneros, Puerto Deseado, Santa Cruz, Río Gallegos, Estación Mitre, Estación Piñero, Estación Toro, Estación Empalme y Estación Lamadrid, Villa Ballesster, Videla, Estación Ramallo, Estación Mármol, Luis M. Saavedra, Coronel Celaya, Espera Grande, Dolavon (Chubut), El Pampero, Estación Palermo, y Est. Socorro á \$ 33 c. u. Son 67 estafetas.....	2277 2244	
	163756 83	1965081 96
	11 872 03	

	Al mes	Al año
<i>San Miguel</i>	159145 83	
520 Igual á la anterior.....	165	
<i>Pilar</i>		
521 Igual á la anterior.....	165	
<i>Agote</i>		
522 Igual á la anterior.....	165	
<i>Rawson</i>		
523 Igual á la anterior.....	165	
<i>Chacabuco</i>		
524 Igual á la anterior.....	165	
<i>Junín</i>		
525 Igual á la anterior.....	165	
<i>Rojas</i>		
526 Igual á la anterior.....	165	
<i>Salto</i>		
527 Igual á la anterior.....	165	
<i>Carmen de Areco</i>		
528 Igual á la anterior.....	165	
<i>Morcono</i>		
529 Igual á la anterior.....	165	
	160795 83	

1877 mes

Car. 587. Las estafetas Salvador Abacia y Del
Carril figuran en el Presupuesto como una sola
y son dos, siendo ambas estafetas del P. B. del
Chubí, además el índice su número a ha com-
plido una. Hay que aumentar en consecuencia
en c. Ho partidas 66. y modificar la leyenda
que dice son 67. por la de "son 69."

1877

	Al mes	Al año
DISTRITO 2º		
LA PLATA		
Item 2		
1 Jefe de distrito.....	500	
2 Contador interventor.....	150	
3 Un sub-contador.....	120	
4 Un encargado de útiles y depósito.....	80	
5 Dos id. de turno á \$ 130 c. u.....	260	
6 Dos telegrafistas de 3ª á \$ 100 c. u.....	200	
7 Seis id. de 4ª á \$ 80 c. u.....	480	
8 Dieciocho auxiliares á \$ 60 c. u.....	1080	
9 Veinticinco carteros á \$ 50 c. u.....	1250	
10 Ocho buzonistas á \$ 40 c. u.....	320	
11 Cuatro balijeros á \$ 30 c. u.....	120	
12 Dos guarda-hilos á \$ 50 c. u.....	100	
13 Para alumbrado.....	200	
14 Para sobresuelo de cinco carteros á caballo, á \$ 20 c. u.....	100	
15 Para distribución de telegramas.....	100	
16 Gastos de oficina.....	50	
DEPENDENCIAS		
<i>Los Hornos</i>		
17 Un jefe, telegrafista de 4ª.....	80	
18 Un auxiliar.....	60	
19 Un cartero con caballo.....	60	
<i>Sucursal «La Plata»</i>		
20 Un jefe, telegrafista de 4ª.....	80	
21 Un balijero.....	30	
22 Para gastos de oficina.....	5	
<i>Tolosa</i>		
23 Un jefe, telegrafista de 4ª.....	80	
24 Un auxiliar.....	60	
25 Un guarda-hilos.....	50	
26 Un cartero.....	50	
27 Distribución de telegramas.....	10	
28 Gastos de oficina.....	5	
<i>Ensenada</i>		
29 Un jefe, telegrafista de 4ª.....	80	
	5560	

	Al mes	Al año
30 Un auxiliar.....	5560	
31 Para distribución de correspondencia y tele-gramas.....	60	
32 Un cartero.....	60	
33 Para gastos de oficina.....	50	
	5	
<i>Magdalena</i>		
34 Un jefe de correos.....	30	
35 Distribución de correspondencia.....	30	
36 Gastos de oficina.....	5	
<i>Chascomús</i>		
37 Un jefe de oficina de correos.....	80	
38 Dos auxiliares á \$ 60 c. u.....	120	
39 Para distribución de correspondencia.....	60	
40 Para gastos de oficina.....	20	
<i>Dolores</i>		
41 Un jefe de oficina.....	100	
42 Cuatro auxiliares á \$ 60 c. u.....	240	
43 Cuatro carteros á \$ 40 c. u.....	160	
44 Para gastos de oficina.....	20	
<i>Maipú</i>		
45 Un jefe de oficina de correos.....	60	
46 Un auxiliar.....	40	
47 Para distribución y transporte de correspon-dencia.....	50	
48 Para gastos de oficina.....	5	
<i>Mar del Plata</i>		
49 Un jefe de oficina de correos.....	80	
50 Dos auxiliares á \$ 50 c. u.....	100	
51 Para distribución de correspondencia.....	60	
52 Para gastos de oficina.....	10	
<i>Ayacucho</i>		
53 Un jefe de oficina de correos.....	30	
54 Un auxiliar.....	30	
55 Un balijero.....	30	
56 Para distribución de correspondencia.....	15	
57 Para gastos de oficina.....	5	
	7135	

	Al mes	Al año
	7185	
<i>Tandil</i>		
58 Un jefe de oficina de correos.....	80	
59 Dos auxiliares á \$ 50 c. u.	100	
60 Para distribución de correspondencia.....	60	
61 Para gastos de oficina.....	10	
<i>Juárez</i>		
62 Un jefe de oficina de correos.....	60	
63 Un auxiliar.....	50	
64 Distribución de correspondencia.....	60	
65 Para gastos de oficina.....	10	
<i>Cañuelas</i>		
66 Un jefe de oficina de correos.....	60	
67 Un auxiliar.....	50	
68 Para distribución de correspondencia.....	40	
69 Para gastos de oficina.....	10	
<i>San Justo</i>		
70 Un jefe de oficina de correos.....	30	
71 Para distribución de correspondencia.....	20	
72 Para gastos de oficina.....	5	
<i>Necochea</i>		
73 Un jefe de oficina de correos.....	60	
74 Un auxiliar.....	40	
75 Para distribución de correspondencia.....	30	
76 Para gastos de oficina.....	10	
<i>Balcarce</i>		
77 Un jefe de oficina de correos.....	70	
78 Para distribución de correspondencia.....	30	
	8070	

	Al mes	Al año
	8070	
<i>Tapalqué</i>		
79 Un jefe de oficina de correos.....	30	
80 Para distribución de correspondencia.....	20	
81 Para gastos de oficina.....	5	
<i>General Alvear</i>		
82 Un jefe de oficina de correos.....	30	
83 Para distribución de correspondencia.....	20	
84 Para gastos de oficina.....	5	
<i>Rauch</i>		
85 Un jefe de oficina de correos.....	40	
86 Para distribución de correspondencia.....	30	
87 Para gastos de oficina.....	5	
<i>Loberia</i>		
88 Un jefe de oficina de correos.....	40	
89 Para gastos de oficina.....	5	
<i>Ajó</i>		
90 Un jefe.....	50	
91 Gastos de oficina.....	5	
<i>Arenales</i>		
92 Un jefe.....	50	
93 Gastos de oficina.....	5	
<i>Asignación para los jefes de las estafetas siguientes:</i>		
94 Estación San Vicente, Miramar, De la Ca- nal, Plaza Montero, Colman, Micaela, Cascañares, Río Santiago, Gran Dock, Berazategui, Godoy, Conchitas, Pereyra, Empalme Pereyra, A. Alsina, Punta La- ra, Rufino de Elizalde, Ignacio Correa, Bartolomé Bavio, Julio Ardití, Atalaya, Villa Garibaldi, Isla Santiago, Gándara, Adela, Monasterio, Lezama, Guerrero,		
	8410	

	Al mes	Al año
	8410	
Taillade, Sevigne, Parravicini, Velázquez, Coronel Dorrego, Piran, Vivorata, Camet, Rodríguez, Fair, Reconquista, Iraola, Vela, López (Sud), Alzaga, González Chaves, Vázquez, Lavallol, Monte Grande, Ezeiza, Tristán Suárez, Máximo Paz, Vicente Casares, J. M. Gutiérrez, Florencio Varela, Claipole, J. Hernandez, Melchor Romero, Abasto, Gómez, Santa Catalina, Pila Nueva, Bañado, Tapalqué, Mar Chiquita, Tordillo, Tuyú, Pilar, Estación Craig, Ringelet, San Agustín, Dique 1, San Ignacio, Centro Guerrero, Pieres, Ramos Otero, Quequén, Los Hornos, Egaña, Vieytes, San Jorge, Alvarez Fonte, Colonia San Antonio, El Moro (F. C. Sud), Estación Boch, Nueva Plata, Colonia Uribelarrea, Estación Gorchos, Estación Alegre, Estación Juan del Monte y Hernandez. Son 89 estafetas á 33 \$ cada uno.....	2937	
	<u>11347</u>	136164
DISTRITO 3º		
MERCEDES		
Item 3		
1 Un jefe de distrito.....	250	
2 Un contador interventor.....	120	
3 Ocho auxiliares á \$ 60 c. u.....	480	
4 Ocho carteros á \$ 40 c. u.....	320	
5 Dos balijeros á \$ 30 c. u.....	60	
6 Un encargado de turno.....	150	
7 Dos telegrafistas de 1ª á \$ 125 c. u.....	250	
8 Dos id. de 2ª id. id. 110 id.....	220	
9 Dos id. de 3ª id. id. 100 id.....	200	
10 Dos id. de 4ª id. id. 80 id.....	160	
11 Dos guarda hilos á \$ 60 c. u.....	120	
12 Diez estafeteros á \$ 75 c. u.....	750	
13 Distribución de telegramas.....	60	
14 Sobresueldos para dos carteros á caballo á \$ 20 c. u.....	40	
15 Para gastos de oficina, alumbrado y transporte de correspondencia.....	80	
DEPENDENCIAS		
<i>Merlo</i>		
16 Un jefe de oficina de correos.....	50	
17 Un auxiliar.....	40	
18 Un buzonista balijero.....	30	
19 Distribución de correspondencia.....	20	
20 Gastos de oficina.....	5	
	<u>3405</u>	

	Al mes	Al año
	5405	
<i>General Rodríguez</i>		
21 Un jefe de oficina ee correos.....	40	
22 Distribución de correspondencia.....	40 50	
23 Gastos de oficina.....	5	
<i>Suipacha</i>		
24 Un jefe de oficina de correos.....	50	
25 Distribución de correspondencia.....	30	
26 Gastos de oficina.....	5	
<i>General Sarmiento</i>		
27 Un jefe de oficina de correos.....	40	
28 Distribución de correspondencia.....	30	
29 Gastos de oficina.....	5	
<i>Chivilcoy</i>		
30 Un jefe de oficina de correos.....	80	
31 Tres auxiliares á \$ 40 c. u.....	120	
32 Cuatro carteros á \$ 40 c. u.....	160	
33 Dos buzonistas á \$ 30 c. u.....	60	
34 Gastos de oficina.....	20	
<i>Bragado</i>		
35 Un jefe de oficina de correos.....	50	
36 Un auxiliar.....	40	
37 Distribución de correspondencia.....	30	
38 Gastos de oficina.....	5	
<i>Los Toldos</i>		
39 Un jefe.....	50	
40 Gastos de oficina.....	5	
<i>9 de Julio</i>		
41 Un jefe de oficina de correos.....	50	
42 Distribución de correspondencia.....	30	
43 Gastos de oficina.....	5	
	<hr/> 4365	

	Al mes	Al año
	4365	
<i>Junin</i>		
44 Un jefe de oficina de correos.....	100	
45 Un auxiliar.....	60	
46 Un buzonista balijero.....	50	
47 Distribución de correspondencia.....	30	
48 Gastos de oficina.....	5	
<i>San Andrés de Giles</i>		
49 Un jefe de oficina de correos.....	40	
50 Distribución de correspondencia.....	30	
51 Gastos de oficina.....	5	
<i>General Arenales</i>		
52 Un jefe de oficina de correos.....	50	
53 Distribución de correspondencia.....	30	
54 Gastos de oficina.....	5	
<i>Acevedo</i>		
55 Un jefe de oficina de correos.....	60	
56 Distribución de correspondencia.....	30	
57 Gastos de oficina.....	5	
<i>Bolívar</i>		
58 Un jefe de oficina de correos.....	50	
59 Distribución de correspondencia.....	30	
60 Gastos de oficina.....	5	
<i>25 de Mayo</i>		
61 Un jefe de oficina de correos.....	50	
62 Un auxiliar.....	40	
63 Distribución de correspondencia.....	60	
64 Gastos de oficina.....	5	
	5105	

	Al mes	Al año
	5105	
<i>Exaltación de la Cruz</i>		
63 Un jefe de oficina de correos.....	50	
64 Un auxiliar.....	40	
65 Distribución de correspondencia.....	50	
66 Gas os de oficina.....	5	
<i>Rivadavia</i>		
67 Un jefe de oficina de correos.....	40	
68 Distribución de correspondencia.....	30	
69 Gastos de oficina.....	5	
<i>Bella Vista</i>		
70 Un jefe de oficina de correos.....	40	
71 Distribución de correspondencia.....	30	
72 Gastos de oficina.....	5	
<i>Asignación para los encargados de las estafetas siguientes</i>		
73 Paunero, Alberdi, Viñas, Ituzaingó, Pontevedra, San Miguel del Pilar, Jáuregui, Olivera, Gorostiaga, Alberti, Olascoaga, Larrrea, Denebry, French, Cambaceres, Casares, Guanaco, Chiclana, Passo, Berutti, Cortinez, Franklyn, O'Higgins, Arenales, Vedia, Orellanos, Carlos Keen, Azcuénaga, Duggan, Capitán Sarmiento, Villa Anchorena, R. Cano, Echevarría, Roca, J. Andrés de la Peña, Guerrico, Conesa, Lavalle Norte, Soler, Rivas, Castilla, San Patricio, Castelli, Colonia Mauricio, Desvío, Laforca e, General Villegas, M. J. García, La Limpia, Máximo Fernandez, Ortiz Basualdo, Villegas, Los Arbolitos, Estación General Iriarte, Colonia El Aljibe, Est. Torres, Balza, Est. Los Catalanes, Est. Solis, Est. Bayama, Tintezuela y Est. Etche-goyen. Son 62 estafetas á \$ 33 c. u.....	2046	
	7446	89352
	1.11	

	Al mes	Al año
DISTRITO 4º		
ROSARIO		
Item 4		
1 Un jefe de distrito.....	400	
2 Un 2º, telegrafista 1º.....	200	
3 Contador interventor.....	180	
4 Tres auxiliares de contaduría á \$ 100 c. u.....	300	
5 Un encargado de depósito de útiles.....	100	
6 Tres encargados de turno á \$ 150 c. u.....	450	
7 Quince telegrafistas 1ºs á \$ 125 c. u.....	1875	
8 Quince telegrafistas 2ºs á \$ 110 c. u.....	1650	
9 Veinte telegrafistas de 3ª á \$ 100 c. u.....	2000	
10 Veinte telegrafistas de 4ª á \$ 80 c. u.....	1600	
11 Ocho auxiliares á \$ 60 c. u.....	480	
12 Diez id. correos á \$ 60 c. u.....	600	
13 Cuatro guarda-hilos con caballo á \$ 60 c. u.....	240	
14 Cuarenta carteros á \$ 65 c. u.....	2600	
15 Veinte buzonistas á \$ 50 c. u.....	1000	
16 Cuatro balijeros á \$ 30 c. u.....	120	
17 Para alumbrado.....	400	
18 Un ordenanza.....	40	
19 Gastos de oficina.....	100	
<i>Oficina de giros y encomiendas postales</i>		
20 Un jefe.....	130	
21 Un 2º jefe.....	110	
22 Tres auxiliares á \$ 70 c. u.....	210	
<i>Certificados y valores declarados</i>		
23 Un jefe.....	130	
24 Un 2º jefe.....	110	
25 Tres jefes de mesa á \$ 100 c. u.....	300	
26 Ocho clasificadores á \$ 80 c. u.....	640	
<i>Clasificación</i>		
27 Un jefe.....	130	
28 Un 2º jefe.....	110	
29 Tres encargados de turno á \$ 90 c. u.....	270	
30 Cuatro clasificadores á \$ 80 c. u.....	320	
31 Cinco auxiliares á \$ 70 c. u.....	350	
32 Cuarenta carteros á \$ 65 c. u.....	2600	
33 Veinte buzonistas á \$ 50 cada uno.....	1000	
34 Para caballos de 10 carteros á \$ 20 c. u.....	200	
	20945	

	Al mes	Al año
	20945	
<i>Expedición</i>		
35 Un jefe.....	130	
36 Un 2º jefe.....	110	
37 Tres encargados de turno á \$ 90 c. u.....	270	
38 Diez clasificadores á \$ 80 c. u.....	800	
39 Cinco auxiliares á \$ 70 c. u.....	350	
40 Diez estafeteros á \$ 75 c. u.....	750	
41 Dos balijeros á \$ 30 c. u.....	60	
<i>Franqueo</i>		
42 Un jefe.....	130	
43 Un 2º jefe.....	110	
44 Auxiliar oficial.....	100	
<i>Abonados y listas</i>		
45 Un jefe.....	130	
46 Un 2º jefe.....	110	
47 Tres auxiliares á \$ 70 c. u.....	210	
<i>Oficina de telégrafos</i>		
48 Tres encargados de turno á \$ 150 c. u.....	450	
49 Diez telegrafistas de 1ª á \$ 125 c. u.....	1250	
50 Ocho telegrafistas de 2ª á \$ 110 c. u.....	880	
51 Doce id de 3ª á \$ 100 c. u.....	1200	
52 Veintiuno de 4ª á \$ 80 c. u.....	1680	
53 Siete auxiliares telegrafistas á \$ 60 c. u.....	420	
54 Cuatro guarda-hilos a \$ 60 c. u.....	240	
55 Para distribución de telegramas y correspondencia.....	350	
56 Cuadrilla núm. 4 con dotación igual á la número 1 del ítem 1.....	1350	
DEPENDENCIAS		
<i>Sucursal General Brown</i>		
57 Un jefe.....	80	
58 Un auxiliar.....	70	
59 Un balijero.....	30	
60 Un mensajero.....	20	
61 Gastos de oficina.....	5	
<i>Sucursal Independencia</i>		
62 Un jefe.....	80	
63 Un auxiliar.....	70	
64 Un balijero.....	30	
	32410	

	Al mes	Al año
	32410	
65 Un mensajero.....	20	
66 Gastos de oficina.....	5	
<i>Sucursal General López</i>		
67 Un jefe.....	80	
68 Un auxiliar.....	70	
69 Un balijero.....	30	
70 Un mensajero.....	20	
71 Gastos de oficina.....	5	
<i>Villa Casilda</i>		
72 Un telegrafista de 3ª, jefe.....	100	
73 Un telegrafista de 4ª.....	80	
74 Un auxiliar.....	50	
75 Dos guarda-hilo á \$ 50 c. u.....	100	
76 Para distribución de telegramas.....	30	
77 Gastos de oficina.....	5	
<i>Cañada de Gómez</i>		
78 Un telegrafista de 1ª, jefe.....	140	
79 Un telegrafista de 1ª.....	125	
80 Un id. 2ª.....	110	
81 Un id. 3ª.....	100	
82 Tres telegrafistas de 4ª á \$ 80 c. u.....	240	
83 Tres auxiliares á \$ 60 c. u.....	180	
84 Tres guarda-hilos á \$ 50 c. u.....	150	
85 Un balijero.....	30	
86 Distribución de correspondencia.....	40	
87 Gastos de oficina.....	25	
<i>San José de la Esquina</i>		
88 Un telegrafista de 4ª, jefe.....	80	
89 Un guarda-hilos.....	50	
90 Distribución de telegramas y correspondencia	20	
91 Gastos de oficina.....	5	
<i>Armstrong</i>		
92 Un telegrafista de 4ª, jefe.....	80	
93 Un guarda-hilos.....	50	
94 Distribución de correspondencia y telegramas.....	20	
95 Gastos de oficina.....	5	
	34455	

	Al mes	Al año
	34455	
<i>Firmat</i>		
96 Un telegrafista de 4ª, jefe.....	80	
97 Un guarda-hilos.....	50	
98 Distribución de telegramas y corresponden- cia.....	20	
99 Gastos de oficina.....	5	
<i>Montes de Oca</i>		
100 Un telegrafista de 4ª, jefe.....	80	
101 Un guarda-hilos.....	50	
102 Distribución de telegramas y corresponden- cia.....	20	
103 Gastos de oficina.....	5	
<i>Arroyo Seco</i>		
104 Un telegrafista de 4ª, jefe.....	80	
105 Un guarda-hilos.....	50	
106 Distribución de telegramas y corresponden- cia.....	20	
107 Gastos de oficina.....	5	
<i>Jesús Maria</i>		
108 Un telegrafista de 4ª, jefe.....	80	
109 Un guarda-hilos.....	50	
110 Distribución de telegramas y corresponden- cia.....	20	
111 Gastos de oficina.....	5	
<i>Manuel Galvez</i>		
112 Un telegrafista de 4ª, jefe.....	80	
113 Un guarda-hilos.....	50	
114 Distribución de telegramas y corresponden- cia.....	20	
115 Gastos de oficina.....	5	
<i>Las Rosas</i>		
116 Un telegrafista de 4ª, jefe.....	80	
117 Un guarda-hilos.....	50	
118 Distribución de telegramas y corresponden- cia.....	20	
119 Gastos de oficina.....	5	
	35385	

	Al mes	Al año
	35385	
<i>Tortugas</i>		
120 Un jefe, telegrafista de 4ª clase.....	80	
121 Un guarda-hilos.....	50	
122 Distribución de correspondencia.....	15	
123 Gastos de oficina.....	5	
<i>Roldán</i>		
124 Un jefe de correos.....	40	
125 Distribución de correspondencia.....	10	
126 Gastos de oficina.....	5	
<i>Villa Constitución</i>		
127 Un jefe, telegrafista de 3ª.....	100	
128 Un telegrafista de 4ª.....	80	
129 Un auxiliar.....	40	
130 Dos guarda-hilos á \$ 50 c. u.....	100	
131 Un balijero.....	30	
132 Distribución de telegramas.....	30	
133 Gastos de oficina.....	5	
<i>San Lorenzo</i>		
134 Igual á la anterior.....	385	
<i>Puerto San Martín</i>		
135 Un jefe, telegrafista de 4ª.....	80	
136 Dos guarda-hilos á \$ 50 c. u.....	100	
137 Distribución de telegramas.....	40	
138 Gastos de oficina.....	5	
<i>Carcarañá</i>		
139 Igual á la anterior.....	225	
<i>San Urbano</i>		
140 Un telegrafista de 4ª.....	125	
141 Un guarda-hilos.....	80	
142 Distribución de telegramas.....	50	
143 Gastos de oficina.....	15	
	5	
	36960	

	Al mes	Al año
<i>Teodolina</i>	36960	
144 Un telegrafista de 4ª.....	80	
145 Un guarda-hilos.....	50	
146 Distribución de telegramas y correspondencia.....	10	
147 Gastos de oficina.....	5	
<i>Sauce</i>		
148 Un telegrafista de 4ª.....	80	
149 Un guarda-hilos.....	50	
150 Distribución de telegramas.....	20	
151 Gastos de oficina.....	5	
<i>Venado Tuerto</i>		
152 Un jefe, telegrafista de 4ª.....	80	
153 Un guarda-hilos.....	50	
154 Distribución de telegramas.....	10	
155 Gastos de oficina.....	5	
<i>Cruz Alta</i>		
156 Un telegrafista de 4ª.....	80	
157 Distribución de telegramas y correspondencia.....	30	
158 Gastos de oficina.....	5	
<i>Serodino</i>		
159 Un telegrafista de 4ª.....	80	
160 Un guarda-hilos.....	50	
161 Distribución de correspondencia.....	10	
162 Gastos de oficina.....	5	
<i>Asignación para los encargados de las estafetas siguientes:</i>		
163 Alberdi, Aldao, Carrizales, Pérez, Zavala, Palacios, Arequipa, Sanford, Charras, Villada, Santa Teresa, Acebal, Alvarez Soldini, Avila, San Jerónimo, Correa, Godoy, Paz, Clodomira, Colonia General Roca, La Micaela, Amistad, Alorta, Carreras, Elortondo, Rufino, Arias, Magglioli, Estación Empalme, Estación Santa Teresa, Estación		
	37665	
	37665	

	Al mes	Al año
	37665	
Atejo Ledesma, Colonia Larguía, Elisa, Los Cardos, El Trébol, Pellegrini, Alvear, Arteaga, Arroyo del Medio, Colonia Piamontesa, Estación Socorro, Estación Castro, Froilán Palacios, Paganini, Saladillo, San Gregorio, Caferatta, Fishester; Colonia Ortiz, Estación Canals, Villa Raquel, Pueblo Camilo Aldao y Luis Palacios. Son 53 Estafetas, á \$ 33 c. u.....	1716 1749	472968
	39414	
	39422.	
DISTRITO 5°		
SANTA FE		
Item 5		
1 Un Jefe de distrito.....	350	
2 Un segundo jefe.....	150	
3 Un contador interventor.....	180	
4 Un encargado de turno.....	150	
5 Siete telegrafistas de 1ª, á \$ 125 c. u.....	875	
6 Seis telegrafistas de 2ª, á \$ 110 c. u.....	660	
7 Seis telegrafistas de 3ª, á \$ 100 c. u.....	600	
8 Nueve telegrafistas de 4ª, á \$ 80 c. u.....	720	
9 Quince auxiliares, á \$ 50 c. u.....	750	
10 Diez carteros, á \$ 40 c. u.....	400	
11 Seis buzonistas, á \$ 30 c. u.....	180	
12 Dos balijeros, á \$ 30 c. u.....	60	
13 Dos guarda-hilos con caballos, á \$ 60 c. u.....	120	
14 Un guarda-cable.....	60	
15 Un ordenanza.....	20	
16 Para distribución de telegramas.....	150	
17 Para gastos de alumbrado y oficina.....	100	
<i>Cuadrilla N° 5</i>		
18 Con dotación igual á la núm. 1 del ítem 1°....	1350	
<i>Clasificación, buzonistas y carteros</i>		
19 Un jefe.....	130	
20 Un segundo jefe.....	110	
21 Un encargado de turno.....	100	
22 Cinco clasificadores, á \$ 80 c. u.....	400	
23 Un balijero.....	40	
<i>Expedición</i>		
24 Un jefe.....	130	
25 Un segundo jefe.....	110	
26 Un encargado de turno.....	100	
27 Un balijero.....	40	
28 Cinco clasificadores, á \$ 80 c. u.....	400	
	8445	

	Al mes	Al año
<i>Abonados, listas y encomiendas</i>		
	8445	
29 Un jefe.....	130	
30 Un 2º jefe.....	110	
31 Un encargado de turno.....	100	
32 Un balijero.....	40	
33 Cinco clasificadores, a \$ 80 c. u.....	400	
<i>Franqueo, certificados, valores declarados y giros</i>		
34 Un jefe.....	130	
35 Un 2º jefe.....	110	
36 Un encargado de turno.....	100	
37 Cinco clasificadores, a \$ 80 c. u.....	400	
38 Un balijero.....	40	
<i>Sucursal Puerto</i>		
39 Un telegrafista de 1ª.....	125	
40 Un telegrafista de 2ª.....	110	
41 Un balijero.....	40	
42 Tres guarda-cables, a \$ 80 c. u.....	240	
43 Gastos de oficina.....	10	
DEPENDENCIAS		
<i>Felicia</i>		
44 Un jefe, telegrafista de 4ª.....	80	
45 Un guarda-hilos.....	50	
46 Gastos de oficina.....	5	
<i>Lehman</i>		
47 Un jefe, telegrafista de 4ª.....	80	
48 Un guarda-hilos.....	50	
49 Gastos de oficina.....	5	
<i>Progreso</i>		
50 Un jefe, telegrafista de 4ª.....	80	
51 Un guarda-hilos.....	50	
52 Gastos de oficina.....	5	
<i>Arauz</i>		
53 Un jefe, telegrafista de 4ª.....	80	
	11015	

	Al mes	Al año
	11015	
54 Un guarda-hilos.....	50	
55 Gastos de oficina.....	10	
56 Un mensajero.....	25	
<i>Soledad</i>		
57 Un jefe, telegrafista de 4ª.....	80	
58 Un guarda-hilos.....	50	
59 Gastos de oficina.....	10	
60 Un mensajero.....	25	
<i>Sunchalcs</i>		
61 Un jefe, telegrafista de 4ª.....	80	
62 Un guarda-hilos.....	50	
63 Gastos de oficina.....	10	
64 Un mensajero.....	25	
<i>Llambt Campbell</i>		
65 Un jefe, telegrafista de 4ª.....	80	
66 Un guarda-hilos.....	50	
67 Gastos de oficina.....	10	
68 Un mensajero.....	25	
<i>Palacios</i>		
69 Un jefe, telegrafista de 4ª.....	80	
70 Un guarda-hilos.....	50	
71 Gastos de oficina.....	10	
72 Un mensajero.....	25	
<i>Monigotes</i>		
73 Un jefe, telegrafista de 4ª.....	80	
74 Un guarda-hilos.....	50	
75 Gastos de oficina.....	10	
76 Un mensajero.....	25	
<i>Arrufó</i>		
77 Un jefe, telegrafista de 4ª.....	80	
78 Un guarda-hilos.....	50	
79 Gastos de oficina.....	10	
80 Un mensajero.....	25	
	12090	

	Al mes	Al año
	12090	
<i>Hersilia</i>		
81 Un jefe, telegrafista de 4 ^a	80	
82 Un guarda-hilos.....	50	
83 Gastos de oficina.....	10	
84 Un mensajero.....	25	
<i>Ceres</i>		
85 Un jefe, telegrafista de 4 ^a	80	
86 Un guarda-hilos.....	50	
87 Gastos de oficina.....	10	
88 Un mensajero.....	25	
<i>San Carlos Norte</i>		
89 Un telegrafista de 4 ^a	80	
90 Un auxiliar.....	50	
91 Un guarda-hilos.....	50	
92 Distribución de telegramas y corresponden- cia.....	30	
93 Gastos de oficina.....	5	
<i>San Jerónimo</i>		
94 Un telegrafista de 4 ^a	80	
95 Un auxiliar.....	50	
96 Un guarda hilos.....	50	
97 Distribución de telegramas y corresponden- cia.....	30	
98 Gastos de oficina.....	5	
<i>San Carlos Sud</i>		
99 Un jefe, telegrafista de 4 ^a	80	
100 Un guarda-hilos.....	50	
101 Gastos de oficina.....	5	
<i>Las Tunas</i>		
102 Un jefe, telegrafista de 4 ^a	80	
103 Un guarda-hilos.....	50	
104 Gastos de oficina.....	5	
<i>Frank</i>		
105 Un jefe, telegrafista de 4 ^a	80	
	<hr/> 13200	

	Al mes	Al año
106 Un guarda-hilos.....	13200	
107 Gastos de oficina.....	50	
	5	
<i>Humboldt</i>		
108 Un jefe, telegrafista de 4ª.....	80	
109 Un guarda-hilos.....	50	
110 Gastos de oficina.....	5	
<i>Ataliva</i>		
111 Un telegrafista de 4ª.....	80	
112 Un guarda-hilos.....	50	
113 Gastos de oficina.....	5	
<i>Humberto I</i>		
114 Un telegrafista de 4ª.....	80	
115 Un guarda-hilos.....	50	
116 Gastos de oficina.....	5	
<i>Constanza</i>		
117 Un telegrafista de 4ª.....	80	
118 Un guarda-hilos.....	50	
119 Gastos de oficina.....	5	
<i>Capivara</i>		
120 Un telegrafista de 4ª.....	80	
121 Un guarda-hilos.....	50	
122 Gastos de oficina.....	5	
<i>San Cristóbal</i>		
123 Un telegrafista de 4ª.....	80	
124 Un guarda-hilos.....	50	
125 Gastos de oficina.....	5	
<i>La Argentina</i>		
126 Un telegrafista de 4ª.....	80	
127 Un guarda hilos.....	50	
128 Gastos de oficina.....	5	
	14200	

	Al mes	Al año
<i>San Jorge</i>	14200	
129 Un telegrafista de 4 ^a	80	
130 Distribución de telegramas y correspondencia.....	20	
131 Gastos de oficina.....	5	
<i>Colonia Joaquina</i>		
132 Un telegrafista de 4 ^a	80	
133 Gastos de oficina.....	5	
<i>Leones</i>		
134 Un telegrafista de 4 ^a	80	
135 Un guarda-hilos.....	50	
136 Gastos de oficina.....	5	
<i>Días</i>		
137 Un jefe de oficina, telegrafista de 4 ^a	60	
138 Un Guarda-hilos.....	50	
139 Un telegrafista de 1 ^a , (San Urbano).....	125	
140 Para distribución de telegramas.....	10	
141 Para gastos de oficina.....	5	
<i>Irigoyen</i>		
142 Un jefe de oficina, telegrafista de 4 ^a	80	
143 Un valijero.....	20	
144 Para gastos de oficina.....	5	
<i>Gálvez</i>		
145 Un jefe de oficina, telegrafista de 4 ^a	80	
146 Un telegrafista de 4 ^a	80	
147 Un auxiliar.....	50	
148 Tres guarda-hilos a \$ 50 c. u.....	150	
149 Para distribución de telegramas y correspondencia.....	20	
150 Gastos de oficina.....	5	
<i>Santa Clara</i>		
151 Un jefe de oficina, telegrafista de 4 ^a	80	
152 Un guarda-hilos.....	50	
	<hr/>	
	15395	

	Al mes	Al año
	15395	
153 Distribución de telegramas y correspondencia.....	20	
154 Gastos de oficina.....	5	
<i>Rafaela</i>		
155 Un jefe, telegrafista de 1 ^a	125	
156 Dos telegrafistas de 4 ^a á \$ 80 c. u.....	160	
157 Un guarda-hilos.....	50	
158 Para distribución de telegramas y correspondencia	60	
159 Para gastos de oficina.....	5	
160 Manutención de un caballo.....	20	
<i>San Agustín</i>		
161 Un jefe de oficina, telegrafista de 4 ^a	80	
162 Distribución de telegramas.....	5	
163 Gastos de oficina.....	5	
<i>San Martín de las Escobas</i>		
164 Un jefe de oficina, telegrafista de 4 ^a	80	
165 Un guarda-hilos.....	50	
166 Para distribución de telegramas.....	10	
167 Gastos de oficina.....	5	
<i>Santo Tomé</i>		
168 Un jefe de oficina, telegrafista de 4 ^a	80	
169 Un guarda-hilos	50	
170 Distribución de telegramas	10	
171 Gastos de oficina.....	5	
<i>Sastre</i>		
172 Un jefe de oficina, telegrafista de 4 ^a	80	
173 Un guarda-hilos.....	50	
174 Distribución de telegramas y correspondencia.....	20	
175 Gastos de oficina.....	5	
<i>Esperanza</i>		
176 Un jefe de oficina, telegrafista de 4 ^a	125	
177 Un telegrafista de 3 ^a	100	
	16600	

	Al mes	Al año
	16600	
178 Un telegrafista de 4 ^a	80	
179 Dos auxiliares á \$ 60 c. u.....	120	
180 Un guarda-hilos.....	50	
181 Para distribución de telegramas y correspondencia	40	
182 Gastos de oficina.....	10	
<i>Susana</i>		
183 Un jefe de oficina, telegrafista de 4 ^a	80	
184 Un guarda-hilos.....	50	
185 Para distribución de telegramas y correspondencia	10	
186 Gastos de oficina.....	5	
<i>Pilar</i>		
187 Un jefe, telegrafista de 4 ^a	80	
188 Un guarda-hilos.....	50	
189 Distribución de correspondencia y telegramas.....	20	
190 Gastos de oficina.....	5	
<i>María Juana</i>		
191 Un jefe de oficina.....	60	
192 Gastos de oficina.....	5	
<i>San Carlos</i>		
193 Un telegrafista de 3 ^a , jefe.....	100	
194 Un telegrafista de 4 ^a	80	
195 Un auxiliar.....	50	
196 Un guarda-hilos.....	50	
197 Un valijero	25	
198 Para distribución de telegramas y correspondencia.....	40	
199 Gastos de oficina.....	5	
<i>Barrancas</i>		
200 Un jefe de oficina.....	60	
201 Distribución de correspondencia	10	
202 Gastos de oficina.....	5	
<i>Gesler</i>		
203 Un telegrafista de 4 ^a Jefe.....	80	
	17770	

	Al mes	Al año
	17770	
204 Un guarda-hilos.....	50	
205 Distribución de telegramas y correspondencia.....	20	
206 Gastos de oficina.....	5	
<i>Emilia</i>		
207 Un telegrafista de 1ª, jefe.....	80	
208 Un guarda-hilos.....	50	
209 Distribución de telegramas y correspondencia.....	10	
210 Gastos de oficina.....	5	
<i>San Justo</i>		
211 Un telegrafista de 4ª jefe.....	60	
212 Un guarda-hilos.....	50	
213 Distribución de telegramas.....	10	
214 Gastos de oficina.....	5	
<i>Reconquista</i>		
215 Un telegrafista de 3ª, jefe.....	100	
216 Un auxiliar.....	50	
217 Un guarda-hilos.....	50	
218 Para distribución de telegramas.....	20	
219 Gastos de oficina.....	5	
<i>Coronda</i>		
220 Un telegrafista de 3ª jefe.....	100	
221 Un auxiliar.....	50	
222 Un guarda-hilos.....	50	
223 Para distribución de telegramas.....	20	
224 Para gastos de oficina.....	5	
<i>Santa Rosa</i>		
225 Un telegrafista de 4ª, jefe.....	60	
226 Un guarda-hilos.....	50	
227 Para distribución de telegramas.....	10	
228 Para gastos de oficina.....	5	
<i>Helvecia</i>		
229 Un telegrafista de 3ª, jefe.....	100	
	18790	

	Al mes	Al año
	18790	
230 Un auxiliar.....	50	
231 Un guarda-hilos.....	50	
232 Para distribución de telegramas.....	10	
233 Para gastos de oficina.....	5	
<i>Saladero Mariano Cabal</i>		
234 Un telegrafista de 4 ^a , jefe.....	60	
235 Un guarda-hillo.....	50	
236 Gastos de oficina.....	5	
<i>San Javier</i>		
237 Un telegrafista de 4 ^a , jefe.....	60	
238 Un guarda-hilos.....	50	
239 Para distribución de telegramas.....	10	
240 Para gastos de oficina.....	5	
<i>Alejandra</i>		
241 Un telegrafista de 4 ^a , jefe.....	60	
242 Un guarda-hilos.....	50	
243 Para distribución de telegramas.....	10	
244 Para gastos de oficina.....	5	
<i>Rouay</i>		
245 Un telegrafista de 4 ^a , jefe.....	60	
246 Un guarda hilo.....	50	
247 Para distribución de telegramas.....	10	
248 Para gastos de oficina.....	5	
<i>Ocampo</i>		
249 Un telegrafista de 4 ^a , jefe.....	80	
250 Un auxiliar.....	50	
251 Un guarda hilos.....	50	
252 Para distribución de telegramas y correspondencia.....	20	
253 Para gastos de oficina.....	5	
<i>Las Toscas</i>		
254 Un telegrafista de 4 ^a , jefe.....	80	
255 Un guarda hilos.....	50	
	<hr/>	
	19730	

	Al mes	Al año
	19730	
256 Para distribución de telegramas y correspondencia.....	10	
257 Para gastos de oficina.....	5	
<i>Colonia Florencia</i>		
258 Un telegrafista de 4ª, jefe.....	80	
259 Un guarda hilos.....	50	
260 Para gastos de oficina.....	5	
<i>Gavotto</i>		
261 Un telegrafista de 4ª jefe.....	80	
262 Un guarda hilos.....	50	
263 Para distribución de telegramas.....	10	
264 Para gastos de oficina.....	5	
<i>Vercelli</i>		
265 Un telegrafista de 4ª, jefe.....	80	
266 Un guarda hilos.....	50	
267 Para distribución de telegramas.....	10	
268 Para gastos de oficina.....	5	
<i>Rincón San José</i>		
269 Un telegrafista de 4ª, jefe.....	80	
270 Un guarda-hilos.....	50	
271 Para distribución de telegramas y correspondencia.....	10	
272 Para gastos de oficina.....	5	
<i>Providencia</i>		
273 Un telegrafista de 4ª, jefe.....	80	
274 Un guarda-hilos.....	50	
275 Para distribución de telegramas.....	20	
276 Para gastos de oficina.....	5	
<i>Santa María</i>		
277 Un telegrafista de 4ª, jefe.....	80	
278 Un guarda-hilos.....	50	
279 Para distribución de telegramas y correspondencia.....	20	
280 Para gastos de oficina.....	5	
	20625	

	Al mes	Al año
	20625	
<i>San Jenaro</i>		
281 Un telegrafista de 4 ^a , jefe.....	80	
282 Un guarda hilos.....	50	
283 Para distribución de telegramas y correspondencia.....	20	
284 Para gastos de oficina.....	5	
<i>San Martín (Estación Arena)</i>		
285 Un telegrafista de 4 ^a , jefe.....	80	
286 Un guarda-hilos.....	50	
287 Para distribución de telegramas y correspondencia.....	20	
288 Para gastos de oficina.....	5	
<i>Cayastá</i>		
289 Un telegrafista de 4 ^a	80	
290 Un guarda-hilos.....	60	
291 Distribución de correspondencia y telegramas.....	20	
292 Gastos de oficina.....	5	
<i>María Juana</i>		
293 Igual á la anterior.....	165	
<i>Barrancas</i>		
294 Igual á la anterior.....	165	
<i>Asignación para los jefes de las estafetas siguientes:</i>		
295 López, Saa Pereyra, Aurelia, Ledesma, Larrechea, Matilde, Arena, Zenón Pereyra,		
	21430	

	Al mes	Al año
Grutly, La Pelada, Soledad, Angélica, Cluzellas, San Carlos, Norte, Recreo, Lazaga, Cabal, Videla, Escalada, Crespo Calchaquí, Margarita, Coraguaytay, Mal Abrigo, Aldao, San Vicente, Colonia, Villa Sauce, Estación Iriondo, Berna, Oroño, Nueva Torino, Saguier, Cavour, María Luisa, Sarmiento, Santa Clara de Bella Vista, Belgrano, Colonia San Martín, Colastiné, Cayastacito, Garibaldi, Las Garzas, San Antonio de Obligado, N. Lehmall, Colonia Margarita, Josefina, Aroceña, Colonia Avellaneda, Crispi, Colonia Joaquina, Desvío, Araoz, Estación Vila, Frank, Estación Elisa, Estación Los Tábanos, Estación oriental, Estación Espín, Estación Irigoyen, Colonia Repamonti, Colonia Angelini, Pueblo Ramona, Est. Armstrong, Tacuarendí, Colonia Castellano, Est. Clusellas, Est. Ramayón, Santo Domingo, Empalme Ramona, Fortín Tostado, Colonia Hipatea, Est. Maciel y Presidente Roca. Son 75 estafetas á \$ 33 c. u...	21430	
	2475	
	<u>23905</u>	286860

DISTRITO 6°

CÓRDOBA

Item 6

1 Un jefe de distrito.....	350
2 Un 2° fd. telegrafista de 1ª.....	150
3 Un contador interventor.....	180
4 Dos Encargados de turno á \$ 150 c. u.....	300
5 Un Encargado de control.....	150
6 Diez telegrafista de 1ª á \$ 125 c. u.....	1250
7 Ocho fd. de 2ª, á \$ 110 c. u.....	880
8 Ocho fd. de 3ª, á \$ 100 c. u.....	800
9 Dieciocho telegrafista de 4ª, á \$ 80 c. u.....	1440
10 Quince auxiliares, á \$ 50 c. u.....	750
11 Dos guarda-hilos con caballo, á \$ 60 c. u.....	120
12 Dos fd. á pie, á \$ 50 c. u.....	100
13 Dieciséis carteros, á \$ 40 c. u.....	640
14 Cuatro cartero con caballo, á \$ 60 c. u.....	240
15 Dieciséis buzonistas, á \$ 30 c. u.....	480
16 Cuatro balijeros á \$ 30 c. u.....	120
17 Un ordenanza.....	30
18 Para distribución de telegramas.....	150
19 Para gastos de oficina y alumbrado.....	120

Cuadrilla N° 6

20 Igual á la N° 1 del ítem 1.....	1350
	<u>9600</u>

	Al mes	Al año
	9600	
<i>Clasificación, buzomistas y carteros</i>		
21 Un jefe.....	130	
22 Un 2º jefe.....	110	
23 Un encargado de turno.....	100	
24 Cinco clasificadores, á \$ 80 c. u.....	400	
25 Un balijero.....	40	
<i>Expedición</i>		
26 Un jefe.....	130	
27 Un 2º jefe.....	110	
28 Un encargado de turno.....	100	
29 Cinco clasificadores, á \$ 80 c. u.....	400	
30 Un balijero.....	40	
<i>Abonados, listas y encomiendas</i>		
31 Un jefe.....	130	
32 Un 2º jefe.....	110	
33 Un encargado de turno.....	100	
34 Cinco clasificadores, á \$ 80 c. u.....	400	
35 Un balijero.....	40	
<i>Franqueos, certificados, valores declarados y giros</i>		
36 Un jefe.....	130	
37 Un 2º jefe.....	110	
38 Un encargado de turno.....	100	
39 Cinco clasificadores, á \$ 80 c. u.....	400	
40 Un balijero.....	40	
DEPENDENCIAS		
<i>Alta Córdoba</i>		
41 Un telegrafista de 3ª.....	100	
	12820	

	Al mes	Al año
	12820	
42 Un telegrafista de 4ª.....	80	
43 Gastos de oficina.....	5	
<i>General Paz</i>		
44 Un telegrafista de 4ª, jefe.....	80	
45 Para distribución de telegramas.....	30	
46 Gastos de oficina.....	5	
<i>San Vicente</i>		
47 Un telegrafista de 4ª, jefe.....	80	
48 Para distribución de telegramas.....	30	
49 Gastos de oficina.....	5	
<i>Marcos Juárez</i>		
50 Un telegrafista de 3ª.....	100	
51 Un auxiliar de correos.....	50	
52 Un guarda hilos.....	50	
53 Para distribución de telegramas y correspondencia.....	30	
54 Gastos de oficina.....	5	
<i>Belle Ville</i>		
55 Un telegrafista de 1ª, jefe.....	125	
56 Un id. de 4ª.....	80	
57 Un id. auxiliar de correos.....	60	
58 Dos guarda-hilos, á \$ 50 c. u.....	100	
59 Para distribución de telegramas y correspondencia.....	30	
60 Para gastos de oficina.....	10	
<i>Ballesteros</i>		
61 Un telegrafista de 4ª, jefe.....	80	
62 Para distribución de telegramas y correspondencia.....	20	
63 Gastos de oficina.....	5	
<i>Estación Cárcano</i>		
64 Un telegrafista de 3ª, jefe.....	80	
65 Un guarda-hilos.....	50	
66 Gastos de oficina.....	5	
	14015	

	Al mes	Al año
	14015	
<i>Villa María</i>		
67 Un telegrafista de 1ª, jefe.....	140	
68 Un íd. de 1ª, 2º jefe.....	125	
69 Un íd. de 2ª.....	110	
70 Un íd. de 3ª.....	100	
71 Cinco telegrafista de 4ª á \$ 80 c. u.....	400	
72 Tres auxiliares de correos á \$ 50 c. u.....	150	
73 Dos guarda-hilos á \$ 50 c. u.....	100	
74 Un balijero.....	30	
75 Distribución de correspondencia y telegramas.....	40	
76 Gastos de oficina.....	25	
<i>Oncativo</i>		
77 Un telegrafista de 4ª, jefe.....	80	
78 Dos guarda-hilos á \$ 50 c. u.....	100	
79 Gastos de oficina.....	5	
<i>Río Segundo</i>		
80 Un jefe, telegrafista de 4ª.....	80	
81 Dos guarda-hilos á \$ 50 c. u.....	100	
82 Gastos de oficina.....	5	
<i>Jesús María</i>		
83 Un telegrafista de 3ª.....	100	
84 Un telegrafista de 4ª.....	80	
85 Un auxiliar de correos.....	50	
86 Dos guarda-hilos á \$ 50 c. u.....	100	
87 Para distribución de telegramas.....	30	
88 Gastos de oficina.....	5	
<i>Deán Funes</i>		
89 Un telegrafista de 4ª, jefe.....	80	
90 Dos guarda-hilos á \$ 50 c. u.....	100	
91 Gastos de oficina.....	5	
<i>Tulumba</i>		
92 Un telegrafista de 4ª, jefe.....	80	
93 Un guarda-hilos.....	50	
94 Gastos de oficina.....	5	
	16290	

	Al mes	Al año
	16290	
<i>Chañar</i>		
95 Un telegrafista de 2 ^a , jefe	100	
96 Uno id de 4 ^a	80	
97 Dos guarda-hilos á \$ 50 c. u.....	100	
98 Para distribución de telegramas y correspondencia.....	20	
99 Gastos de oficina.....	5	
<i>San Francisco</i>		
100 Un telegrafista de 1 ^a , jefe.....	125	
101 Dos id de 4 ^a á \$ 80 c. u.....	160	
102 Un auxiliar.....	50	
103 Un guarda-hilos.....	50	
104 Para transporte de correspondencia y gastos de oficina.....	20	
105 Para distribución de correspondencia.....	40	
<i>Villa de la Concepción</i>		
106 Un telegrafista de 4 ^a jefe.....	60	
107 Gastos de oficina.....	5	
108 Un mensajero.....	15	
<i>Quilino</i>		
109 Un telegrafista de 4 ^a , jefe.....	80	
110 Un guarda hilos.....	50	
111 Gastos de oficina.....	5	
<i>San Carlos</i>		
112 Igual al anterior.....	135	
<i>Santa Rosa</i>		
113 Igual al anterior.....	135	
<i>Soto</i>		
114 Igual al anterior.....	135	
	17660	

	Al mes	Al año
	17660	
<i>Villa del Rosario</i>		
115 Un telegrafista de 4ª, jefe.....	60	
116 Un guarda-hilos.....	50	
117 Gastos de oficina.....	5	
<i>Tránsito San Justo</i>		
118 Igual al anterior.....	115	
<i>Rio Seco</i>		
119 Igual al anterior.....	115	
<i>San José de la Dormida</i>		
120 Igual al anterior.....	115	
<i>Totoral</i>		
121 Igual al anterior.....	115	
<i>Santa Catalina</i>		
122 Un telegrafista de 4ª, jefe.....	60	
123 Un guarda-hilos.....	50	
<i>San Agustín</i>		
124 Un telegrafista de 4ª, jefe.....	60	
125 Un guarda-hilos.....	50	
126 Gastos de oficina.....	5	
<i>Cosquín</i>		
127 Un jefe.....	80	
128 Un telegrafista de 4ª.....	60	
129 Un guarda hilos.....	50	
130 Para distribución de correspondencia.....	30	
131 Para gastos de oficina.....	5	
	18665	

	Al mes	Al año
<i>Alta Gracia</i>	18665	
132 Un telegrafista de 4ª jefe.....	60	
133 Un guarda-hilos.....	50	
134 Gastos de oficina.....	5	
<i>San Pedro Norte</i>		
135 Igual al anterior.....	115	
<i>Calera</i>		
136 Igual al anterior.....	115	
<i>Cruz del Eje</i>		
137 Igual al anterior.....	115	
<i>Rio Primero</i>		
138 Un telegrafista de 4ª jefe.....	80	
139 Un guarda-hilos.....	50	
140 Gastos de oficina.....	5	
<i>Villanueva</i>		
141 Un telegrafista de 4ª jefe.....	80	
142 Distribución de telegramas y corresponden- cia.....	20	
143 Gastos de oficina.....	5	
<i>Salto</i>		
144 Un telegrafista de 4ª.....	80	
145 Un guarda-hilos.....	60	
146 Distribución de correspondencia y telegra- mas.....	20	
147 Gastos de oficina.....	5	
<i>Asignación para los encargados de las estafetas siguientes:</i>		
148 Estación Constitución Caminiagal, Santa Ce- cilia, Colonia Sarmiento, Estación Chañar,		
	19530	

	Al mes	Al año
	19530	
id. Juárez Celman, Freire, Laguna Larga, Arroyito, San Pedro de San Alberto, Churqui-Cañada, Avellaneda, Chunaguazú, Cap. de Cosme, Supia, Toledo, Devoto, La Argentina, La Cruz, Potro Muerto, Colonia, Rodriguez, Colejio San Francisco, Santiago Temple, Guasapampas, Leones, Estación Pilar, Capilla San Antonio, Colonia Freire, Estación General Roca, La Francia, Tio Pugio, Ferreira, Malagueño, Sa ladillo, San Marcos, Capilla Rodriguez, Monteros, Higueras, Portaña, Brikman, Colonia Italiana, Dolores y Quebracho Herrado, Cernadas, Monte del Rosario, Copacabana, Capilla de Romero, Cañada Verde, Capilla del Monte, Capilla de Remedios, Estación San José, Estación Alto de Fierro, Estación Oliva, Los Reartes, Rayo Cortado, Santa Rosa, Sigimán, Serrezuela, Etruria, Ausonia, La Cecira y Losada, Bajo Grande, El Salto, General Viamonte, Las Saladas, La Nacional, San Antonio, Colonia San Bartolomé, Estación Santa Victoria, El Tío, Puerta Grande, Estación Santa María, Centeno, Ambal y Panaolma. Son 75 estafetas á \$ 33 c. u. <i>San 7/5</i>	2475 <hr/> 22005 <hr/> 22038	<i>264060</i> <hr/> 264060

DISTRITO 7°

SAN LUIS

Item 7

1 Jefe de distrito.....	250
2 Contador interventor.....	150
3 Telegrafista de 1ª, encargado de turno.....	125
4 Un id. de 2ª.....	110
5 Tres id. de 3ª, á \$ 100 c. u.....	300
6 Cuatro id. de 4ª, á \$ 80 c. u.....	320
7 Siete auxiliares de correos, á \$ 60 c. u.....	420
8 Dos guarda-hilos, á \$ 50 c. u.....	100
9 Siete carteros, á \$ 40 c. u.....	280
10 Ordenanza.....	30
11 Buzonista balijero.....	30
12 Distribución de telegramas.....	50
13 Gastos de oficina y alumbrado.....	50

Campamento general

14 Un telegrafista de 4ª.....	80
	<hr/> 2295

	Al mes	Al año
<i>San Martin</i>	2295	
15 Un telegrafista de 4ª.....	80	
16 Un guarda-hilos.....	60	
17 Distribución de correspondencia y telegramas.....	20	
DEPENDENCIAS		
<i>Villa Mercedes</i>		
18 Jefe, telegrafista de 2ª.....	110	
19 Telegrafista de 3ª.....	100	
20 Tres id. de 4ª á \$ 80 c. u.....	240	
21 Dos auxiliares á \$ 50 c. u.....	100	
22 Guarda-hilos.....	50	
23 Distribución de telegramas y correspondencia.....	50	
24 Gastos de oficina.....	20	
<i>Morro</i>		
25 Jefe, telegrafista de 4ª.....	80	
26 Guarda-hilos.....	50	
27 Distribución de telegramas y correspondencia.....	15	
28 Gastos de oficina.....	5	
<i>Estación Villa Mercedes</i>		
29 Un telegrafista de 4ª.....	80	
30 Guarda-hilos.....	50	
31 Gastos de oficina.....	5	
<i>Renca</i>		
32 Igual al anterior.....	135	
<i>Santa Rosa</i>		
33 Igual al anterior.....	135	
	3680	

	Al mes	Al año
	3680	
<i>Quinez</i>		
34 Jefe, telegrafista de 4ª.....	80	
35 Guarda-hilos.....	50	
36 Distribución de correspondencia.....	10	
37 Gastos de oficina.....	5	
<i>San Francisco</i>		
38 Jefe, telegrafista de 4ª.....	80	
39 Un auxiliar.....	50	
40 Un conductor á caballo de San Francisco á Botija.....	50	
41 Un guarda-hilos.....	50	
42 Distribución de correspondencia.....	10	
43 Gastos de oficina.....	5	
<i>Luján</i>		
44 Un telegrafista de 4ª.....	80	
45 Un guarda-hilos.....	50	
46 Distribución de correspondencia.....	10	
47 Gastos de oficina.....	5	
<i>Asignación para los encargados de las estafetas siguientes:</i>		
48 Nogolí, Villa Dolores, Fraga, Alto Grande, Balde, Pecosó, Arbol Solo, Alta Gracia, Cantantal, Islita, Lomita, Manantiales, Rincón del Carmen, San Isidro, Villa de Merlo, Aradito, Charlín, Larca, Punilla, Talita, Barrial, Estación San Luis, La Toma, Palma, Saladillo, Minas, Carolinas, Paso Grande, Estanzuela, Laguna Larga, Corrales, Pampa Grande, Vizcacheras, Trapiche, Luján, Candelaria, Villa del Carmen, Las Chacras, Las Aguadas y San Nicolás Punilla. Son 40 estafetas á \$ 33 c. u.....	1320	
	5535	66420

	Al mes	Al año
DISTRITO 8°		
MENDOZA		
Item 8		
1 Jefe de distrito.....	300	
2 Contador interventor.....	150	
3 Dos encargados de turno á \$ 125 c. u.....	250	
4 Dos telegrafistas de 2ª á \$ 110 c. u.....	220	
5 Dos id. de 3ª á \$ 100 c. u.....	200	
6 Cuatro id. de 4ª á 80 c. u.....	320	
7 Cinco auxiliares de correos á \$ 60 c. u.....	300	
8 Nueve id. id. á \$ 50 c. u.....	450	
9 Diez carteros á \$ 40 c. u.....	400	
10 Cuatro buzonistas á \$ 30 c. u.....	120	
11 Tres guarda-hilos á \$ 50 c. u.....	150	
12 Para distribución de telegramas.....	100	
13 Para gastos de oficina y alumbrado.....	100	
<i>Cuadrilla Núm. 7</i>		
14 Igual á la N°. 1 del ítem 1.....	1350	
<i>Clasificación, buzonistas y carteros</i>		
15 Un jefe.....	130	
16 Un 2º jefe.....	110	
17 Un encargado de turno.....	100	
18 Cinco clasificadores á \$ 80 c. u.....	400	
19 Un balijero.....	40	
<i>Expedición</i>		
20 Un jefe.....	130	
21 Un 2º jefe.....	110	
22 Un encargado de turno.....	100	
23 Cinco clasificadores á \$ 80 c. u.....	400	
24 Un balijero.....	40	
<i>Abonados, listas y encomiendas</i>		
25 Un jefe.....	130	
	<hr/> 6100	

	Al mes	Al año
26 Un 2° jefe.....	6100	
27 Un encargado de turno.....	110	
28 Cinco clasificadores á \$ 80.....	100	
29 Un balijero.....	400	
	40	
<i>Franqueo, certificados, valores declarados y giros</i>		
30 Un jefe.....	130	
31 Un 2° jefe.....	110	
32 Un encargado de turno.....	100	
33 Cinco clasificadores á \$ 80 c. u.....	400	
34 Un balijero.....	40	
DEPENDENCIAS		
<i>La Paz</i>		
35 Telegrafista de 4ª, jefe.....	80	
36 Guarda-hilos.....	50	
37 Distribución de correspondencia y telegra- mas.....	10	
38 Para gastos de oficina.....	5	
<i>Tunuyán</i>		
39 Igual al anterior.....	145	
<i>San Martín</i>		
40 Un telegrafista de 4ª, jefe.....	80	
41 Un guarda-hilos.....	50	
42 Distribución de correspondencia y telegra- mas.....	10	
43 Gastos de oficina.....	5	
<i>Maypú</i>		
44 Igual al anterior.....	145	
<i>San Vicente ó Belgrano</i>		
45 Igual al anterior.....	115	
	8255	

	Al mes	Al año
<i>Luján</i>	8255	
46 Jefe telegrafista de 4ª.....	80	
47 Guarda-hilos.....	50	
48 Distribución de correspondencia.....	40	
49 Gastos de oficina.....	5	
<i>Tupungato</i>		
50 Jefe, telegrafista de 4ª.....	80	
51 Guarda-hilos.....	50	
52 Distribución de telegramas y correspondencia.....	25	
53 Gastos de oficina.....	5	
<i>9 de Julio</i>		
54 Jefe, telegrafista de 4ª.....	80	
55 Guarda-hilos.....	50	
56 Distribución de telegramas y correspondencia.....	10	
57 Gastos de oficina.....	5	
<i>Las Heras</i>		
58 Igual al anterior.....	145	
<i>25 de Mayo</i>		
59 Igual al anterior.....	145	
<i>Rio Barrancas</i>		
60 Jefe de correos.....	30	
61 Distribución de correspondencia.....	10	
62 Gastos de oficina.....	5	
<i>Ramblón</i>		
63 Jefe, telegrafista de 4ª.....	80	
64 Guarda-hilos.....	50	
65 Gastos de oficina.....	5	
	<hr/> 9205	

	Al mes	Al año
<i>Rivadavia</i>	9205	
66 Jefe, telegrafista de 4ª.....	80	
67 Un auxiliar.....	30	
68 Distribución de correspondencia.....	10	
69 Gastos de oficina.....	5	
<i>Punta de Vacas</i>		
70 Un jefe de oficina.....	80	
71 Gastos de oficina.....	10	
<i>Asignación para los encargados de las estafetas siguientes:</i>		
72 Estación Maipú, Estación Rivadavia, La Paz, Santa Rosa, Desaguadero, Alto Verde, Palmira, Rodeo del Medio, Jocolí, Bermejo, Chilecito, Chacras de Coria, Chacabuco, Coronel Beltran, Estación Mendoza, San Martín (pueblo), Los Barricales, Cachenta, Uspallata, Lavalle, Campo Grande, Estación Río Blanco, Junín, Puente del Inca, Tunifián, Colonia Francesa, Calle Larga, Guaymallen, Las Acequias y Ramblón. Son 30 estafetas á \$ 33 c. u.....	990	
	10410	124920
DISTRITO 9º		
SAN JUAN		
Item 9		
1 Un jefe de distrito.....	250	
2 Un contador interventor.....	120	
3 Encargado de turno para correos y telégrafos.....	130	
4 Dos telegrafistas de 1ª á \$ 125 c. u.....	250	
5 Dos id. de 2ª á \$ 110 c. u.....	220	
6 Tres id. de 3ª á \$ 100 c. u.....	300	
7 Dos id. de 4ª á \$ 80 c. u.....	160	
8 Cuatro auxiliares á \$ 60 c. u.....	240	
9 Dos guarda-hilos á \$ 50 c. u.....	100	
10 Ocho carteros á \$ 40 c. u.....	320	
11 Distribución de telegramas.....	80	
12 Gastos de oficina.....	50	
<i>Jachal</i>		
13 Un telegrafista de 4ª jefe.....	80	
14 Un id. de 4ª.....	80	
15 Auxiliar.....	60	
16 Guarda-hilos.....	50	
17 Id. id.....	50	
18 Buzonista balijero.....	30	
19 Distribución de correspondencia.....	60	
	2630	

	Al mes	Al año
	2630	
20 Gastos de oficina.....	10	
<i>Villa Aberastain</i>		
21 Jefe, telegrafista de 4ª.....	80	
22 Guarda-hilos.....	50	
23 Gastos de oficina.....	5	
<i>Pocitos</i>		
24 Un jefe.....	50	
25 Gastos de oficina.....	5	
<i>Albardón</i>		
26 Un telegrafista de 4ª.....	80	
27 Un guarda-hilos.....	50	
28 Gastos de oficina.....	5	
<i>Balde</i>		
29 Igual al anterior.....	135	
<i>Tucumuco</i>		
30 Igual al anterior.....	135	
<i>Niquivil</i>		
31 Igual al anterior.....	135	
<i>Huaco</i>		
32 Un telegrafista de 4ª.....	80	
33 Un guarda-hilos.....	60	
34 Distribución de correspondencia y telegramas.....	20	
35 Gastos de oficina.....	5	
<i>Asignación para los encargados de las estafetas siguientes:</i>		
36 Hilario, Retamito, Pocitos, Estación San Juan, Iglesias, Rodeo, Astica, Angaco Norte, Angaco Sud, Caucete, (Cochagual Concepción), Desamparados, Huerta, Albardón, Chaña ó Pampas, Rinconada, Santa Lucía, Trinidad, Valle Fértil, Calingasta (Villa Maipú), Castaño Nuevo, Ginaco, Cañada Honda y Baños de la Laja. Son 24 estafetas á \$ 33 c. u.....	792	
	4327	51924

La estafeta de Balde al Concepción, por el camino usual solo se le da que pagar por el día y el día de los otros son de los otros días.

826
792
~~4327~~
4327

~~51924~~
51924

	Al mes	Al año
DISTRITO 10		
SANTIAGO DEL ESTERO		
Item 10		
1 Jefe de distrito.....	250	
2 Un contador interventor.....	120	
3 Encargado de turno para correos y telégrafos.....	130	
4 Dos telegrafistas 1 ^{os} á \$ 125 c. u.	250	
5 Un id. de 2 ^a	110	
6 Dos id. 3 ^a á \$ 100 c. u.....	200	
7 Seis auxiliares á \$ 60 c. u.....	360	
8 Ocho carteros á \$ 40 c. u.....	320	
9 Dos guarda-hilos á \$ 50 c. u.....	100	
10 Dos balijeros á \$ 30 c. u.....	60	
11 Para distribución de telegramas.....	60	
12 Para gastos de oficina.....	50	
DEPENDENCIAS		
<i>Estación Frías</i>		
13 Jefe, telegrafista de 4 ^a	80	
14 Dos guarda-hilos á \$ 50 c. u.....	100	
15 Distribución de correspondencia.....	20	
16 Para gastos de oficina.....	5	
<i>Loreto</i>		
17 Jefe, telegrafista de 4 ^a	80	
18 Guarda-hilos.....	50	
19 Distribución de telegramas.....	10	
20 Para gastos de oficina.....	5	
<i>Ojo de Agua</i>		
21 Igual al anterior.....	145	
<i>Saludillo</i>		
22 Jefe, telegrafista de 4 ^a	80	
23 Guarda-hilos.....	50	
24 Gastos de oficina.....	5	
<i>Atamisqui</i>		
25 Jefe, telegrafista de 4 ^a	80	
	<hr/>	
	2720	

	Al mes	Al año
26 Guarda-hilos.....	2720	
27 Distribución de telegramas y correspondencia.....	50	
28 Gastos de oficina.....	10	
	5	
<i>Salavina</i>		
29 Jefe, telegrafista de 4ª.....	80	
30 Distribución de telegramas.....	10	
31 Gastos de oficina.....	5	
<i>Río Hondo</i>		
32 Jefe, telegrafista de 4ª.....	80	
33 Guarda-hilos.....	50	
34 Distribución de telegramas.....	10	
35 Gastos de oficina.....	5	
<i>Estación San Pedro</i>		
36 Jefe, telegrafista de 4ª.....	80	
37 Dos guarda-hilos á \$ 50 c. u.....	100	
38 Distribución de telegramas.....	20	
39 Gastos de oficina.....	5	
<i>La Banda</i>		
40 Jefe, telegrafista de 4ª.....	80	
41 Auxiliar.....	50	
42 Distribución de telegramas.....	10	
43 Gastos de oficina.....	5	
<i>Vinará</i>		
44 Jefe, telegrafista de 4ª.....	80	
45 Distribución de telegramas.....	10	
46 Gastos de oficina.....	5	
<i>Asignación para los encargados de las estafetas siguientes:</i>		
47 Exaltación Rojas, Loreto, Selva Argentina, Malbrán, Pinto, Cáceres, Seaño, Herrera, Notengo, Garza, Taboada, Fernández, Beltrán, Ruiz, Gramilla, Sosa, Choya, Kilómetro 47 Laprida, Simbol, Zanjón, Antage,		
	3470	

	Al mes	Al año
	3470	
Alspapuca, Bracho, Boquerón, Campo Grande, Figueroa, Guasayau, Matará, Macín, Maguijata, Retiro, Sumampa, Suncho Corral, Silipica, Quebracho, Robles, Campo Grande (Departamento de San Agustín), Pozo del Monte, Estación Garza, Pozo Hondo, San Román, Champipozo y Ranchillos. Son 43 estafetas á \$ 33 c. u.....	1425 1419	
	45 - 4889	58668 57460
DISTRITO 11°		
RÍO CUARTO		
<u>Item 11</u>		
1 Jefe de distrito.....	250	
2 Contador interventor.....	150	
3 Telegrafista de 1ª.....	125	
4 Dos id. de 3ª á \$ 100 c. u.....	200	
5 Dos id. de 4ª á \$ 80 c. u.....	160	
6 Auxiliar de útiles y depósito.....	60	
7 Seis id. de correos á \$ 50 c. u.....	300	
8 Un guarda-hilos.....	50	
9 Tres balijeros á \$ 30 c. u.....	90	
10 Distribución de telegramas y correspondencia.....	100	
11 Gastos de oficina.....	50	
DEPENDENCIAS		
<i>Tránsito de San Alberto</i>		
12 Jefe, telegrafista de 4ª.....	80	
13 Guarda-hilos.....	50	
14 Gastos de oficina.....	5	
<i>Salsacate</i>		
15 Igual al anterior.....	135	
<i>La Paz</i>		
16 Igual al anterior.....	135	
<i>La Carlota</i>		
17 Igual al anterior.....	135	
	<hr/> 2075	

	Al mes	Al año
<i>Sance</i>		
	2075	
18 Igual al anterior.....	135	
<i>Villa Dolores</i>		
19 Un jefe, telegrafista de 3 ^a	100	
20 Un telegrafista de 4 ^a	60	
21 Un guarda-hilos.....	50	
22 Gastos de oficina.....	5	
<i>Achiras</i>		
23 Un jefe, telegrafista de 4 ^a	60	
24 Un guarda-hilos.....	50	
25 Gastos de oficina.....	5	
<i>Reducción</i>		
26 Igual al anterior.....	115	
<i>Alejo Ledesma</i>		
27 Un jefe, telegrafista de 4 ^a	80	
28 Un guarda-hilos.....	50	
29 Gastos de oficina.....	5	
<i>Sampacho</i>		
30 Un telegrafista de 4 ^a	80	
31 Un guarda-hilos.....	60	
32 Distribución de correspondencia y telegramas.....	20	
33 Gastos de oficina.....	5	
	2955	

	Al mes	Al año
	2995	
<i>Asignación para los encargados de las estafetas siguientes:</i>		
34 Tuclame, Santa Eufemia, Sarmiento, Carnelillos, Salas, Vélez Sarsfield, Julio Roca, Estación Italó, General Cabrera, Pompachasta, Laguna del Cristiano, Sampacho, Chajan, General Paunero, Washington, Macker, La Cautiva, Laboulaye, General Pedernera, Las Perdices, Laguna del Cuero, San Ignacio, Tegua, Santa Catalina, Colonia Acuña, Hornillos, Nono, Departamento San Alberto, Piedra Blanca, Ciénaga de Allende y Trébol. Son 31 estafetas á \$ 33 c. u.....	1023	
	3978	47736
DISTRITO 12		
PARANÁ		
Item 12		
1 Un jefe de distrito.....	300	
2 Un contador interventor.....	150	
3 Dos encargados de turno para correos y telegrafos á \$ 130 c. u.....	260	
4 Dos telegrafistas de 1ª á \$ 125 c. u.....	250	
5 Cuatro telegrafistas 2ª á \$ 110 c. u.....	440	
6 Seis id. 3ª á \$ 100 c. u.....	600	
7 Quince auxiliares á \$ 60 c. u.....	900	
8 Dos guarda-hilos á \$ 50 c. u.....	100	
9 Diez carteros á \$ 40 c. u.....	400	
10 Cuatro buzónistas á \$ 30 c.	120	
11 Ordenanza.....	30	
12 Distribución de telegramas.....	100	
13 Gastos de oficina y alumbrado.....	130	
<i>Clasificación, buzónistas y carteros</i>		
14 Un jefe.....	130	
15 Un 2º jefe.....	110	
16 Un encargado de turno.....	100	
17 Cinco clasificadores á \$ 80 c. u.....	400	
18 Un balijero.....	40	
	4560	

	Al mes	Al año
<i>Expedición</i>	4560	
19 Un jefe.....	130	
20 Un 2º jefe.....	110	
21 Un encargado de turno.....	100	
22 Cinco clasificadores á \$ 80 c. u.....	400	
23 Un balijero.....	40	
<i>Abonados, listas y encomiendas</i>		
24 Un jefe.....	130	
25 Un 2º jefe.....	110	
26 Un encargado de turno.....	100	
27 Cinco clasificadores á \$ 80 c. u.....	400	
28 Un balijero.....	40	
<i>Franqueo, certificados, valores declarados y giros</i>		
29 Un jefe.....	130	
30 Un 2º jefe.....	110	
31 Un encargado de turno.....	100	
32 Cinco clasificadores á \$ 80 c.	400	
33 Un balijero.....	40	
<i>Cuadrilla núm. 8</i>		
34 Igual á la núm. 1 del ítem 1º.....	1350	
DEPENDENCIAS		
<i>Sucursal Puerto</i>		
35 Un jefe, telegrafista de 4ª.....	80	
36 Guarda correspondencia.....	60	
37 Gastos de oficina.....	5	
	8395	

	Al mes	Al año
<i>Hernandarias</i>	8395	
38 Un jefe, telegrafista de 4 ^a	80	
39 Un guarda-hilos.....	50	
40 Distribución de telegramas y corresponden- cia.....	10	
41 Gastos de oficina.....	5	
<i>Diamante</i>		
42 Un jefe, telegrafista de 4 ^a	80	
43 Un auxiliar.....	60	
44 Un guarda-hilos.....	50	
45 Distribución de telegramas y corresponden- cia.....	15	
46 Gastos de oficina.....	10	
<i>Villa Urquiza</i>		
47 Un jefe, telegrafista de 4 ^a	80	
48 Un guarda-hilos.....	50	
49 Distribución de telegramas y corresponden- cia.....	10	
50 Gastos de oficina.....	5	
<i>Curtiembres</i>		
51 Un jefe, telegrafista de 4 ^a	80	
52 Un guarda hilos.....	50	
53 Gastos de oficina.....	5	
<i>Pueblo Brugo</i>		
54 Un jefe, telegrafista de 4 ^a	80	
55 Un guarda-hilos.....	50	
56 Distribución de correspondencia.....	10	
57 Gastos de oficina.....	5	
<i>Santa Elena</i>		
58 Un jefe, telegrafista de 4 ^a	80	
59 Gastos de oficina.....	5	
	9265	

	Al mes	Al año
	9265	
<i>La Paz</i>		
60 Un jefe, telegrafista de 1ª.....	125	
61 Cuatro id de 4ª á \$ 80 c. u.....	320	
62 Dos auxiliares á \$ 60 c. u.....	120	
63 Dos guarda-hilos á \$ 50 c. u.....	100	
64 Distribución de telegramas y correspondencia.....	20	
65 Gastos de oficina.....	10	
<i>Guayquiraró</i>		
66 Un jefe, telegrafista de 4ª.....	80	
67 Un guarda-hilos.....	50	
68 Gastos de oficina.....	5	
<i>Asignación para los encargados de las estafetas siguientes:</i>		
69 Racedo, Crespo, Ramirez, Hernández, Cerrito, Moreno, San José de Feliciano, Colonia San Gustavo, Estación Juárez Celman, Estación Las Delicias, San Benito (Pueblo) y Estación Echagüe. Son 12 estafetas á \$ 33 c. u.....	396	
	10491	125892
DISTRITO 13		
CORRIENTES		
Item 13		
1 Un jefe de distrito.....	250	
2 Un contador interventor.....	130	
3 Encargado de turno.....	130	
4 Dos telegrafistas de 1ª á \$ 125 c. u.....	250	
5 Tres idem de 2ª á \$ 110 c. u.....	330	
6 Tres idem de 3ª á \$ 100 c. u.....	300	
7 Seis auxiliares de correos á \$ 60 c. u.....	360	
8 Cinco guarda-hilos á \$ 50 c. u.....	250	
9 Ocho carteros á \$ 40 c. u.....	320	
10 Cuatro buzónistas á \$ 30 c. u.....	120	
11 Dos balijeros á \$ 30 c. u.....	60	
12 Tres telegrafistas de 4ª á \$ 80 c. u.....	240	
13 Tres idem de 4ª á \$ 60 c. u.....	180	
14 Para distribución de telegramas y correspondencia.....	50	
15 Gastos de oficina.....	50	
	3020	

	Al mes	Al año
DEPENDENCIAS	3020	
<i>Esquina</i>		
16 Un jefe, telegrafista de 4 ^a	80	
17 Un telegrafista de 4 ^a	60	
18 Dos guarda-hilos á \$ 50 c. u.....	100	
19 Distribución de telegramas.....	20	
20 Gastos de oficina.....	5	
<i>Goya</i>		
21 Un jefe, telegrafista de 1 ^a	125	
22 Dos telegrafistas de 2 ^a á \$ 110 c. u.....	220	
23 Tres íd. de 4 ^a á \$ 80 c. u.....	240	
24 Tres auxiliares á \$ 60 c. u.....	180	
25 Dos guarda-hilos á \$ 50 c. u.....	100	
26 Para distribución de telegramas y correspondencia.....	80	
27 Gastos de oficina.....	40	
<i>Santa Lucía</i>		
28 Un jefe, telegrafista de 4 ^a	60	
29 Distribución de telegramas y correspondencia.....	20	
30 Gastos de oficina.....	5	
<i>San Roque</i>		
31 Un jefe, telegrafista de 4 ^a	60	
32 Un guarda-hilos.....	50	
33 Distribución de telegramas y correspondencia.....	20	
34 Gastos de oficina.....	5	
<i>Lavalle</i>		
35 Un jefe, telegrafista de 4 ^a	60	
36 Gastos de oficina.....	5	
<i>Paso de la Patria</i>		
37 Un jefe, telegrafista de 3 ^a	100	
38 Dos íd. de 4 ^a á \$ 60 c. u.....	120	
39 Un guarda-hilos.....	50	
40 Para distribución de telegramas y correspondencia.....	20	
	4845	

	Al mes	Al año
41 Para gastos de oficina.....	4845 5	
<i>Empedrado</i>		
42 Un jefe, telegrafista de 3 ^a	100	
43 Un auxiliar.....	50	
44 Un guarda-hilos.....	50	
45 Para distribución de telegramas y correspon- dencia.....	20	
46 Para gastos de oficina.....	5	
<i>Bella Vista</i>		
47 Un jefe, telegrafista de 2 ^a	110	
48 Un telegrafista de 4 ^a	80	
49 Un auxiliar.....	60	
50 Dos guarda-hilos á \$ 50 c. u.....	100	
51 Para distribución de telegramas y correspon- dencia.....	20	
52 Gastos de oficina.....	5	
<i>San Luis</i>		
53 Un jefe, telegrafista de 4 ^a	60	
54 Un guarda-hilos.....	50	
55 Gastos de oficina.....	5	
<i>San Cosme</i>		
56 Un jefe, telegrafista de 4 ^a	60	
57 Gastos de oficina.....	5	
<i>Ita Ibaté</i>		
58 Igual al anterior.....	65	
<i>Itati</i>		
59 Un jefe, telegrafista de 4 ^a	60	
60 Un guarda-hilos.....	50	
61 Gastos de oficina.....	5	
<i>Cad Cati</i>		
62 Un jefe, telegrafista de 4 ^a	60	
	5870	

	Al mes	Al año
	5870	
63 Un guarda-hilos.....	50	
64 Un mensajero.....	30	
65 Gastos ne oficina.....	5	
<i>San Antonio de Itatí</i>		
66 Un jefe, telegrafista de 4ª.....	60	
67 Un guarda-hilos.....	50	
68 Gastos de oficina.....	5	
<i>Las Palmas</i>		
69 Un jefe, telegrafista de 4ª.....	80	
70 Un guarda-hilos.....	50	
71 Gastos de oficina.....	5	
<i>Resistencia</i>		
72 Un jefe, telegrafista de 3ª.....	100	
73 Dos íd. de 4ª á \$ 80 c. u.....	160	
74 Un auxiliar.....	50	
75 Dos guarda-hilos á \$ 50 c. u.....	100	
76 Para distribución de correspondencia.....	40	
77 Gastos de oficina.....	20	
<i>Barranqueras</i>		
78 Un telegrafista de 4ª.....	80	
<i>General Vedia</i>		
79 Un jefe, telegrafista de 4ª.....	80	
80 Un guarda-hilos.....	50	
<i>Timbó</i>		
81 Un jefe, telegrafista de 4ª.....	80	
82 Un guarda-hilos.....	50	
83 Grstos de oficina.....	5	
<i>Formosa</i>		
84 Un jefe, telegrafista de 3ª.....	100	
85 Dos auxiliares á \$ 50 c. u.....	100	
	<hr/> 7220	

	Al mes	Al año
86 Un guarda-hilos	7220	
87 Gastos de oficina	50	
	5	
<i>Fortín Carlzen</i>		
88 Un jefe, telegrafista de 4ª.....	80	
89 Un guarda-hilos.....	50	
<i>Asignación para los encargados de las estafetas siguientes:</i>		
90 Concepción, Julio, Lomas, Loreto, Río Corrientes, San Miguel, Saladas, Santa Ana, Mbucuruyá, Bouvier, Sauce, Colonia Aquino, Ituzaingó, Lavalle, Colonia Bouvier, Belén, Colonia Alurralde, Colonia Clorinda, Estación San Emilio, Puerto Madryn, Tataré, Yataiti-Callé, Vuelta del Ombú, Villa Dalmacia, Paso Lucero, Estación Solari y Perrigorria, Son 27 estafetas a \$ 33 c. u.....	891	
	8296	117 017 99552
DISTRITO 14		
URUGUAY		
Item 14		
1 Jefe de distrito	250	
2 Un contador interventor.....	130	
3 Un encargado de turno.....	130	
4 Dos telegrafistas de 1ª a \$ 125 c. u.....	250	
5 Dos telegrafistas de 2ª a \$ 110 c. u.....	220	
6 Cuatro telegrafistas de 3ª a \$ 100 c. u.....	400	
7 Cuatro auxiliares a \$ 60 c. u.....	240	
8 Dos guarda-hilos a \$ 60 c. u.....	100	
9 Cuatro carteros a \$ 40 c. u.....	160	
10 Un balijero.....	30	
11 Para distribución de telegramas.....	50	
12 Para gastos de oficina y alumbrado.....	30	
DEPENDENCIAS		
<i>Nogoyá</i>		
13 Un jefe, telegrafista de 1ª.....	125	
14 Dos telegrafistas de 4ª a \$ 80 c. u.....	160	
15 Un auxiliar	50	
16 Un guarda-hilos	50	
17 Distribución de telegramas y correspondencia.....	20	
	2395	

	Al mes	Al año
18 Gastos de oficina.....	2395	
	10	
<i>Victoria</i>		
19 Un jefe, telegrafista de 1ª.....	125	
20 Un telegrafista de 4ª.....	80	
21 Un auxiliar.....	60	
22 Un guarda-hilos.....	50	
23 Distribución de telegramas y correspondencia.....	40	
24 Gastos de oficina.....	10	
<i>Tala</i>		
25 Un jefe, telegrafista de 4ª.....	80	
26 Un auxiliar.....	50	
27 Un guarda-hilos.....	50	
28 Distribución de telegramas y correspondencia.....	20	
29 Gastos de oficina.....	5	
<i>Gualeguay</i>		
30 Un jefe, telegrafista de 1ª.....	125	
31 Un 2º jefe, telegrafista de 2ª.....	110	
32 Dos telegrafistas de 4ª á \$ 80 c. u.....	160	
33 Un ídem. de 4ª.....	60	
34 Dos auxiliares á \$ 50 c. u.....	100	
35 Dos guarda-hilos á \$ 50 c. u.....	100	
36 Para distribución de telegramas y correspondencia.....	100	
37 Gastos de oficina.....	20	
<i>Gualeguaychú</i>		
38 Un jefe de oficina.....	130	
39 Un telegrafista de 1ª.....	125	
40 Dos telegrafistas de 3ª á \$ 100 c. u.....	200	
41 Un ídem de 4ª.....	80	
42 Dos auxiliares á \$ 50 c. u.....	100	
43 Para distribución de telegramas y correspondencia.....	60	
44 Gastos de oficina.....	20	
<i>Colón</i>		
45 Un jefe, telegrafista de 4ª.....	125	
46 Un auxiliar.....	80	
	50	
	4595	
	100	

Part. 45-1. 2o. 2o. 2o. 2o. de 4ª á \$ 80 c. u.

	Almes	Hand
Trinidad 22 Dec 1879		
Se ha recibido la siguiente partida		
despues de la 19.		
Puerto de Eoya.		
Un telegrafista de 1 ^a clase	50 "	
" guarda-libro.	50 "	
Contribucion de correspondencia y telegramas.	20 "	
"	5 "	
Costos de oficina		
Guadrilla N ^o 9.		
Por jefe de cuadrilla (incluido el practico)	100 "	
Costo y guarda libros a \$ 20. c. u.	60 "	
Por traye para cuatro cables a 600 de cada uno	60 "	
Por la conduccion y distribucion de materiales.	500 "	

	Al mes	Al año
47 Un guarda-hilos.....	4595	
48 Distribución de telegramas y correspondencia.....	50	
49 Gastos de oficina.....	20	
	5	
	10	
<i>Colonia Nueva Escocia</i>		
50 Un jefe, telegrafista de 4ª.....	80	
51 Gastos de oficina.....	5	
<i>Villaguay</i>		
52 Un jefe, telegrafista de 4ª.....	80	
53 Un auxiliar.....	50	
54 Un guarda-hilos.....	50	
55 Para distribución de telegramas y correspondencia.....	20	
56 Gastos de oficina.....	5	
<i>Ibibuy Chico</i>		
57 Un jefe, telegrafista de 4ª.....	80	
58 Dos guarda-hilos á \$ 50 c. u.....	100	
59 Un guarda-cable.....	60	
60 Gastos de oficina.....	5	
<i>Colonia San José</i>		
61 Un jefe.....	50	
62 Gastos de oficina.....	5	
<i>Asignación para los encargados de las estafetas siguientes:</i>		
63 Estación Urquiza, Lucas González, Mansilla, Herrera, Sola, Rocamora, Basavilbaso, 1º de Mayo, Caseros, Colonia Casero, Estación Uruguay, Puerto Ruiz, Saladero Colón, Colonia Elía, Urdinarrain, Torcuato Gilbert, Colonia San Jorge, Estación Galarza, Estación Las Moscas, Estación Escriña, Nueva Alemania, Villa Elisa, La Argentina, Colonia Basavilbaso y Colonia Clara. Son 25 estafetas á \$ 33 c. u.....	825	
	6085	73020

	Al mes	Al año
DISTRITO 15		
CONCORDIA		
<u>Item 15</u>		
1 Un jefe de distrito.....	250	
2 Un contador inventor.....	130	
3 Un encargado de turno.....	130	
4 Dos telegrafistas de 2ª á \$ 110 c. u.....	220	
5 Tres telegrafistas de 3ª á \$ 100 c. u.....	300	
6 Cuatro auxiliares á \$ 50 c. u.....	200	
7 Tres guarda-hilos á \$ 50 c. u.....	150	
8 Cuatro carteros á \$ 40 c. u.....	160	
9 Dos valijeros á \$ 30 c. u.....	60	
10 Para distribución de telegramas.....	50	
11 Para gastos de oficina y alumbrado.....	40	
<i>Clasificación, buzonistas y carteros</i>		
12 Un jefe.....	130	
13 Un 2º jefe.....	110	
14 Un encargado de turno.....	100	
15 Cinco clasificadores á \$ 80 c. u.....	400	
16 Un valijero.....	40	
<i>Expedición</i>		
17 Un jefe.....	130	
18 Un 2º jefe.....	110	
19 Un encargado de turno.....	100	
20 Cinco clasificadores á \$ 80 c. u.....	400	
21 Un valijero.....	40	
<i>Abonados, listas y encomiendas</i>		
22 Un jefe.....	130	
23 Un 2º jefe.....	110	
24 Un encargado de turno.....	100	
25 Cinco clasificadores á \$ 80 c. u.....	400	
26 Un valijero	40	
<i>Franqueo, certificados, valores declarados y giros</i>		
27 Un jefe.....	130	
28 Un 2º jefe	110	
29 Un encargado de turno.....	100	
30 Cinco clasificadores á \$ 80 c. u.....	400	
31 Un valijero	40	
	4810	

	Al mes	Al año
<i>Villa Libertad</i>	4810	
32 Un jefe, telegrafista de 4ª.....	80	
33 Un mensajero.....	20	
34 Gastos de oficina.....	5	
DEPENDENCIAS		
<i>Monte Caseros</i>		
35 Un jefe telegrafista de 3ª.....	100	
36 Un telegrafista de 4ª.....	80	
37 Un auxiliar	50	
38 Dos guarda-hilos á \$ 50 c. u.....	100	
39 Distribución de telegramas y correspondencia.....	50	
40 Para gastos de oficina:	20	
<i>Curuzú-Cuatíá</i>		
41 Un jefe telegrafista de 4ª.....	80	
42 Telegrafista de 4ª.....	60	
43 Un guarda-hilos.....	50	
44 Para distribución de telegramas y correspondencia	10	
45 Para gastos de oficina.....	5	
<i>Federación</i>		
46 Un jefe, telegrafista de 4ª.....	80	
47 Un mensajero	20	
48 Un guarda-hilos	50	
49 Para gastos de oficina.....	5	
<i>Chajarí</i>		
50 Un jefe, telegrafista de 4ª.....	80	
51 Un mensajero.....	20	
52 Para gastos de oficina.....	5	
<i>Villa Rosario</i>		
53 Un jefe	50	
54 Gastos de oficina.....	5	
	5835	

	Al mes	Al año
<i>Mocoretá</i>		
55 Un jefe telegrafista de 4 ^a	80	
56 Para gastos de oficina.....	5	
<i>Yerudá</i>		
57 Un jefe, telegrafista de 4 ^a	80	
58 Un guarda hilos.....	50	
59 Para gastos de oficina.....	5	
<i>Mercedes</i>		
60 Un jefe, telegrafista de 1 ^a	125	
61 Un telegrafista de 4 ^a	80	
62 Un guarda-hilos.....	50	
63 Para distribución de telegramas y correspondencia.....	20	
64 Gastos de oficina.....	5	
<i>Paso de los Libres</i>		
65 Un jefe, telegrafista de 1 ^a	125	
66 Un telegrafista de 4 ^a	110	
67 Dos telegrafistas de 3 ^a á ps. 100 c. u.....	200	
68 Un auxiliar.....	60	
69 Un guarda-hilos.....	50	
70 Para distribución de telegramas y correspondencia.....	30	
71 Para gastos de oficina.....	15	
<i>La Cruz</i>		
72 Un jefe, telegrafista de 4 ^a	80	
73 Un guarda-hilos.....	50	
74 Para distribución de telegramas y correspondencia.....	15	
75 Para gastos de oficina.....	5	
<i>San Martín</i>		
76 Igual á la anterior.....	150	
<i>Alvear</i>		
77 Igual á la anterior.....	150	
	7375	

	Al mes	Al año
	7375	
<i>Santo Tomé</i>		
78 Un jefe, telegrafista de 4ª.....	80	
79 Un auxiliar.....	50	
80 Un guarda-hilo.....	50	
81 Para distribución de telegramas y correspondencia	20	
82 Para gastos de oficina.....	5	
<i>Garruchos</i>		
83 Igual á la anterior	205	
<i>Posadas</i>		
84 Un jefe, telegrafista de 3ª.....	100	
85 Un telegrafista de 4ª.....	80	
86 Un auxiliar	50	
87 Dos guarda-hilos á \$ 50 c. u.....	100	
88 Distribución de telegramas y correspondencia	50	
89 Para gastos de oficina.....	20	
<i>Concepción de la Sierra</i>		
90 Un telegrafista de 4ª.....	80	
91 Un guarda-hilos.....	60	
92 Distribución de correspondencia y telegramas.....	20	
93 Gastos de oficina.....	5	
<i>Barra Concepción</i>		
94 Igual á la anterior.....	165	
<i>Asignación para los jefes de las estafetas siguientes:</i>		
95 El Federal, Puerto Yeruá, Naranjito, Candelaria, Santa Ana, Sucesión, Jimenez, Estación Santa Ana, Villa Rosario, San Javier, y San Salvador. Son diez estafetas á \$ 33 c. u.....	330	
	8845	106140

	Al mes	Al año
DISTRITO 16		
TUCUMÁN		
Item 16		
1 Un jefe de distrito	300	
2 Un contador interventor.....	150	
3 Tres encargados de turno á \$ 130 c. u.....	390	
4 Cinco telegrafistas de 1ª á \$ 125 c. u.....	625	
5 Cuatro id de 2ª á ps. 110 c. u.....	440	
6 Seis id de 3ª á ps. 100 c. u.....	600	
7 Veinte auxiliares á ps. 60 c. u.....	1200	
8 Tres guarda-hilos á ps. 50 c. u.....	150	
9 Diez carteros á ps. 40 c. u.....	400	
10 Cuatro buzonistas á ps. 30 c. u.....	120	
11 Un ordenanza.....	30	
12 Cuatro balijeros á ps. 30 c. u.....	120	
13 Para distribución de telegramas.....	120	
14 Para gastos de oficina y alumbrado.....	60	
<i>Clasificación, buzonistas y carteros</i>		
15 Un jefe	130	
16 Un segundo jefe.....	110	
17 Un encargado de turno.....	100	
18 Cinco clasificadores á ps. 80 c. u.....	400	
19 Un balijero.....	40	
<i>Expedición</i>		
20 Un jefe.....	130	
21 Un segundo jefe.....	110	
22 Un encargado de turno	100	
23 Cinco clasificadores á ps. 80 c. u.....	400	
24 Un balijero.....	40	
<i>Abonados, listas y encomiendas</i>		
25 Un jefe.....	130	
26 Un segundo jefe.....	110	
27 Un encargado de turno.....	100	
28 Cinco clasificadores, á ps. 80 c. u.....	400	
29 Un balijero.....	40	
	7035	

	Al mes	Al año
	7035	
<i>Franqueos, certificados, valores declarados y giros</i>		
30 Un jefe.....	130	
31 Un segundo jefe	110	
32 Un encargado de turno.....	100	
33 Cinco clasificadores á ps. 80 c. u.....	400	
34 Un valijero.....	40	
<i>Cuadrilla N° 10</i>		
35 Igual á la núm. 1 del ítem 1°.....	1350	
DEPENDENCIAS		
<i>Lules</i>		
36 Un jefe, telegrafista de 4ª.....	80	
37 Distribución de telegramas y correspondencia.....	20	
38 Gastos de oficina.....	5	
<i>La Guardia</i>		
39 Un jefe, telegrafista de 2ª.....	110	
40 Un telegrafista de 4ª.....	80	
41 Guarda hilos.....	50	
42 Gastos de oficina.....	5	
<i>San Martín</i>		
43 Igual al anterior.....	245	
<i>Esquiú</i>		
44 Igual al anterior	245	
<i>Famaillá</i>		
45 Un jefe, telegrafista de 4ª.....	80	
46 Para distribución de telegramas y correspondencia	20	
47 Para gastos de oficina	5	
	10110	
	12.27	

	Al mes	Al año
<i>Monteros</i>	10110	
48 Un jefe, telegrafista de 4ª.....	80	
49 Un auxiliar de correos.....	50	
50 Guarda-hilos.....	50	
51 Distribución de telegramas y correspondencia.....	20	
52 Gastos de oficina.....	5	
<i>Villa Alberdi</i>		
53 Igual á la anterior.....	205	
<i>Concepción</i>		
54 Igual á la anterior.....	205	
<i>Medina</i>		
55 Igual á la anterior.....	205	
<i>Monteagudo</i>		
56 Un jefe, telegrafista de 4ª.....	80	
57 Un guarda-hilos.....	50	
58 Para distribución de telegramas y correspondencia.....	20	
59 Gastos de oficina.....	5	
<i>Simoca</i>		
60 Igual á la anterior.....	155	
<i>Bellavista</i>		
61 Un jefe, telegrafista de 4ª.....	80	
62 Distribución de telegramas y correspondencia.....	20	
63 Gastos de oficina.....	5	
<i>Trancas</i>		
64 Un jefe, telegrafista de 4ª.....	80	
65 Un guarda hilos.....	50	
66 Gastos de oficina.....	5	
	11480	

	Al mes	Al año
	11480 <i>11490</i>	
<i>Recreo</i>		
67 Un jefe, telegrafista de 1ª.....	125	
68 Un telegrafista de 2ª.....	110	
69 Un idem 3ª.....	100	
70 Un auxiliar de correos.....	60	
71 Dos guarda hilos á ps. 50 c. u.....	100	
72 Para distribución de telegramas y correspondencia.....	10	
73 Gastos de oficina.....	10	
<i>Cocha</i>		
74 Un jefe, telegrafista de 4ª.....	80	
75 Un guarda-hilos.....	50	
76 Distribución de telegramas y correspondencia.....	10	
77 Gastos de oficina.....	5	
<i>Burrupaco</i>		
78 Un telegrafista de 4ª.....	80	
79 Un guarda-hilos.....	60	
80 Distribucion de correspondencia y telegramas.....	20	
81 Gastos de oficina.....	5	
<i>Ramada</i>		
82 Igual á la anterior.....	165	
<i>Asignación para los encargados de las estafetas siguientes:</i>		
83 Aguilares, Alberdi, Graneros, La Madrid, San Felipe, Alurralde, Vipos, Tapia, Tafi Viejo, Chicligasta, Colalao, Leales, Río Seco, Santa Ana, Iriondo, Lavallo, Lules (pueblo), San Miguel, Alto Verde, Estación Juárez, Invernada, La Arcadia, Santa Rosa, Villa Quinteros, Villa Alderetes, Estación Delfín Gallo, Chañar, Luciana, Pedro Méndez, Cruz Alta, El Timbó, Kilómetro 508, La Reducción, Estación Suárez, Estación Río Chico, Los Romanos y Santa Cruz. Son treinta y siete estafetas á \$ 33 c. u.....	1221	
	13691	164292
	<i>13001</i>	

	Al mes	Al año
DISTRITO 17		
JUJUY		
Item 17		
1 Un jefe de distrito.....	250	
2 Un contador interventor.....	130	
3 Un telegrafista de 1 ^a , encargado de turno	120	
4 Un telegrafista de 2 ^a	110	
5 Un telegrafista de 3 ^a	100	
6 Cuatro auxiliares de correos á \$ 60 c. u.....	240	
7 Dos guarda-hilos á \$ 50 c. u.....	100	
8 Dos carteros á \$ 40 c. u.....	80	
9 Distribución de telegramas.....	60	
10 Gastos de oficina.....	50	
DEPENDENCIAS		
<i>Perico del Carmen</i>		
11 Un jefe, telegrafista de 4 ^a	80	
12 Un guarda-hilos.....	50	
13 Gastos de oficina.....	5	
<i>Perico de San Antonio</i>		
14 Un jefe, telegrafista de 4 ^a	80	
15 Para gastos de oficina.....	5	
<i>Tilcara</i>		
16 Un jefe, telegrafista de 4 ^a	80	
17 Un guarda-hilos.....	50	
18 Para gastos de oficina.....	5	
<i>Tumbaya</i>		
19 Igual á la anterior.....	135	
<i>Humahuaca</i>		
20 Un telegrafista de 3 ^a , jefe.....	100	
21 Un telegrafista de 4 ^a	80	
22 Dos guarda-hilos á \$ 50 c. u.....	100	
23 Para distribución de telegramas y correspondencia.....	20	
24 Para gastos de oficina.....	5	
	2035	

	Al mes	Al año
	2035	
<i>La Quiaca</i>		
25 Un jefe, telegrafista de 2 ^a	110	
26 Un telegrafista de 3 ^a	100	
27 Un telegrafista de 4 ^a	60	
28 Un guarda-hilos.....	50	
29 Gastos de oficina.....	5	
30 Estafeta en Santa Bárbara.....	25	
<i>Abra Pampa</i>		
31 Un jefe de correos.....	80	
32 Un guarda-hilos.....	50	
33 Gastos de oficina.....	50	
<i>Asignación para los encargados de las estafetas siguientes:</i>		
34 Pampa Blanca, Perico, Ledesma, San Pedro, San Lorenzo, Rinconada, Santa Catalina, Cochino, Turnobaya, Valle Grande, Santa Bárbara, Palpalá y Yaví. Son 13 estafetas á \$ 33 c. u.....	429	
	<u>2949</u>	35388
DISTRITO 18		
SALTA		
Item 18		
1 Jefe de distrito.....	250	
2 Contador interventor.....	130	
3 Un encargado de turno.....	130	
4 Dos telegrafistas de 1 ^a á \$ 125 c. u.....	250	
5 Un id. de 2 ^a	110	
6 Cuatro id. de 4 ^a á \$ 80 c. u.....	320	
7 Dos guarda-hilos á \$ 50 c. u.....	100	
8 Seis escribientes de correos á \$ 50 c. u.....	300	
9 Dos carteros á \$ 40 c. u.....	80	
10 Un balijero.....	30	
11 Distribución de telegramas y transporte de correspondencia.....	100	
12 Gastos de oficina.....	50	
DEPENDENCIAS		
<i>Rosario de la Frontera</i>		
13 Jefe, telegrafista de 4 ^a	80	
	<u>1930</u>	

	Al mes	Al año
	1930	
14 Un auxiliar de correos.....	50	
15 Un guarda-hilos.....	50	
16 Para distribución de telegramas y correspondencia.....	10	
17 Gastos de oficina.....	5	
<i>Rosario de la Frontera (Baños)</i>		
18 Un jefe, telegrafista de 3 ^a	100	
19 Un 2 ^o id., telegrafista de 4 ^a	80	
20 Un telegrafista de 4 ^a	60	
21 Distribución de correspondencia.....	30	
22 Gastos de oficina.....	5	
<i>Metán</i>		
23 Jefe, telegrafista de 4 ^a	80	
24 Guarda-hilos.....	50	
25 Para distribución de correspondencia.....	20	
26 Gastos de oficina.....	5	
<i>Río de las Piedras</i>		
27 Jefe, telegrafista de 4 ^a	80	
28 Guarda-hilos.....	50	
29 Gastos de oficina.....	5	
<i>Cobos</i>		
30 Jefe, telegrafista de 4 ^a	80	
31 Guarda-hilos.....	50	
32 Distribución de correspondencia y telegramas.....	20	
33 Gastos de oficina.....	5	
<i>Caldera</i>		
34 Un jefe, telegrafista de 4 ^a	80	
35 Distribución de correspondencia.....	20	
36 Gastos de oficina.....	5	
<i>Asignación para los encargados de las estafetas siguientes:</i>		
37 Rosario de Lerma, Tala, Arenales, Chilcas, Santa Rosa, Orán, Rivadavia, Guachipa,		
	2870	

	Al mes	Al año
Anta, San Antonio, Santa Victoria, Cerrillo, San Carlos, Cachi, La Viña, Molinos, Yruya, Chicoana, Campo Santo, San Lorenzo, La Poma, Cafayate, Las Cañas, Yastasto, Agua Sucia, Algarrobal, Puerto de Días y Florencia. Son 28 estafetas á \$ 33 c. u.	2870	
	924	
	<hr/> 3794	45528
DISTRITO 19		
CATAMARCA		
<u>Item 19</u>		
1 Jefe de distrito.....	250	
2 Un contador interventor.....	130	
3 Un telegrafista de 1. ^a , encargado de turno.....	125	
4 Un telegrafista de 2. ^a	110	
5 Un id. de 3. ^a	100	
6 Dos id. de 4. ^a á 80 \$ c. u.	160	
7 Cuatro auxiliares de correos á \$ 60 c. u.....	240	
8 Dos guarda-hilos á \$ 50 c. u.....	100	
9 Cuatro carteros á \$ 40 c. u.....	160	
10 Dos balijeros á \$ 30 c. u.....	60	
11 Distribución de telegramas y correspondencia.....	50	
12 Gastos de oficina.....	50	
DEPENDENCIAS		
<i>Chumbicha</i>		
13 Un Jefe, telegrafista de 3. ^a	100	
14 Guarda-hilos.....	50	
15 Distribución de telegramas y correspondencia.....	20	
16 Gastos de oficina.....	5	
<i>Amadores</i>		
17 Jefe, telegrafista de 4. ^a	80	
18 Un telegrafista de 4. ^a	50	
19 Guarda-hilos.....	50	
20 Estafeta en la Constancia y Cánji.....	25	
21 Gastos de oficina.....	5	
<i>Tinogasta</i>		
22 Jefe, telegrafista de 4. ^a	80	
	<hr/> 2030	

	Al mes	Al año
23 Un telegrafista de 5. ^a	2030	
24 Guarda hilos.....	60	
25 Distribución de telegramas y correspondencia.....	50	
26 Gastos de oficina.....	10	
	5	
<i>Andalgalá</i>		
27 Jefe, telegrafista de 4. ^a	80	
28 Guarda-hilos.....	50	
29 Para distribución de telegramas y correspondencia.....	20	
30 Gastos de oficina.....	5	
<i>Belén</i>		
31 Un Jefe, telegrafista de 4. ^a	80	
32 Un Guarda-hilos.....	50	
33 Para distribución de telegramas y correspondencia.....	10	
34 Gastos de oficina.....	5	
<i>La Constancia</i>		
35 Igual á la anterior.....	145	
<i>Hualfín</i>		
36 Jefe, telegrafista de 4. ^a	80	
37 Guarda-hilos.....	50	
38 Gastos de oficina.....	5	
<i>Ciénaga</i>		
39 Igual á la anterior.....	135	
<i>Punta de Balastro</i>		
40 Igual á la anterior.....	135	
<i>San José</i>		
41 Igual á la anterior.....	135	
	3140	

	Al mes	Al año
<i>Santa María</i>	3140	
42 Igual á la anterior.....	135	
<i>Asignación para los encargados de las estafetas siguientes:</i>		
43 Villa Dolores, Cafayán, Villa Prima, Copacabana, La Puerta, Piedra Blanca, Alto, Pomán, Ancazti, Ycaño, Pilciao, Miraflores, Valle Viejo, San Gil, San Antonio, Londres y Rio Colorado. Son 17 estafetas á 33 pesos c. u.....	561	
	<hr/> 3836	46032
DISTRITO 20		
LA RIOJA		
<u>Item 20</u>		
1 Un Jefe de distrito.....	250	
2 Un contador interventor.....	130	
3 Un telegrafista de 1. ^a y encargado de turno..	125	
4 Un telegrafista de 2. ^a	110	
5 Un telegrafista de 3. ^a	100	
6 Tres auxiliares á \$ 60 c. u.....	180	
7 Dos guarda-hilos á \$ 50 c. u.....	100	
8 Dos carteros á \$ 40 c. u.....	80	
9 Dos telegrafistas de 4. ^a á \$ 80 c. u.....	160	
10 Distribución de telegramas.....	20	
11 Gastos de oficina.....	40	
DEPENDENCIAS		
<i>Villa Anillaco</i>		
12 Jefe, telegrafista de 4. ^a	80	
13 Guarda-hilos.....	50	
14 Gastos de oficina.....	5	
<i>Sanagasta</i>		
15 Igual á la anterior.....	135	
<i>Pinchas</i>		
16 Igual á la anterior.....	135	
	<hr/> 1700	

	Al mes	Al año
<i>Paso de Lamas</i>	1700	
17 Igual á la anterior.....	135	
<i>Pagancillo</i>		
18 Igual á la anterior.....	135	
<i>Sañogasta</i>		
19 Igual á la anterior.....	135	
<i>minga</i>		
20 Igual á la anterior.....	135	
<i>Aujullón</i>		
21 Igual á la anterior.....	135	
<i>Villa Argentina</i>		
22 Un jefe, telegrafista de 1. ^a	125	
23 Un telegrafista de 4. ^a	60	
24 Un guarda-hilos.....	50	
25 Distribución de telegramas y correspondencia.....	20	
26 Gastos de oficina.....	5	
<i>Famatina</i>		
27 Un Jefe, telegrafista de 4. ^a	80	
28 Un guarda-hilos.....	50	
29 Gastos de oficina.....	5	
<i>Aimogasta</i>		
30 Igual á la anterior.....	135	
<i>Los Saucés</i>		
31 Igual á la anterior.....	135	
	3040	

	Al mes	Al año
	3040	
<i>Ciénaga</i>		
32 Igual á la anterior.....	135	
<i>Cuatro Algarrobos,</i>		
33 Igual á la anterior.....	135	
<i>Colaíao</i>		
34 Igual á la anterior.....	135	
<i>Cafayate</i>		
35 Igual á la anterior.....	135	
<i>San Rafael</i>		
36 Igual á la anterior.....	135	
<i>Asignación para los encargados de las estafetas siguientes:</i>		
37 Unión ó Hurnillo, Belgrano, Chepes, Charnical, Independencia, Malanzán, Rosario de Tauca, Vinchina, Villa Castelli, Guandalcol, Hulapes, Nonogasta, Santa Rita de Caterna, Chañar, Patquía y Nacate. Son 16 estafetas, á \$ 33 c. u.....	528	.50916
	4243	
DISTRITO 21		
BAHÍA BLANCA		
Item 21		
1 Un jefe de distrito.....	250	
2 Un contador interventor.....	130	
3 Un telegrafista de 1ª, encargado de turno.....	125	
4 Dos id. de 2ª, á \$ 110 c. u.....	220	
5 Cuatro id. de 3ª, á \$ 100 c. u.....	400	
6 Cuatro auxiliares, á \$ 60 c. u.....	240	
7 Tres guarda-hilos, á \$ 50 c. u.....	150	
8 Dos carteros, á \$ 40 c. u.....	80	
	1595	

	Al mes	Al año
	1595	
9 Un balijero.....	30	
10 Dos telegrafistas de 4ª, á \$ 80 c. u.....	160	
11 Distribución de telegramas.....	50	
12 Gastos de oficina y alumbrado.....	50	
<i>Clasificación, buzonistas y carteros</i>		
13 Un jefe.....	130	
14 Un 2º jefe.....	110	
15 Un encargado de turno.....	100	
16 Cinco clasificadores, á \$ 80 c. u.....	400	
17 Un balijero.....	40	
<i>Expedición</i>		
18 Un jefe.....	130	
19 Un 2º jefe.....	110	
20 Un encargado de turno.....	100	
21 Cinco clasificadores á \$ 80 c. u.....	400	
22 Un balijero.....	40	
<i>Abonados, listas y encomiendas</i>		
23 Un jefe.....	130	
24 Un 2º jefe.....	110	
25 Un encargado de turno.....	100	
26 Cinco clasificadores, á \$ 80 c. u.....	400	
27 Un balijero.....	40	
<i>Franqueo, certificados, valores declarados y giros</i>		
28 Un jefe.....	130	
29 Un 2º jefe.....	110	
30 Un encargado de turno.....	100	
31 Cinco clasificadores, á \$ 80 c. u.....	400	
32 Un balijero.....	40	
DEPENDENCIAS		
<i>Olavarría</i>		
33 Jefe, telegrafista de 3ª.....	100	
34 Un telegrafista de 4ª.....	80	
35 Un auxiliar.....	60	
36 Un guarda-hilos.....	50	
37 Distribución de telegramas.....	30	
38 Gastos de oficina.....	5	
	5330	

	Al mes	Al año
	5330	
<i>Paso de los Indios</i>		
39 Un jefe, telegrafista de 1ª.....	125	
40 Un telegrafista de 4ª.....	80	
41 Un guarda-hilos.....	70	
42 Gastos de oficina.....	16	
<i>Covunco</i>		
43 Igual al anterior.....	285	
<i>Codihué</i>		
44 Igual al anterior.....	285	
<i>Norquin</i>		
45 Igual á la anterior.....	285	
<i>Chos Malal</i>		
46 Igual á la anterior.....	285	
<i>Vidal</i>		
47 Igual á la anterior.....	285	
<i>Tratayen</i>		
48 Igual á la anterior.....	285	
<i>Chilforó</i>		
49 Igual á la anterior.....	285	
<i>Puerto de Bahía Blanca</i>		
50 Jefe, telegrafista de 4ª.....	80	
51 Distribución de telegramas.....	20	
52 Gastos de oficina.....	5	
	<hr/> 7715	

	Al mes	Al año
<i>Monte Hermoso</i>		
	7715	
53 Jefe, telegrafista de 4 ^a	80	
54 Un guarda-hilos.....	50	
55 Gastos de oficina.....	5	
<i>Coronel Pringles</i>		
56 Un jefe de correos.....	60	
57 Para gastos de oficina.....	5	
<i>Fuerte Argentino</i>		
58 Un jefe, telegrafista de 4 ^a	80	
59 Un guarda-hilos.....	50	
60 Gastos de oficina.....	5	
<i>Puán</i>		
61 Un jefe, telegrafista de 4 ^a	80	
62 Un guarda-hilos.....	50	
63 Distribución de telegramas y corresponden- cia.....	20	
64 Gastos de oficina.....	5	
<i>Corta Pie</i>		
65 Un telegrafista de 4 ^a	80	
66 Un guarda-hilos.....	50	
67 Gastos de oficina.....	5	
<i>Carhué</i>		
68 Un jefe, telegrafista de 3 ^a	100	
69 Un guarda-hilos.....	50	
70 Un auxiliar.....	40	
71 Distribución de telegramas.....	20	
72 Gastos de oficina.....	5	
<i>Guamini</i>		
73 Jefe, telegrafista de 3 ^a	100	
74 Un auxiliar.....	60	
75 Un guarda-hilos.....	50	
76 Distribución de telegramas.....	20	
	8785	

	Al mes	Al Año
	8785	
77 Gastos de oficina.....	5	
78 Para manutención de un caballo.....	20	
<i>Coronel Dorrego</i>		
79 Un telegrafista de 4ª.....	80	
80 Un guarda-hilos.....	50	
81 Distribución de correspondencia.....	10	
82 Gastos de oficina.....	5	
<i>La Sirena</i>		
83 Un telegrafista de 4ª.....	80	
84 Distribución de correspondencia.....	10	
85 Gastos de oficina.....	5	
<i>Sauce</i>		
86 Un telegrafista de 4ª.....	80	
87 Un guarda-hilos.....	50	
88 Distribución de correspondencia.....	10	
89 Gastos de oficina.....	5	
<i>Bravos del 2</i>		
90 Un jefe, telegrafista de 4ª.....	80	
91 Un guarda-hilos.....	50	
92 Gastos de oficina.....	5	
93 Para manutención de un caballo.....	20	
<i>Trenque-Lauquén</i>		
94 Jefe, telegrafista de 3ª.....	100	
95 Un guarda-hilos.....	50	
96 Para distribución de telegramas.....	20	
97 Gastos de oficina.....	5	
<i>Mari-Manuel</i>		
98 Jefe, telegrafista de 3ª.....	100	
99 Guarda-hilos.....	50	
100 Gastos de oficina.....	5	
	9680	

	Al mes	Al año
<i>General Acha</i>		
	9680	
101 Jefe, telegrafista de 3 ^a	100	
102 Un id de 4 ^a	80	
103 Un id de 4 ^a	60	
104 Un guarda-hilos.....	50	
105 Distribución de telegramas.....	20	
106 Gastos de oficina.....	5	
<i>Colonia La Merced</i>		
107 Jefe, telegrafista de 4 ^a	80	
108 Guarda-hilos.....	50	
109 Gastos de oficina.....	5	
<i>Colorado</i>		
110 Igual al anterior.....	135	
<i>Los Pozos</i>		
111 Igual al anterior.....	135	
<i>Patagones</i>		
112 Jefe, telegrafista de 1 ^a	125	
113 Un id. de 2 ^a	110	
114 Dos id de 3 ^a á \$!100 c. u.	200	
115 Un guarda-hilos.....	50	
116 Distribución de telegramas y corresponden- cia.....	40	
117 Gastos de oficina.....	15	
<i>Boca del Rio Negro</i>		
118 Jefe telegrafista de 4 ^a	80	
119 Gastos de oficina.....	5	
<i>Viedma</i>		
120 Un jefe, telegrafista de 3 ^a	100	
121 Distribución de telegramas y corresponden- cia.....	20	
122 Gastos de oficina.....	5	
	11150	

	Al mes	Al año
	11150	
<i>General Pringles</i>		
(Patagonia)		
123 Un jefe, telegrafista de 3ª.....	100	
124 Un guarda-hilos.....	50	
125 Gastos de oficina.....	5	
<i>Conesa</i>		
126 Igual á la anterior.....	155	
<i>Conesa Sud</i>		
127 Un jefe, telegrafista de 3ª.....	100	
128 Un guarda-hilos.....	50	
129 Gastos de oficina.....	5	
<i>Cristiano Muerto</i>		
130 Un telegrafista de 3ª.....	100	
131 Un íd. íd. de 4ª.....	80	
132 Dos guarda-hilos con caballo á \$ 70 c. u.....	140	
133 Distribución de telegramas.....	20	
134 Gastos de oficina.....	10	
<i>Tres Arroyos</i>		
135 Igual al anterior.....	350	
<i>Hueso Clavado</i>		
136 Igual al anterior.....	350	
	12665	

	Al mes	Al año
	12665	
<i>El Salitral</i>		
137 Igual al anterior.....	350	
<i>Puerto Belgrano</i>		
138 Un jefe telegrafista de 1 ^a	125	
139 Un íd. íd. de 2 ^a	110	
140 Un guarda-hilos con caballo.....	70	
141 Gastos de oficina.....	10	
<i>Negro Muerto</i>		
142 Un jefe, telegrafista de 4 ^a	80	
143 Un guarda-hilos.....	50	
144 Gastos de oficina.....	5	
<i>Alfalfa</i>		
145 Un jefe de oficina.....	50	
146 Distribución de correspondencia.....	20	
147 Gastos de oficina.....	5	
<i>Chole-Choel</i>		
148 Un jefe, telegrafista de 3 ^a	100	
149 Un auxiliar.....	60	
150 Un guarda-hilos.....	50	
151 Gastos de oficina.....	5	
<i>General Roca</i>		
152 Un jefe, telegrafista de 3 ^a	100	
	13855	

	Al mes	Al año
	13855	
153 Guarda-hilos.....	50	
154 Gastos de oficina.....	5	
<i>Limay</i>		
155 Un jefe, telegrafista de 4ª.....	80	
156 Un guarda-hilos.....	50	
157 Gastos de oficina.....	5	
<i>Paso de los Indios</i>		
158 Igual á la anterior.....	135	
<i>Fortin Viejo</i>		
159 Un jefe, telegrafista de 4ª.....	80	
160 Gastos de oficina.....	5	
<i>Chos Malal</i>		
161 Jefe de oficina de correos.....	20	
162 Distribución de correspondencia.....	10	
163 Gastos de oficina.....	5	
<i>San Jorge</i>		
164 Un telegrafista de 4ª.....	80	
165 Un guardahilos.....	60	
166 Distribución de correspondencia y telegramas.....	20	
167 Gastos de oficina.....	5	
<i>San Francisco de Belloc</i>		
168 Igual al anterior.....	165	
	<hr/> 14630	

	Al mes	Al año
<i>Guatrachen</i>		
169 Un jefe, telegrafista de 4ª.....	14630	
170 Un guarda-hilos.....c.....	80	
171 Gastos de oficina.....	50	
	5	
<i>Asignación para los encargados de las estafetas siguientes:</i>		
172 Bajo Hondo, Hinojo, Hucal, Muñoz, Rocha, La Tigra, La Gama, La Colina, Sauce Corto, Currumalán, Pigüe, Tornquist, Napostá, Cuchillacó, Victorica, San Javier, General Frías, Colonia Conesa, Villa Olga, Nueva Roma, Berraondo, Adolfo Alsina, Jacinto Araoz, Bernasconi, Estación San Román, Estación Irene, Fortín Uno, Santa Rosa de Toay, Norquín, Arroyo Corto, Llamuco, Laprida, Bella Vista, Estación Llupe, Estación Aparicio, Grumbein, Junín de los Andes, Las Mostazas, La Aurora, La Central, Cuchillico, Lavalle Sud, Mineral de la Pampa, Monte La Plata, Paso de las Piedras, Santa Flora, San Germán, Arroyito, Bella Suiza, Toay, Boliche de Lata, Lamadrid, Aguileras y Campana Mahuida. Son 54 estafetas, a \$ 33 c. u.....	1782	
	<u>16547</u>	
GASTOS GENERALES		
<u>Item 22</u>		
1 Transporte de correspondencia en toda la República y subvención de mensajerías interprovinciales é internacionales y pago de tránsito territorial.....	56500	
2 Para impresión de timbres, valores postales, mapas, planos, anuarios de correos y demás impresiones generales y publicación de avisos de licitación.....	10500	
3 Para proveeduría general de útiles, materiales, aparatos y fletes, reparación y reconstrucción de las líneas telegráficas.....	30000	
4 Para alquileres de casa, alumbrado, aseo y conservación de todas las oficinas de la República, adquisición de mobiliario y gastos de oficina de la Administración y de las sucursales de la Capital, viático y pasajes.....	31000	
5 Para eventuales.....	2000	
	<u>130000</u>	
Total del inciso.....		198564
		<u>1560000</u>
		6069477 96

71
c/c
S/

	Al mes	Al año
INCISO 4°		
DEPARTAMENTO DE INGENIEROS CIVILES DE LA NACIÓN		
Item 1		
1 Un director.....	1000	
2 Un vice-director.....	800	
3 Un asesor letrado.....	300	
4 Cinco ingenieros, inspectores generales á \$ 600 c. u.....	3000	
5 Trece ingenieros de primera á \$ 400 c. u.....	5200	
6 Diez y seis ingenieros de segunda á \$ 300 cada uno.....	4800	
7 Ocho ayudantes á \$ 180 c. u.....	1440	
8 Cuatro dibujantes proyectistas á \$ 180 c. u.....	720	
9 Cuatro dibujante de primera á \$ 150 c. u.....	600	
10 Cuatro dibujantes de segunda á \$ 120 c. u.....	480	
11 Tres sobrestantes á \$ 120 a. u.....	360	
12 Un secretario.....	400	
13 Un prosecretario.....	300	
14 Un contador.....	400	
15 Un tesorero.....	280	
16 Un habilitado pagador.....	180	
17 Dos tenedores de libros á \$ 200 c. u.....	400	
18 Siete auxiliares primeros á \$ 150 c. u.....	1050	
19 Dos auxiliares segundos á \$ 120 c. u.....	240	
20 Un encargado de la mesa de entradas.....	180	
21 Un encargado de instrumentos.....	180	
22 Once escribientes á \$ 100 c. u.....	1100	
23 Un mayordomo.....	60	
24 Un heliógrafo.....	60	
25 Seis ordenanzas á \$ 50 c. u.....	300	
	23830	285960
Item 2		
1 Personal extraordinario.....	5000	60000
Item 3		
1 Viáticos, sobresueldos y gastos.....	4000	48000 -
OFICINA DE PATENTE DE INVENCION Y MARCAS DE FÁBRICA		
Item 4		
1 Un jefe.....	400 -	
2 Dos auxiliares á \$ 120 c. u.....	240 -	
3 Un escribiente.....	80 -	
4 Un químico.....	100 -	
	820 -	9840 --

	Al mes	Al año
INSPECCIÓN GENERAL Y DIRECCIÓN DE LAS OBRAS		
<i>Item 5</i>		
1 Un ingeniero director é inspector general.....	600	
2 Gastos de inspección.....	100	
3 Un secretario.....	200	
4 Jefe de contabilidad.....	350	
5 Un encargado de la estadística.....	140	
6 Dos auxiliares de libros á \$ 120 c. u.....	240	
7 Un escribiente.....	100	
8 Un ingeniero, jefe de máquina de 1ª clase..	400	
9 Un ingeniero, jefe de estudios 1ª clase.....	400	
10 Dos ingenieros de 2ª clase á \$ 300 c. u.....	600	
11 Un maquinista.....	180	
12 Tres dibujantes proyectistas á \$ 180 c. u.....	540	
13 Dos inspectores de obras á \$ 140 c. u.....	280	
14 Cuatro sobrestantes á \$ 120 c. u.....	480	
15 Dos aprendices á \$ 50 c. u.....	100	
16 Gastos de oficina.....	100	
17 Dos ordenanzas á \$ 50 c. u.....	100	
18 Para viáticos, sobresueldos, trabajos ex- traordinarios y trabajos de noche y asis- tencia médica.....	1000	
<i>Talleres</i>		
19 Contraamaestre de talleres.....	230	
20 Maquiristas.....	170	
21 Jornales para personal de talleres.....	9235	
22 Apuntador.....	90	
<i>Depósito personal</i>		
23 Jefe de deposito.....	200	
24 Apuntador.....	100	
25 Jornales para el personal del depósito.....	275	
<i>Empedrados, levantamiento de planos y señales</i>		
26 Dos capataces á \$ 100 c. u.....	200	
27 Jornales para oficiales, peones, ect.....	1915	
	18325	

	Al mes	Al año
	18325	
<i>Tren del dragado para cinco dragas</i>		
28 Cinco jefes dragadores á \$ 205 c. u.....	1025	
29 Cuatro capitanes á \$ 180 c. u.	720	
30 Tres maquinistas de 2ª á \$ 145 c. u.....	435	
31 Un capataz 2º.....	135	
32 Dos conductores á \$ 100 c. u.....	200	
33 Cuatro contra maestres á \$ 100 c. u.....	400	
34 Dos contra maestres á \$ 90 c. u.....	180	
35 Jornales para fogistas, marineros, etc.....	5025	
<i>Diez chatas á vapor</i>		
36 Jornales para personal de las mismas.....	5345	
<i>Tres chatas comunes</i>		
37 Jornales para personal de las mismas.....	1570	
<i>Cuatro remolcadores y dos lanchas á vapor</i>		
38 Jornales.....	2640	
<i>Trabajos en Martín García</i>		
39 Jornales.....	250	
	<hr/> 36250	435000
<i>Varios gastos</i>		
Item 6		
1 Reparaciones, carbón, artículos y materiales de consumo.....	18000	
	<hr/> 18000	216000
Total del inciso 4º.....		<hr/> <hr/> 1034800

	Al mes	Al año
INCISO 5°		
DIRECCIÓN GENERAL DE FERROCARRILES		
Item 1		
1 Presidente.....	900	
2 Secretario.....	450	
3 Asesor letrado.....	250	
4 Oficial 1°.....	180	
5 Oficial 2°.....	120	
6 Encargado de la mesa de entradas.....	100	
7 Dos auxiliares á \$70 c. u.....	140	
8 Intendente.....	100	
9 Cuatro ordenanzas á \$ 50 c. u.....	200	
10 Viáticos, estudios, alquiler de casa, telégrafos, teléfonos, gastos de oficina, instrumentos, etc.....	3000	
	<hr/> 5440	65280
<i>Oficina de contabilidad</i>		
Item 2		
1 Contador general.....	600	
2 Subcontador general 2° jefe.....	500	
3 Dos contadores, á \$ 400 c. u.....	800	
4 Subcontador 1°.....	300	
5 Id. id. 5°.....	240	
6 Tenedor de libros.....	200	
7 Tesorero habilitado.....	250	
8 Oficial 1°.....	120	
9 Dos auxiliares á \$ 100 c. u.....	200	
10 Dos escribientes á \$ 70 c. u.....	140	
	<hr/> 3350	40200
<i>Inspección técnica y administrativa</i>		
Item 3		
1 Ingeniero inspector general.....	600	
2 Tres inspectores administrativos á \$ 350 c.u.	1050	
	<hr/> 1650	

	Al mes	Al año
	1650	
3 Ingeniero 2° ayudante.....	300	
4 Archivero general.....	150	
5 Oficial 2°.....	120	
6 Auxiliar.....	100	
<i>Inspección técnica</i>		
7 Ingeniero jefe.....	450	
8 Cuatro ingenieros, de 1ª a \$ 400 c. u.....	1600	
9 Seis ingenieros, de 2ª a \$ 300 c. u.....	1800	
10 Seis ingenieros de 3ª a \$ 250 c. u.....	1500	
11 Oficial 2°.....	120	
<i>Estadística</i>		
12 Ingeniero jefe.....	450	
13 Dos calculistas a \$ 300 c. u.....	600	
14 Oficial 2°.....	120	
<i>Asuntos comerciales</i>		
15 Ingeniero jefe.....	400	
16 Calculista.....	300	
17 Oficial 2°.....	120	
<i>Transporte y material rodante</i>		
18 Ingeniero mecánico, jefe.....	400	
19 Dos técnicos mecánicos, a \$ 300 c. u.....	600	
20 Dos dibujantes a \$ 150.....	300	
21 Auxiliar.....	100	
	<hr/> 11180	
Tot: 1 del inciso 5°.....		<hr/> 134160
		<hr/> 239640

	Al mes	Al año
INCISO 6		
FERROCARRIL NACIONAL ANDINO		
(Incluso el ramal á La Toma y al Polígono)		
DIRECCIÓN		
<i>Administración</i>		
<u>Item 1</u>		
1 Administrador.....	850	
2 Secretario.....	300	
3 Auxiliar 1º.....	120	
4 Id. 2º.....	80	
5 Archivero.....	100	
6 Personal subalterno.....	100	
<i>Contaduría</i>		
7 Contador.....	500	
8 Jefe de control.....	350	
9 Tesorero pagador.....	300	
10 Tenedor de libros.....	280	
11 Interventor estaciones.....	220	
12 Jefe de la estadística.....	220	
13 Tres auxiliares 1ºs á \$ 150 c. u.....	450	
14 Dos auxiliares á \$ 125 c. u.....	250	
15 Tres auxiliares 2ºs á \$ 100 c. u.....	300	
16 Ordenanza.....	40	
17 Gastos de oficina.....	500	
<i>Almacenes</i>		
18 Jefe.....	250	
19 Tenedor de libros.....	120	
20 Auxiliar 1º.....	100	
21 Personal subalterno.....	250	
<i>Varios</i>		
22 Seguros y gastos judiciales.....	100	
23 Honorarios médicos y medicamentos.....	200	
24 Renovación de la vía, alquiler de tren rodante, alumbrado, limpieza, eventuales, etc.....	10000	
	<hr/> 15980	191760

	Al mes	Al año
TRÁFICO—MOVIMIENTO		
<i>Oficina</i>		
<u>Item 2</u>		
1 Jefe.....	450	
2 Auxiliar de tráfico.....	150	
3 Auxiliar de movimiento.....	150	
4 Encargado de la mesa de entradas.....	100	
5 Auxiliar	90	
6 Jefe relevante.....	140	
7 Inspector de tráfico en Villa María.....	150	
8 Inspector de intercambio en Villa Mercedes..	150	
9 Portero	40	
10 Gastos de oficina.....	100	
<i>Via permanente</i>		
11 Personal.....	8800	
ESTACIONES		
<i>Río IV</i>		
12 Jefe.....	200	
13 2º jefe y factor de encomiendas.....	140	
14 Auxiliar boletero.....	100	
15 Factor de cargas	110	
16 Auxiliar 1º.....	90	
17 Personal subalterno.....	800	
<i>Villa Mercedes</i>		
18 Jefe.....	200	
19 2º jefe y factor de encomiendas.....	140	
20 Auxiliar boletero.....	100	
21 Factor de cargas.....	110	
22 Auxiliar 1º.....	90	
23 Personal subalterno.....	600	
<i>Sampacho</i>		
24 Jefe	100	
25 Personal subalterno.....	145	
<i>Vélez Sarsfield, Las Perdices y General Cabrera</i>		
26 Tres jefes á \$ 90 c. u.....	270	
27 Personal subalterno.....	300	
	<hr/> 13815	

	Al mes	Al año
<i>Chucul, Carnerillo, Las Higueras, Santa Catalina, Chaján</i>	13815	
28 Cinco jefes á \$ 80 c. u.....	400	
29 Personal subalterno.....	200	
<i>Kilómetros 18 y 65—San José, Cambio y Viscacheras</i>		
30 Cuatro jefes á \$ 75 c. u.....	300	
31 Personal subalterno.....	160	
<i>La Toma</i>		
32 Jefe.....	120	
33 Personal subalterno.....	105	
<i>Trenes</i>		
34 Sueldos de guardas, palanqueros, etc.....	2000	
35 Aceite, grasa para ejes y alumbrado.....	1800	
<i>Varios</i>		
36 Indemnizaciones por pérdidas, etc.....	250	
37 Publicaciones.....	60	
38 Servicio común: estación Villa María.....	517	
39 Gastos de la oficina de ajustes.....	800	
	20527	246324
VÍA Y OBRAS		
<u>Item 3</u>		
1 Ingeniero jefe.....	530	
2 Inspector de vía.....	200	
3 Dibujante.....	100	
4 Portero.....	40	
5 Gastos de oficina.....	100	
<i>Vía</i>		
6 Sueldo de capataces, peones, etc.....	5500	
7 Materiales, rieles, tornillos, durmientes, cambios, etc.....	950	
	7420	

	Al mes	Al año
<i>Balasto</i>	7420	
8 Transporte de tierra.....	100	
<i>Edificios</i>		
9 Sueldos de capataces, peones etc.....	400	
10 Materiales, señales, etc.....	1000	
11 Herramientas, etc.....	200	
<i>Telégrafo</i>		
12 Inspector, relojero y auxiliar de vía.....	150	
13 Dos guarda-hilós á \$ 50 c. u.....	100	
14 Materiales	100	
	9470	113640
TRACCIÓN Y TALLERES		
<i>Talleres</i>		
Item 4		
1 Jefe, ingeniero mecanico.....	500	
2 Auxiliar.....	150	
3 Contraamaestre general	200	
4 Auxiliar, encargado de libros.....	150	
5 Apuntador.....	120	
6 Auxiliar 2º.....	100	
7 Portero.....	40	
8 Gastos de oficina.....	100	
<i>Máquinas fijas</i>		
9 Sueldos	140	
10 Materiales (toda clase).....	500	
<i>Máquinas, útiles y herramientas</i>		
11 Sueldos de operarios y peones.....	500	
12 Materiales (toda clase).....	1000	
LOCOMOTORAS		
<i>Conducción</i>		
13 Capataz de maquinistas, maquinistas de 1ª, id. de 2ª, id de 3ª, id. de maniobras, fo-	3500	

	Al mes	Al año
guistas, limpiadores, vaporistas y personal subalterno.....	3500	
	3000	
<i>Combustible</i>		
14 Carbón, leña y agua.....	15000	
15 Materiales, aceite, grasa.....	1800	
<i>Conservación</i>		
16 Sueldos de operarios, peones, etc.....	2000	
17 Materiales (toda clase).....	1000	
COCHES Y WAGONES		
<i>Conservación de coches</i>		
18 Sueldos de operarios y peones.....	1150	
19 Materiales (de toda clase).....	700	
<i>Conservaciones de wagones</i>		
20 Sueldos de operarios y peones.....	2000	
21 Materiales (de toda clase).....	1000	
22 Averías de vehículos á otras empresas.....	300	
	<hr/>	
	31450	377400
Total del inciso 6°...		<hr/> 929124 <hr/>
INCISO 7°		
FERROCARRIL NACIONAL CENTRAL NORTE Y SAN CRISTÓBAL Á TUCUMÁN		
DIRECCIÓN		
<i>Administración</i>		
<u>Item 1</u>		
1 Administrador.....	1000	
2 Secretario.....	400	
3 Oficial.....	150	
4 Personal subalterno.....	300	
	<hr/>	
	1850	

	Al mes	Al año
5 Encargado del depósito de materiales (Salta y Jujuy)	1850	
	300	
<i>Contaduría</i>		
6 Contador	600	
7 Tenedor de libros.....	300	
8 Dos auxiliares 1 ^{os} á \$ 130 c. u.....	260	
9 Tesorero.....	250	
10 Pagador	200	
11 Jefe de control.....	350	
12 Auxiliar 1 ^o de control	200	
13 Jefe de estadística y tarifas.....	180	
14 Interventor de estaciones.....	200	
15 Tres auxiliares á \$ 120 c. u.....	360	
16 Tres escribientes á \$ 100 c. u.....	300	
17 Un portero.....	50	
18 Gastos de oficina, útiles, etc.....	600	
<i>Almacenes</i>		
19 Jefe	300	
20 Segundo jefe.....	180	
21 Tenedor de libros.....	150	
22 Dos inspectores de leña á \$ 120 c. u.....	240	
23 Encargado de almacenes, San Cristóbal.....	100	
24 Personal subalterno y peones.....	570	
<i>Varios</i>		
25 Gastos judiciales	100	
26 Medicamentos, subvenciones á los hospitales eventuales, etc.....	1500	
27 Renovación de la vía, talleres, locomotoras, eventuales, etc.....	15500	
	24640	295680
TRÁFICO Y MOVIMIENTO		
<i>Oficina del Jefe</i>		
<u>Item 2</u>		
1 Inspector jefe.....	500	
2 Auxiliar de tráfico.....	250	
3 Auxiliar de movimiento.....	200	
	950	

	A mes	Al año
	950	
4 Inspector, sección Tucumán á Suncho Corral.....	250	
5 Inspector, sección Tucumán á General Güemes.....	250	
6 Inspector, sección Suncho Corral á San Cristobal.....	250	
7 Inspector sección General Güemes á Salta y Jujuy.....	250	
8 Agente de intercambio en Tucumán.....	150	
9 Agente de intercambio en San Cristóbal.....	150	
10 Cuatro jefes reemplazantes á \$ 120 c. u.....	480	
11 Encargado del telégrafo.....	160	
12 Personal subalterno.....	600	
13 Gastos de oficina.....	300	
ESTACIONES		
<i>Taft Viejo, Tapia, Vipos, Alurralde, Trancas, Tala, Arenal Metan, Las Piedras, Chilcas, Palomitas, Campo Santo, Mojotoro y Perico.</i>		
14 Catorce jefes á \$ 100 c. u.....	1400	
15 Catorce cambiadores á \$ 45 c. u.....	630	
<i>Rosario de la Frontera</i>		
16 Un jefe.....	120	
17 Un auxiliar telegrafista.....	70	
18 Un cambiador.....	45	
19 Un peón.....	40	
<i>General Güemes</i>		
20 Jefe.....	150	
21 Personal subalterno.....	400	
<i>Salta</i>		
22 Jefe.....	160	
23 Factor de cargas.....	100	
24 Personal subalterno.....	385	
	<hr/> 7290	

	Al mes	Al año
<i>Palpalá, Yatasto, Cabeza de Buey</i>		
	7290	
25 Tres jefes á \$ 90 c. u.....	270	
26 Tres cambiadores á \$ 45 c. u.....	135	
<i>Jujuy</i>		
27 Jefe.....	130	
28 Un auxiliar telegrafista.....	75	
29 Un factor de encomiendas y carga.....	110	
30 Personal subalterno.....	150	
<i>Pampa Blanca</i>		
31 Jefe.....	110	
32 Auxiliar telegrafista.....	70	
33 Personal subalterno.....	90	
<i>Tucumán</i>		
34 Factor de carga y cajero.....	150	
35 Personal subalterno, estación línea San Cris- tóbal.....	800	
<i>Empalme Kilómetro 5</i>		
36 Jefe y personal subalterno.....	130	
<i>Cacambó, La Cañada</i>		
37 Dos jefes y bombas á \$ 140 c. u.....	280	
38 Personal subalterno.....	165	
<i>Pacard, Los Ralos, Suncho Corral</i>		
39 Tres jefes á \$ 120 c. u.....	360	
40 Personal subalterno.....	425	
<i>La Florida, San Andrés, Villarruel, Las Cejas, Kilómetro 483, Aurora, Tacañitas.</i>		
41 Siete jefes á \$ 100 c. u.....	700	
42 Personal subalterno.....	350	
	<hr/> 11790	

	Al mes	Al año
<i>Ojo de Agua, Fortín Tostado</i>	11790	
43 Dos jefes á \$ 110 c. u.....	220	
44 Personal subalterno.....	170	
<i>Pozo Hondo, Clodomira, Fortín Inca, Las Avis- pas, La Cabral</i>		
45 Cinco jefes á \$ 100 c. u.....	500	
46 Personal subalterno.....	150	
<i>Bandera</i>		
47 Jefe con bomba.....	115	
<i>Santa Felisa, Matará, Mellero, Anatuya, Fortín Averías, Guardia Escolta, Independencia, Portalís, Esteban Rams, Chañar.</i>		
48 Diez jefes á \$ 80 c. u.....	800	
49 Personal subalterno.....	400	
<i>San Cristóbal</i>		
50 Un jefe.....	125	
51 Personal subalterno.....	580	
<i>Trenes</i>		
52 Conductores, guarda-encomiendas, palan- queros, etc.....	4000	
<i>Varios</i>		
53 Publicación de avisos, horarios y vestuarios	500	
	19350	232200
<i>Vías y obras</i>		
Item 3		
1 Ingeniero jefe.....	650	
2 Ingeniero auxiliar.....	300	
3 Auxiliar de libros.....	150	
4 Dos dibujantes á \$ 120 c. u.....	240	
	1340	

	Al mes	Al año
	1340	
5 Dos inspectores de sección á \$ 300 c. u.....	600	
6 Dos íd. id. id. á \$ 250 c. u.....	500	
7 Dos sobrestantes á \$ 150 c. u.....	300	
8 Personal subalterno.....	240	
<i>Gastos de oficina</i>		
9 Sueldos de capataces, peones, guardianes, etc.	35000	
10 Materiales, rieles, eclisas, durmientes.....	5000	
11 Balasto. trasporte de tierra.....	1500	
<i>Obras de arte</i>		
12 Sueldos y materiales.....	4000	
<i>Edificios</i>		
13 Sueldos y materiales.....	3200	
<i>Utiles de trabajo</i>		
14 Herramientas, etc.....	1500	
<i>Telégrafo</i>		
15 Cinco guarda-hilos á \$ 80 c. u.....	400	
16 Materiales.....	500	
	54080	648960
TRACCIÓN Y TALLERES		
<i>Talleres</i>		
Item 4		
1 Un jefe ingeniero mecánico.....	500	
2 Encargado de talleres, General Gtemes.....	200	
3 Id. id. San Cristobal.....	200	
4 Auxiliar, encargado de libros.....	150	
5 Id. en San Cristóbal.....	120	
6 Auxiliar.....	100	
	1270	

	Al mes	Al año
7 Dos auxiliares apuntadores, en Tucumán, á \$ 100 c. u.....	1270	
8 Un dibujante.....	200	
9 Un capataz, jefe de depósito, sección Tucumán.....	150	
10 Un id. id., sección Suncho Corral.....	200	
11 Un id. id., sección Aurora.....	200	
12 Un id. id., Fortín Tostado.....	180	
13 Un id. id., sección San Cristobal.....	150	
14 Un id. id., sección Tucumán (C. Norte).....	200	
15 Personal subalterno.....	200	
16 Gastos de oficina.....	300	
<i>Máquinas fijas</i>		
17 Sueldos de maquinistas, foguistas, etc.....	400	
18 Carbón, aceite, grasa, etc.....	800	
<i>Máquinas, útiles y herramientas</i>		
19 Sueldos.....	250	
20 Materiales (toda clase).....	500	
LOCOMOTORAS		
<i>Conducción</i>		
21 Maquinistas de 1ª, 2ª 3ª y 4ª, foguistas, limpia- máquinas, etc.....	18000	
22 Combustible, carbón y leña.....	12000	
23 Materiales, aceite, grasa, estopa, etc.....	8000	
24 Agua, sueldos, provisión de agua.....	2200	
<i>Conservación</i>		
25 Sueldos de operarios y peones.....	10000	
26 Materiales.....	6000	
COCHES Y WAGONES		
<i>Conservación de coches</i>		
27 Sueldos de operarios. etc.....	8000	
28 Materiales.....	4000	
	<hr/>	
	73500	

	Al mes	Al año
<i>Conservación de wagoes</i>	73500	
29 Sueldos de operarios, etc.....	6000	
30 Materiales.....	5000	
	<hr/>	
Total del inciso 7°.....	84500	1014000
		<hr/>
		2190840
		<hr/>
INCISO 8°		
FERROCARRIL DEÁN FÚNES Á CHILECITO Y DE CHUMBICHA Á CATAMARCA		
Línea Deán Funes á Chilecito		
DIRECCIÓN		
<i>Administración</i>		
Item 1		
1 Administrador.....	700	
2 Secretario.....	200	
3 Ordenanza.....	50	
<i>Contaduría</i>		
4 Contador.....	400	
5 Tenedor de libros 1º, auxiliar.....	200	
6 Dos tenedores de libros 2ºs, auxiliares, á \$ 120 c. u.....	240	
7 Tesorero pagador.....	200	
8 Jefe de control.....	180	
<i>Gastos de oficina</i>		
9 Útiles de escritorio, etc., y viáticos.....	600	
<i>Almacenes</i>		
10 Jefe.....	200	
11 Tenedor de libros.....	100	
12 Personal subalterno.....	195	
<i>Varios</i>		
13 Seguros, gastos judiciales, etc.....	50	
14 Asistencia médica, medicamentos, etc.....	50	
	<hr/>	
	3365	

	Al mes	Al año
<i>Eventuales</i>	3365	
15 Renovación de vía, obras de arte, locomotoras.....	1500	
	4865	58380
TRÁFICO Y MOVIMIENTO		
<i>Oficina</i>		
Item 2		
1 Jefe.....	300	
2 Jefe relevante.....	120	
3 Gastos de oficina.....	50	
ESTACIONES		
<i>Deán Funes</i>		
4 Jefe, telegrafista.....	130	
5 Personal subalterno.....	220	
<i>Santo Domingo, Paso Viejo, Serrezuela, Castro Barros, Punta de los Llanos, Kilómetro 50</i>		
6 Seis jefes á \$ 90 c. u.....	540	
7 Personal subalterno.....	240	
<i>Cruz del Eje</i>		
8 Jefe telegrafista.....	100	
9 Telegrafista.....	75	
10 Personal subalterno.....	120	
<i>Soto</i>		
11 Jefe.....	100	
12 Personal subalterno.....	40	
<i>Chañar-Chamical</i>		
13 Dos jefes á \$ 90 c. u.....	180	
14 Personal subalterno.....	80	
<i>Tuclame</i>		
15 Jefe.....	100	
16 Personal subalterno.....	110	
	2505	

	Al mes	Al año
	2505	
<i>Patquia</i>		
17 Jefe.....	130	
18 Personal subalterno.....	190	
19 Herramientas y útiles.....	300	
20 Impresos y útiles de escritorio.....	100	
<i>Trenes</i>		
21 Conductores, gualdas, palanqueros, engrasadores.....	500	
22 Lonas, sogas, etc.....	100	
23 Aceite y grasa.....	50	
<i>Varios</i>		
24 Indemnizaciones.....	100	
25 Publicaciones, impresiones, oficina de ajustes y eventuales.....	400	
	4375	52500
<i>Via y obras</i>		
Item 3		
1 Ingeniero jefe.....	400	
2 Auxiliar dibujante.....	100	
3 Gastos de oficina.....	50	
<i>Via</i>		
4 Inspector de vía.....	200	
5 Sobrestante.....	100	
6 Apuntador, capataces, peones, recorredores, zonereros y mulas.....	6000	
7 Materiales, rieles, tornillos, etc.....	300	
8 Balasto, transporte de tierra.....	100	
<i>Obras de arte</i>		
9 Sueldos de oficiales y peones.....	500	
10 Materiales (toda clase).....	300	
<i>Edificios</i>		
11 Sueldos de oficiales y peones.....	200	
12 Materiales (toda clase).....	200	
	8750	

	Al mes	Al año
	8750	
<i>Útiles de trabajo</i>		
13 Herramientas, etc.....	500	
<i>Telégrafo</i>		
14 Dos guarda-hilos á \$ 80 c. u.....	160	
15 Materiales.....	120	
	9530	114360
TRACCIÓN Y TALLERES		
<i>Talleres, oficina</i>		
Item 4		
1 Jefe, ingeniero mecánico.....	350	
2 Apuntador auxiliar.....	100	
3 Contra maestre.....	200	
4 Personal subalterno.....	70	
5 Gastos de oficina.....	30	
<i>Máquinas fijas</i>		
6 Sueldos de maquinistas y foguistas.....	100	
7 Materiales, leña, aceite, etc.....	70	
<i>Máquinas, útiles y herramientas</i>		
8 Sueldos, operarios y peones.....	2000	
9 Materiales.....	200	
LOCOMOTORAS		
<i>Conducción</i>		
10 Maquinistas de 1ª y 2ª, foguistas, pasaleña, etc.....	1300	
11 Combustible, leña.....	600	
12 Materiales, aceite, grasa.....	250	
<i>Agua</i>		
13 Sueldos, mangas, etc.....	400	
	5670	

	Al mes	Al año
	5670	
<i>Conservación</i>		
14 Sueldos, operarios y peones.....	600	
15 Materiales (toda clase).....	200	
COCHES Y WAGONES		
<i>Conservación de coches</i>		
16 Sueldos.....	200	
17 Materiales.....	100	
<i>Conservación de wagones</i>		
18 Sueldos.....	200	
19 Materiales.....	200	
	7170	86040
LÍNEA CHUMBICHA A CATAMARCA		
<i>Dirección y Administración</i>		
Item 5		
1 Subadministrador.....	400	
<i>Almacenes</i>		
2 Auxiliar.....	90	
<i>Varios</i>		
3 Renovación de vía, tren rodante, obras de arte y eventuales.....	500	
	990	11880
TRÁFICO Y MOVIMIENTO		
<i>Estaciones</i>		
<i>Catamarca</i>		
Item 6		
1 Jefe.....	150	
2 Auxiliar y jefe relevante.....	120	
3 Personal subalterno.....	265	
	535	

	Al mes	Al año
<i>Capayán—Mirafleres—Villa Prima</i>	535	
4 Tres jefes á \$ 80 c. u.....	240	
5 Personal subalterno.....	120	
<i>Chumbicha</i>		
6 Un revisador de cargas.....	90	
<i>Trenes</i>		
7 Sueldos de conductores y guardas.....	200	
<i>Varios</i>		
8 Gastos de oficina de ajustes, eventuales, herramientas, etc.....	800	
	1985	23820
VÍA Y OBRAS		
<i>Oficina</i>		
Item 7		
1 Inspector.....	150	
2 Auxiliar apuntador.....	80	
<i>Gastos de oficina</i>		
3 Útiles, etc.....	25	
<i>Vía</i>		
4 Sueldos, peones, zoneros, etc.....	1000	
5 Materiales, rieles, durmientes, etc.....	400	
6 Balasto.....	40	
<i>Obras de arte</i>		
7 Sueldos.....	200	
8 Materiales.....	200	
	2095	

	Al mes	Al año
<i>Edificios</i>	2095	
9 Sueldos.....	100	
10 Materiales.....	100	
<i>Utiles de trabajo</i>		
11 Herramientas.....	60	
	2355	28260
TRACCIÓN Y TALLERES		
<i>Talleres</i>		
Item 8		
1 Capataz mecánico.....	180	
2 Personal subalterno.....	456	
3 Leña y agua.....	375	
4 Materiales.....	750	
LOCOMOTORAS		
<i>Conducción</i>		
5 Maquinista, foguista y para leña.....	400	
	2161	25932
Total del inciso 8°.....		<u>401172</u>
INCISO 9°		
OBRAS DE SALUBRIDAD DE LA CAPITAL		
<i>Comisión</i>		
Item 1		
1 Presidente.....	1000	
2 Seis vocales.....	2250	
	3250	39000
<i>Secretaría</i>		
Item 2		
1 Secretario.....	600	
2 Pro-secretario.....	300	
3 Un ingeniero.....	300	
	1200	

	Al mes	Al año
4 Un auxiliar de 1ª.....	1200	
5 Dos id. de 2ª á \$ 120 c. u.....	150	
6 Un auxiliar de 3ª.....	240	
7 Dos escribientes á \$ 80 c. u.....	100	
	160	
	<hr/> 1850	22200
<i>Servicio administrativo</i>		
Item 3		
1 Contador general.....	600	
2 Subcontador.....	450	
3 Tesorero.....	400	
4 Subtesorero.....	200	
5 Dos tenedores de libros de 1ª á \$ 300 c. u.....	600	
6 Jefe de recaudación.....	300	
7 Un tenedor de libros de 2ª.....	250	
8 Jefe de padrón y boletas.....	250	
9 Id. 2º id. id.....	200	
10 Jefe de recaudación.....	200	
11 Jefe inspector.....	200	
12 Tenedor de libros 3º.....	200	
13 Pagador.....	200	
14 Comprador.....	200	
15 2º jefe de inspectores.....	180	
16 Quince cobradores y procuradores.....	12500	
17 Seis inspectores á \$ 150 c. u.....	900	
18 Archivero.....	150	
19 Ayudante del contador.....	200	
20 Siete auxiliares á \$ 150 c. u.....	1050	
21 Ocho id. 2º á \$ 120 c. u.....	960	
22 Veintiun id 3º á \$ 100 c. u.....	2100	
23 Veintidos id 4ª á \$ 90 c. u.....	1980	
24 Cuatro escribientes á \$ 80 c. u.....	320	
25 Fallas de caja para el tesorero y pagador.....	50	
	<hr/> 24640	295680
<i>Sección técnica</i>		
Item 4		
1 Ingeniero, jefe.....	800	
2 Id. de 1ª.....	400	
3 Ayudante.....	200	
4 Auxiliar 1º.....	150	
5 Gastos.....	20	
	<hr/> 1570	18840
<i>Explotación</i>		
Item 5		
1 Ingeniero, inspector general.....	600	
2 Id. id. de máquinas.....	500	
3 Ingeniero residente Estación Recoleta.....	400	
4 Cuatro id. de 1ª \$ 400 c. u.....	1600	
5 Sub-inspector de máquinas.....	350	
6 Encargado de la contabilidad.....	350	
	<hr/> 3800	

	Al mes	Al año
7 Cuatro ingenieros de 2ª á \$ 300 c. u.....	3800	
8 Jefe de talleres.....	1200	
9 Dos inspectores de 1ª á \$ 200 c. u.....	300	
10 Dibujante principal.....	400	
11 Dos encargados conservación cañerías á \$ 250 c. u.....	200	
12 Encargado servicio medidores.....	500	
13 Encargado del registro provisión de agua.....	250	
14 Id. id. cloacas externas.....	200	
15 Dos ayudantes á \$ 200 c. u.....	200	
16 Encargado del almacén y depósito de materiales.....	400	
17 Jefe de llaveros, cañerías de agua.....	200	
18 Buzo de la torre de toma, sueldo y gastos.....	180	
19 Dos dibujantes de 1ª á \$ 150 c. u.....	180	
20 Cuatro inspectores técnicos de 2ª á \$ 180 c. u.	300	
21 Cuatro inspectores id. de 3ª á \$ 150 c. u.....	720	
22 Seis auxiliares de 1ª á \$ 150 c. u.....	600	
23 Llavero mecánico, depósito distribuidor.....	900	
24 Cinco ayudantes de 2ª á \$ 130 c. u.....	150	
25 Encargado de corralón y servicio de carros..	150	
26 Seis auxiliares de 2ª á \$ 120 c. u.....	650	
27 Apuntador de talleres.....	150	
28 Ocho apuntadores medidores á \$ 100 c. u.....	720	
29 Sobrestante, encargado del filtro.....	120	
30 Dibujante de 2ª.....	120	
31 Id. de 3ª.....	100	
32 Trece capataces de 1ª á 100 c. u.....	1300	
33 Cuatro auxiliares de 3ª á 100 c. u.....	400	
34 Seis id. de 4ª á \$ 90 c. u.....	540	
35 Trece capataces de 2ª á \$ 90 c. u.....	1170	
36 Cuatro escribientes á \$ 80 c. u.....	320	
37 Cinco id. de 4ª á \$ 70 c. u.....	350	
38 Treinta y dos llaveros de cañería de agua á \$ 65 c. u.....	2080	
39 Un 2º jefe de llaveros.....	120	
40 Diez y ocho guardianes de cañería de agua á \$ 40 c. u.....	720	
41 Sueldos y jornales para albañiles, carpinteros, pintores, herreros, talabarteros, serenos, carreros y peones.....	26500	
	<hr/> 46960	563520
<i>Personal de las máquinas 1, 2, y 3; de Puerto Chico, del Sifón, de los distritos 28 y 29 y 30 y Belgrano.</i>		
Item 6		
1 Maquinistas.....	6200	
2 Foguistas.....	3305	
3 Limpiadores.....	2537	
4 Carboneros.....	440	
	<hr/> 12482	149784
<i>Oficina de análisis y servicio médico</i>		
Item 7		
1 Sueldos y gastos.....	1000	
	<hr/> 1000	12000

	Al mes	Al año
<i>Servicio</i>		
Item 8		
1 Mayordomo, ordenanzas, mensajeros, etc.....	700	8400
	<hr/> 700	
<i>Gastos generales</i>		
Item 9		
1 Alumbrado de los establecimientos de bombas, talleres, oficinas y gastos menores.....	1500	
2 Viático para ingenieros de explotación, inspectores y auxiliares.....	1300	
3 Eventuales.....	5000	
	<hr/> 7800	93600
<i>Materiales</i>		
Item 10	<u>Oro</u>	
1 Carbón, leña, coke.....	\$ 12500	
2 Aceite, grasa, jabón, velas, estopa, kerosene, meollar, amianto, esmeril, sogas, manila, cepillos, felpudos, etc..	1000	
3 Maderas, hierro, acero, cobre, estaño, plomo, zinc, cerrajería, pintura, etcétera.....	1200	
4 Cal, cemento, ladrillos, arena, piedras, cañería de barro cocido y demás materiales de mampostería.....	1000	
5 Cañería de hierro, collares, tapones, curvas, ramales, válvulas, cajas, etc. para la provisión de agua, piezas de repuesto para máquinas ó bombas	1800	
6 Forraje, guarniciones, caballos, carros, etc., para el corralón de limpieza.....	600	
7 Herramientas, carretillas, escobas de piazaba, tablones, cucharones, baldes, lámparas, faroles y demás útiles de trabajo.....	500	
8 Instrumentos, impresiones y útiles de escritorio.....	800	
9 Eventuales.....	1000	
Son \$ oro.....	<hr/> 20400	
que al tipo de \$ 280 %.....	57120	685440
Total del inciso 9°....	<hr/>	<hr/> 1888464

INCISO 10

MUSEO HISTÓRICO NACIONAL

Item :

	Al mes	Al año
1 Director.....	500	
2 Encargado del Registro.....	200	
3 Auxiliar.....	100	
4 Para adquisiciones, impresiones, etc.....	1000	
5 Guardián del sepulcro del general San Martín.....	60	
6 Guardián.....	60	
7 Dos ordenanzas á \$ 50 c. u.....	100	
	<hr/> 2020	24240
Total del inciso 10...		<hr/> 24240

INCISO 11

DEPARTAMENTO NACIONAL DE HIGIENE

Item :

1 Presidente.....	800	
2 Cuatro vocales médicos á \$ 400 c. u.....	1600	
3 Un vocal ingeniero sanitario.....	250	
4 Un secretario é inspector de sanidad in- terna.....	400	
5 Un secretario é inspector de sanidad marí- tima.....	400	
6 Un médico inspector para los establecimien- tos industriales.....	350	
7 Médico veterinario.....	200	
8 Un oficial 1º.....	120	
9 Un encargado de la mesa de entradas y sa- lidas.....	80	
10 Un encargado del telégrafo.....	150	
11 Un telegrafista de 1ª.....	130	
12 Ocho guardas diplomados á \$ 120 c. u.....	960	
	<hr/> 5440	65280

Sección de Sanidad Interna

Item :

1 Jefe.....	250
2 Un oficial 1º.....	120
3 Un encargado del archivo.....	120
4 Un auxiliar.....	100
5 Dos escribientes á \$ 80 c. u.....	160
	<hr/> 750

	Al mes	Al año
<i>Sección de Sanidad Marítima</i>		
	750	
6 Un jefe.....	300	
7 Un oficial 1º.....	150	
8 Un auxiliar.....	120	
9 Un encargado de la mesa de cuarentenas y patentes de sanidad.....	200	
10 Dos escribientes á \$ 80 c. u.....	160	
11 Catorce guardas diplomados de 1ª clase á \$ 150 c. u.....	2100	
<i>Servicio interno de la casa</i>		
12 Mayordomo.....	70	
13 Dos ordenanzas á \$ 50 c. u.....	100	
14 Correo.....	40	
	<hr/> 3990	47880
<i>Tesorería</i>		
Item 3		
1 Un tesorero contador.....	300	
2 Un auxiliar.....	100	
3 Para fallas de caja.....	5	
4 Para viático.....	100	
5 Encargado del control administrativo.....	200	
	<hr/> 705	8460
<i>Oficina Sanitaria Argentina</i>		
Item 4		
1 Director técnico.....	350	
2 Un Ordenanza.....	50	
	<hr/> 400	4800
<i>Sección Higiene General</i>		
Item 5		
1 Un médico jefe.....	250	
2 Un compilador.....	120	
3 Escribiente encargado de la biblioteca y archivo.....	100	
4 Un ayudante para la estadística.....	100	
5 Para gastos é impresiones de los anales.....	300	
	<hr/> 870	10440
<i>Sección Química</i>		
Item 6		
1 Jefe de sección.....	250	
2 Un químico auxiliar del jefe.....	150	
	<hr/> 400	

	Al mes	Al año
3 Un ayudante.....	400	
4 Un peón.....	80	
5 Para útiles é ingredientes.....	40	
	100	
	620	7440
<i>Sección de Bacteriología é instituto seroterápico</i>		
Item 7		
1 Dos jefes á \$ 300 c. u.....	600	
2 Tres ayudantes preparadores á \$ 150 c. u....	450	
3 Médico encargado de la desinfección de es tufas.....	250	
4 Un sirviente.....	60	
5 Un veterinario.....	150	
6 Un caballerizo.....	80	
7 Un cuidador de animales.....	80	
8 Un vidriero.....	60	
9 Para mantención y adquisición de animales y gastos.....	600	
	2330	27960
<i>Inspección de farmacias</i>		
Item 8		
1 Inspector general.....	350	
2 Tres inspectores á \$ 150 c. u.....	450	
3 Un encargado de los libros de medicina, far- macia y demás ramos del arte de curar.....	160	
4 Para viático.....	100	
	1060	12720
<i>Conservatorio Nacional de Vacuna</i>		
Item 9		
1 Médico director.....	500	
2 Un controlador.....	300	
3 Cuatro practicantes á \$ 80 c. u.....	320	
4 Un veterinario.....	200	
5 Un practicante secretario.....	200	
6 Dos escribientes practicantes auxiliares á \$ 50 c. u.....	100	
7 Dos peones á \$ 50 c. u.....	100	
8 Un capataz.....	100	
9 Para compra de terneras.....	350	
10 Para compra de forrages.....	250	
11 Para placas de vacuna.....	350	
	2770	33240
INSPECCIÓN SANITARIA DEL PUERTO		
<i>Dirección</i>		
Item 10		
1 Médico jefe.....	500	
2 Tres médicos de la inspección á \$ 300 c. u.....	900	
	1400	

	Al mes	Al año
	1400	
3 Auxiliar 1º, encargado del servicio de la oficina.....	250	
4 Auxiliar 2º.....	150	
5 Dos guardas sanitarios de 1ª á \$ 150 c. u.....	300	
6 Seis guardas Sanitarios de 2ª á \$ 120 c. u.....	720	
7 Ordenanza.....	50	
8 Alquiler de casa, gastos de gas é imprevistos	250	
<i>Inspeccion de Saneamiento</i>		
9 Dos inspectores á \$ 300 c. u.....	600	
10 Subinspector.....	200	
SERVICIO DE BASURAS		
<i>Botes y canoas basureras</i>		
11 Ciucuenta boteros á \$ 45 c. u.....	2250	
12 Tres capataces á \$ 100 c. u.....	300	
13 Para la compra de botes ó canoas (\$ 3000 por una vez).....		3000
<i>Chata basurera</i>		
14 Para la adquisición de una chata á vapor de 10 toneladas (por una sola vez \$ 3,000).....		3000
15 Un patrón	100	
16 Un maquinista	100	
17 Un marinero.....	45	
18 Para carbón, reparación y conservación de todas las embarcaciones de saneamiento..	500	
	7215	86580
<i>Servicio de Sanidad</i>		
Item 11		
1 Cuatro médicos á \$ 300 c. u.....	1200	
2 Dos guardas sanitarios á \$ 150 c.u.....	300	
3 Un oficial.....	100	
4 Dos médicos de Sanidad en el puerto de La Plata á \$ 250 c. u.....	500	
5 Dos id id en el Rosario á \$ 250 c. u	500	
6 Un id en Bahía Blanca.....	250	
7 Un id en San Nicolás.....	200	
8 Un id en Santa Fé.....	200	
	3250	39000
<i>Vapor de Sanidad: «Jener»</i>		
Item 12		
1 Patrón.....	100	
2 Contramaestre	40	
	140	

	Al mes	Al año
3 Maquinista de 1ª	140	
4 Idem de 2ª	100	
5 Dos foguistas á \$ 40.....	80	
6 Cocinero.....	80	
7 Carbonero	35	
8 Seis marineros á \$ 30 c. u.....	30	
9 Para carbón, aceite y estopa.....	180	
10 Racionamiento de la tripulación.....	1500	
11 Para víveres de distinción para el personal de Sanidad.....	1000	
	250	
	<hr/> 3395	40740
<i>Servicio de profilaxia interna</i>		
Item 13		
1 Seis inspectores de Sanidad á \$ 500 c. u.....	3000	36000
 LAZARETOS NACIONALES		
 <i>Lazareto de Martin Garcia</i>		
Item 14		
1 Un médico director.....	500	
2 Un intendente.....	300	
3 Dos auxiliares á \$ 100 c. u.....	200	
4 Un mayordomo.....	60	
5 Un escribiente.....	60	
6 Un farmacéutico.....	80	
7 Un jefe de desinfección.....	150	
8 Un capataz de peones.....	40	
9 Veinte peones para el servicio general \$ 25 c. u	500	
10 Seis guardianes á \$ 30 c. u.....	180	
11 Dos remadores á \$ 40 c. u.....	80	
12 Un jardinero.....	50	
13 Un ordenanza de la Dirección.....	30	
14 Dos camareros á \$ 30 c. u.....	60	
15 Dos camareras á \$ 30 c. u.....	60	
16 Dos lavanderas á \$ 30 c. u	60	
17 Una planchadora.....	30	
18 Dos cocineros de 1ª á \$ 50 c. u.....	100	
19 Dos cocineros de 3ª á \$ 30 c. u.....	60	
 <i>Talleres</i>		
20 Un mecánico ajustador.....	75	
21 Un herrero.....	40	
22 Un maestro carpintero	60	
23 Un maestro albañil.....	60	
	<hr/> 2835	

	Al mes	Al año
24 Para combustibles de los motores á vapor y fragua	2835	
25 Para el funcionamiento de los talleres, renovación de los materiales en general.....	200	
	200	
<i>Estación de desinfección</i>		
26 Dos desinfectadores á \$ 60 c. u.....	120	
27 Dos foguistas á \$ 30 c. u.....	60	
28 Para gastos de carbón, aceite para las estufas de desinfección.....	400	
<i>Pabellón de enfermedades comunes</i>		
29 Un médico.....	250	
30 Un enfermero.....	25	
31 Combustible.....	30	
32 Útiles de cocina y servicio de mesa.....	30	
33 Medicamentos, instrumentos y útiles de farmacia	50	
	4200	50400
<i>Lazareto flotante «Rodolfo del Viso»</i>		
Item 15		
1 Un director.....	500	
2 Un patrón.....	80	
3 Un contraestrate.....	35	
4 Cuatro marineros á \$ 40 c. u	160	
5 Dos enfermeros á \$ 50 c. u.....	100	
6 Encargado de la estufa.....	50	
7 Un maquinista	50	
8 Alimentación para enfermos	250	
9 Gastos de provisión de carbón, aceite, etc.....	400	
	1625	19500
<i>Gastos generales de los Lazaretos</i>		
Item 16		
1 Alumbrado	60	
2 Útiles de escritorio	30	
3 Forrage para los caballos y lecheras	100	
4 Combustible para las cocinas.....	170	
5 Camas y ropas para dormitorios.....	150	
6 Útiles de cocina y servicio de mesa.....	100	
7 Racionamiento para el personal.....	2000	
8 Alimentación para inmigrantes.....	300	
	2910	34920

	Al mes	Al año
<i>Gastos generales del Departamento</i>		
Item 17		
1 Para gastos extraordinarios de sanidad.....	3000	
2 Para suscripciones á revistas y publicaciones científicas.....	150	
3 Para útiles de escritorio y correspondencia..	500	
4 Para la construcción de letrinas fijas en el puerto de la Capital por una sola vez.....		90000
	<u>3650</u>	<u>43800</u>
Total del inciso 11°.....		<u>133800</u>
		<u>665160</u>
 INCISO 12		
 SUBSIDIOS		
Item 1		
1 A la sociedad de beneficencia de la capital con obligación de sostener los siguientes establecimientos: Casa de Huérfanos, Hospital de Mujeres, Asilo de Huérfanos, Casa de Expósitos, y dar cumplimiento al decreto de 1° de Marzo de 1823.....	65050	
2 A la provincia de Catamarca.....	8350	
3 Id. id. id. La Rioja.....	8350	
4 Id. id. id. Jujuy.....	8350	
5 Id. id. id. San Luis.....	8350	
6 Id. id. id. Santiago.....	8350	
	<u>106750</u>	<u>1281000</u>
Total del inciso 12°.....		<u>1281000</u>
 INCISO 13		
 SUBVENCIONES		
Que se costearán con los recursos asignados á la capital por la ley de lotería.		
Item 1		
1 Al hospital de niños.....	3500	
2 A la sociedad de beneficencia para la construcción del hospital de niños.	3000	
	<u>6500</u>	

		Al mes	Al año
		6500	
3 Al asilo maternal del Norte.....	600		
4 Al asilo maternal del Sud.....	600		
5 A la sociedad protectora de niños desvalidos en la capital, debiendo sostener cien niños por lo menos..	400		
6 A las damas de Misericordia.....	6000		
7 A la sociedad de beneficencia de Belgrano (Capital).....	500		
8 A la sociedad de beneficencia de la Providencia.....	100		
9 A la sociedad de beneficencia de la capital para construcción del nuevo manicomio de mujeres.....	35000		
10 A la misma, para el sostenimiento del manicomio.....	22000		
11 A la misma sociedad, para terminar la casa de expósitos.....	6000		
12 Para el taller del Sagrado Corazón de Jesús.....	1000		
13 Para las Hermanas de Nuestra Señora de la Merced (Capital).....	200		
14 Para las Hermanas Terciarias Franciscanas que asisten á domicilio en la capital de la República.....	250		
15 Para las siervas del Corazón de Jesús Sacramentado (Capital).....	150		
16 Para el Asilo del Pino.....	300		
17 A la sociedad Hermanas de Dolores en Belgrano para terminar la construcción de sus asilos.....	1600		
18 A la sociedad Santa Marta, para sus institutos.....	1000		
19 Para Nuestra Señora del Carmen (capital).....	300		
20 Para la construcción de pabellones en el Hospital de las Mercedes.....	22500		
Total del inciso 13....		105100	
 INCISO 14			
 PENSIONES Y JUBILACIONES			
Item 1			
1 Para el pago de pensiones y jubilaciones correspondientes al Departamento del Interior, con arreglo á la nómina inserta en el apéndice.....		37289.67	
			447476.04

	Al mes	A - año
INCISO 15		
DEPARTAMENTO DE POLICÍA		
<i>Jefatura</i>		
Item 1		
1 Jefe de policía.....	1000	
2 Secretario general.....	700	
3 Asesor letrado.....	350	
4 Auxiliar de secretaría.....	200	
5 Oficial.....	130	
<i>Oficina Central</i>		
6 Oficial 1º de la jefatura, jefe de la oficina.....	280	
7 Oficial 2º.....	150	
8 Seis oficiales de mesa, á \$ 100 c. u.....	600	
9 Seis escribientes, á \$ 80 c. u.....	480	
	<hr/>	
	3890	46680
<i>Comisaría de órdenes</i>		
Item 2		
1 Comisario de órdenes.....	600	
2 Dos id. adscritos, á \$ 450 c. u.....	900	
3 Un subcomisario.....	300	
4 Cuatro auxiliares, á \$ 200 c. u.....	800	
5 Cuatro oficiales inspectores, á \$ 160 c. u.....	640	
6 Tres oficiales de mesa, á \$ 100 c. u.....	300	
7 Cuatro escribientes, á \$ 100 c. u.....	400	
8 Un calígrafo para la policía, tribunales y administración.....	300	
9 Un intérprete traductor.....	150	
<i>Comisarías de inspección</i>		
10 Tres comisarios, á \$ 500 c. u.....	1500	
11 Tres subcomisarios, á \$ 300 c. u.....	900	
12 Catorce oficiales principales, á \$ 200 c. u.....	2800	
13 Ocho oficiales, á \$ 160 c. u.....	1280	
<i>Comisaría de Pesquisas</i>		
14 Un comisario.....	550	
15 Un subcomisario.....	450	
16 Dos oficiales principales, á \$ 250 c. u.....	500	
17 Ocho auxiliares, á \$ 200 c. u.....	1600	
18 Diez inspectores, á \$ 160 c. u.....	1600	
19 Treinta agentes principales, á \$ 120 c. u.....	3600	
20 Setenta y cinco agentes, á \$ 100 c. u.....	7500	
21 Veinte agentes, á \$ 70 c. u.....	1400	
	<hr/>	
	28080	336840
<i>Servicio Médico</i>		
Item 3		
1 Doce médicos, á \$ 350 c. u.....	4200	
	<hr/>	
	4200	

	Al mes	Al año
2 Un practicante.....	4200	
3 Un sirviente.....	130	
	40	
	<hr/> 4370	52440
<i>Oficina de identificación</i>		
Item 4		
1 Un médico director.....	350	
2 Un ayudante.....	120	
3 Un oficial 1º.....	70	
4 Tres escribientes de mesa, á \$ 80 c. u.....	240	
5 Un fotógrafo.....	100	
6 Un ayudante id.....	80	
7 Un fototipista.....	180	
8 Un impresor.....	60	
	<hr/> 1200	14400
<i>Telégrafo</i>		
Item 5		
1 Jefe inspector.....	300	
2 Cuatro telegrafistas de 1ª clase, jefes de turno, á \$ 125 c. u.....	500	
3 Veinte id. de 2ª clase, á \$ 110 c. u.....	2200	
4 Sesenta id de 3ª, á \$ 100 c. u.....	6000	
5 Veinte id. de 4ª, á \$ 80 c. u.....	1600	
6 Veinticinco de 5ª, á \$ 50 c. u.....	1250	
7 Un mecánico.....	100	
8 Dos mensajeros, á \$ 30 c. u.....	60	
9 Cinco guarda-hilos, á \$ 50 c. u.....	250	
	<hr/> 12260	147120
<i>Alcaidías</i>		
Item 6		
1 Dos alcaides, á \$ 220 c. u.....	440	
2 Dos id. 2ºs, á \$ 150 c. u.....	300	
3 Ocho escribientes, á \$ 80 c. u.....	640	
4 Catorce llaveros, á \$ 40 c. u.....	560	
5 Veinte guardianes, á \$ 50 c. u.....	1000	
<i>Archivo</i>		
6 Un archivero.....	200	
7 Un auxiliar.....	100	
8 Tres escribientes, á \$ 80 c. u.....	240	
<i>Estadística</i>		
9 Un director.....	180	
10 Un subdirector.....	100	
11 Tres escribientes, á \$ 80 c. u.....	240	
	<hr/> 4000	

	Al mes	Al año
	4000	
<i>Depósitos</i>		
12 Un jefe.....	200	
13 Un escribiente.....	80	
	<u>4280</u>	51360
<i>Tesoreria</i>		
Item 7		
1 Un tesorero.....	400	
2 Un auxiliar.....	130	
3 Un oficial 2º.....	120	
4 Para fallas de caja.....	20	
<i>Contaduria</i>		
5 Un contador.....	250	
6 Un tenedor de libros.....	150	
7 Un auxiliar.....	100	
	<u>1170</u>	14040
<i>Mayoria</i>		
Item 8		
1 Un jefe.....	200	
2 Un 2º jefe.....	100	
3 Seis escribientes, á \$ 80 c. u.....	480	
	<u>780</u>	9360
<i>Imprenta</i>		
Item 9		
1 Un regente.....	200	
2 Un cajista de 1ª clase.....	90	
3 Cuatro id. de 2ª clase, á \$ 60 c. u.....	240	
4 Un maquinista.....	80	
	<u>610</u>	7320

	Al mes	Al año
<i>Servicio</i>		
Item 10		
1 Un mayordomo.....	80	
2 Un capataz.....	50	
3 Dieciseis ordenanzas, á \$ 40 c. u.....	640	
4 Un albañil.....	70	
5 Un gasista.....	90	
6 Un peón gasista.....	60	
8 Un peón jardinero.....	60	
	<hr/> 1050	12600
<i>Oficina de Suministro y Control</i>		
Item 11		
1 Jefe.....	400	
2 Segundo jefe.....	250	
3 Un auxiliar, encargado de compras.....	150	
4 Cuatro escribientes, á \$ 80 c. u.....	320	
5 Un guarda-almacén.....	85	
	<hr/> 1205	14460
MAESTRANZA		
<i>Herrería</i>		
Item 12		
1 Jefe de talleres.....	200	
2 Dos maestros herreros, á \$ 100 c. u.....	200	
3 Tres oficiales id., á \$ 75 c. u.....	225	
4 Cuatro peones de herrería, á \$ 60 c. u.....	240	
<i>Carpintería</i>		
5 Un carpintero de obra fina.....	100	
6 Un carpintero.....	90	
7 Tres oficiales, á \$ 60 c. u.....	180	
<i>Talabartería</i>		
8 Un maestro talabartero.....	120	
9 Un talabartero.....	100	
10 Tres oficiales, á \$ 80 c. u.....	240	
11 Un ayudante.....	45	
	<hr/> 1740	20880

	Al mes	Al año
<i>Comisarias de sección</i>		
<u>Item 13</u>		
Veintinueve comisarias, cada una con el personal siguiente:		
1 Un comisario.....	450	
2 Un subcomisario.....	300	
3 Tres auxiliares inspectores á \$ 200 c. u.....	600	
4 Tres oficiales á \$ 160 c. u.....	480	
5 Cuatro oficiales escribientes á \$ 100 c. u.....	400	
6 Un sirviente.....	40	
	<hr/> 2270	
Importan las 29 comisarias.....	65830	789960
 <i>Tres comisarias en Villa Devoto, Liniers y Villa Catalinas, cada una con el personal siguiente:</i>		
<u>Item 14</u>		
1 Un comisario.....	450	
2 Dos sargentos 2 ^{os} á \$ 67.....	134	
3 Dos cabos 1 ^{os} á \$ 65.....	130	
4 Dos cabos 2 ^{os} á \$ 63.....	126	
5 Quince agentes á \$ 60 c. u.....	900	
	<hr/> 1740	
Importan las 3 comisarias.....	5220	62640
 Cuerpo de seguridad		
 <i>Personal á distribuirse en las comisarias departamentales y guardias extraordinarias</i>		
<u>Item 15</u>		
1 Treinta y siete sargentos 1 ^{os} á \$ 70.....	2590	
2 Noventa y ocho id. 2 ^{os} á \$ 67 c. u.....	6566	
3 Doscientos treinta y seis cabos 1 ^{os} á \$ 65 c. u.....	15340	
4 Ciento setenta y dos cabos 2 ^{os} á \$ 63 c. u.....	10836	
5 Dos mil seiscientos cincuenta agentes á \$ 60 c. u.....	159000	
6 Quince correos á \$ 40 c. u.....	600	
7 Cien agentes á caballo, (guardia de seguridad) á \$ 65 c. u.....	6500	
	<hr/> 201432	
<i>Gastos</i>		
<u>Item 16</u>		
1 Para útiles de escritorio para las comisarias, útiles de imprenta, alumbrado de la casa		

	Al mes	Al año
central, comisariás, caballerizas, etc., manutención de presos, alquiler de casas para comisariás y para detenidos.....	24500	
2 Para la conservación de la sala de autopsias.	50	
3 Alquiler de casas para los comisarios.....	2000	
4 Vestuario para invierno y verano y calzado para vigilantes.....	25000	
5 Para eventuales y gastos extraordinarios.....	3000	
6 Para gastos de premios y recompensas.....	3000	
	<hr/> 57550	690600
Sección siniestros		
<i>Cuerpo de Bomberos</i>		
<u>Item 17</u>		
1 Un jefe de bomberos.....	500	
2 Ayuda de costas.....	50	
3 Un 2º jefe de bomberos.....	400	
4 Ayuda de costas.....	50	
5 Nueve capitanes de bomberos á \$ 200 c. u.....	1800	
6 Ayuda de costas á \$ 30 c. u.....	270	
7 Dieciocho tenientes de bomberos á \$ 150 c. u.....	2700	
8 Ayuda de costas á \$ 30 c. u.....	540	
9 Trece subtenientes de bomberos á \$ 100 c. u.....	1300	
10 Ayuda de costas á \$ 30 c. u.....	390	
11 Dos médicos á 350 c. u.....	700	
12 Siete sargentos 1ºs á \$ 60 c. u.....	420	
13 Treinta y seis íd. 2ºs á \$ 57 c. u.....	2052	
14 Dieciocho cabos 1ºs á \$ 55 c. u.....	990	
15 Cincuenta y cuatro 2ºs á \$ 53 c. u.....	2862	
16 Quinientos treinta y cuatro bomberos á \$ 50 c. u.....	26700	
17 Para conservación y compra de materiales..	1000	
18 Para alumbrado.....	300	
19 Dos patrones para las bombas flotantes á \$ 110 c. u.....	220	
20 Un guarda almacén.....	100	
21 Dos maquinistas á \$ 110 c. u.....	220	
22 Siete guardas íd. á \$ 70 c. u.....	490	
23 Dos herreros á \$ 60 c. u.....	120	
24 Dos carpinteros á \$ 60 c. u.....	120	
25 Un talabartero.....	60	
26 Dos caballerizos á \$ 50 c. u.....	100	
27 Para vestuario de invierno y verano para oficiales y tropa.....	4941 39	
<i>Rancho</i>		
28 Dos jefes á \$ 50 c. u.....	100	
29 Cuarenta y uno oficiales á \$ 20 c. u.....	820	
30 Seiscientos cincuenta y un individuos de tropa.....	10395 20	
	<hr/> 60710 59	728527 08

	Al mes	Al año
<i>Caballeriza, depósito fúnebre y ambulancia</i>		
<u>Item 18</u>		
1 Tres administradores á \$ 300 c. u.....	900	
2 Dos subadministradores á \$ 140 c. u.....	280	
3 Un veterinario.....	150	
4 Nueve capataces á \$ 60 c. u.....	540	
5 Dos herreros á \$ 80 c. u.....	160	
6 Dos oficiales á \$ 60 c. u.....	120	
7 Cuatro peones á \$ 45 c. u.....	180	
8 Dos talabarteros á \$ 80 c. u.....	160	
9 Dos oficiales talabarteros á \$ 45 c. u.....	90	
10 Dos carpinteros á \$ 80 c. u.....	160	
11 Dos oficiales id. á \$ 45 c. u.....	90	
12 Dieziseis conductores de vehículos á \$ 40 cada uno.....	640	
13 Cincuenta caballerizos á \$ 50 c. u.....	2500	
14 Administrador.....	100	
15 Dos peones á \$ 50 c. u.....	100	
16 Útiles de limpieza, cuidado y conservación de caballerizas, forraje, herraduras y cura- ción de caballos, adquisición y conserva- ción de ambulancias y alquiler, etc.....	19500	
	<hr/> 25670	308040
Total del inciso 15.....		<hr/> 5724451 08
INCISO 16		
GOBERNACIÓN DE FORMOSA		
<u>Item 1</u>		
1 Gobernador.....	700	
2 Secretario.....	400	
3 Escribiente.....	60	
4 Inspector de bosques.....	150	
5 Contador tesorero.....	100	
6 Médico.....	200	
7 Apoderado.....	130	
8 Capellán.....	60	
9 Conservación de la casa de Gobierno.....	50	
10 Ordenanza.....	20	
11 Eventuales.....	50	
12 Juzgado de Paz y Municipalidad.....	100	
13 Gastos.....	30	
	<hr/> 2050	24600
<i>Maestranza</i>		
<u>Item 2</u>		
1 Carpintero.....	50	
2 Herrero.....	50	
3 Albañil.....	50	
	<hr/> 150	

	Al mes	Al año
4 Tres peones á \$ 20 c. u.....	150	
5 Carbón y herramientas.....	60	
	50	
	<u>260</u>	3120
<i>Policía</i>		
<u>Item 3</u>		
1 Jefe de policía.....	150	
2 Comisario inspector.....	120	
3 Cinco comisarios departamentales á \$ 100 cada uno.....	500	
4 Escribiente.....	50	
5 Cuatro sargentos á \$ 30 c. u.....	120	
6 Seis cabos á \$ 25 c. u.....	150	
7 Ochenta gendarmes á \$ 20 c. u.....	1600	
8 Para gastos de escritorio y alquiler de casa..	35	
	<u>2725</u>	32700
<i>Gastos generales</i>		
<u>Item 4</u>		
1 Para racionamiento de un jefe, seis oficiales y noventa individuos de tropa, á \$ 0.60 dia- rios c. u.....	1770 25	
2 Para compra de caballos y monturas.....	150	
3 Vestuario para noventa individuos á \$ 50 c. u.	375	
4 Para forraje.....	150	
5 Gastos extraordinarios.....	500	
6 Para misiones y vestuario de los indios.....	500	
	<u>3445 25</u>	41343
Total del inciso 16.....		<u>101763</u>

INCISO 17

GOBERNACIÓN DEL RÍO NEGRO

<u>Item 1</u>		
1 Gobernador.....	700	
2 Secretario.....	400	
3 Médico.....	250	
4 Apoderado.....	130	
5 Encargado del registro de marcas y esta- dística.....	100	
6 Escribiente.....	60	
7 Capellán.....	60	
8 Ordenanza.....	20	
9 Gastos de escritorio.....	15	
10 Eventuales.....	50	
	<u>1785</u>	20810
		21420

	Al mes	Al año
<i>Policías departamentales</i>		
Item 2		
1 Jefe de policía.....	150	
2 Comisario inspector.....	120	
3 Nueve comisarios á \$ 100 cada uno.....	900	
4 Nueve sargentos á \$ 30 c. u.....	270	
5 Veintidos cabos á \$ 25 c. u.....	550	
6 Ciento siete gendarmes á \$ 20 c. u.....	2140	
7 Alquiler de casa y gastos de oficina.....	110	
	<hr/> 4240	50880
<i>Gastos generales</i>		
Item 3		
1 Para conservación de edificios públicos.....	50	
2 Para racionamiento de un jefe, nueve oficia- les y ciento cuarenta individuos de tropa á \$ 0.60 c. u.....	2737 50	
3 Vestuario para ciento cuarenta individuos de tropa á \$ 50 c. u.....	583 33	
4 Para compra de caballos y monturas.....	250	
5 Para forraje.....	150	
6 Gastos extraordinarios.....	500	
	<hr/> 4270 83	51250
<i>Maestranza</i>		
Item 4		
1 Un carpintero.....	50	
2 Herrero.....	50	
3 Albañil.....	50	
4 Tres peones á \$ 20 c. u.....	60	
5 Carbón y herramientas.....	50	
	<hr/> 260	3120
Total del inciso 17....		<hr/> 126670
INCISO 18		
GOBERNACIÓN DE MISIONES		
Item 1		
1 Gobernador.....	700	
2 Secretario.....	400	
3 Médico.....	200	
4 Jefe de la oficina inspectora de contratos y concesiones.....	200	
5 Apoderado.....	130	
	<hr/> 1630	

	Al mes	Al año
	1630)
6 Oficial.....	100	
7 Jefe de la oficina de marcas.....	100	
8 Contador tesorero.....	80	
9 Dos escribientes á \$ 60 c. u.....	120	
10 Un capellán.....	60	
11 Gastos de oficina.....	20	
12 Eventuales.....	50	
13 Ordenanza.....	20	
	<u>2180</u>	26160
<i>Policía Departamental</i>		
Item 2		
1 Jefe de policía.....	150	
2 Comisario inspector.....	120	
3 Escribiente.....	50	
4 Tres comisarios á \$ 100 c. u.....	300	
5 Quince sargentos á \$ 30 c. u.....	450	
6 Trece cabos á \$ 25 c. u.....	325	
7 Ciento y un gendarmes á \$ 20 c. u.....	2020	
8 Para gastos de oficina.....	35	
9 Para alquiler de casa.....	180	
	<u>3630</u>	43560
<i>Gastos generales</i>		
Item 3		
1 Para conservación de edificios públicos.....	50	
2 Para racionamiento de un jefe, cuatro oficia- les y ciento veintinueve individuos de tro- pa á \$ 0.60 diarios c. u.....	2445 50	
3 Para vestuario de verano é invierno para ciento veintinueve individuos de tropa á \$ 40 c. u.....	430	
4 Para compra de caballos y monturas.....	200	
5 Para forraje.....	200	
6 Gastos extraordinarios.....	500	
	<u>3825 50</u>	45906
<i>Juzgados y Receptorías</i>		
Item 4		
1 Receptor de la capital.....	60	
2 Escribiente.....	40	
3 Gastos de oficina.....	4	
4 Alquiler de casa.....	20	
5 Receptor para Santa Ana.....	40	
6 Escribiente.....	31	
7 Gastos de oficina.....	4	
8 Alquiler de casa.....	10	
9 Receptor de San Javier.....	40	
10 Escribiente.....	31	
	<u>280</u>	

	Al mes	Al año
	280	
11 Gastos de oficina.....	4	
12 Alquiler de casa.....	10	
13 Receptor de la Concepción.....	40	
14 Escribiente.....	31	
15 Gastos de oficina.....	4	
16 Alquiler de casa.....	10	
17 Receptor de Candelaria.....	40	
18 Escribiente.....	31	
19 Gastos de oficina.....	4	
20 Alquiler de casa.....	10	
	<hr/> 464	5568

Maestranga

Item 5

1 Carpintero.....	50	
2 Herrero.....	50	
3 Albañil.....	50	
4 Tres peones á \$ 20 c. u.....	60	
5 Carbón y herramientas.....	50	
	<hr/> 250	3120
Total del inciso 18....		<hr/> 124314

INCISO 19

GOBERNACIÓN DE LA PAMPA CENTRAL

Item 1

1 Gobernador.....	700	
2 Secretario.....	400	
3 Médico.....	200	
4 Apoderado.....	130	
5 Jefe de la oficina de marcas y estadística.....	100	
6 Un oficial 1º.....	100	
7 Farmacéutico.....	100	
8 Escribiente.....	60	
9 Capellán.....	60	
10 Portero.....	20	
11 Gastos de oficina.....	20	
12 Eventuales.....	50	
13 Alquiler de casa.....	50	
14 Contador tesorero.....	60	
	<hr/> 2050	24600

Policía

Item 2

1 Jefe de policía.....	150	
2 Comisario inspector.....	120	
3 Catorce comisarios á \$ 100 c. u.....	1400	
	<hr/> 1670	

	Al mes	
4 Escribiente.....	1670	
5 Doce sargentos á \$ 30 c. u.....	50	
6 Doce cabos á 25 \$ c. u.....	360	
7 Doscientos gendarmes á \$ 20 c. u.....	300	
8 Gastos de oficina para catorce comisarías.....	4000	
	28	
	6408	76896

Gastos generales

Item 3		
1 Para conservación de edificios públicos.....	50	
2 Para racionamiento de un jefe, quince oficiales y doscientos veinticuatro gendarmes á \$ 0.60 diarios c. u.....	4380	
3 Vestuario para doscientos veinticuatro gendarmes á \$ 50 c. u.....	93333	
4 Forraje.....	200	
5 Para la municipalidad.....	50	
6 Gastos extraordinarios.....	500	
	611333	73360

Maestranza

Item 4		
1 Carpintero.....	50	
2 Herrero.....	50	
3 Albañil.....	50	
4 Tres peones á 20 c. u.....	60	
5 Carbón y herramientas.....	50	
	260	3120
Total del inciso 19°...		177976

INCISO 20

GOBERNACIÓN DEL CHACO

Item 1		
1 Gobernador.....	700	
2 Secretario.....	400	
3 Médico.....	200	
4 Apoderado.....	130	
5 Inspector de bosques.....	150	
6 Escribiente.....	60	
7 Contador tesorero.....	60	
8 Capellán.....	60	
9 Farmacéutico.....	100	
10 Ordenanza.....	20	
11 Gastos de oficina.....	25	
	1905	22860

	Al mes	Al año
<i>Policia</i>		
Item 2		
1 Jefe de policia.....	150	
2 Comisario inspector.....	120	
3 Ocho comisarios á \$ 100 c. u.....	800	
4 Ocho sargentos á \$ 30 c. u.....	240	
5 Nueve cabos á \$ 25 c. u.....	225	
6 Setenta y siete gendarmes á \$ 20 c. u.....	1540	
7 Utiles de escritorio y alumbrado.....	45	
8 Un comisario con asiento en la Sábana.....	100	
9 Un sargento.....	30	
10 Dos cabos á \$ 25 c. u.....	50	
11 Doce gendarmes á 20 c. u.....	240	
	<u>3540</u>	42480
<i>Gastos generales</i>		
Item 3		
1 Vestuario de invierno y de verano para noventa y cuatro gendarmes á 40 c. u.....	313 33	
2 Alquiler de casa.....	80	
3 Gastos de escritorio para las reparticiones...	15	
4 Eventuales.....	50	
5 Juzgado de paz y municipalidad.....	100	
6 Racionamiento para un jefe, ocho oficiales y noventa y cuatro individuos de tropa á \$ 0.60 c. u.....	1879 75	
7 Conservación de edificios públicos.....	50	
8 Forraje.....	200	
9 Gastos extraordinarios.....	500	
	<u>3188 08</u>	38257
<i>Maestranza</i>		
Item 4		
1 Carpintero.....	50	
2 Herrero.....	50	
3 Albañil.....	50	
4 Tres peones á \$ 20 c. u.....	60	
5 Carbón y herramientas.....	50	
	<u>260</u>	3120
Total del inciso 20....		<u>106717</u>
INCISO 21		
GOBERNACIÓN DEL NEUQUÉN		
Item 1		
1 Gobernador.....	700	
2 Secretario.....	400	
	<u>1100</u>	

	Al mes	Al año
3 Médico.....	1100	
4 Apoderado.....	200	
5 Inspector de bosques.....	130	
6 Jefe de la oficina de registro de marcas.....	150	
7 Oficial 1°.....	100	
8 Capellán.....	100	
9 Ordenanza.....	60	
10 Gastos de oficina.....	29	
11 Eventuales.....	25	
12 Contador tesorero.....	50	
13 Farmacéutico.....	60	
	100	
	<u>2095</u>	25140
<i>Policía</i>		
<u>Item 2</u>		
1 Jefe.....	150	
2 Comisario inspector.....	120	
3 Seis comisarios á \$ 100 c. u.....	600	
4 Escribiente.....	60	
5 Dos sargentos á \$ 30 c. u.....	60	
6 Catorce cabos á \$ 25 c. u.....	350	
7 Noventa y un gendarmes á \$ 20 c. u.....	1820	
8 Gastos de oficina.....	10	
9 Para forrajes.....	150	
	<u>3320</u>	39840
<i>Maestranza</i>		
<u>Item 3</u>		
1 Herrero.....	50	
2 Carpintero.....	50	
3 Albañil.....	50	
4 Tres peones á \$ 20 c. u.....	60	
5 Para herramientas é instrumentos.....	20	
	<u>230</u>	2760
<i>Gastos generales</i>		
<u>Item 4</u>		
1 Conservación de edificios públicos.....	50	
2 Vestuario de invierno y verano para ciento siete individuos á \$ 50 c. u. al año.....	445 83	
3 Racionamiento de un jefe, 6 oficiales y ciento siete individuos de tropa á 0.80 diarios c. u.....	2774	
4 Gastos extraordinarios.....	500	
	<u>3769 83</u>	45238
Total del inciso....		<u>112978</u>

	Al mes	Al año
INCISO 22		
GOBERNACIÓN DEL CHUBUT		
<u>Item 1</u>		
1 Gobernador.....	700	
2 Secretario	400	
3 Médico.....	200	
4 Apoderado.....	130	
5 Escribiente.....	60	
6 Contador tesorero	60	
7 Capellán	60	
8 Ordenanza.....	20	
9 Gastos de oficina.....	15	
10 Eventuales.....	50	
	<hr/> 1695	20340
<i>Policía</i>		
<u>Item 2</u>		
1 Jefe de policía.....	150	
2 Comisario inspector.....	120	
3 Cuatro comisarios á \$ 100 c. u.....	400	
4 Cuatro sargentos á \$ 30 c. u.....	120	
5 Cuatro cabos á \$ 25 c. u.....	100	
6 Cuarenta y ocho gendarmes á \$ 20 c. u.....	960	
7 Gastos.....	10	
	<hr/> 1860	22320
<i>Maestranza</i>		
<u>Item 3</u>		
1 Herrero.....	50	
2 Carpintero.....	50	
3 Albañil.....	50	
4 Tres peones á \$ 20 c. u.....	60	
	<hr/> 210	2520
<i>Gastos generales</i>		
<u>Item 4</u>		
1 Para vestuario de sesenta y un individuos á \$ 60 c. u.....	305	
2 Racionamiento para un jefe, 5 oficiales y cincuenta y seis individuos de tropa á \$ 0.80 diarios c. u.....	1508 66	
3 Para alquiler de casa de tres comisarías á \$ 20 c. u.....	60	
4 Conservación de edificios públicos.....	50	
5 Compra de herramientas é instrumentos.....	50	
6 Forraje.....	150	
7 Gastos extraordinarios.....	500	
	<hr/> 2623 66	31484
Total del inciso....		<hr/> 76667

INCISO 23		Al mes	Al año
GOBERNACIÓN DE SANTA CRUZ			
<i>Item 1</i>			
1	Gobernador.....	700	
2	Secretario.....	400	
3	Médico.....	200	
4	Apoderado.....	130	
5	Escribiente.....	70	
6	Contador tesorero.....	70	
7	Capellán.....	60	
8	Ordenanza.....	30	
9	Gastos de oficina.....	15	
10	Eventuales.....	100	
11	Farmacéutico.....	120	
		1895	22740
<i>Policía</i>			
<i>Item 2</i>			
1	Jefe policía.....	150	
2	Comisario inspector.....	120	
3	Tres comisarios á \$ 100 c. u.....	300	
4	Un sargento.....	40	
5	Un cabo.....	38	
6	Sesenta gendarmes á \$ 30 c. u.....	1800	
7	Gastos de policía.....	30	
		2478	29736
<i>Maestranza</i>			
<i>Item 3</i>			
1	Herrero.....	55	
2	Carpintero.....	55	
3	Albañil.....	55	
4	Un agrónomo encargado de una quinta de experimentación.....	55	
5	Cuatro peones á \$ 20 c. u.....	80	
6	Para compra de herramientas y máquinas de agricultura.....	50	
7	Para combustible.....	50	
		400	4800
<i>Gastos generales</i>			
<i>Item 4</i>			
1	Juzgado de paz y alcaldía.....	80	
2	Racionamiento para un jefe, cuatro oficiales y sesenta y dos individuos de tropa á \$ C.80 diarios c. u.....	1630 33	
3	Racionamiento para familias indígenas.....	300	
4	Vestuario de invierno y verano para sesenta y dos individuos de tropa á \$ 60 c. u. al año	310	
		2320 33	

	Al mes	Al año
5 Para forraje.....	2320 33	
6 Conservación de edificios.....	150	
7 Gastos extraordinarios.....	50	
	500	
	<u>3020 33</u>	36244
Total del inciso....		<u>93520</u>

INCISO 24

GOBERNACIÓN DE TIERRA DEL FUEGO

Item 1

1 Gobernador.....	700	
2 Secretario.....	400	
3 Médico.....	200	
4 Apoderado.....	130	
5 Escribiente.....	70	
6 Ordenanza.....	30	
7 Capellán.....	62	
8 Gastos de escritorio.....	15	
9 Eventuales.....	50	
	<u>1657</u>	19884

Policia

Item 2

1 Jefe de policia.....	150	
2 Comisario inspector.....	120	
3 Dos comisarios á \$ 100 c. u.....	200	
4 Dos sargentos á \$ 40 c. u.....	80	
5 Tres cabos á \$ 38 c. u.....	114	
6 Setenta gendarmes á \$ 30 c. u.....	2100	
	<u>2764</u>	33168

Comisaria de Rio Grande

Item 3

1 Comisario.....	80	
2 Sargento.....	40	
3 Cabo.....	38	
4 Diez gendarmes á \$ 30 c. u.....	300	
	<u>458</u>	5496

Maestranza

Item 4

1 Mecánico herrero.....	62	
2 Dos carpinteros á \$ 62 c. u.....	124	
3 Un agrónomo.....	52	
	<u>238</u>	2856

	Al mes	Al año
<i>Gastos generales</i>		
Item 5		
1 Para vestuario de ochenta y siete individuos de tropa á \$ 60 c. u. al año.....	435	
2 Racionamiento de un jefe, 2 oficiales y noventa individuos de tropa á \$ 0.80 c. u. diario.....	2263	
3 Racionamiento para familias indígenas.....	400	
4 Conservación de edificios públicos.....	50	
5 Forrajes, monturas y gastos de policía.....	200	
6 Gastos extraordinarios.....	500	
	<hr/>	<hr/>
	3848	46176
Total del inciso.....		<hr/>
		107580
INCISO 25		
Item 1		
1 Para el cumplimiento de la Ley No. 3073, sobre censo nacional, durante el año.....		300000
Total del inciso.....		<hr/>
		300000

ANEXO A

INCISOS	RESUMEN	AL AÑO \$ m/h
CONGRESO NACIONAL		
Único	Congreso Nacional.....	2,167,948.08

ANEXO B

DEPARTAMENTO DEL INTERIOR

1	Presidencia.....	93960
2	Ministerio.....	295200
3	Correos y Telégrafos.....	6069477 96
4	Departamento de Ingenieros Civiles.....	1054800
5	Dirección General de Ferrocarriles.....	239640
6	Ferrocarril Nacional Andino.....	929124
7	Ferrocarril Nacional Central Norte.....	2190840
8	Ferrocarril Dean Funes.....	401172
9	Obras de Salubridad.....	-1888464
10	Museo Histórico.....	24240
11	Departamento Nacional de Higiene.....	-665160
12	Subsidios.....	1281000
13	Subvenciones.....	—
14	Pensiones y Jubilaciones.....	447476 04
15	Policía de la Capital.....	5724451 .08
16	Gobernación de Formosa.....	101763
17	» » Rio Negro.....	126670
18	» » Misiones.....	124314
19	» » Pampa Central.....	177976
20	» » Chaco.....	106717
21	» » Neuquen.....	112978
22	» » Chubut.....	76664
23	» » Santa Cruz.....	93520
24	» » Tierra del Fuego.....	107580
25	Censo Nacional.....	300000
		22633187 08

22633187 08

2.665.13.08

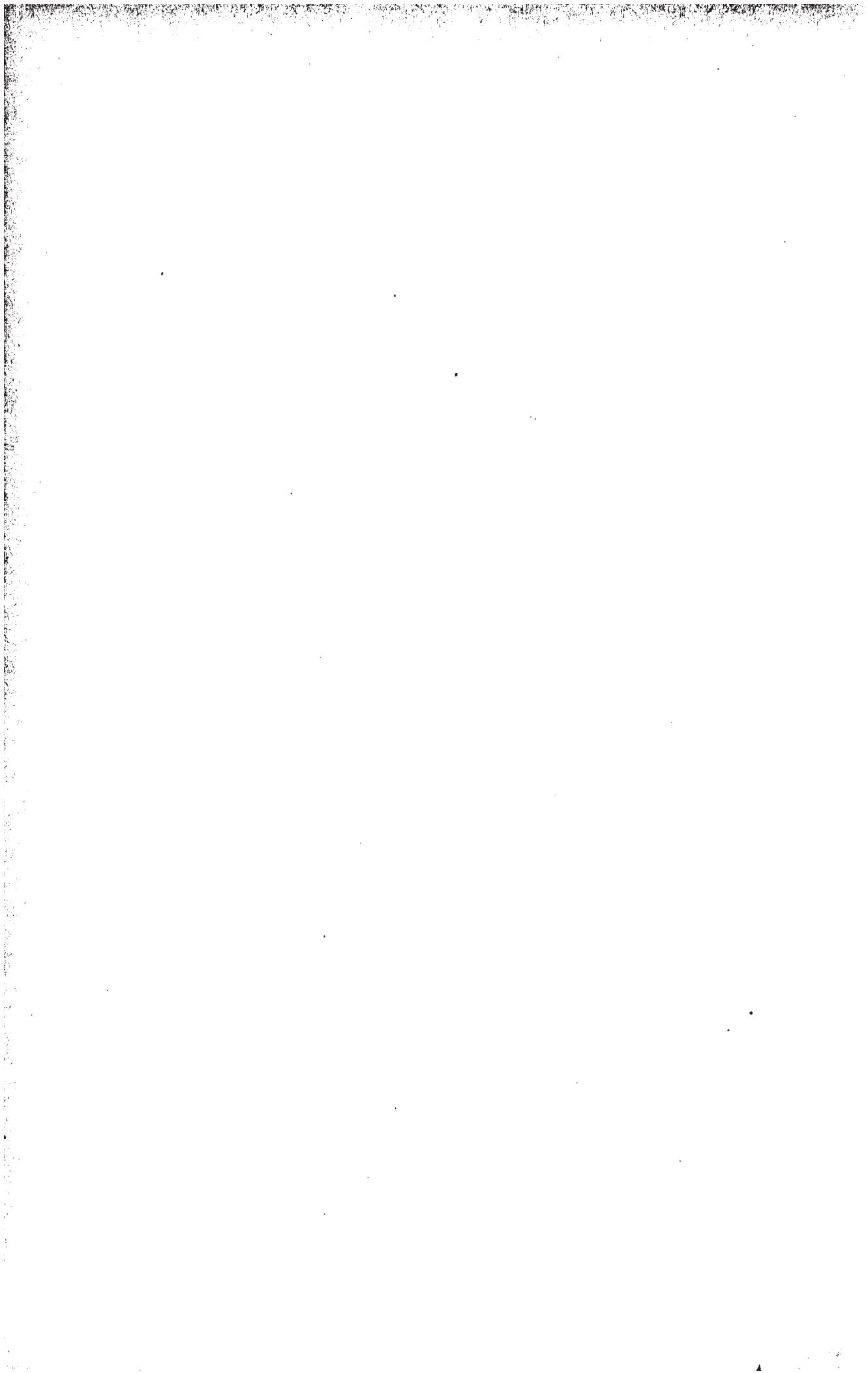

ANEXO C

DEPARTAMENTO DE RELACIONES
EXTERIORES

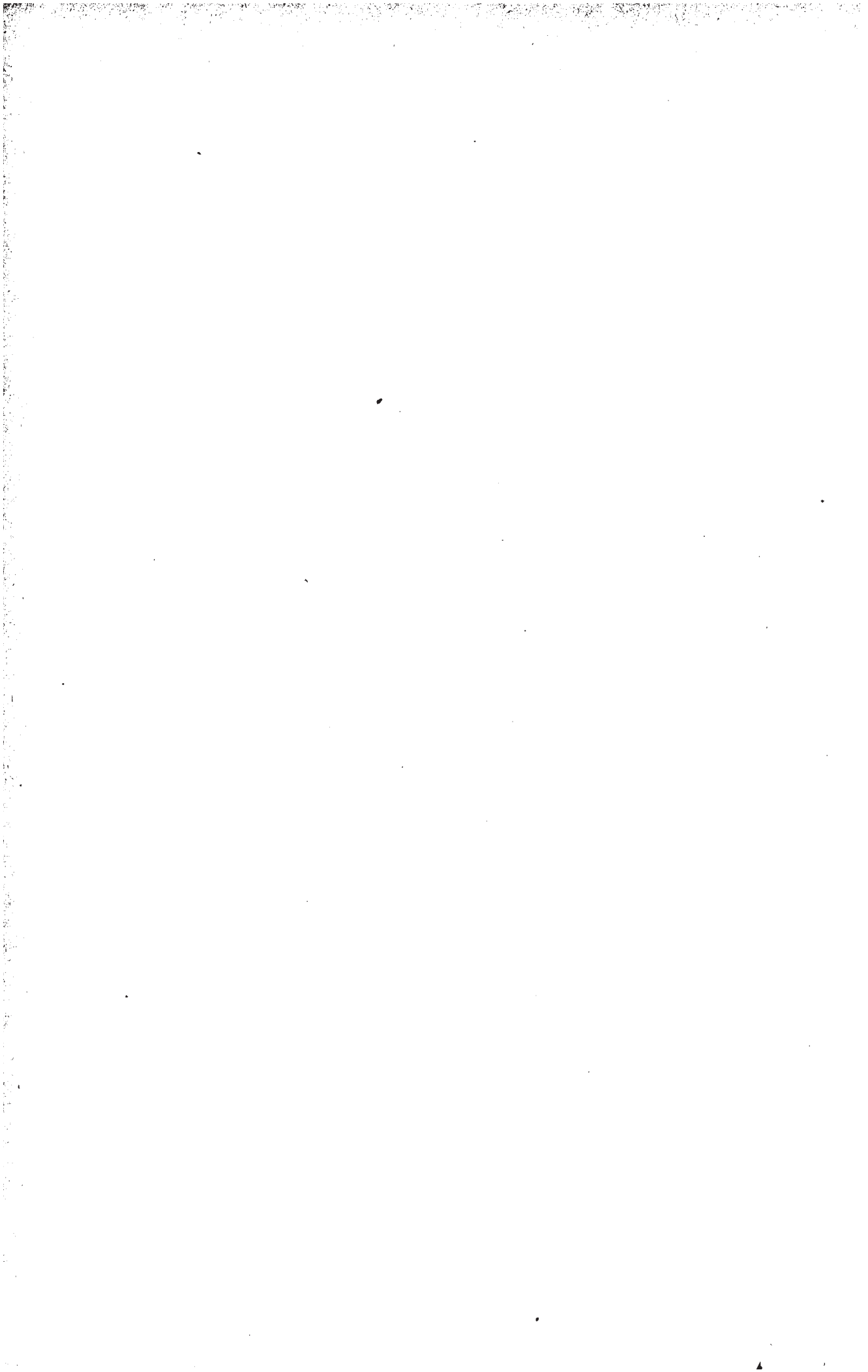

ANEXO C

DEPARTAMENTO DE RELACIONES EXTERIORES

	Al mes	Al año	Al mes	Al año
	\$	\$	\$ oro	\$ oro
INCISO 1°				
MINISTERIO				
<u>Item 1</u>				
1 Ministro	1400			
2 Sub-secretario	700			
3 Oficial mayor.....	550			
4 Oficial 1° de secretaria.....	150			
5 Escribiente.....	100			
<i>Legaciones y Consulados Argentinos</i>				
6 Director de sección.....	350			
7 Sub-director	250			
8 Oficial auxiliar.....	150			
9 Dos escribientes á \$ 100 c. u.....	200			
<i>Gobiernos, Legaciones y Consulados Extranjeros</i>				
10 Director de sección.....	350			
11 Sub-director.....	250			
12 Un oficial auxiliar.....	150			
13 Un escribiente (mesa de entradas)..	100			
	4700			

	Al mes	Al año	Al mes	Al año
	\$	\$	\$ oro	\$ oro
	4700	—		
MESA DE ENTRADAS				
<i>Autoridades Nacionales y Provinciales</i>				
14 Director de sección.....	350			
15 Sub-director	250			
<i>Traducciones</i>				
16 Director	350			
<i>Archivo y Biblioteca</i>				
17 Director.....	350			
18 Oficial auxiliar.....	150			
19 Escribiente	100			
<i>Habilitación y Contabilidad</i>				
20 Director.....	350			
21 Auxiliar y tenedor de libros.....	160			
22 Mayordomo.....	80			
23 Cuatro ordenanzas á \$ 70 c. u.....	280			
24 Ordenanza principal.....	70			
	7190	86280		
<u>Item 2</u>				
1 Gastos de escritorio.....	60			
2 Gastos de etiqueta.....	200			
3 Publicaciones é impresiones.....	1000			
4 Telegramas, franqueo de correspondencia é impresos.....	1000			
5 Eventuales.....	10000			
	12260	147120		
Total del inciso 1o....	—	233400		
INCISO 2°				
LEGACIONES				
<u>Item 1</u>				
1 Enviado Extraordinario y Ministro Plenipotenciario en España y Portugal.....			1000	
			1000	

	Al mes	Al año	Al mes	Al año
	\$	\$	\$ oro	\$ oro
2 Secretario			1000	
3 Gastos de oficina.....			400	
4 Gastos de etiqueta.....			20	
			200	
			1620	19440
<u>Item 2</u>				
1 Enviado Extraordinario y Ministro Plenipotenciario en Inglaterra....			1000	
2 Secretario			400	
3 Segundo secretario.....			200	
4 Gastos de oficina.....			20	
5 Gastos de etiqueta.....			200	
			1820	21840
<u>Item 3</u>				
1 Enviado Extraordinario y Ministro Plenipotenciario en Francia y Bélgica			1000	
2 Secretario			400	
3 Segundo secretario			200	
4 Gastos de oficina.....			20	
5 Gastos de etiqueta.....			200	
			1820	21840
<u>Item 4</u>				
1 Enviado Extraordinario y Ministro Plenipotenciario en Italia y Suiza.			1000	
2 Secretario			400	
3 Segundo secretario de legación.....			200	
4 Gastos de oficina			20	
5 Gastos de etiqueta.....			200	
			1820	21840
<u>Item 5</u>				
1 Enviado Extraordinario y Ministro Plenipotenciario en Alemania, Austria-Hungría y Rusia.....			1000	
2 Secretario.....			400	
3 Gastos de etiqueta			200	
4 Gastos de oficina.....			20	
			1620	19440
<u>Item 6</u>				
1 Enviado Extraordinario y Ministro Plenipotenciario en los Estados Unidos y Méjico			1000	
2 Secretario.....			400	
3 Gastos de oficina.....			20	
4 Gastos de etiqueta.....			200	
			1620	19440

	Al mes	Al año	Al mes	Al año
	\$	\$	\$ oro	\$ oro
<u>Item 7</u>				
1 Enviado Extraordinario y Ministro Plenipotenciario en el Brasil.....			1000	
2 Secretario			400	
3 Gastos de oficina			20	
4 Gastos de etiqueta.....			200	
			<hr/> 1620	19440
<u>Item 8</u>				
1 Enviado Extraordinario y Ministro Plenipotenciario en Bolivia.....			1000	
2 Secretario			400	
3 Gastos de etiqueta.....			200	
4 Gastos de oficina			20	
			<hr/> 1620	19440
<u>Item 9</u>				
1 Enviado Extraordinario y Ministro Plenipotenciario en el Perú.....			1000	
2 Secretario			400	
3 Gastos de oficina.....			20	
4 Gastos de etiqueta.....			200	
			<hr/> 1620	19440
<u>Item 10</u>				
1 Enviado Extraordinario y Ministro Plenipotenciario en Chile.....			1000	
2 Secretario			400	
3 Gastos de oficina			20	
4 Gastos de etiqueta			200	
			<hr/> 1620	19440
<u>Item 11</u>				
1 Enviado Extraordinario y Ministro Plenipotenciario en la República Oriental del Uruguay			1000	
2 Secretario.....			400	
3 Gastos de oficina			20	
4 Gastos de etiqueta			200	
5 Para gastos de reparación y conservación de la casa de la legación			100	
			<hr/> 1720	20640
<u>Item 12</u>				
1 Enviado Extraordinario y Ministro Plenipotenciorio en el Paraguay..			1000	
2 Secretario			400	
			<hr/> 1400	

	Al mes	Al año	Al mes	Al año
	\$	\$	\$ oro	\$ oro
3 Gastos de etiqueta.....			1400	
4 Gastos de oficina.....			200	
			20	
			<u>1620</u>	<u>19440</u>
Total del inciso 2°....				<u>241680</u>
INCISO 3°				
VARIOS				
<u>Item 1</u>				
1 Para uso de la Ley de 21 de Agosto de 1856.....			3000	
2 Para adquisición de copias de documentos de la Historia Argentina en el Archivo de las Indias..			200	
3 Para los cónsules en Lima, Santiago y Punta Arenas á \$ 300 cada uno			900	
4 Para el cónsul general en Suiza.....			400	
5 Para el cónsul en Nápoles.....			300	
6 Para el cónsul general en Rusia (residente en Odessa).....			400	
7 Para el cónsul en Lisboa.....			150	
			<u>5350</u>	<u>64200</u>
PENSIONES Y JUBILACIONES				
<u>Item 2</u>				
1 Para las pensiones.....	2700			
2 Para las jubilaciones.....	2904			
	<u>5604</u>	<u>67248</u>		
Total del inciso 3°....	—	<u>67248</u>		<u>64200</u>
INCISO 4°				
<u>Item 1</u>				
1 Para pago del personal de las cinco subcomisiones de límites con Chile, mantenimiento de las mismas durante los trabajos, trasporte y adquisición de instrumentos.....		250000		50000
2 Para pago de la comisión de límites con Bolivia, mantenimiento de la misma durante los trabajos, trasporte y adquisición de instrumentos.....		120000		
Total del inciso 4°....	—	<u>370000</u>	—	<u>50000</u>

ANEXO C

DEPARTAMENTO DE RELACIONES EXTERIORES

INCISOS	RESUMEN	AL AÑO	
		\$ m/n	\$ oro
1°	Ministerio.....	233400	
2°	Legaciones.....		241680
3°	Varios.....	67248	64200
4°	Límites con Chile y Bolivia.....	370000	50000
	Totales....	670648	355880

ANEXO D

DEPARTAMENTO DE HACIENDA

Main body of the document containing several paragraphs of text. The text is extremely faint and illegible due to low contrast and scan quality. It appears to be a standard prose or report format.

ANEXO D

DEPARTAMENTO DE HACIENDA

	Al mes	Al año
INCISO 1°		
MINISTERIO		
<u>Item 1</u>		
1 Ministro.....	1400	
2 Sub-secretario.....	700	
3 Oficial mayor.....	550	
4 Tres jefes de división á \$ 500 c. u.....	1500	
5 Dos directores de sección á \$ 350 c. u.....	700	
6 Cinco sub directores de sección á \$ 250 c. u.....	1250	
7 Seis auxiliares á \$ 150 c. u.....	900	
8 Cinco escribientes á \$ 100 c. u.....	500	
9 Mayordomo.....	70	
10 Cuatro ordenanzas á \$ 70 c. u.....	280	
	7850	94200
<u>Item 2</u>		
1 Gastos de etiqueta.....	100	
2 Impresiones y publicaciones.....	1000	
	1100	13200
<i>Oficina del Procurador del Tesoro</i>		
<u>Item 3</u>		
1 Procurador del Tesoro (sin poder abogar).....	1300	
2 Auxiliar.....	150	
3 Ordenanza.....	70	
4 Gastos.....	20	
	1540	18480

	Al mes	Al año
<u>Item 4</u>		
Para franqueo de todas las reparticiones dependientes del Ministerio de Hacienda (al año \$ 25000).....		25000
Total del inciso 1º....		<u>150880</u>

INCISO 2º

CONTADURÍA GENERAL

<u>Item 1</u>		
1 Presidente.....✓	1200 ✓	
2 Dos contadores mayores á \$ 850 c. u.....✓	1700 ✓	
3 Dos secretarios á \$ 500 c. u.....✓	1000 ✓	
4 Siete contadores fiscales á \$ 500 c. u.....✓	3500 ✓	
5 Un oficial mayor.....✓	500 ✓	
6 Un jefe de teneduría de libros.....✓	700 ✓	
7 Un 2º jefe de teneduría de libros.....✓	400 ✓	
8 Dos tenedores de libros 2ºs á \$ 350 c. u.....✓	700 ✓	
9 Seis tenedores de libros 3ºs á \$ 300 c. u.....✓	1800 ✓	
10 Seis tenedores de libros 4ºs á \$ 250 c. u.....✓	1500 ✓	
11 Diez ayudantes de libros á \$ 120 c. u.....✓	1200 ✓	
12 Cinco oficiales 1ºs jefes de oficina á \$ 350 c. u.....✓	1750 ✓	
13 Doce oficiales 1ºs á \$ 250 c. u.....✓	3000 ✓	
14 Diecinueve oficiales 2ºs á \$ 200 c. u.....✓	3800 ✓	
15 Cuarenta y seis escribientes á \$ 80 c. u.....✓	3680 ✓	
16 Mayordomo.....✓	80 ✓	
17 Seis ordenanzas á \$ 60 c. u.....✓	360 ✓	
18 Para fallas de caja para el habilitado.....✓	50 ✓	
	<u>26920</u>	323040

<u>Item 2</u>		
1 Para gastos, útiles de oficina, publicación de edictos, impresiones, adquisición de libros en blanco, reparación de mobillario, etc., etcétera.....	1800	21600
Total del inciso 2º....		<u>344640</u>

INCISO 3º

CRÉDITO PÚBLICO NACIONAL

<u>Item 1</u>	
1 Presidente.....	800
2 Secretario-contador.....	350
3 Tesorero.....	300
4 Sub-tesorero.....	200
	<u>1650</u>

	Al mes	Al año
5 Tenedor de libros 1°.....	1650	
6 Id. id. 2°.....	300	
7 Oficial auxiliar.....	150	
8 Ordenanza.....	80	
9 Fallas de caja.....	50	
10 Impresiones y publicaciones.....	30	
11 Gastos de oficina.....	200	
	100	
	2560	30720
Total del inciso 3....	<hr/>	<hr/>
		30720
INCISO 4°		
CAJA DE CONVERSIÓN		
<i>Gerencia</i>		
<u>Item 1</u>		
1 Gerente.....	700	
2 Auxiliar.....	100	
<i>Secretaría</i>		
3 Secretario.....	400	
4 Oficial 1°.....	100	
<i>Contaduría</i>		
5 Contador.....	450	
6 Sub-contador.....	350	
7 Tenedor de libros 1°.....	300	
8 Id. id. 2°.....	275	
9 Tres auxiliares á \$ 200 c. u.....	600	
<i>Tesorería</i>		
10 Tesorero.....	400	
11 Sub-tesorero.....	200	
12 Encargado de la renovación.....	200	
13 Auxiliar.....	140	
<i>Oficina de emision</i>		
14 Jefe.....	300	
15 Oficial 1°.....	150	
16 Veinte auxiliares á \$ 140 c. u.....	2800	
	<hr/>	
	7465	

	Al año	Al mes
<i>Oficina de habilitación</i>		
	7465	
17 Jefe.....	200	
18 Cuatro maquinistas impresores á \$ 100 c. u....	400	
19 Cortador.....	100	
20 Encargado del motor.....	100	
21 Cinco minervistas á \$ 100 c. u.....	500	
22 Dos saca-pliegos á \$ 50 c. u.....	100	
<i>Servicio</i>		
23 Mayordomo.....	70	
24 Sereno.....	50	
25 Ordenanza 1º.....	50	
26 Cuatro ordenanzas á \$ 40 c. u.....	160	
27 Gastos.....	1200	
	<u>10395</u>	124740
Total del inciso 4º....		<u>124740</u>
INCISO 5º		
TESORERÍA GENERAL		
<u>Item 1</u>		
1 Tesorero general.....	600	
2 Sub-tesorero.....	400	
3 Cajero.....	350	
4 Oficial 1º.....	250	
5 Id. 2º.....	200	
6 Dos ordenanzas á \$ 60 c. u.....	120	
7 Fallas de caja.....	40	
8 Gastos de oficina.....	50	
	<u>2010</u>	24120
Total del inciso 5º....		<u>24120</u>
INCISO 6º		
DEPARTAMENTO NACIONAL DE MINAS Y GEOLOGÍA		
<u>Item 1</u>		
1 Un ingeniero, director general.....	400	
2 Ingeniero inspector encargado de la estadística minera.....	350	
3 Un ingeniero 2º.....	300	
	<u>1050</u>	

	Al mes	Al año
	1050	
4 Un secretario	200	
5 Un ensayador.....	200	
6 Un portero guardian de casa.....	60	
7 Un peón de laboratorio.....	50	
8 Gastos de oficina y ensayos.....	150	
9 Fondos de exploración, compra y compositura de instrumentos y útiles	500	
10 Alquiler de casa.....	350	
	<hr/> 2560	30720
Total del inciso 6°...		<hr/> 30720

INCISO 7°

ADMINISTRACIÓN GENERAL DE IMPUESTOS
INTERNOS

Item 1

1 Administrador general.....	800
2 Sub-administrador.....	600
3 Secretario.....	400
4 Pro-secretario.....	250
5 Oficial 1° de secretaría.....	200
6 Oficial 2° id.....	170
7 Un archivero.....	125
8 Tres encargados de mesa de secretaría, á \$ 125 c. u.....	375
9 Siete escribientes á \$ 80 c. u.....	560
10 Encargado de la mesa de entradas y salidas.....	125
11 Auxiliar de la mesa de entradas.....	100

CONTADURÍA

Oficina central

12 Dos contadores á \$ 400 c. u.....	800
13 Tres tenedores de libros á \$ 200 c. u.....	600
14 Dos liquidadores á \$ 150 c. u.....	300
15 Dos auxiliares á \$ 100 c. u.....	200

Sección Tabacos, Nuiques, Fósforos

16 Un contador	325
17 Un tenedor de libros.....	200
18 Un liquidador.....	150
19 Un auxiliar	100
	<hr/> 6380

	Al mes	Al año
<i>Sección alcoholes, cerveza, vinos, azúcares y seguros</i>	6380	
20 Un contador.....	325	
21 Tres tenedores de libros á \$ 200 c. u.....	600	
22 Tres liquidadores á \$ 150 c. u.....	450	
23 Un auxiliar.....	100	
<i>Oficina venta estampillas</i>		
24 Un jefe.....	250	
25 Un auxiliar.....	150	
<i>Oficina control</i>		
26 Un jefe.....	550	
27 Un oficial 1º de la misma.....	320	
28 Un oficial 2º id.....	200	
29 Doce auxiliares á \$ 125 c. u.....	1500	
30 Dos oficiales de revisación á \$ 100 c. u.....	200	
<i>Oficina vinos</i>		
31 Un jefe.....	250	
32 Dos auxiliares á \$ 125 c. u.....	250	
<i>Oficina sumarios</i>		
33 Un jefe.....	400	
34 Dos auxiliares á \$ 125 c. u.....	250	
35 Dos instructores á \$ 200 c. u.....	400	
<i>Inspección general</i>		
36 Seis inspectores á \$ 350 c. u.....	2100	
<i>Inspección seccional</i>		
37 Treinta y seis inspectores á \$ 300 c. u.....	10800	
38 Noventa y cuatro subinspectores á \$ 150 c. u.....	14100	
39 Siete auxiliares á \$ 80 c. u.....	560	
40 Ocho revisadores estaciones y tráfico á \$ 150 c. u.....	1200	
41 Tres revisadores de depósitos fiscales á \$ 200 c. u.....	600	
42 Cuatro ordenanzas á \$ 60 c. u.....	240	
43 Un portero.....	60	
44 Seis oficiales de oficina para Rosario, Tucumán, Río IV, Córdoba, Mendoza y La Plata á \$ 100 c. u.....	600	
45 Alquiler de casa oficina Tucumán.....	80	
46 Para útiles y eventuales.....	3000	
	45915	

	Al mes	Al año
	45915	
47 Viático para 6 inspectores generales á \$ 200 c. u.....	1200	
48 Para telegramas y correspondencia.....	500	
49 Viático para 130 inspectores y subinspectores á \$ 140 c. u.....	18200	
50 Viático para 8 revisadores de estación á \$ 140 c. u.....	1120	
51 Gastos movilidad para el personal de la inspección.....	3000	
52 Alquiler de 25 oficinas á \$ 40 c. u.....	1000	
53 Fallas de caja para la habilitación.....	50	
	<u>70985</u>	851820
Item 2		
1 Para instalación y pago del personal de las oficinas de impuestos internos y químicas de Mendoza, San Juan, Catamarca, Rioja, Salta, Córdoba y Entre Ríos.....		3000
2 Para ciento veinte contadores alcoholómetros Siemens á \$ 1000 c. u.....		120000
3 Para instalación y pago del personal técnico.....		20000
		<u>143000</u>
Total del inciso 7°.....		<u>994820</u>
INCISO 8°		
OFICINAS QUÍMICAS NACIONALES		
<i>Capital</i>		
Item 1		
1 Director.....	500	
2 Químico secretario.....	350	
3 Seis químicos de 1ª á \$ 250 c. u.....	1500	
4 Seis id. de 2ª á \$ 200 c. u.....	1200	
5 Dos id. ayudantes á \$ 150 c. u.....	300	
6 Escribiente.....	100	
7 Tres colectores á \$ 180 c. u.....	540	
8 Mayordomo.....	60	
9 Dos ordenanzas á \$ 50 c. u.....	100	
10 Gastos de oficina, laboratorio, consumo de gas, impresiones, etc.....	500	
11 Para gastos de instalación y útiles (por una sola vez).....		30000
	5150	61800
<i>Rosario</i>		<u>91800</u>
Item 2		
1 Jefe.....	400	
2 Químico 2º jefe.....	300	
3 Tres químicos á \$ 250 c. u.....	750	
4 Dos id. ayudantes á \$ 200 c. u.....	400	
5 Colector.....	150	
6 Escribiente.....	100	
7 Ordenanza mayordomo.....	60	
8 Peón.....	50	
	<u>2210</u>	

Y. Inspección

3.070

Bon S...

	Al mes	Al año
9 Alquiler de casa.....	2210	
10 Gastos de oficina, laboratorio, productos químicos, gas y otros combustibles, impresiones, publicaciones, etc.....	200	
11 Para gastos de instalación y útiles (por una sola vez).....	350	15000
	<hr/> 2760	<hr/> 33120
Total del inciso 8°...		<hr/> 48120
		<hr/> 139920
INCISO 9°		
CASA DE MONEDA		
Item 1		
1 Director.....	500	
2 Contador.....	230	
3 Habilitado.....	160	
4 Tesorero.....	210	
5 Químico ensayador 1°.....	260	
6 Id. id. 2°.....	150	
7 Intendente.....	120	
8 Guardián.....	70	
9 Dos ordenanzas á \$ 50 c. u.....	100	
10 Para sueldos de operarios.....	4700	
11 Para gastos.....	3000	
12 Para compra de papel.....	9500	
	<hr/> 19000	<hr/> 228000
Total del inciso 9°...		<hr/> 228000
INCISO 10		
ARCHIVO GENERAL DE LA ADMINISTRACIÓN		
Item 1		
1 Jefe del Archivo.....	550	
2 Un oficial.....	250	
3 Un escribiente.....	150	
4 Un ordenanza.....	70	
5 Para gastos.....	50	
	<hr/> 1070	<hr/> 12840
Total del inciso 10°...		<hr/> 12840
INCISO 11		
DIRECCIÓN GENERAL DE ESTADÍSTICA DE LA REPÚBLICA ARGENTINA		
Item 1		
1 Director.....	600	
2 Cinco jefes de sección a \$ 250 c. u.....	1250	
3 Seis auxiliares 1 ^{os} á \$ 100 c. u.....	600	
4 Cinco auxiliares 2 ^{os} á \$ 80 c. u.....	400	
	<hr/> 2850	

	Al mes	Al año
	2850	
5 Seis auxiliares 3 ^{os} á \$ 70 c. u.....	420	
6 Secretario contador.....	200	
7 Dos ordenanzas á \$ 45 c. u.....	90	
8 Utiles de escritorio é impresión de formularios.....	300	
9 Para la impresión de las publicaciones mensuales y anuales.....	2000	
10 Para adquisición de libros, encuadernaciones y reparación de muebles.....	150	
11 Alquiler de casa.....	300	
12 Para subvencionar á las oficinas de estadística de las provincias. Ley de 9 de noviembre de 1894 á \$ 300 c. u.....	4200	
	10510	
Total del inciso 11....		126120
INCISO 12		
DIRECCIÓN GENERAL DE RENTAS		
Item 1		
1 Presidente.....	1200	
2 Dos directores generales á \$ 850 c. u.....	1700	
3 Tres inspectores á \$ 400 c. u.....	1200	
4 Inspector de rentas.....	400	
5 Dos sub-inspectores de rentas á \$ 300 c. u.....	600	
6 Secretario.....	440	
7 Pro-secretario.....	340	
8 Para fallas de caja para el habilitado.....	40	
9 Oficial 1 ^o habilitado.....	180	
10 Tres oficiales 2 ^{os} á \$ 120 c. u.....	360	
11 Seis escribientes á \$ 70 c. u.....	420	
12 Mayordomo.....	80	
13 Cuatro ordenanzas á \$ 60 c. u.....	240	
14 Portero.....	40	
15 Sereno.....	30	
	7270	
Contaduría		87240
Item 2		
1 Contador mayor.....	450	
2 Inspector general.....	380	
3 Contador fiscal.....	300	
4 Tenedor de libros 1 ^o	350	
5 Tenedor de libros.....	250	
6 Oficial 1 ^o	180	
7 Oficial 2 ^o	120	
8 Cuatro auxiliares á \$ 100 c. u.....	400	
9 Dos escribientes á \$ 70 c. u.....	140	
10 Ordenanza.....	60	
	2630	
Sección Pago de las Aduanas		31560
Item 3		
1 Habilitado General.....	250	
2 Auxiliar.....	100	
3 Dos escribientes á \$ 70 c. u.....	140	
4 Fallas de Caja.....	60	
	550	
		6600

	Al mes	Al año
REVISACIÓN DE CUENTAS		
<i>Primera división</i>		
Item 4		
1 Contador fiscal.....	300	
2 Oficial 1º.....	180	
3 Seis id. 2ºs á \$ 120 c. u.....	720	
4 Escribiente.....	70	
<i>Segunda división</i>		
5 Contador fiscal.....	300	
6 Oficial 1º.....	180	
7 Cuatro id. 2ºs á \$ 120 c. u.....	480	
8 Escribiente.....	80	
9 Ordenanza.....	60	
	<u>2370</u>	28440
<i>Oficina de balances</i>		
Item 5		
1 Dos contadores fiscales á \$ 300 c. u.....	600	
2 Dos oficiales 1ºs á \$ 180 c. u.....	360	
3 Seis id. 2ºs á \$ 120 c. u.....	720	
4 Tres escribientes á \$ 70 c. u.....	210	
5 Ordenanza.....	60	
	<u>1950</u>	23400
<i>Receptoría del Riachuelo</i>		
Item 6		
1 Jefe.....	300	
2 Cajero, 2º jefe.....	150	
3 Tenedor de libros.....	150	
4 Cuatro liquidadores á \$ 140 c. u.....	560	
5 Dos escribientes á \$ 80 c. u.....	160	
6 Dos ordenanzas á \$ 60 c. u.....	120	
7 Gastos de oficina y teléfono.....	120	
8 Fallas de caja.....	30	
	<u>1590</u>	19080
<i>Oficina de arqueos</i>		
Item 7		
1 Arqueador.....	250	
2 Auxiliar.....	70	
3 Gastos y viático.....	50	
	<u>370</u>	4440

	Al mes	Al año
<i>Gastos generales</i>		
Item 8		
1 Gastos de escritorio, libros é impresiones.....	400	
2 Alquiler de casa.....	2000	
3 Para atender á las necesidades menores de todas las aduanas. tales como mobiliario, aseo y composturas de edificios, fallas, etc.	1500	
4 Eventuales y uniforme para ordenanzas.....	1000	
5 Para compra de libros para las aduanas y receptorías.....	100	
6 Para vestuario de verano é invierno para los marineros fuera de la Capital 17000.....		17000
7 Viático para seis inspectores á \$ 150 c. u.....	900	
8 Para vestuario de invierno y verano para guarda-costas fuera de la Capital.....	350	75000
	<hr/> 6250	<hr/> 92000
Total del inciso 12....		<hr/> 292760
 INCISO 13		
ADMINISTRACIÓN GENERAL DE SELLOS		
Item 1		
1 Administrador general.....	350	
2 Contador interventor.....	300	
3 Tenedor de libros.....	200	
4 Tesorero y encargado del depósito de sellos.....	200	
5 Escribiente.....	70	
6 Ordenanza.....	40	
7 Fallas de caja de la administración.....	30	
8 Para juegos de libros y gastos de oficina.....	100	
9 Expendedor en Flores.....	50	
10 Id. en Belgrano.....	50	
 <i>Oficina habilitadora de valores</i>		
11 Oficial expendedor 1º.....	275	
12 Oficial expendedor 2º.....	250	
13 Auxiliar.....	100	
14 Gastos de oficina.....	50	
15 Fallas de caja.....	50	
 <i>Sucursal Aduana</i>		
16 Oficial expendedor, afianzado.....	200	
17 Ordenanza.....	40	
18 Fallas de caja.....	50	
19 Gastos de oficina.....	20	
 <i>Sucursal Central</i>		
20 Oficial expendedor, afianzado.....	200	
	<hr/> 2625	

	Al mes	Al año
21 Ordenanza.....	2625	
22 Fallas de caja.....	40	
23 Gastos de oficina.....	50	
	20	
<i>Sucursal Banco de la Nación</i>		
24 Oficial expendedor, afianzado.....	200	
25 Ordenanza.....	40	
26 Fallas de caja.....	50	
27 Gastos de oficina.....	20	
<i>Sucursal Departamento de Policia</i>		
28 Oficial expendedor, afianzado.....	200	
29 Ordenanza.....	40	
30 Fallas de caja.....	50	
31 Gastos de oficina.....	20	
	3355	40260
Item 2		
1 Para comisión de venta de sellos.....	5000	
2 Sellos y estampillas nacionales en las gobernaciones, aduanas, receptorías y sucursales del Banco de la Nación Argentina en el interior.....	1000	
	6000	72000
Total del inciso 13....		112260
 INCISO 14		
ADMINISTRACIÓN GENERAL DE CONTRIBUCIÓN TERRITORIAL Y PATENTES		
Item 1		
1 Administrador.....	500	
2 Secretario.....	200	
3 Dos oficiales 1 ^{os} á \$ 180 c. u.....	360	
4 Seis id. 2 ^{os} á \$ 120 c. u.....	720	
5 Oficial y encargado de la mesa de entradas y salidas.....	100	
6 Escribiente.....	70	
7 Ordenanza.....	40	
8 Gastos de correspondencia.....	30	
	2020	24240
<i>Contaduria</i>		
Item 2		
1 Contador.....	300	
2 Sub-contador y tenedor de libros.....	200	
3 Dos auxiliares á \$ 90 c. u.....	180	
4 Ordenanza.....	40	
	720	8640

	Al mes	Al año
<i>Tesoreria</i>		
Item 3		
1 Tesorero.....	300	
2 Sub tesorero.....	200	
3 Auxiliar para balances.....	90	
4 Fallas de caja.....	30	
	<hr/> 620	7440
<i>Documentación de pagos</i>		
Item 4		
1 Oficial 1º.....	180	
2 Oficial 2º.....	120	
3 Tres auxiliares \$ 90 c. u.....	270	
4 Dos escribientes á \$ 70 c. u.....	140	
5 Ordenanza.....	40	
	<hr/> 750	9000
<i>Registros</i>		
Item 5		
1 Segundo jefe y encargado de la sección.....	300	
2 Oficial 1º.....	180	
3 Oficial 2º.....	120	
4 Cuatro auxiliares á \$ 90 c. u.....	360	
5 Archivero.....	80	
	<hr/> 1040	12480
<i>Avaluadores</i>		
Item 6		
1 Inspector.....	320	
2 Dieciséis avaluadores á \$ 320 c. u.....	5120	
3 Escribiente.....	70	
	<hr/> 5510	66120
Item 7		
1 Tres colectores de rentas para Río Gallegos, Neuquen y General Acha á \$ 150 c. u.....	450	
2 Tres auxiliares encargados de la venta de sellos á \$ 100 c. u.....	300	
3 Gastos y alquiler de casa para las tres ofi- cinas á \$ 50 c. u.....	150	
	<hr/> 900	10800
<i>Gastos</i>		
Item 8		
1 Viático de un inspector y avaluadores de Flores y Belgrano.....	100	
2 Gastos de recaudación, impresión de boletos, recibos, patentes, planillas, libros de cuen- tas, publicación de padrones y gastos de oficina.....	1000	
	<hr/> 1100	13200
Total del inciso 14....		<hr/> 151920

INCISO 15

SERVICIO ADUANERO

Item 1

1 Cinco comisarios con caballo, para la vigilancia de las fronteras terrestres á \$ 200 cada uno.....	1000
2 Veinte agentes con caballos para las mismas á \$ 60 c. u.....	1200
3 Dos inspectores de rentas á \$ 400 c. u.....	800
4 Dos auxiliares secretarios á \$ 100 c. u.....	200
5 Ocho subinspectores de sección con viático á \$ 200 c. u.....	1600
6 Para viático á dos inspectores de renta á \$ 200 c. u.....	400
7 Inspector marítimo y habilitado.....	250

5450

65400

Total del inciso 15...

65400

INCISO 16

ADUANA DE LA CAPITAL

Administración

Item 1

1 Administrador.....	800
2 Secretario.....	400
3 Gastos de traslación.....	200
4 Prosecretario.....	250
5 Cuatro oficiales á \$ 180 c. u.....	720
6 Escribiente.....	70
7 Llavero.....	60
8 Cuatro ordenanzas á \$ 50 c. u.....	200
9 Fallas de caja para el habilitado.....	150
10 Compra de libros.....	1500
11 Utiles y otros gastos.....	1500

~~5850~~

6100

70200

~~71500~~

72300

Oficina de Vistas

Item 2

1 Jefe de vistas.....	500
2 Oficial 1º.....	200
3 Veintitrés vistas á \$ 400 c. u.....	9200
4 Vista para muestras y encomiendas.....	200
5 Cuatro vistas medidores á \$ 300 c. u.....	1200
6 Cuatro escribientes á \$ 80 c. u.....	320
7 Veintiocho ordenanzas á \$ 70 c. u.....	1960

13580

162900

Un agente judicial \$ 2500

	Al mes	Al año
<i>Oficina de sumarios</i>		
Item 3		
1 Jefe letrado.....	500	
2 Segundo jefe.....	300	
3 Oficial 1°.....	200	
4 Cuatro auxiliares á \$ 150 c. u.....	600	
5 Citador.....	60	
6 Ordenanza.....	50	
	<hr/> 1710	20520
<i>Contaduría</i>		
Item 4		
1 Sub-administrador y contador interventor....	600	
2 Oficial 1° subcontador.....	300	
3 Oficial 2°.....	150	
4 Dos escribientes á \$ 70 c. u.....	140	
5 Dos ordenanzas á \$ 50 c. u.....	100	
	<hr/> 1290	15480
<i>Liquidación</i>		
Item 5		
1 Contador liquidador.....	350	
2 Dos liquidadores primeros á \$ 275 c. u.....	550	
3 Dieciséis liquidadores segundos á \$ 250 c. u..	4000	
4 Diez liquidadores terceros á \$ 225 c. u.....	2250	
5 Ordenanza.....	50	
	<hr/> 7200	86400
<i>Oficina de registros</i>		
<i>Dirección</i>		
Item 6		
1 Director.....	350	
2 Oficial 1°.....	250	
<i>1ª Sección</i>		
<i>Faros, sanidad, control de firmas y revisión de registros</i>		
3 Jefe.....	200	
4 Auxiliar.....	100	
5 Dos escribientes, á \$ 70 c. u.....	140	
<i>2ª Sección</i>		
<i>Importación</i>		
6 Jefe.....	200	
7 Dos oficiales á \$ 150 c. u.....	300	
8 Cuatro auxiliares á \$ 100 c. u.....	400	
9 Cuatro escribientes á \$ 70 c. u.....	280	
10 Archivero.....	70	
	<hr/> 2290	

	Al mes	Al año
	2290	
3ª Sección		
<i>Exportación</i>		
11 Jefe.....	200	
12 Oficial.....	150	
13 Auxiliar.....	100	
14 Escribiente.....	70	
4ª Sección		
<i>Depósitos</i>		
15 Jefe.....	200	
16 Oficial.....	150	
17 Auxiliar.....	100	
18 Dos escribientes á \$ 70 c. u.....	140	
19 Archivero.....	70	
5ª Sección		
<i>Cabotaje</i>		
20 Jefe.....	200	
21 Oficial.....	150	
22 Dos auxiliares á \$ 100 c. u.....	200	
23 Dos escribientes á \$ 70 c. u.....	140	
6ª Sección		
<i>Informes, balances de pólizas y warrants</i>		
24 Jefe.....	200	
25 Oficial.....	150	
26 Auxiliar.....	100	
27 Escribiente.....	70	
	<hr/> 4680	56160
<i>Oficina de giros</i>		
Item 7		
1 Jefe de oficina.....	300	
2 Oficial.....	150	
3 Cuatro escribientes á \$70 c. u.....	280	
4 Dos agentes citadores á \$ 60 c. u.....	120	
5 Ordenanza.....	50	
	<hr/> 900	10800

	Al mes	Al año
<i>Oficina de libros</i>		
Item 8		
1 Jefe.....	300	
2 Tenedor de libros.....	250 280	
3 Oficial.....	150	
4 Cuatro auxiliares de libros á \$ 80 c. u.....	320	
5 Seis escribientes á \$ 70 c. u.....	420	
6 Ordenanza.....	50	
	1520 1470	18240 17480
<i>Oficinas de entradas maritimas</i>		
Item 9		
1 Oficial.....	100	
2 Escribiente.....	70	
3 Ordenanza.....	50	
	220	2640
<i>Tesoreria</i>		
Item 10		
1 Tesorero.....	400	
2 Subtesorero.....	225	
3 Auxiliar recibidor.....	175	
4 Cuatro escribientes á \$ 70 c. u.....	280	
5 Fallas de caja.....	100	
6 Ordenanza.....	50	
	1230	14760
<i>Oficina de estadística</i>		
Item 11		
1 Un oficial de estadística.....	100	
2 Dos escribientes á \$ 70 c. u.....	140	
	240	2880
<i>Archivo</i>		
Item 12		
1 Un oficial.....	120	
2 Un escribiente.....	70	
	190	2280
<i>Alcaldia</i>		
Item 13		
1 Alcaide principal.....	500	
2 Sub-alcaide.....	400	
3 Inspector de peones.....	250	
	1150	

	Al mes	Al año
4 Tres inspectores de almacenes á \$ 250 cada uno.....	1150	
5 Dos escribientes á \$ 70 c. u.....	140	
6 Jefe del cuerpo de revisadores.....	85	
7 Diez revisadores á \$ 75 c. u.....	750	
8 Mayordomo llavero.....	100	
9 Tres ordenanzas á \$ 50 c. u.....	150	
10 Para gastos de escritorio.....	60	
	<hr/> 3725	44700
<i>Dique núm. 1</i>		
Item 14		
1 Un alcaide de sección.....	270	
2 Un jefe de depósito.....	230	
3 Doce guarda-almacenes primeros á \$ 180 c.u.	2160	
4 Veintiséis id id segundos á \$ 150 c. u.....	3900	
5 Un escribiente.....	70	
6 Nueve capataces de peones á \$ 80 c. u.....	720	
7 Un ordenanza.....	50	
	<hr/> 7400	88800
<i>Dique núm. 2</i>		
Item 15		
1 Un jefe de depósito.....	230	
2 Nueve guarda-almacenes 1os á \$ 180 c. u.....	1620	
3 Veinticuatro id id 2os á \$ 150 c. u.....	3600	
4 Un escribiente.....	70	
5 Diez capataces de peones á \$ 80 c. u.....	800	
6 Un ordenanza.....	50	
	<hr/> 6370	76440
<i>Darsena Sud</i>		
Item 16		
1 Un jefe de depósito.....	230	
2 Dos guarda-almacenes 1os á \$ 180 c. u.....	360	
3 Seis guarda-almacenes 2os á \$ 150 c. u.....	900	
4 Dos capataces de peones á \$ 80 c. u.....	160	
	<hr/> 1650	19800
<i>Diques núms 3 y 4</i>		
Item 17		
1 Un alcaide de sección.....	270	
2 Un jefe de depósito.....	230	
3 Diez guarda-almacenes 1os á \$ 180.....	1800	
4 Dieciséis guarda almacenes 2os á \$ 150 c. u....	2400	
5 Seis capataces de peones á \$ 80 c. u.....	480	
6 Llavero.....	70	
7 Escribiente.....	70	
8 Ordenanza.....	50	
	<hr/> 5370	64440

	Al mes	Al año
<i>Depósitos de Catalinas</i>		
Item 18		
1 Un jefe de depósito.....	230	
2 Cinco guarda-almacenes 1 ^{os} á \$ 180 c. u.....	900	
3 Seis guarda-almacenes 2 ^{os} á \$ 150 c. u.....	900	
4 Ordenanza.....	50	
	<hr/> 2080	24960
<i>Depósitos de Boca y Barracas</i>		
Item 19		
1 Un jefe de depósito.....	230	
2 Cuatro guarda-almacenes 1 ^{os} á \$ 180 c. u.....	720	
3 Cinco guarda-almacenes 2 ^{os} á \$ 150 c. u.....	750	
4 Ordenanza.....	50	
	<hr/> 1750	21000
<i>Oficina de contabilidad</i>		
Item 20		
1 Tenedor de libros.....	250	
2 Auxiliar.....	150	
3 Cuatro auxiliares á 120 c. u.....	480	
4 Diez oficiales de mesa á \$ 100 c. u.....	1000	
5 Seis escribientes á \$ 100 c. u.....	600	
6 Dos escribientes á \$ 70 c. u.....	140	
7 Dos ordenanzas á \$ 50 c. u.....	100	
	<hr/> 2720	32640
SERVICIO Y CONSERVACIÓN DE LAS OBRAS DEL PUERTO DE LA CAPITAL		
<i>A.—Dirección</i>		
Item 21		
1 Ingeniero, jefe.....	600	
2 Secretario y habilitado.....	300	
3 Contador y tenedor de libros.....	200	
4 Jefe de trafico.....	300	
5 Auxiliar de libros de entradas y salidas de vapores.....	150	
6 Dos ayudantes á \$ 80 c. u.....	160	
7 Inspector de movimiento de wagones.....	150	
8 Dibujante.....	150	
9 Gastos de oficina.....	50	
10 Para viático.....	300	
<i>B.—Servicio de tracción de las vías ferreas</i>		
11 Siete maquinistas de locomotoras á \$ 140 cada uno.....	980	
12 Siete foguistas de 1 ^a , de locomotoras, á pesos 100 c. u.....	700	
	<hr/> 4040	

	Al mes	Al año
	4040	
13 Siete cambistas de 1ª, de locomotoras, á pesos 80 c. u.....	560	
14 Cuatro limpiadores nocturnos de 1ª, á \$ 70 c. u.....	280	
15 Dos apuntadores de vapores á \$ 80 c. u.....	160	
16 Dos guarda-grúas á \$ 60 c. u.....	120	
17 Ordenanza.....	50	
<i>C.—Conservación de las vías férreas</i>		
18 Capataz.....	75	
19 Quince peones á \$ 50 c. u.....	750	
<i>D.—Conservación de las obras de mamposteria</i>		
20 Capataz.....	75	
21 Ocho oficiales albañiles á \$ 70 c. u.....	560	
22 Ocho peones á \$ 50 c. u.....	400	
<i>E.—Conservación de las calles del puerto</i>		
23 Capataz.....	75	
24 Cuatro empedradores á \$ 60 c. u.....	240	
25 Quince peones á \$ 50 c. u.....	750	
26 Cuatro carreros para los carros de riego á \$ 50 c. u.....	200	
27 Diez barrenderos á \$ 50 c. u.....	500	
28 Para sostenimiento de tres carros de riego y manutención de caballos.....	200	
<i>F.—Conservación del malecón exterior y muelle de la darsena sud</i>		
29 Capataz.....	75	
30 Diez emblecadores á \$ 50 c. u.....	500	
<i>G.—Maquinaria hidráulica</i>		
31 Inspector de la maquinaria hidraulica.....	400	
32 Maquinista 1º.....	250	
33 Maquinista 2º.....	180	
34 Maquinista 3º.....	150	
35 Seis maquinistas para esclusas y puentes á \$ 80 c. u.....	480	
36 Dos foguistas á 90 c. u.....	180	
37 Dos limpiadores á \$ 75 c. u.....	150	
38 Cuatro ajustadores 1ºs á \$ 100 c. u.....	400	
39 Dos ajustadores 2ºs á \$ 90 c. u.....	180	
40 Un capataz de maquinistas de grúas.....	120	
41 Sesenta maquinistas de grúas á \$ 70 c. u.....	4200	
42 Veinte aprendices maquinistas de grúas á \$ 50 c. u.....	1000	
	17300	

	Al mes	Al año
	17300	
43 Cuatro engrasadores de pescantes á \$ 50 cada uno.....	200	
44 Cuatro engrasadores de cadenas á \$ 50 c. u....	200	
<i>H.—Máquina de la Boca</i>		
45 Maquinista	200	
46 Dos foguistas á \$ 90 c. u.....	180	
47 Un limpiador.....	75	
48 Para el personal extraordinario una vez habilitado el dique núm. 4.....	5450	5450
	<u>18155</u>	<u>217850</u>
<i>I.—Usina de luz eléctrica de las arsenas y diques</i>	<i>23605.</i>	<i>223310</i>
Item 22		<i>283260</i>
1 Inspector electricista	300	
2 Electricista, maquinista 1º.....	200	
3 Maquinista 2º.....	180	
4 Maquinista 3º.....	150	
5 Dos encargados de dinamos á \$ 100 c. u.....	200	
6 Dos foguistas á \$ 90 c. u.....	180	
7 Doce encargados de las lámparas á \$ 80 cada uno.....	960	
8 Dos limpiadores á \$ 75 c. u.....	150	
9 Carbonero	60	
<i>J.—Usina de luz eléctrica del riachuelo</i>		
10 Electricista maquinista 1º.....	200	
11 Maquinista 2º.....	180	
12 Dos encargados de dinamos á \$ 100 c. u.....	200	
13 Dos foguistas á \$ 90 c. u.....	180	
14 Cuatro encargados de lámparas á \$ 80 c. u....	320	
15 Dos limpiadores á \$ 75 c. u.....	150	
16 Carbonero	60	
17 Encargado de la farola del canal de entrada	80	
<i>K.—Talleres de la oficina de movimiento</i>		
18 Maquinista, jefe	300	
19 Segundo maquinista.....	150	
20 Doce oficiales herreros mecánicos, á \$ 90 cada uno.....	1080	
21 Cinco oficiales ajustadores mecánicos, á pesos 90 c. u.....	450	
22 Seis oficiales fraguadores, á 90 c. u.....	540	
23 Seis ayudantes de fragua, á \$ 70 c. u.....	420	
24 Seis aprendices mecánicos, á \$ 30 c. u.....	180	
25 Un capataz carpintero.....	100	
26 Doce oficiales carpinteros 1ºs á \$ 80 c. u.....	960	
27 Cuatro aprendices carpinteros, á \$ 30 c. u....	120	
28 Un oficial modelista.....	100	
29 Dos oficiales caldereros, á \$ 120 c. u.....	240	
30 Un oficial cobrero.....	120	
	<u>8510</u>	

	Al mes	Al año
	8510	
31 Un fundidor en bronce.....	120	
32 Un oficial fundidor.....	120	
33 Doce ayudantes á \$ 70 c. u.....	840	
34 Tres oficiales carpinteros de ribera á \$ 80 c. u.....	240	
35 Un oficial calafate.....	80	
36 Un jefe de depósito.....	100	
37 Un ayudante.....	80	
38 Un sereno.....	50	
	<hr/> 10140	121680
<i>Gastos de las maquinarias hidráulicas de los diques y Riachuelo, usina de luz eléctrica de los diques y Riachuelo, cuatro locomotoras y talleres.</i>		
Item 23		
1 Para carbon.....	7000	
2 Útiles para máquinas hidráulicas y calderas.....	600	
3 Útiles para setenta grúas hidráulicas.....	1000	
4 Útiles para esclusa y puentes hidráulicos.....	150	
5 Útiles para aparatos hidráulicos de incendio y otros gastos.....	50	
6 Útiles para las máquinas de la usina de la luz eléctrica de los diques.....	600	
7 Útiles para lámpara y dinamos de la misma usina.....	1000	
8 Útiles para las máquinas de la usina de luz eléctrica del Riachuelo.....	600	
9 Útiles para lámparas y dinamos de la misma usina.....	1000	
10 Adquisición de carbones para 400 lámparas de arco.....	2500	
11 Útiles para cuatro locomotoras.....	1000	
12 Materiales para el taller, reparación de máquinas y construcción de útiles para los depósitos de la aduana.....	4000	
	<hr/> 19500	234000
RESGUARDO		
<i>Jefatura</i>		
Item 24		
1 Un jefe.....	500	
2 Un 2º jefe.....	400	
3 Un oficial 1º, jefe de los destacamentos.....	300	
4 Tres id. de mesa á \$ 75 c. u.....	225	
5 Dos escribientes á \$ 70 c. u.....	140	
6 Cuatro guardas 1ºs á 180 c. u.....	720	
7 Dos ordenanzas á \$ 50 c. u.....	100	
8 Para la adquisición de cuatro locomotoras (por una vez sola \$ 11.000, oro, c. u.) al cambio de 280.....		123200
9 Para dos kilómetros de vía (por una sola vez á \$ 6000, oro, cada kilómetro) al cambio de 280.....		33600
	<hr/> 2385	28620
<i>Oficina principal</i>		
Item 25		
1 Oficial mayor.....	250	
2 Siete oficiales de mesa á \$ 75 c. u.....	525	
	<hr/> 775	185420

	Al mes	Al año
3 Dieciocho escribientes á \$ 70 c. u.....	775	
4 Dos ordenanzas á \$ 50 c. u.....	1260	
	100	
	<u>2135</u>	25620
<i>Sección la Boca</i>		
Item 26		
1 Inspector de sección.....	250	
2 Dos jefes de destacamento á \$ 240 c. u.....	480	
3 Veinte guardas 1 ^{os} á \$ 180 e. u.....	3600	
4 Seis id. 2 ^{os} á 150 c. u.....	900	
5 Dos ordenanzas á \$ 50 c. u.....	100	
	<u>5330</u>	63960
<i>Sección San Martín, San Fernando, Tigre y Martín García</i>		
Item 27		
1 Inspector de sección.....	250	
2 Tres jefes de destacamento á \$ 240 c. u.....	720	
3 Ocho guardas 1 ^{os} á \$ 180 c. u.....	1440	
4 Ocho id. 2 ^{os} á \$ 150.....	1200	
5 Tres ordenanzas á 50 c. u.....	150	
	<u>3760</u>	45120
<i>Sección dársenas, diques y esclusas</i>		
Item 28		
1 Cinco jefes de destacamento á \$ 240 c. u.....	1200	
2 Sesenta y cincoguardas 1 ^{os} á \$ 180 c. u.....	11700	
3 Treinta y seis guardas 2 ^{os} á \$ 150.....	5400	
4 Cuatro ordenanzas á \$ 50 c. u.....	200	
5 Ocho marineros á \$ 25 c. u. (sin rancho).....	200	
	<u>18700</u>	224400
<i>Sección Barracas, Catalinas, Quequén Grande, Necochea y Magdalena</i>		
Item 29		
1 Cuatro jefes de destacamento á \$ 240 c. u....	960	
2 Diez guardas 1 ^{os} á \$ 180 c. u.....	1800	
3 Treinta id. 2 ^{os} á \$ 150 c. u.....	4500	
4 Dos ordenanzas á \$ 50 c. u.....	100	
5 Cuatro marineros á \$ 25 c. u. (sin rancho)....	100	
	<u>7460</u>	89520
<i>Guardianes</i>		
Item 30		
1 Veinte guardianes á \$ 60 c. u.....	1200	14400

	Al mes	Al año
<i>Guardas costas</i>		
Item 31		
1 Inspector, jefe de guardacostas.....	300	
2 Seis oficiales á \$ 100 c. u.....	600	
3 Seis sargentos 1 ^{os} á \$ 65 c. u.....	390	
4 Seis id. 2 ^{os} á \$ 62 c. u.....	372	
5 Seis cabos 1 ^{os} á \$ 60 c. u.....	360	
6 Seis id. 2 ^{os} á \$ 58 c. u.....	348	
7 Setenta guardacostas á \$ 55 c. u.....	3850	
8 Capataz.....	80	
9 Seis caballerizos á \$ 50 c. u.....	300	
10 Gastos de forraje.....	150	
11 Alquiler de casa para el jefe de guarda- costas.....	150	
	<hr/> 6900	82800
<i>Destacamentos en Belgrano, Olivos, San Fernando, Quilmes, Intermedio y Riachuelo</i>		
Item 32		
1 Doce oficiales á \$ 100 c. u.....	1200	
2 Cuarenta y ocho guardacostas á \$ 55 c. u.....	2640	
3 Manutención de 40 caballos á \$ 25 c. u.....	1000	
	<hr/> 4840	58080
<i>Gastos del Resguardo</i>		
Item 33		
1 Libros, impresiones, gastos de escritorio, comunicaciones y alumbrado.....	700	
2 Forraje y herraduras.....	700	
3 Monturas y reposición de caballos.....	100	
4 Alquiler de casas para oficinas.....	200	
5 Pasajes, manutención y gastos de viaje pa- ra empleados en comisión.....	400	
	<hr/> 2100	25200
Item 34		
1 Rancho para 46 tripulantes y marineros del Resguardo á \$ 15 c. u.....	690	
2 Vestuario de invierno y verano para 46 tri- pulantes.....	300	
3 Vestuario de invierno y verano para ciento cuarenta y dos guarda costas.....	800	
	<hr/> 1790	21480

	Al mes	Al año
Item 35		
1 Para jornales de peones.....	28000	336000
<i>Personal de un vapor</i>		
Item 36		
1 Un práctico patrón.....	140	
2 Un contraestre.....	90	
3 Un maquinista ajustador.....	120	
4 Un id. foguista.....	80	
5 Un cabo 1º.....	60	
6 Cinco marineros á \$ 30 c. u.....	150	
7 Para gastos generales.....	1000	
	1640	19680
Total del inciso 16....		<u>2606770</u>
INCISO 17		
OFICINAS INSPECTORAS DE LA IMPORTACIÓN Y EXPORTACIÓN DE ANIMALES EN PIE		
Item 1		
1 Jefe.....	500	
2 Segundo jefe.....	350	
3 Dos auxiliares á \$ 200 c. u.....	400	
4 Un médico veterinario.....	300	
5 Un auxiliar para el mismo.....	100	
6 Dos peones para las mediciones á \$ 50 c. u.....	100	
7 Ordenanza.....	50	
8 Para gastos menores.....	30	
<i>La Plata</i>		
	1830	21960
Item 2		
1 Jefe.....	500	
2 Auxiliar.....	200	
3 Dos inspectores á \$ 300 c. u.....	600	
4 Un médico veterinario.....	300	
5 Un auxiliar para el mismo.....	100	
6 Dos peones marineros á \$ 50 c. u.....	100	
7 Ordenanza.....	50	
8 Para gastos menores.....	30	
	1880	22560
Total del inciso 17....		<u>44520</u>
INCISO 18		
ADUANAS EN LA PROVINCIA DE BUENOS AIRES		
ADUANA DE LA PLATA		
Item 1		
1 Administrador.....	300	
2 Contador interventor.....	220	
3 Liquidador 1º.....	120	
4 Liquidador 2º y auxiliar de libros.....	100	
5 Jefe de la mesa de registro.....	120	
6 Auxiliar.....	100	
7 Oficial de mesa.....	70	
8 Recaudador expendedor de sellos y patentes.....	130	
9 Encargado de libros y sumarios.....	110	
10 Gastos oficina, luz, correspondencia, teléfono.....	90	
11 Ordenanza.....	40	
	1400	16800

	Al mes	Al año
<i>Oficina de vistas</i>		
Item 2		
1 Jefe, vista general.....	250	
2 Vista.....	200	
3 Auxiliar.....	150	
4 Ordenanza.....	40	
	<hr/> 640	7680
<i>Alcaidia</i>		
Item 3		
1 Alcaide, inspector de depósitos y destam- mentos.....	200	
2 Auxiliar.....	100	
3 Sereno.....	50	
4 Peón sellador de wagones.....	40	
	<hr/> 390	4680
<i>Resguardo</i>		
Item 4		
1 Jefe.....	200	
2 Dos oficiales de mesa á \$ 70 c. u.....	140	
3 Dos guardas de ribera á \$ 120 c. u.....	240	
4 Un oficial de mesa.....	70	
5 Un ordenanza.....	40	
6 Cinco guardas 1 ^{os} á \$ 180 c. c.....	900	
7 Cinco guardas 2 ^{os} á 130 c. u.....	650	
8 Un encargado, dique número 1.....	120	
9 Un guarda (isla Santiago).....	130	
10 Un auxiliar.....	100	
11 Un guarda (Ensenada).....	130	
12 Un guarda (Punta Lara).....	130	
13 Un guarda (Arroyo Flora).....	110	
14 Un encargado del servicio nocturno.....	70	
15 Ocho guardacostas á \$ 50 c. u.....	400	
16 Cuatro guardacostas á caballo á \$ 60 c. u.....	240	
17 Un maquinista servicio de embarcaciones.....	90	
18 Un patrón sin rancho.....	60	
19 Seis marineros sin rancho ni vestuario á \$ 40 c. u.....	240	
20 Carbón y aceite.....	300	
	<hr/> 4360	52320
ADUANA DE BAHÍA BLANCA		
Item 5		
1 Administrador.....	250	
2 Contador interventor.....	150	
	<hr/> 400	

	Al mes	Al año
3 Vista encargado de estadística.....	400	
4 Oficial de mesa de registros, encargado de sumarios.....	120	
5 Un ordenanza.....	100	
6 Tres peones á \$ 40 c. u.....	30	
7 Gastos de oficina, alumbrado, correspondencia, teléfono y conservación del edificio.....	120	
	100	
<i>Alcaldía</i>		
8 Alcaide, expendedor de sellos y patentes.....	130	
<i>Resguardo</i>		
9 Jefe.....	130	
10 Seis guardas á \$ 110 c. u.....	660	
11 Tres guardas á caballo para los puertos de Napostá, Río Colorado y Maldonado, á \$ 80 c. u.....	240	
12 Forraje para los caballos de los guardas de ronda.....	50	
13 Cabo de resguardo.....	50	
14 Un ordenanza.....	30	
15 Cuatro marineros, á \$ 35 c. u.....	140	
	<u>2300</u>	27600
RESGUARDO DE MAR DEL PLATA		
<u>Item 6</u>		
1 Jefe del resguardo.....	100	
2 Guarda auxiliar.....	60	
3 Cabo de resguardo.....	40	
4 Gastos de oficina.....	15	
	<u>215</u>	2580
RESGUARDO DE NECOCHEA		
<u>Item 7</u>		
1 Igual al de Mar del Plata.....	215	2580
RECEPTORÍA DE AJÓ		
<u>Item 8</u>		
1 Receptor.....	120	
2 Vista contador y expendedor de sellos.....	120	
3 Tres guardas á \$ 110 c. u.....	330	
	<u>570</u>	

	Al mes	Al año
4 Un guarda para el Tuyú.....	570	
5 Cabo de resguardo, inclusive el rancho.....	110	
6 Ordenanza.....	40	
7 Tres marineros, comprendido el rancho, á \$ 35 c. u.....	40	
8 Gastos de oficina y correspondencia.....	105	
	30	
	<hr/> 895	10740
RECEPTORÍA DE CAMPANA		
<u>Item 9</u>		
1 Receptor.....	150	
2 Vista contador y expendedor de sellos.....	120	
3 Oficial de registros.....	75	
4 Encargado de resguardo.....	120	
5 Cuatro guardas á \$ 110 c. u.....	440	
6 Un cabo de resguardo.....	40	
7 Tres marineros, comprendido el rancho, á \$ 35 c. u.....	105	
8 Gastos de oficina y correspondencia.....	40	
	<hr/> 1090	13080
RECEPTORÍA DE ZÁRATE		
<u>Item 10</u>		
1 Receptor.....	150	
2 Vista encargado de mesa y registro y expendedor de sellos.....	120	
3 Cuatro guardas á \$ 110 c. u.....	440	
4 Un cabo de resguardo.....	40	
5 Cuatro marineros á \$ 35 c. u.....	140	
6 Alquiler de casa.....	40	
7 Gastos de oficina y correspondencia.....	30	
	<hr/> 960	11520
RECEPTORÍA DEL BARADERO		
<u>Item 11</u>		
1 Receptor.....	150	
2 Vista contador encargado de mesa de registro y expendedor de sellos.....	120	
3 Jefe de resguardo.....	120	
4 Tres guardas á \$ 110 c. u.....	330	
5 Un cabo de resguardo.....	40	
6 Cuatro marineros á \$ 35 c. u.....	140	
7 Gastos de oficina y correspondencia.....	15	
	<hr/> 915	10980

	Al mes	Al año
RECEPTORÍA DE SAN PEDRO		
<i>Item 12</i>		
1 Receptor.....	150	
2 Vista contador encargado de la mesa de registros y espendedor de sellos.....	120	
3 Jefe de resguardo.....	130	
4 Dos guardas á \$ 110 c. u.....	220	
5 Un cabo de resguardo.....	40	
6 Tres marineros á \$ 35 c. u.....	105	
7 Gastos de oficina y correspondencia.....	30	
8 Alquiler de casa.....	20	
	<u>815</u>	9780
ADUANA DE SAN NICOLÁS		
<i>Item 13</i>		
1 Administrador.....	250	
2 Contador interventor.....	150	
3 Vista.....	150	
4 Tenedor de libros.....	100	
5 Oficial de entradas y salidas marítimas.....	80	
6 Oficial expendedor de sellos.....	75	
7 Dos escribientes 1 ^{os} á \$ 70 c. u.....	140	
8 Alcaide.....	80	
9 Jefe del resguardo.....	130	
10 Diez guardas á \$ 110 c. u.....	1100	
11 Un cabo de resguardo.....	40	
12 Cinco marineros á \$ 35 c. u.....	175	
13 Gastos de oficina, correspondencia y teléfono.....	90	
14 Ordenanza.....	40	
15 Dos peones á \$ 30 c. u.....	60	
	<u>2660</u>	31920
Total del inciso 18.....		<u>202260</u>
INCISO 19		
ADUANAS EN LA PROVINCIA DE SANTA FE		
ADUANA DEL ROSARIO		
<i>Administración</i>		
<i>Item 1</i>		
1 Administrador.....	600	
2 Oficial mayor, secretario.....	200	
3 Dos escribientes á \$ 70 c. u.....	140	
4 Dos ordenanzas á \$ 40 c. u.....	80	
5 Gastos de oficina, libros y vigilancia.....	400	
	<u>1420</u>	17040

	Al mes	Al año
<i>Oficina de vistas</i>		
<u>Item 2</u>		
1 Jefe de vistas.....	400	
2 Seis vistas á \$ 350 c. u.....	2100	
3 Un vista para muestras y encomiendas.....	230	
4 Un vista medidor.....	150	
5 Tres auxiliares de vistas á \$ 200 c. u.....	600	
6 Un escribiente.....	80	
7 Seis ordenanzas de vistas á \$ 40 c. u.....	240	
	<hr/> 3800	45600
<i>Oficina de sumarios</i>		
<u>Item 3</u>		
1 Jefe letrado.....	300	
2 Segundo jefe.....	200	
3 Un escribiente.....	70	
	<hr/> 570	6840
<i>Contaduria</i>		
<u>Item 4</u>		
1 Contador interventor.....	350	
2 Tenedor de libros.....	200	
3 Auxiliar de libros.....	130	
4 Expendedor de sellos y patentes afianzado, incluso fallas de caja.....	130	
5 Dos escribientes á \$ 70 c. u.....	140	
6 Oficial de la mesa de estadística y contabilidad de ferrocarriles.....	100	
7 Auxiliar.....	80	
8 Oficial archivero.....	100	
9 Ordenanza.....	40	
	<hr/> 1270	15240
<i>Oficina de giros</i>		
<u>Item 5</u>		
1 Oficial jefe.....	150	
2 Oficial de mesa de pagos.....	100	
3 Oficial de mesa de prontuarios.....	100	
4 Ordenanza.....	40	
	<hr/> 390	4680
<i>Oficina de liquidación</i>		
<u>Item 6</u>		
1 Jefe.....	250	
2 Contador liquidador.....	200	
3 Liquidador 1º.....	150	
4 Cuatro liquidadores 2ºs á \$ 100 c. u.....	400	
5 Liquidador 3º.....	90	
	<hr/> 1090	13080

	Al mes	Al año
<i>Oficina de registros</i>		
<u>Item 7</u>		
1 Jefe.....	180	
2 Auxiliar, 2º jefe.....	120	
3 Oficial de mesa de importación.....	100	
4 Auxiliar.....	80	
5 Oficial de mesa de exportación.....	100	
6 Auxiliar.....	80	
7 Oficial de mesa de cabotaje.....	100	
8 Auxiliar.....	80	
9 Oficial de mesa de depósito.....	100	
10 Auxiliar.....	80	
11 Oficial de mesa de entradas y salidas marítimas.....	100	
12 Auxiliar.....	80	
13 Oficial de mesa de revisión.....	100	
14 Auxiliar.....	80	
15 Ordenanza.....	40	
	<hr/> 1420	17040
<i>Tesoreria</i>		
<u>Item 8</u>		
1 Tesorero.....	250	
2 Subtesorero.....	200	
3 Ordenanza.....	40	
4 Fallas de caja.....	50	
	<hr/> 540	6480
<i>Alcaldia</i>		
<u>Item 9</u>		
1 Alcaide, jefe.....	250	
2 Alcaide 1º.....	200	
3 Alcaide 2º.....	180	
4 Inspector de almacenes.....	150	
5 Tenedor de libros.....	130	
6 Dos oficiales de mesa á \$ 100 c. u.....	200	
7 Escribiente.....	70	
8 Seis guarda-almacenes 1ºs á \$ 150 c. u.....	900	
9 Dieciséis guarda-almacenes 2ºs á \$ 130 c. u.....	2080	
10 Cinco guardianes revisadores á \$ 80 c. u.....	400	
11 Cuatro serenos á \$ 50 c. u.....	200	
12 Capataz 1º.....	90	
13 Tres capataces 2ºs á \$ 80 c. u.....	240	
14 Carpintero.....	80	
	<hr/> 5170	

	Al mes	Al año
15 Mayordomo llavero.....	5170	
16 Ordenanza.....	70	
17 Para gastos de peones.....	40	
18 Alquiler del pontón y depósito de pólvora.....	3000	
19 Para reparación del edificio, herramientas, mobiliario y luz eléctrica.....	350	
	800	
	<hr/> 9430	113160
<i>Tracción, guinches y muelles</i>		
<u>Item 10</u>		
1 Alcalde 1º.....	200	
2 Idem 2º.....	150	
3 Tres oficiales de mesa á \$ 100 c. u.....	300	
4 Nueve guardas estivadores á \$ 100 c. u.....	900	
5 Once guardianes á \$ 80 c. u.....	880	
6 Cinco capataces estivadores á \$ 90 c. u.....	450	
7 Un oficial.....	100	
8 Dos carpinteros á \$ 80 c. u.....	160	
9 Maquinista para locomotoras.....	100	
10 Siete guincheros á \$ 80 c. u.....	560	
11 Dos carboneros aguateros á \$ 60 c. u.....	120	
12 Guarda vía.....	60	
13 Encargado de la carga y descarga.....	130	
14 Tres capataces á \$ 80 c. u.....	240	
15 Carbón, aceite y estopa.....	1000	
16 Repartición de tren rodante y guinches.....	200	
	<hr/> 5550	66600
<i>Resguardo</i>		
<u>Item 11</u>		
1 Jefe.....	250	
2 Inspector, 2º jefe.....	200	
3 Dos oficiales de mesa á \$ 100 c. u.....	200	
4 Dos escribientes á \$ 70 c. u.....	140	
5 Tres oficiales de sección á \$ 150 c. u.....	450	
6 Treinta y cuatro guardas á \$ 130 c. u.....	4420	
7 Jefe de guardacosta, con caballo.....	80	
8 Cuatro guarda-costas, con caballo á \$ 60 c. u.....	240	
9 Diez guarda-costas á \$ 50 c. u.....	500	
10 Un encargado del pontón, sueldo y rancho....	70	
11 Dos peones marineros para el pontón á pe- sos 45 c. u.....	90	
12 Patrón de falúa.....	45	
13 Diez marineros, sueldo y rancho á \$ 40 c. u...	400	
14 Gastos de oficina.....	50	
	<hr/> 7135	85620
RECEPTORÍA DE SAN LORENZO Y PUERTO GÓMEZ		
<u>Item 12</u>		
1 Receptor.....	130	
2 Escribiente.....	70	
	<hr/> 200	

	Al mes	Al año
3 Dos guardas á \$ 110 c. u.....	200	
4 Cuatro marineros á \$ 35 c. u.....	220	
5 Un patrón de falúa.....	140	
6 Alquiler de casa y correo.....	40	
7 Gastos de oficina, correspondencia y falúa....	30	
	15	
	<hr/> 645	7740
RECEPTORÍA DE VILLA CONSTITUCIÓN		
<u>Item 13</u>		
1 Receptor.....	130	
2 Oficial de mesa de registro y expendedor de sellos.....	110	
3 Cuatro guardas á \$ 110 c. a.....	440	
4 Cuatro marineros, sueldo y rancho á \$ 35 c. u.	140	
5 Gastos de oficina, correspondencia y conservación de falúa.....	25	
6 Para alquiler de casa.....	30	
	<hr/> 875	10500
RECEPTORÍA DE SÁN JERÓNIMO Y PUERTOS ARAGÓN Y OROÑO		
<u>Item 14</u>		
1 Receptor.....	130	
2 Un vista contador.....	100	
3 Tres guardas á \$ 110 c. u.....	330	
4 Cuatro marineros á \$ 35 c. u.....	140	
5 Alquiler de casa, gastos de oficina y correos	35	
	<hr/> 735	8820
ADUANA DE SANTA FE		
<u>Item 15</u>		
1 Administrador.....	300	
2 Contador interventor.....	180	
3 Vista.....	180	
4 Auxiliar del vista.....	80	
5 Oficial de la mesa de registros y expendedor de sellos.....	100	
6 Oficial de la mesa de estadística.....	80	
7 Alcaide, guarda de depósito.....	80	
8 Escribiente.....	70	
9 Jefe de resguardo.....	130	
10 Ocho guardas á \$ 110 c. u.....	880	
11 Un cabo del resguardo.....	40	
12 Cinco marineros á \$ 35 c. u.....	175	
13 Dos peones para depósitos á \$ 30 c. u.....	60	
14 Gastos de oficina y correo.....	50	
	<hr/> 2405	28860

	Al mes	Al año
RECEPTORÍA DE HELVECIA		
<u>Item 16</u>		
1 Receptor.....	150	
2 Vista, contador y expendedor de sellos.....	120	
3 Cuatro guardas á \$ 110 c. u.....	440	
4 Cuatro marineros á \$ 35 c. u.....	140	
5 Alquiler casa y correo.....	50	
	<hr/> 900	10800
RESGUARDO PUERTO OCAMPO		
<u>Item 17</u>		
1 Guarda.....	110	
2 Auxiliar.....	80	
3 Cabo de resguardo.....	40	
4 Tres marineros á \$ 35 c. u.....	105	
5 Gastos de oficina y correspondencia.....	10	
	<hr/> 345	4140
Total del inciso 19.....		<hr/> 462240
INCISO 20.		
ADUANAS EN LA PROVINCIA DE CORRIENTES		
CORRIENTES		
<u>Item 1</u>		
1 Administrador.....	300	
2 Contador interventor.....	180	
3 Vista.....	150	
4 Tenedor de libros y expendedor de sellos....	150	
5 Alcaide, encargado de la estadística.....	100	
6 Oficial de la mesa de registros y archivero..	100	
7 Dos escribientes á \$ 70 c. u.....	140	
8 Jefe del resguardo.....	130	
9 Ocho guardas á \$ 110 c. u.....	880	
10 Un guarda para el Paso de la Patria.....	110	
11 Cabo de resguardo.....	40	
12 Ocho marineros con sueldo y rancho á \$ 35 cada uno.....	280	
13 Dos peones á \$ 30 c u.....	60	
14 Un ordenanza.....	40	
15 Gastos de oficina, correo y reparación de edificios.....	70	
16 Alquiler de casa y gastos de oficina en Paso de la Patria.....	20	
	<hr/> 2750	33000

	Al mes	Al año
RECEPTORÍA DE EMPEDRADO		
Item 2		
1 Receptor.....	130	
2 Vista contador y expendedor de sellos.....	110	
3 Cuatro guardas á \$ 110 c. u.....	440	
4 Alquiler de casa.....	30	
5 Gastos de oficina.....	15	
6 Un cabo de resguardo.....	40	
7 Tres marineros á \$ 35 c. uno.....	105	
	<hr/> 870	10440
RESGUARDO DE ITÁ-IBATÉ		
Item 3		
1 Un guarda.....	110	
2 Un guarda auxiliar y expendedor de sellos....	80	
3 Un cabo de resguardo.....	40	
4 Dos marineros á \$ 35 c. u.....	70	
5 Alquiler de casa.....	15	
6 Gastos de oficina.....	5	
	<hr/> 320	3840
RESGUARDO DE ITATÍ		
Item 4		
1 Un guarda.....	110	
2 Un guarda auxiliar y expendedor de sellos....	80	
3 Un cabo de resguardo.....	40	
4 Dos marineros á \$ 35 c. u.....	70	
5 Alquiler de casa.....	15	
6 Gastos de oficina.....	5	
	<hr/> 320	3840
RESGUARDO DE YAHAPÉ		
Item 5		
1 Un guarda.....	110	
2 Dos marineros á \$ 35 c. u.....	70	
	<hr/> 180	2160
RESGUARDO DE LAVALLE		
Item 6		
1 Igual al de Itá-Ibaté.....	320	3840

	Al mes	Al año
RECEPTORÍA DE ITUZAINGÓ		
tem 7		
1 Receptor.....	130	
2 Vista contador encargado de la mesa de registro y expendedor de sellos.....	110	
3 Dos guardas á \$ 110 c. u.....	220	
4 Cabo, guarda-costa á caballo.....	50	
5 Tres marineros con rancho á \$ 35 c. u.....	105	
6 Alquiler de casa, gastos de oficina y correo.....	35	
	<u>650</u>	7800
RECEPTORÍA DE BELLA VISTA		
Item 8		
1 Receptor.....	150	
2 Vista contador.....	120	
3 Oficial de registro y estadística y expendedor de sellos.....	90	
4 Cinco guardas, inclusive el de la colonia «Florencia», á \$ 110 c. u.....	550	
5 Cinco marineros á \$ 35 c. u.....	175	
6 Cabo de resguardo.....	40	
7 Gastos de oficina y correo.....	10	
8 Peones y correspondencia.....	50	
9 Alquiler de casa.....	50	
	<u>1235</u>	14820
ADUANA DE GOYA		
Item 9		
1 Administrador.....	200	
2 Un vista contador interventor y expendedor de sellos.....	150	
3 Un oficial de mesa de registro.....	70	
4 Un auxiliar de estadística.....	70	
5 Un ordenanza.....	40	
6 Dos peones á \$ 35 c. u.....	70	
7 Alquiler de casa.....	60	
8 Gefe de resguardo.....	130	
9 Cinco guardas á \$ 110 c. u.....	550	
10 Cabo del resguardo con rancho.....	40	
11 Ocho marineros á \$ 35 c. u.....	280	
12 Gastos de oficina.....	175	
	<u>1835</u>	22020
RECEPTORÍA DE RECONQUISTA		
Item 10		
1 Receptor.....	130	
2 Vista contador y expendedor de sellos.....	110	
3 Tres guardas á \$ 110 c. u.....	330	
4 Un guarda auxiliar.....	60	
5 Cuatro marineros á \$ 35 c. u.....	140	
6 Gastos de oficina, correos y telégrafos y alquiler de casa.....	30	
	<u>800</u>	9600

	Al mes	Al año
RECEPTORÍA DE ESQUINA		
Item 11		
1 Receptor.....	150	
2 Vista contador y expendedor de sellos.....	120	
3 Oficial de registros.....	70	
4 Cuatro guarda-costas á \$ 110 c. u.....	440	
5 Cabo de resguardo.....	40	
6 Cuatro marineros, sueldo y rancho, á \$ 35 c. u.	140	
7 Alquiler de casa y gastos de oficina.....	70	
	<hr/> 1030	12360
RESGUARDO DE MAL ABRIGO		
Item 12		
1 Un guarda.....	110	
2 Dos guardas auxiliares á \$ 60 c. u.....	120	
3 Cabo de resguardo.....	40	
4 Cuatro marineros, sueldo y rancho, á \$ 35 c. u.	140	
5 Gastos de oficina y correo.....	10	
	<hr/> 420	5040
ADUANA DE MONTE CASEROS		
Item 13		
1 Administrador.....	150	
2 Vista contador y expendedor de sellos.....	120	
3 Un oficial de registros.....	80	
4 Oficial de estadística.....	70	
5 Jefe del resguardo.....	130	
6 Cuatro guardas á \$ 110 c. u.....	440	
7 Un guarda á caballo con la obligación de mantenerlo.....	110	
8 Un cabo de resguardo.....	40	
9 Seis marineros á \$ 35 c. u.....	210	
10 Alquiler de la casa y conservación de la falúa.....	120	
11 Gastos de oficina de correo.....	50	
	<hr/> 1520	18240

	Al mes	Al año
ADUANA EN PASO DE LOS LIBRES		
Item 14		
1 Administrador.....	150	
2 Vista contador.....	120	
3 Un oficial de estadística y registros y expendedor.....	90	
4 Jefe del resguardo.....	130	
5 Tres guardas á \$ 110 cada uno.....	330	
6 Siete marineros á \$ 35 c. u.....	245	
7 Un ordenanza.....	30	
8 Un cabo de resguardo.....	40	
9 Alquiler de casa para el resguardo «San Martín».....	10	
10 Gastos de oficina y conservación del edificio.....	50	
	1195	14340
DESTACAMENTO «LA CRUZ»		
Item 15		
1 Guarda.....	110	
2 Guarda 2º.....	80	
3 Dos marineros á \$ 35 c. u.....	70	
	260	3120
RECEPTORÍA DE ALVEAR		
Item 16		
1 Receptor.....	130	
2 Vista contador y expendedor de sellos.....	110	
3 Oficial de registro y estadística.....	80	
4 Tres guardas á \$ 110 c. u.....	330	
5 Dos guardas para atender los destacamentos de «Santa María», «Butuy» y resguardo de Alveará 110 \$ c. u.....	220	
6 Cuatro marineros á \$ 35 c. u.....	140	
7 Cuatro marineros para atender los puntos expresados en la partida 5 á \$ 35 c. u.....	140	
8 Alquiler de casa y gastos de oficina.....	55	
9 Gastos de correo y telégrafo.....	10	
	1215	14580
RECEPTORÍA DE SANTO TOMÉ		
Item 17		
1 Receptor.....	150	
2 Vista contador y expendedor de sellos.....	110	
3 Oficial de registro y estadística.....	80	
4 Cinco guardas á \$ 110 c. u.....	550	
	890	

	Al mes	Al año
	890	
5 Dos guardas auxiliares á \$ 60 c. u.....	120	
6 Cabo de resguardo.....	40	
7 Cuatro marineros á \$ 35 c. u.....	140	
8 Alquiler de casa para la aduana y res- guardo.....	70	
9 Gastos de oficina, peones y correo.....	20	
	<hr/> 1280	15360
Total del inciso 20...		<hr/> 194400

INCISO 21

ADUANAS EN LA PROVINCIA DE ENTRE RÍOS

ADUANA DEL PARRNÁ

Item 1

1 Administrador.....	300	
2 Contador interventor.....	180	
3 Vista.....	180	
4 Oficial de registro.....	100	
5 Oficial de mesa de salidas.....	100	
6 Dos escribientes á \$ 70 c. u.....	140	
7 Expendedor de sellos en la ciudad.....	120	
8 Alcaide, encargado de la estadística.....	100	
9 Guarda-almacén.....	110	
10 Jefe del resguardo.....	150	
11 Doce guardas á \$ 110 c. u.....	1320	
12 Cabo del resguardo.....	40	
13 Diez marineros á \$ 35 c. u.....	350	
14 Dos peones á \$ 30 c. u.....	60	
15 Alquiler de casa.....	100	
16 Gastos de oficina, correspondencia, alumbrado y jornales.....	100	
17 Cuatro guarda-costas con caballos á \$ 50 cada uno.....	200	
18 Guardián.....	45	
19 Fallas de caja para el expendedor de sellos..	30	
	<hr/> 3725	41700

RECEPTORÍA DE LA PAZ

Item 2

1 Receptor.....	150	
2 Vista contador y expendedor de sellos.....	120	
3 Oficial de registro.....	70	
4 Seis guardas á \$ 110 c. u.....	660	
5 Cabo del resguardo.....	40	
6 Seis maríneros á \$ 35 c. u.....	210	
7 Alquiler de casa y gastos de oficina, falúa y correo.....	60	
	<hr/> 1310	15720

	Al mes	Al año
RECEPTORÍA DEL DIAMANTE		
Item 8		
1 Receptor.....	150	
2 Vista contador y expendedor de sellos.....	120	
3 Oficial de registro.....	70	
4 Cuatro guardas á \$ 110 c. u.....	440	
5 Cabo de resguardo.....	40	
6 Cuatro marineros á \$ 35 c. u.....	140	
7 Gastos de oficina, conservación de edificios y correos.....	20	
	<u>980</u>	
		11760
RECEPTORÍA DE VICTORIA		
Item 4		
1 Receptor.....	130	
2 Vista contador y expendedor de sellos.....	110	
3 Oficial de registro y estadística.....	70	
4 Tres guardas á \$ 110 cada uno.....	330	
5 Cabo de resguardo.....	40	
6 Cuatro marineros á \$ 35 c. u.....	140	
7 Alquiler de casa para aduana y resguardo...	40	
8 Gastos de oficina para aduana y resguardo...	20	
	<u>880</u>	
		10560
ADUANA DE GUALEGUAY		
Item 5		
1 Administrador.....	200	
2 Contador interventor y expendedor de sellos	150	
3 Vista.....	150	
4 Alcaide y encargado de la estadística.....	100	
5 Oficial de la mesa de registro.....	80	
6 Escribiente.....	70	
7 Ocho guardas á \$ 110 c. u.....	880	
8 Cuatro guarda-costas con caballo, á \$ 50 c. u.	200	
9 Cabo de Resguardo.....	40	
10 Cuatro marineros á \$ 35 c. u.....	140	
11 Ordenanza.....	30	
12 Para peones, gastos de oficina, conservación del edificio y correo.....	60	
13 Alumbrado del resguardo y falúa.....	10	
	<u>2110</u>	

	Al mes	Al año
15 Tres marineros á \$ 35 c. u.....	2110 105	
	<u>2215</u>	26580
ADUANA DE GUALEGUAYCHÚ		
Item 6		
1 Administrador.....	200	
2 Contador interventor y expendedor de sellos.....	150	
3 Vista.....	150	
4 Alcaide, encargado de la estadística.....	80	
5 Oficial de registros.....	80	
6 Siete guardas á \$ 110 c. u.....	770	
7 Seis guarda costas á 50 c. u.....	300	
8 Cabo de resguardo.....	40	
9 Seis marineros á \$ 35 c. u.....	210	
10 Alquiler de depósito.....	150	
11 Gastos de oficina, correo, peones, etc.....	50	
	<u>2180</u>	26160
ADUANA DEL URUGUAY		
Item 7		
1 Administrador.....	200	
2 Contador interventor y expendedor de sellos.....	150	
3 Vista.....	150	
4 Alcaide, encargado de la estadística.....	80	
5 Oficial de registro.....	80	
6 Siete guardas á \$ 110 c. u.....	770	
7 Cuatro guarda-costas á \$ 50 c. u.....	200	
8 Cabo de resguardo.....	40	
9 Cuatro marineros á \$ 35 c. u.....	140	
10 Gastos de oficina.....	40	
	<u>1850</u>	22200
ADUANA DE COLÓN		
Item 8		
1 Administrador.....	150	
2 Vista contador y expendedor de sellos.....	120	
3 Oficial de registro.....	80	
4 Cinco guardas á \$ 110 c. u.....	550	
5 Cuatro guarda-costas á 50 c. u.....	200	
6 Patrón de falúa.....	45	
7 Cuatro marineros á \$ 35 c. u.....	140	
8 Para peones, correo, alumbrado, gastos de oficina, etc.....	50	
	<u>1315</u>	

	Al mes	Al año
9 Alquiler de casa.....	1315 50	
	<u>1365</u>	16380
ADUANA DE CONCORDIA		
Item 9		
1 Administrador.....	400	
2 Contador interventor.....	200	
3 Tenedor de libros y expendedor de sellos....	130	
4 Oficial liquidador.....	100	
5 Tres escribientes á \$ 70 c. u.....	210	
6 Vista general.....	200	
7 Vista auxiliar.....	120	
8 Oficial de registros 1°.....	100	
9 Oficial de registros 2°.....	80	
10 Oficial de mesa de salidas.....	80	
11 Alcaide, encargado de la estadística.....	120	
12 Guarda-almacen.....	110	
13 Capataz de depósito.....	40	
14 Tres peones á \$ 30 c. u.....	90	
15 Jefe de resguardo.....	180	
16 Veinteguardas á \$ 110 c. u.....	2200	
17 Un guarda para Federación.....	110	
18 Tres guarda-costas, á \$ 50 c. u.....	150	
19 Patrón de falúa.....	45	
20 Quince marineros á \$ 35 c. u.....	525	
21 Alquiler de casa.....	200	
22 Alquiler de depósito.....	100	
23 Gastos de oficina, alumbrado y conservación de la falúa.....	200	
	<u>5690</u>	68280
PUERTO COLONIA YERUÁ		
Item 10		
1 Un guarda 1°.....	110	
2 Un guarda 2°.....	80	
3 Dos marineros á \$ 35 c. u.....	70	
	<u>260</u>	3120
RESGUARDO EN COLONIA «NUEVA ESCOCIA»		
Item 11		
1 Un guarda.....	110	
2 Un guarda auxiliar.....	80	
3 Dos marineros á \$ 35 c. u.....	70	
	<u>260</u>	3120
Total del inciso 21....		<u>248580</u>

	Al mes	Al año
INCISO 22 ADUANAS INTERIORES MENDOZA		
<u>Item 1</u>		
1 Administrador.....	150	
2 Vista contador y expendedor de sellos.....	120	
3 Tenedor de libros é interventor.....	120	
4 Oficial de registro y estadística.....	80	
5 Ocho guardas de cordillera con caballos á \$ 120 c. u.....	960	
6 Seis peones, á \$ 50 c. u.....	300	
7 Gastos de oficina, peones, conservación de edificio, gastos de resguardo. etc.....	50	
8 Alquiler de casa.....	100	
	<hr/> 1880	22560
SAN JUAN		
<u>Item 2</u>		
1 Administrador.....	150	
2 Vista contador, interventor y expendedor de sellos.....	120	
3 Oficial de registro y estadística.....	80	
4 Seis guardas con caballo á \$ 120 c. u.....	720	
5 Gastos de oficina y peones.....	40	
6 Alquiler de casa y depósito.....	80	
7 Un ordenanza.....	40	
	<hr/> 1230	14760
RECEPTORÍA DE JACHAL		
<u>Item 3</u>		
1 Receptor.....	120	
2 Tres guardas con caballo á \$ 120 c. u.....	360	
3 Gastos de oficina alquiler de casa y correo.....	20	
4 Tres peones auxiliares á \$ 35 c. u.....	105	
	<hr/> 605	7260
RECEPTORÍA DE VINCHINA (Dependiente de San Juan)		
<u>Item 4</u>		
1 Receptor.....	120	
2 Dos guardas con caballo á \$ 120 c. u.....	240	
3 Gastos de oficina y casa.....	15	
4 Dos peones auxiliares á \$ 35 c. u.....	70	
	<hr/> 445	5340

	Al mes	Al año
RECEPTORÍA DE TINOGASTA		
Item 5		
1 Receptor.....	120	
2 Vista contador.....	80	
3 Dos guardas á caballo á \$ 110 c. u.....	220	
4 Alquiler de casa.....	20	
5 Gastos de oficina.....	10	
6 Dos peones auxiliares á \$ 35 c. u.....	70	
	<u>520</u>	6240
ADUANA DE SALTA		
Item 6		
1 Administrador.....	150	
2 Contador interventor.....	120	
3 Vista, encargado de la estadística.....	100	
4 Oficial de registro.....	80	
5 Tesorero, expendedor de sellos y patentes....	70	
6 Guarda-almacén.....	110	
7 Dos guardas á caballo á \$ 110 c. u.....	220	
8 Guarda en las Cebadas.....	110	
9 Capataz y guardián.....	35	
10 Gastos de oficina, peones, herramientas y correo.....	60	
11 Ordenanza.....	30	
12 Alquiler de casa.....	150	
	<u>1235</u>	14820
RECEPTORÍA DE ORÁN		
Item 7		
1 Receptor.....	70	
2 Guarda.....	60	
3 Gastos de oficina, alquiler de casa, depósito y correo.....	15	
	<u>145</u>	1740
RECEPTORÍA DE CACHÍ		
Item 8		
1 Receptor.....	70	
2 Dos guardas á \$ 60 c. u.....	120	
3 Gastos de oficina, alquiler de casa y correos.....	15	
	<u>205</u>	2460
RECEPTORÍA DE SANTA VICTORIA		
Item 9		
1 Receptor.....	70	
2 Un guarda á caballo.....	60	
3 Gastos de oficina y alquiler de casa y correos.....	15	
	<u>145</u>	1740

	Al mes	Al año
JUJUY		
Item 10		
1 Administrador.....	150	
2 Vista contador y expendedor de sellos.....	120	
3 Escribiente.....	70	
4 Guarda en Reyes.....	110	
5 Ordenanza.....	20	
6 Alquiler de casa y depósito.....	50	
7 Gastos de oficina, correo y tráslación de fondos de la receptoría.....	25	
8 Gastos en Reyes.....	5	
	<u>550</u>	6600
JAVÍ		
Item 11		
1 Receptor.....	120	
2 Vista contador y expendedor de sellos.....	110	
3 Guarda.....	80	
4 Ordenanza.....	20	
5 Gastos de oficina.....	10	
	<u>340</u>	4080
CIENEGUILLAS		
Item 12		
1 Receptor.....	100	
2 Vista contador y expendedor de sellos.....	90	
3 Ordenanza-peón.....	30	
4 Tres guardas á caballo á \$ 80 c. u.....	240	
5 Gastos de oficina.....	10	
	<u>470</u>	5640
LA QUIACA		
Item 13		
1 Receptor.....	100	
2 Vista contador y expendedor de sellos.....	90	
3 Dos guardas á caballo á \$ 80 c. u.....	160	
4 Un ordenanza.....	30	
5 Alquiler de casa.....	20	
	<u>400</u>	4800
Total del inciso 22.....		<u>98040</u>

	Al mes	Al año
INCISO 23		
ADUANAS EN LOS TERRITORIOS NACIONALES		
RECEPTORÍA DEL CHUBUT		
<u>Item 1</u>		
1 Receptor.....	125	
2 Vista contador y expendedor de sellos.....	100	
3 Dos guardas á \$ 110 c. u.....	220	
4 Tres marineros á \$ 35 c. u.....	105	
5 Gastos de oficina y correo.....	10	
6 Alquiler de casa.....	45	
	605	7260
RECEPTORÍA DE RÍO GALLEGOS		
<u>Item 2</u>		
1 Receptor.....	100	
2 Vista contador y expendedor de sellos.....	100	
3 Guarda.....	60	
4 Ordenanza.....	30	
5 Gastos de oficina y correo.....	10	
	300	3600
RECEPTORÍA DE BIEDMA		
<u>Item 3</u>		
1 Receptor.....	150	
2 Contador interventor expendedor de sellos...	100	
2 Oficial de registro.....	80	
4 Dos guardas á \$ 110 c. u.....	220	
5 Un cabo de resguardo.....	40	
6 Cuatro marineros á \$ 35 c. u.....	140	
7 Alquiler de casa.....	25	
8 Alquiler de casa en Patagones.....	20	
9 Gastos de oficina y recaudación.....	30	
	805	9660
RECEPTORÍA DEL NEUQUÉN		
<u>Item 4</u>		
1 Receptor.....	100	
2 Vista contador y expendedor de sellos.....	100	
3 Dos guardas de cordilleras a \$ 100 c. u.....	200	
4 Dos guardas auxiliares (á caballo) á \$ 80 c. u.	160	
5 Tres correcostras á caballo á \$ 70 c. u.....	210	
6 Gastos de oficina y correo.....	40	
7 Alquiler de casa.....	40	
	850	10200

	Al mes	Al año
RECEPTORÍA DE FORMOSA		
<u>Item 5</u>		
1 Receptor.....	150	
2 Vista contador.....	100	
3 Jefe de resguardo.....	130	
4 Cuatro guardas á \$ 110 c. u.....	440	
5 Tres guardas para atender á los destacamentos de Aquino, Emilia y Pilcomayo, á \$ 110 c. u.....	330	
6 Ocho marineros á \$ 35 c. u.....	280	
7 Cabo de resguardo.....	40	
8 Alquiler de casa.....	40	
9 Gastos de oficina, etc.....	20	
	<hr/> 1530	18360
RESGUARDO DE LAS PALMAS		
<u>Item 6</u>		
1 Guarda.....	110	
2 Guarda 2º.....	60	
3 Cabo de resguardo.....	40	
4 Tres marineros, sueldo y rancho, á \$ 35 c. u..	105	
5 Alquiler de casa.....	15	
6 Gastos de oficina.....	5	
	<hr/> 335	4020
RECEPTORÍA DE PUERTO BERMEJO		
<u>Item 7</u>		
1 Receptor....	130	
2 Vista contador y expendedor de sellos.....	100	
3 Dos guardas á \$ 80 c. u.....	160	
4 Ocho marineros á \$ 35 c. u.....	280	
5 Alquiler de casa.....	25	
6 Gastos de oficina y correo.....	10	
7 Cabo de resguardo.....	40	
	<hr/> 745	8940
RESGUARDO EMBOCADURA DEL PUERTO BERMEJO		
<u>Item 8</u>		
1 Guarda.....	110	
2 Dos marineros (sueldo y rancho) á \$ 35 c. u...	70	
	<hr/> 180	2160

	Al mes	Al año
RECEPTORÍA DE BARRANQUERAS		
<u>Item 9</u>		
1 Receptor.....	130	
2 Vista contador y expendedor de sellos.....	100	
3 Dos guardas á \$ 80 c. u.....	160	
4 Un cabo de resguardo.....	40	
5 Cinco marineros, á \$ 35 c. u.....	175	
6 Alquiler de casa.....	40	
7 Gastos de oficina, etc.....	25	
8 Un guarda para Riacho de Oro.....	110	
	<hr/> 780	9360
RECEPTORÍA DE POSADAS		
<u>Item 10</u>		
1 Receptor y colector de rentas.....	200	
2 Vista contador y expendedor de sellos.....	120	
3 Oficial para estadística y registro.....	70	
4 Auxiliar.....	70	
5 Jefe de resguardo.....	130	
6 Seis guardas á \$ 110 c. u.....	660	
7 Ordenanza.....	30	
8 Cabo de resguardo.....	40	
9 Seis marineros á \$ 35 c. u.....	210	
10 Alquiler de casa y gastos de oficina y correo.....	100	
11 Seis guarda-costas (con caballos), á \$ 60 c. u..	360	
	<hr/> 1990	23880
INSPECCIÓN DE VERBALES		
<u>Item 11</u>		
1 Comisario.....	200	
2 Tres fiscales, á \$ 150 c. u.....	450	
3 Quince agentes con caballo á \$ 60 c. u.....	900	
4 Para gastos.....	50	
	<hr/> 1600	19200
RECEPTORÍA GENERAL ACHA		
<u>Item 12</u>		
1 Receptor.....	130	
2 Contador interventor y expendedor de sellos	100	
3 Ordenanza.....	40	
3 Alquiler de casa.....	25	
5 Gastos.....	25	
	<hr/> 320	3840

	Al mes	Al año
RECEPTORÍA BARRA DE LA CONCEPCIÓN		
<u>Item 13</u>		
1 Receptor.....	130	
2 Vista contador y expendedor de sellos.....	100	
3 Cuatro guardas á \$ 110 c. u.....	440	
4 Seis marineros á \$ 35 c. u.....	210	
5 Un cabo de resguardo.....	40	
6 Alquiler de casa y gastos de oficina	30	
	<u>950</u>	11400
Total del inciso 23.....		<u>131880</u>
INCISO 24		
BOQUETES DE LA CORDILLERA		
<u>Item 1</u>		
1 Un oficial.....	100	
2 Dos sargentos con caballo, á \$ 70 c. u.....	140	
3 Dos cabos con caballo, á \$ 60 c. u.....	120	
4 Diez guarda cordilleras con caballo, á \$ 50 c. u.....	500	
	<u>860</u>	10320
Total del inciso.....		<u>10320</u>
INCISO 25		
PENSIONES Y JUBILACIONES		
<u>Item 1</u>		
1 Por pensiones.....	5989 98	
2 Por jubilaciones.....	16441 26	
	<u>22431 24</u>	269174 88
Total del inciso 25.....		<u>269174 88</u>
INCISO 26		
EVENTUALES		
<u>Item 1</u>		
1 Eventuales.....		50000
2 Para pasajes (al año \$ 24000).....		24000
Total del inciso 26.....		<u>74000</u>

INCISO ÚNICO

DEUDA EXTERNA

	Pesos oro	Pesos oro
EMPRÉSTITO INGLÉS DE 1824		
<i>Ley 28 de Noviembre de 1822 y 24 de Diciembre de 1823</i>		
Servicio Enero 1º de 1897 ✕		
Item 1		
1 Renta 1 ⁴ / ₅ % sobre £ 166.300, capital en circulación, £ 2.993.8.0. ó sean á pesos oro 5.04 por £.....	15086 73	
2 Comisión de 1 % al agente encargado del servicio £ 29.18.8. ó sean á \$ oro 5.04 por £.	150 87	
Total £ 3.023.6.8 ó sean....	15237 60	
Servicio Julio 1º de 1897 ✓		
3 Renta 1 ⁴ / ₅ % sobre £ 166.300, capital en circulación £ 2.993.8.0 ó sean á \$ oro 5.04 por £.....	15086 73	
4 Comisión de 1 % al agente encargado del servicio £ 29.18.8. ó sean á \$ oro 5.04 por £.	150 87	
Total £ 3.023.6.08 ó sean....	15237 60	
Total al año £ 6.046.13.4. ó sean á \$ oro 5.04 por £..		30475 20
		30475 20

	Pesos oro	Pesos oro
		30475 20
EMPRÉSTITO DE FERROCARRILES		
<i>Ley 2 de Octubre de 1880 núm. 1043</i>		
Servicio Junio 1º de 1897 ✓		
Item 2		
1 Renta 1 4/5 % sobre £ 351 340, capital en circulación £ 6.324.25. ó sean á \$ oro 5.04 por £.....	31873 57	
2 Comisión de 1 % al agente encargado del servicio £ 63.4.10. ó sean á \$ oro 5.04 por £.	318 74	
Total £ 6.387.7.3. ó sean....	<u>32192 31</u>	
Servicio Diciembre 1º de 1897 ✓		
3 Renta 1 4/5 % sobre £ 351.340, capital en circulación £ 6.324.25. semestrales. Un mes £ 1.054.0.5. ó sean á \$ oro 5.04 por £.....	5312 26	
Renta 3 % sobre £ 351.340. Capital en circulación £ 10.540.4.0. semestrales. Cinco meses £ 8.783.10.0. ó sean á \$ oro 5.04 por £.	44268 84	
Total de la renta £ 9.837.10.5....	<u>49581 10</u>	
4 Comisión de 1 % al agente encargado del servicio £ 98.7.6. ó sean á \$ oro 5.04 por £..	495 81	
Total £ 9.935.17.11. ó sean....	<u>50076 92</u>	
Total al año £ 16.323.5.2. ó sean á \$ oro 5.04 por £.		82269 23
FONDOS PÚBLICOS NACIONALES		
<i>Ley 12 de Octubre de 1882</i>		
Servicio Enero 1º de 1897 ✗		
Item 3		
1 Renta 3/4 % sobre £ 1.463.900, capital en circulación £ 10.979.5 0. ó sean á \$ oro 5.04 por £.....	55335 42	
2 Comisión de 1 % al agente encargado del servicio £ 109.15.10. ó sean á \$ oro 5.04 por £.....	553 35	
Total £ 11.089.0.10. ó sean....	<u>55888 77</u>	112744 43

	Pesos oro	Pesos oro
		112744 43
Servicio Abril 1º de 1897 ✓		
3 Renta $\frac{3}{4}$ % sobre £ 1.463.900, capital en circulación £ 10.979.5.0. ó sean á \$ oro 5.04 por £.	55335 42	
4 Comisión de 1 % al agente encargado del servicio £ 109.15.10. ó sean á \$ oro 5.04 por £.....	553 35	
Total £ 11.089.0.10. ó sean....	<u>55888 77</u>	
Servicio Julio 1º de 1897 ✓		
5 Renta $\frac{3}{4}$ % sobre £ 1.463.900, capital en circulación £ 10.979.5.0. ó sean á \$ oro 5.04 por £.....	55335 42	
6 Comisión de 1 % al agente encargado del servicio £ 109.15.10. ó sean á \$ oro 5.04 por £.....	553 35	
Total £ 11.089.0.10. ó sean....	<u>55888 77</u>	
Servicio Octubre 1º de 1897 ✓		
7 Renta $1\frac{1}{4}$ % sobre £ 1.463.900, capital en circulación £ 18.298.15.0. ó sean á \$ oro 5.04 por £.....	92225 70	
8 Comisión de 1 % al agente encargado del servicio £ 182.19.9. ó sean á \$ oro 5.04 por £.....	922 26	
Total £ 18.481.14.9. ó sean....	<u>93147 96</u>	
Total al año £ 51.748.17.3. ó sean á \$ oro 5.04 por £.		260814 27
EMPRÉSTITO DE OBRAS PÚBLICAS		
<i>Ley 21 de Octubre de 1885, número 1737</i>		
Servicio Enero 1º de 1897 ✓		
Item 4		
1 Renta 2 % sobre £ 7.581.200, capital en circulación £ 151.624 ó sean á \$ oro 5.04 por £.	764184 96	
	<u>764184 96</u>	373558 70

	\$ oro	\$ oro
2 Comisión de 1 % al agente encargado del servicio £ 1516 4.10 ó sean á \$ oro 5.04 por £.	764184 96	373558 70
	7641 85	
Total £ 153,140.4.10 ó sean....	<u>771826 82</u>	
Servicio Julio 1º de 1897 ✓		
3 Renta 2 % sobre £ 7.581.200. Capital en circulación £ 151.624 ó sean á \$ oro 5.04 por £.....	764184 96	
4 Comisión de 1 % al agente encargado del servicio £ 1516.4.10 ó sean á \$ oro 5.04 por £.	7641 86	
Total £ 153 140.4.10 ó sean....	<u>771826 82</u>	
Total al año £ 306.280.9.8 ó sean \$ oro 5.04 por £...		1543653 64

BANCO NACIONAL

Ley 2 de Diciembre de 1886, núm. 1916

Servicio Enero 1º de 1897 ✗

Item 5

1 Renta 1 ½ % sobre \$ oro 9.512.000, capital en circulación	142680 —
2 Comisión de ½ % al agente encargado del servicio.....	713 40
Total....	<u>143393 40</u>

Servicio Julio 1º de 1897 ✓

3 Renta 1 ½ % sobre \$ oro 9.512.000, capital en circulación	142680 —
4 Comisión de ½ % al agente encargado del servicio.....	713 40
Total....	<u>143393 40</u>

Total al año....

286 86 80

CONVERSION DE BILLETES DE TESORERIA

*Leyes Octubre 19 de 1876 y Junio 21 de 1887
núm. 1934*

Servicio Abril 1º de 1897 ✓

Item 6

1 Renta 1 ½ % sobre £ 581.950, capital en circulación. £ 8.715.15.0 ó sean á \$ oro 5.04 por £.....	43927 38	
	<u>43927 38</u>	<u>2203999 14</u>

£ 28451.1.5

	\$ oro	\$ oro
2 Comisión de ½ % al agente encargado del servicio £ 43.11.7 ó sean á \$ oro 5.04 por £.....	43927 38	2203999 14
	219 64	
Total £ 8759.6.7 ó sean....	44147 02	
Servicio Octubre 1º de 1897 ✓		
3 Renta 1 ½ % sobre £ 581.050, capital en circulación £ 8.715.15.0 semestrales. Tres meses £ 4357.17.6 ó sean á \$ oro 5.04 por £.	21963 69	
Renta 2 ½ % sobre £ 581.050, capital en circulación. £ 14.526.5.0 semestrales. Tres meses £ 7.263.2.6 ó sean á \$ oro 5.04 por £....	36606 15	
Total de la renta £ 11.621.0.0....	58569 84	
4 Comisión ½ % al agente encargado del servicio £ 58.2.1 ó sean á \$ oro 5.04 por £.....	292 84	
Total £ 11.679.2.1 ó sean....	58862 68	
Total al año £ 20.438.8.8 ó sean á \$ oro 5.04 por £....		103009 70

GOBIERNO DE LA PROVINCIA DE BUENOS AIRES

Ley 12 de Agosto de 1887, núm. 1968

Servicio Marzo 1 de 1897 ✓

Item 7

1 Renta 1 7/20 % sobre \$ oro 18.517.500, capital en circulación.....	249986 25
2 Comisión ½ % al agente encargado del servicio.....	1249 93
Total....	251236 18

- 49.600.8.11

Comisión de los 2000

Servicio Setiembre 1º de 1897 ✓

3 Renta 1 7/20 % sobre \$ oro 18.517.500, capital en circulación \$ oro 249.986.25 semestrales. Cuatro meses.....	166657 50	
	166657 50	2307008 84

		\$ oro
Renta 2 $\frac{1}{4}$ % sobre \$ oro 18.517.500, capital en circulación \$ oro 416.643.75 semestrales. Dos meses.....	166657 50	2307008 84
Total de la renta.....	138881 25	
4 Comisión $\frac{1}{2}$ % al agente encargado del servicio.....	305538 75	— £ 60.622.15.4
	1527 70	
Total.....	307066 45	
Total al año.....		558302 63

CONVERSIÓN DE EMPRÉSTITO DE 6 %

Ley Agosto 1º de 1888. Núm 2292

Servicio Abril 1º de 1897 ✓

Item 8

1 Renta 1 $\frac{7}{20}$ % sobre £ 4.997.060, capital en circulación £ 67.460.6.2, ó sean á \$ oro 5.04 por £.....	339999 95
2 Comisión de $\frac{1}{2}$ % al agente encargado del servicio £ 337.6.0, ó sean á \$ oro 5.04 por £.....	1700 —
Total £ 67.797. 12.2, ó sean.....	341699 95

Servicio Octubre 1º de 1897 ✓

3 Renta 1 $\frac{7}{20}$ % sobre £ 4.997.060, capital en circulación £ 67.460.6.2, semestrales. Tres meses £ 33.730.3.1, ó sean á \$ oro 5.04 por £.	169999 97
Renta 2 $\frac{1}{4}$ % sobre £ 4.997.060, capital en circulación £ 112.433.17.0, semestrales. Tres meses, £ 56.216.18.6, ó sean á \$ oro 5.04 por £.....	283333 30
Total de la renta £ 89.947.1.7, ó sean.....	453333 27
4 Comisión de $\frac{1}{2}$ % al agente encargado del servicio. £ 449.14.9, ó sean á \$ oro 5.04 por £....	2266 68
Total £ 90.396.16.4, ó sean.....	455599 95
Total al año £ 158.194.8.6, ó sean á \$ oro 5.04 por £.....	

797299 90
3662611 37

	\$ oro	\$ oro
<p align="center">CONVERSIÓN DE LOS HARDS DOLLARS</p> <p align="center"><i>Ley Julio 2 de 1889. Núm. 2453</i></p> <p align="center">Servicio Enero 1° de 1897 ✕</p>		3662611 37
Item 9		
1 Renta $\frac{21}{40}$ % sobre £ 2.443.340, capital en circulación £ 12.827.10.9, ó sean a \$ oro 5.04 por £.....	64650 79	
2 Comisión de $\frac{1}{2}$ % al agente encargado del servicio £ 64.2.9, ó sean á \$ oro 5.04 por £.....	323 25	
Total £ 12891.13.6, ó sean	64974 04	
<p align="center">Servicio Abril 1° de 1897 ✓</p>		
3 Renta $\frac{21}{40}$ % sobre £ 2.443.340, capital en circulación £ 12.827.10.9, ó sean á \$ oro 5.04 por £.....	64650 79	
4 Comisión de $\frac{1}{2}$ % al agente encargado del servicio £ 64.2.9, ó sean á \$ oro 5.04 por £.....	323 25	
Total £ 12.881.13.6, ó sean	64974 04	
<p align="center">Servicio Julio 1° de 1897 ✓</p>		
5 Renta $\frac{21}{40}$ % sobre £ 2.443.340, capital en circulación £ 12.827.10.9, ó sean á \$ oro 5.04 por £.....	64650 79	
6 Comisión de $\frac{1}{2}$ % al agente encargado del servicio £ 64.2.9, ó sean á \$ oro 5.04 por £..	323 25	
Total £ 12.891.13.6, ó sean.....	64974 04	
<p align="center">Servicio Octubre 1° de 1897 ✓</p>		
7 Renta $\frac{7}{8}$ % sobre £ 2.443.340, capital en circulación £ 21.379.4.6, ó sean á \$ oro 5.04 por £.....	107751 29	
8 Comisión de $\frac{1}{2}$ % al agente encargado del servicio £ 106.17.11, ó sean á \$ oro 5.04 por £.....	538 76	
Total £ 21.486.2.5, ó sean	108290 05	
Total al año £ 60.161.2.11, ó sean \$ oro 5.04 por £.....		303212 17
		3965823 54

EMPRÉSTITO FERRO CARRIL CENTRAL NORTE—
1ª SÉRIE

*Leyes Octubre 16 de 1885, núm. 1733, y Octubre
9 de 1886, núm. 1888*

Servicio Enero 1º de 1897 ~~X~~

Item 10

1 Renta 1 ½ % sobre £ 3.768.400, capital en circulación £ 56.526.0.0. ó sean á \$ oro 5.04 por £.....	284891 04
2 Comisión de ½ % al agente encargado del servicio £ 282.12.7. ó sean á \$ oro 5.04 por £.....	1424 45
Total £ 56.808.12.7. ó sean.....	<u>286315 49</u>

Servicio Julio 1º de 1897 ✓

3 Renta 1 ½ % sobre £ 3.768.400, capital en circulación £ 56.526.0.0. ó sean á \$ oro 5.04 por £.....	284891 04
4 Comisión de ½ % al agente encargado del servicio £ 282.12.7. ó sean á \$ oro 5.04 por £.....	1424 45
Total £ 56.808.12.7. ó sean.....	<u>286315 49</u>
Total al año £ 113.617.5.2 ó sean á \$ oro 5.04 por £.....	572630 98

EMPRÉSTITO FERRO-CARRIL CENTRAL NORTE—
2ª SÉRIE

Ley Octubre 30 de 1889. núm. 2652

Servicio Enero 1º de 1897 ~~X~~

Item 11

1 Renta 1 ½ % sobre £ 2.863.680, capital en circulación £ 42.955.4.0. ó sean á \$ oro 5.04 por £.....	216494 21
2 Comisión de 1 % al agente encargado del servicio £ 429.11.1. ó sean á \$ oro 5.05 por £.....	2164 95
Total £ 43.384.15.1. ó sean.....	<u>218659 16</u>

4538454 52

	\$ oro	\$ oro
		4538454 52
Servicio Julio 1º de 1897 ✓		
3 Renta 1 ½ % sobre £ 2.863.680, capital en circulación £ 42.955.4.0. ó sean á \$ oro 5.04 por £.....	216494 21	
4 Comisión de 1 % al agente encargado del servicio £ 429.11.1 ó sean á \$ oro 5.04 por £.	2164 95	
Total £ 43.384 15.1 ó sean.....	<u>218659 16</u>	
Total al año £ 86.769.10.2 ó sean á \$ oro 5.04 por £.		437318 32

EMPRÉSTITO PARA OBRAS EN EL PUERTO DE LA CAPITAL

Ley 27 de Octubre de 1882, núm. 1257

Servicio Abril 1º de 1897 ✓

Item 12

1 Renta 1 1/2 % sobre £ 1.361.300, capital en circulación, £ 20.419.10.0. ó sean á \$ oro 5.04 por £.....	102914 28
2 Comisión de ½ % al agente encargado del servicio £ 102.1.11 ó sean á \$ oro 5.04 por £.	514 56
Total £ 20.521.11.11 ó sean.....	<u>103428 84</u>

De suma
de los servicios

Servicio Octubre 1º de 1897 ✓

3 Renta 1 ½ % sobre £ 1.361.300, capital en circulación £ 20.419.10.0, semestrales, tres meses £ 10.209.15.0, ó sean á \$ oro 5.04 por £....	51457 14
Renta 2 ½ % sobre £ 1.361.300, capital en circulación £ 34.032.10.0. semestrales, tres meses £ 17.016.5.0. ó sean á \$ oro 5.04 por £.	85761 90
Total de la renta £ 27.362.2.7. ó sean.....	137219 04
4 Comisión de ½ % al agente encargado del servicio £ 136.2.7. ó sean á \$ oro 5.04 por £.	686 09
Total al año £ 47.883.14.6 ó sean á \$ oro 5.04 por £.....	137905 13

241333 97
5217106 81

$$\begin{array}{r}
 102016.00 \\
 17016.00 \\
 \hline
 27222.00
 \end{array}$$

EMPÉRSTITO PARA LAS OBRAS DE SALUBRIDAD

Ley 6 de Septiembre de 1891

Servicio, Enero 1º de 1897 ~~X~~

Item 13

1 Renta 2 % sobre \$ oro 31.875.000, capital en circulación.....	637500
2 Comisión de ½ % al agente encargado del servicio.....	3187 50
Total....	<u>640687 50</u>

Servicio, Julio 1º de 1897 ✓

3 Renta 2 % sobre \$ oro 31.875.000, capital en circulación.....	637500
4 Comisión de ½ % al agente encargado del servicio.....	3187 50
Total....	<u>640687 50</u>
Total al año....	

-£127.120.10.00

1281375

EMPÉRSTITO DE CONSOLIDACIÓN

Ley 23 de Enero de 1891. N° 2770

Servicio, Enero 1º de 1897 ~~X~~

Item 14

1 Renta 1 ¼ % sobre £ 7.630.680—capital en circulación £ 95.383.10.0, ó sean á \$ oro 5.04 por £.....	480732 84
2 Comisión de 1 % al agente encargado del servicio £ 953.16.8, ó sean á \$ oro 5.04 por £.	4807 32
Total £ 96.337.6.8, ó sean....	<u>485540 16</u>

6498481 81

	Pesos oro	Pesos oro
		6498481 81
Servicio, Abril 1° de 1897 ✓		
3 Renta 1 $\frac{1}{4}$ % sobre £ 7.630.680—capital en circulación £ 95.383.10.0, ó sean á \$ oro 5.04 por £.....	480732 84	
4 Comisión de 1 % al agente encargado del servicio £ 953.16.8, ó sean á \$ oro 5.04 por £.....	4807 32	
Total £ 96.337.6.8, ó sean....	<u>485540 16</u>	
Servicio, Julio 1° de 1897		
5 Renta 1 $\frac{1}{4}$ % sobre £ 7.630.680—capital en circulación £ 95.383.10.0, ó sean á \$ oro 5.04 por £.....	480732 84	
6 Comisión de 1 % al agente encargado del servicio £ 953.16.8, ó sean á \$ oro 5.04 por £.....	4807 32	
Total £ 96.337.6.8, ó sean....	<u>485540 16</u>	
Servicio, Octubre 1° de 1897		
7 Renta 1 $\frac{1}{2}$ % sobre £ 7.630.680—capital en circulación £ 114.460.4.0, ó sean á \$ oro 5.04 por £.....	576879 41	
8 Comisión del 1 % al agente encargado del servicio £ 1.144.12.1, ó sean á \$ oro 5.04 por £.....	5768 80	
Total £ 115.604.16.1, ó sean....	<u>582648 21</u>	
Total al año £ 404.616.16.1, ó sean á \$ oro 5.04 por £....		2039268 69
CAUCIONES DEL BANCO NACIONAL		
<u>Item 15</u>		
1 Para atender el servicio de amortización, intereses y comisiones, £ 30.000—mensuales ó sean al año £ 360.000—que al cambio de \$ oro 5.04 por £ son.....		1814400
		<u>10352150 50</u>

	Pesos oro	Pesos oro
FERROCARRILES GARANTIDOS		
<i>Ley 10 de Enero de 1896, N° 3350</i>		
Item 16		10352150 50
1 Para abonar garantías ó atender el servicio de títulos creados por dicha ley. Renta 4 % sobre \$ oro 42.000.000.....	1680000	
2 Amortización ½ %.....	210000	1890000
USO DEL CRÉDITO		
Item 17		
1 Para abonar comisiones é intereses sobre préstamos á corto plazo y cuentas corrientes, timbres sobre remesas y quebranto en descuento de letras.....		150000
Total del servicio externo....		12392150 50
DEUDA INTERNA		
BANCOS GARANTIDOS		
<i>Ley 3 de Noviembre de 1887, Ním. 2216</i>		
Servicio como sigue:		
50 % en Marzo 1° de 1897.		
50 % en Septiembre 1° de 1897.		
Renta que corresponde abonarse á los siguientes:		
BANCOS ELIMINADOS DE LA LEY		
<i>Capital primitivo \$ oro 3.500.000</i>		
Servicio Marzo 1° de 1897		
Item 18		
1 Renta 2 ¼ % sobre \$ oro 3.500.000, capital en circulación.....	78750	
2 Amortización acumulativa ½ %.....	17500	
	96250	
Servicio Septiembre 1° de 1897		
3 Renta 2 ¼ % sobre \$ oro 3.500.000, capital en circulación.....	78750	
4 Amortización acumulativa ½ %.....	17500	
	96250	
Total al año....		192500
		12584650 50

	Pesos oro	Pesos oro
		12584650 50
BANCOS INCORPORADOS Á LA LEY		
<i>Banco Provincial de Santa Fe</i>		
Item 19		
1 Renta 4 $\frac{1}{2}$ % sobre \$ oro 15.091.300.....	679108 50	
<i>Banco Provincial de Entre Rios</i>		
Item 20		
1 Renta 4 $\frac{1}{2}$ % sobre \$ oro 6.980.392.15.....	314117 64	
<i>Banco Provincial de Tucumán</i>		
Item 21		
1 Renta 4 $\frac{1}{2}$ % sobre \$ oro 3.714.285.72.....	167142 86	
<i>Banco Provincial de Corrientes</i>		
Item 22		
1 Renta 4 $\frac{1}{2}$ % sobre \$ oro 3.163.500.....	142357 50	
<i>Banco Provincial de Mendoza</i>		
Item 23		
1 Renta 4 $\frac{1}{2}$ % sobre \$ oro 3.000.000.....	135000	
<i>Banco Provincial de San Juan</i>		
e		
1 Renta 4 $\frac{1}{2}$ % sobre \$ oro 1.656.000.....	74520	
<i>Banco Provincial de Catamarca</i>		
Item 25		
1 Renta 4 $\frac{1}{2}$ % sobre \$ oro 2.390.400.....	107572 04	
<i>Banco Provincial de San Luis</i>		
Item 26		
1 Renta 4 $\frac{1}{2}$ % sobre \$ oro 630.000.....	28350	
<i>Banco Británico de la América del Sud</i>		
Item 27		
1 Renta 4 $\frac{1}{2}$ % sobre \$ oro 250.000.....	11250	
Total al año.....		1659418 54
Total \$ oro.....		<u>14244069 04</u>

	\$ m/n	\$ h
<i>Ley 2 de Septiembre de 1881, n.ºm. 1100</i>		
Item 28		
1 Renta 5 % anual sobre \$ $\frac{m}{n}$ 1.033.232.06.....	51661 60	
2 Amortización de 1 % anual.....	10332 32	61993 92
<i>Ley 30 de Janio de 1884, n.ºm. 1418</i>		
Item 29		
1 Renta 5 % anual sobre \$ $\frac{m}{n}$ 2.000.000.....	100000	
2 Amortización de 1 % anual.....	20000	120000
<i>Ley 16 de Octubre de 1891, n.ºm. 2841</i>		
Item 30		
1 Renta 6 % sobre \$ $\frac{m}{n}$ 15.000.000 anual.....	900000	
2 Amortización 1 % anual.....	150000	1050000
<i>Ley 5 de Enero de 1894, n.ºm. 3059</i>		
Item 31		
1 Renta 6 % anual sobre \$ $\frac{m}{n}$ 15.000.000.....	900000	
2 Amortización 6 % anual.....	900000	1800000
<i>Ley 25 de Junio de 1891, n.ºm. 2782</i>		
Item 32		
1 Para atender el servicio de los títulos del Empréstito Nacional Interno, antes á car- go del Banco de la Provincia de Buenos Aires.....		1271040
		<u>4303033 92</u>

ANEXO D

DEPARTAMENTO DE HACIENDA

INCISOS	RESÚMEN	AL AÑO \$ m/n
1	Ministerio.....	150880
2	Contaduría General.....	344640
3	Crédito Público.....	30720
4	Caja de Conversión.....	124740
5	Tesorería General.....	24120
6	Departamento de Minas.....	30720
7	Administración General de Impuestos Internos.....	994820
8	Sección Química.....	139920
9	Casa de Moneda.....	228000
10	Archivo General.....	12840
11	Dirección General de Estadística de la R. Argentina.....	126120
12	Dirección General de Rentas.....	292760
13	Administración General de sellos.....	112260
14	» Contribución Territorial.....	151920
15	Servicio aduanero.....	65400
16	Aduana de la Capital.....	2606770
17	Oficina inspectora de la importación y exportación de animales en pie.....	44520
18	Aduanas en la Provincia de Buenos Aires.....	202260
19	» » » » Santa Fe.....	462240
20	» » » » Corrientes.....	194400
21	» » » » Entre Ríos.....	248580
22	» interiores.....	98040
23	» en los Territorios Nacionales.....	131880
24	Boquete de la Cordillera.....	10320
25	Pensiones y jubilacionss.....	269174 88
26	Eventuales.....	74000
		7172044 88
		<i>72345300</i>

INCISO ÚNICO DEUDA PÚBLICA	\$ m/n	\$ oro
Deuda Externa.....	—	12.392.150 50
Deuda Interna.....	4.303.033 92	1.851.918 54
	—	—
	4.303.033 92	14.244.069 04

ANEXO E

DEPARTAMENTO DE JUSTICIA, CULTO
É INSTRUCCIÓN PÚBLICA

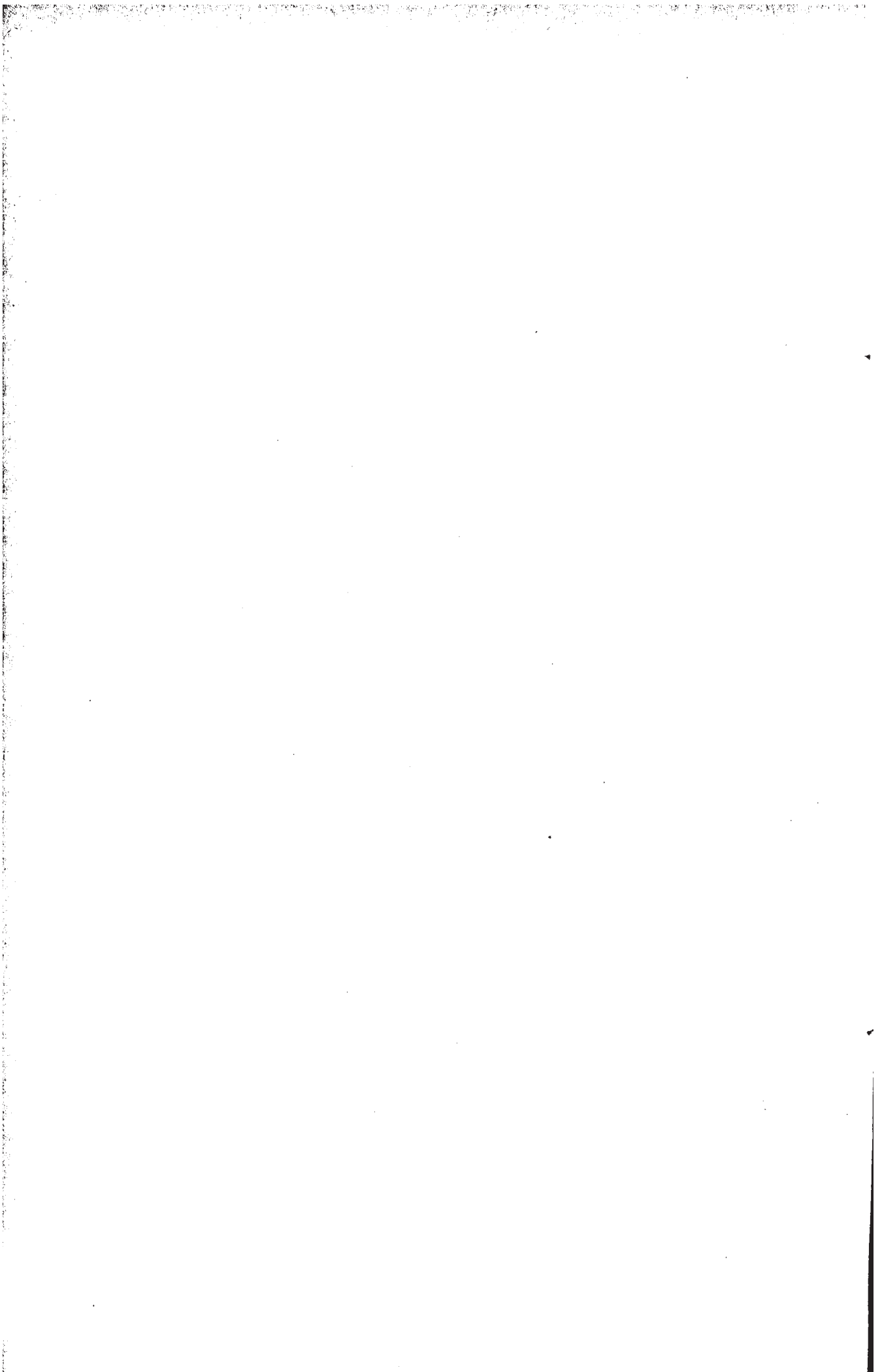

DEPARTAMENTO DE JUSTICIA, CULTO
É INSTRUCCIÓN PÚBLICA

	Al mes	Al año
DEPARTAMENTO DE JUSTICIA		
INCISO 1°		
MINISTERIO		
Item 1		
1 Ministro.....	1400	
2 Habilitado y archivero.....	280	
3 Fallas de caja.....	50	
4 Mayordomo.....	100	
5 Dos ordenanzas á \$ 70 c. u.....	140	
6 Portero.....	70	
7 Gastos de etiqueta.....	100	
	2140	25680
<i>Oficina de contabilidad del Ministerio</i>		
Item 2		
1 Contador.....	400	
2 Sub-contador.....	250	
3 Tenedor de libros.....	200	
4 Escribiente.....	80	
	930	11160
Item 3		
1 Uniformes para ordenanzas y porteros.....	150	
	150	1800

	Al mes	Al año
<i>Subsecretaría de Justicia y Culto</i>		
tem 4		
1 Sub-secretario.....	700	
2 Oficial mayor.....	550	
3 Visitador é instructor de las oficinas del registro civil y juzgados de paz de los territorios federales.....	300	
4 Tres directores de sección á \$ 350 c. u.....	1050	
5 Tres sub-directores de sección á \$ 250 c. u.....	750	
6 Tres escribientes á \$ 100 c. u.....	300	
7 Dos ordenanzas á \$ 70 c. u.....	140	
8 Gastos de oficina.....	100	
	<u>3890</u>	46680
<i>Oficina de Registro Nacional</i>		
Item 5		
1 Encargado de organizar el Registro Nacional y dirigir su publicación.....	200	
2 Auxiliar.....	100	
	<u>300</u>	3600
Item 6		
1 Para la adquisición de libros especiales en blanco, etc.....	150	1800
Item 7		
1 Para la publicación diaria del Boletín Oficial.	3000	36000
Item 8		
1 Inspector general.....	500	
2 Tres inspectores á \$ 400 c u.....	1200	
3 Escriviente.....	100	
4 Ordenanza.....	50	
5 Gastos de oficina.....	50	
	<u>1900</u>	22800
Total del inciso 1°...		<u>149520</u>
INCISO 2°		
SUPREMA CORTE		
Item 1		
1 Cinco ministros de la Corte y un procurador general de la Nación á \$ 1400 c. u.....	8400	
2 Dos secretarios á \$ 750 c. u.....	1500	
	<u>9900</u>	

	Al mes	Al año
3 Ujier.....	9900	
4 Dos oficiales mayores á \$ 250 c. u.....	270	
5 Dos oficiales 1 ^{os} á \$ 150 c. u.....	500	
6 Oficial auxiliar para el procurador general..	300	
7 Gastos de oficina para el procurador.....	100	
8 Ocho escribientes á \$ 100 c. u.....	25	
9 Tres ordenanzas 1 ^{os} á \$ 70 c. u.....	800	
10 Dos ordenanzas 2 ^{os} á \$ 50 c. u.....	210	
11 Intendente.....	100	
12 Para visitas de los delegados de la Corte Su- prema á los juzgados federales y de los Territorios Nacionales.....	300	
13 Para gastos y fomento de la biblioteca.....	60	
14 Portero.....	300	
15 Para aseo y refacciones de la casa, ilumina- ciones y uniformes para los ordenanzas de la Corte y juzgados federales de la capital.	300	
	<hr/> 14065	<hr/> 168780
Total del inciso 2°....		<hr/> 168780
 INCISO 3°		
JUZGADOS DE SECCIÓN		
<i>Sección Capital</i>		
Item 1		
1 Dos jueces en lo civil y comercial á \$ 1100 c.u.	2200	
2 Un juez en lo criminal y correccional.....	1100	
3 Procurador fiscal.....	700	
4 Auxiliar para el procurador fiscal.....	250	
5 Escribiente para el mismo.....	100	
6 Defensor de pobres, incapaces y ausentes....	500	
7 Seis secretarios á \$ 450 c. u.....	2700	
8 Tres oficiales de justicia á \$ 150 c. u.....	450	
9 Doce escribientes á \$ 100 c. u.....	1200	
10 Seis oficiales 1 ^{os} á \$ 150 c. u.....	900	
11 Tres ordenanzas á \$ 50 c. u.....	150	
12 Gastos de oficina y publicación de edictos \$ 100, por cada juzgado.....	300	
13 Para gastos de oficina del procurador fiscal.	15	
14 Gastos de traslación de juez en lo criminal..	50	
	<hr/> 10615	<hr/> 127380
 <i>Sección Buenos Aires</i>		
Item 2		
1 Juez.....	800	
2 Procurador fiscal.....	350	
	<hr/> 1150	

	Al mes	Al año
3 Defensor de pobres, incapaces y ausentes.....	1150	
4 Tres secretarios á \$ 350 c. u.....	200	
5 Tres oficiales 1 ^{os} á \$ 150 c. u.....	1050	
6 Oficial de justicia.....	450	
7 Tres escribientes á \$ 80 c. u.....	150	
8 Ordenanza.....	240	
9 Gastos de oficina y publicación de edictos....	50	
10 Gastos de oficina para el procurador fiscal.	100	
11 Alquiler de casa.....	15	
	130	
	3535	42480
<i>Sección Santa Fe</i>		
Item 3		
1 Igual al de Buenos Aires aumentando á \$ 250 mensuales la partida para alquiler de casa.....	3655	43860
<i>Sección Entre Rios</i>		
Item 4		
1 Juez.....	550	
2 Procurador fiscal.....	150	
3 Escribano secretario.....	250	
4 Oficial de justicia escribiente.....	80	
5 Escribiente.....	60	
6 Ordenanza.....	30	
7 Gastos de oficina y publicación de edictos....	50	
8 Alquiler de casa.....	70	
	1240	14880
<i>Sección Corrientes</i>		
Item 5		
1 Igual al de Entre Ríos.....	1240	14880
<i>Sección Córdoba</i>		
Item 6		
1 Igual al anterior quedando fijado el alquiler de casa en \$ 100 al mes.....	1270	15240
<i>Sección Mendoza</i>		
Item 7		
1 Igual al anterior, quedando fijado el alquiler de casa en \$ 100 al mes.....	1270	15240

	Al mes	Al año
<i>Sección Tucumán</i>		
Item 8		
1 Igual al anterior.....	1270	15240
<i>Sección San Juan</i>		
Item 9		
1 Juez.....	550	
2 Procurador fiscal.....	150	
3 Escribano secretario.....	200	
4 Oficial de justicia y escribiente.....	80	
5 Ordenanza.....	30	
6 Gastos de oficina y publicación de edictos....	20	
7 Alquiler de casa.....	50	
	1080	12960
<i>Sección Salta</i>		
Item 10		
1 Igual al de San Juan.....	1080	12960
<i>Sección San Luis</i>		
Item 11		
1 Igual al anterior.....	1080	12960
<i>Sección Santiago</i>		
Item 12		
1 Igual al de Entre Ríos.....	1240	14880
<i>Sección Catamarca</i>		
Item 13		
1 Igual al de San Juan.....	1080	12960
<i>Sección La Rioja</i>		
Item 14		
1 Igual al anterior.....	1080	12960
<i>Sección Jujuy</i>		
Item 15		
1 Igual al anterior.....	1080	12960
Total del inciso 3º....		381780

INCISO 4o

JUSTICIA ORDINARIA DE LA CAPITAL

Cámara de Apelaciones en lo Civil

Item 1

	Al mes	Al año
1 Cinco vocales y un fiscal á \$ 1300 c. u.....	7800	
2 Dos secretarios á \$ 750 c. u.....	1500	
3 Tres ujieres á \$ 200 c. u.....	600	
4 Dos oficiales mayores á \$ 150 c. u.....	300	
5 Dos oficiales 1os á \$ 120 c. u.....	240	
6 Seis escribientes á \$ 100 c. u.....	600	
7 Auxiliar para el fiscal.....	100	
8 Gastos de oficina para el mismo.....	15	
9 Ordenanza para el mismo.....	50	
10 Tres ordenanzas á \$ 50 c. u.....	150	
11 Gastos de oficina, fomento de biblioteca, ilu- minaciones, trajes para ordenanzas y ex- traordinarios.....	600	
	11955	143460

*Cámara de Apelaciones en lo Comercial, Crimi-
nal y Correccional*

Item 2

1 Cinco vocales y un fiscal á \$ 1300 c. u.....	7800	
2 Dos secretarios á \$ 750 c. u.....	1500	
3 Dos ujieres á \$ 200 c. u.....	400	
4 Dos oficiales mayores á \$ 150 c. u.....	300	
5 Dos oficiales 1os á \$ 120 c. u.....	240	
6 Cuatro escribientes á \$ 100 c. u.....	400	
7 Auxiliar para el fiscal.....	100	
8 Gastos de oficina para el mismo.....	15	
9 Ordenanza para el mismo.....	50	
10 Tres ordenanzas á \$ 50 c. u.....	150	
11 Gastos de oficina, fomento de la biblioteca, iluminación, trajes para ordenanzas y ex- traordinarios.....	600	
12 Para la visita de cárceles.....	25	
13 Alquiler de casa.....	2000	
	13580	162960

	Al mes	Al año
<i>Juzgados en lo Civil</i>		
<u>Item 3</u>		
1 Seis jueces á \$ 1100 c. n.....	6600	
2 Treinta y seis secretarios á \$ 450 c. u.....	16200	
3 Treinta y seis oficiales 1 ^{os} á \$ 150 c. u.....	5400	
4 Seis oficiales de justicia á \$ 150 c. u.....	900	
5 Setenta y dos escribientes á \$ 100 c. u.....	7200	
6 Seis ordenanzas á \$ 50 c. u.....	300	
7 Gastos de oficina y publicaciones á \$ 120 cada juzgado	720	
	<hr/> 39320	447840
<i>Juzgados en lo Comercial</i>		
<u>Item 4</u>		
1 Cuatro jueces á \$ 1100 c. u.....	4400	
2 Dieciséis secretarios á \$ 450 c. u.....	7200	
3 Dieciséis oficiales primeros á \$ 150 c. u.....	2400	
4 Cuatro oficiales de justicia á \$ 150 c. u.....	600	
5 Treinta y dos escribientes á \$ 100 c. u.....	3200	
6 Cuatro ordenanzas á \$ 50 c. u.....	200	
7 Gastos de oficina á \$ 120 cada juzgado.....	480	
	<hr/> 18480	221760
<i>Juzgados en lo Criminal</i>		
<u>Item 5</u>		
1 Tres jueces á \$ 1100 c. u.....	3300	
2 Seis secretarios á \$ 450 c. u.....	2700	
3 Seis oficiales primeros á \$ 150 c. u.....	900	
4 Tres oficiales de justicia á \$ 150 c. u.....	450	
5 Seis escribientes á \$ 100 c. u.....	600	
6 Tres ordenanzas á \$ 50 c. u.....	150	
7 Gastos de oficina á \$ 60 cada juzgado.....	180	
	<hr/> 8280	99360
<i>Tres Juzgados en lo Correccional</i>		
<u>Item 6</u>		
1 Igual sueldo y personal á los juzgados en lo criminal	8280	
2 Para la traslación de los tres jueces á \$ 75 cada uno	225	
	<hr/> 8505	102060

	Al mes	Al año
<i>Juzgados de instrucción</i>		
<u>Item 7</u>		
1 Cuatro jueces á 1100 c. u.....	4400	
2 Doce secretarios á \$ 450 c. u.....	5400	
3 Doce oficiales 1 ^{os} á \$ 150.....	1800	
4 Cuatro oficiales de justicia á \$ 150 c. u.....	600	
5 Doce escribientes á \$ 100 c. u.....	1200	
6 Cuatro ordenanzas á \$ 50 c. u.....	200	
7 Gastos de oficina á \$ 150 c. u.....	600	
8 Para la traslación á \$ 100 cada juez.....	400	
	<hr/> 14600	175200
<i>Agentes fiscales</i>		
<u>Item 8</u>		
1 Tres agentes fiscales de lo Criminal y Correccional y dos de lo Civil y Comercial á \$ 700 c. u.....	3500	
2 Cinco escribientes á \$ 100 c. u.....	500	
3 Dos ordenanzas á \$ 50 c. u.....	100	
4 Gastos de oficina á \$ 10 c. u.....	50	
5 Para gastos en la publicación de edictos.....	200	
	<hr/> 4350	52200
<i>Asesores de menores</i>		
<u>Item 9</u>		
1 Dos asesores de menores á \$ 700 c. u.....	1400	
2 Dos escribientes á \$ 100 c. u.....	200	
3 Dos ordenanzas á \$ 50 c. u.....	100	
4 Gastos de oficina á \$ 10 c. u.....	20	
	<hr/> 1720	20640
<i>Defensorias de menores</i>		
<u>Item 10</u>		
1 Dos defensores de menores á \$ 600 c. u.....	1200	
2 Dos secretarios á \$ 300 c. u.....	600	
3 Dos habilitados contadores á \$ 100 c. u.....	200	
4 Dos escribientes á \$ 100 c. u.....	200	
5 Dos citadores encargados de la conducción de menores á 80 c. u.....	160	
6 Dos ordenanzas á \$ 50 c. u.....	100	
7 Gastos de oficina y traslación á \$ 50 cada defensoría.....	100	
	<hr/> 2560	30720

	Al mes	Al año
<i>Médicos</i>		
<u>Item 11</u>		
1 Seis médicos para autopsias, reconocimientos é informes médicos-legales decretados de oficio ó á petición fiscal en la justicia ordinaria y federal en la Capital á 400 \$ c. u.	2400	
2 Encargado de la sala de autopsia.....	70	
3 Para la traslación de los mismos á \$ 100 c. u.	600	
4 Practicante mayor.....	200	
5 Practicante escribiente.....	150	
6 Escribiente.....	100	
7 Ordenanza.....	50	
8 Para útiles de escritorio y autopsias.....	50	
9 Alquiler de local.....	150	
	<u>3770</u>	45240
<i>Varios</i>		
<u>Item 12</u>		
1 Traductor é intérprete para la justicia ordinaria y federal de la Capital.....	250	
2 Seis defensores de pobres, incapaces y ausentes, ante la justicia ordinaria, á \$ 300 c. u.	1800	
3 Un contador público para informes periciales, etc., para la justicia ordinaria y federal de la Capital.....	200	
	<u>2250</u>	27000
<i>Archivo de los tribunales</i>		
<u>Item 13</u>		
1 Archivero.....	500	
2 Sub-archivero.....	250	
3 Dos oficiales mayores á \$ 200 c. u.....	400	
4 Cuatro oficiales 1 ^{os} á \$ 150 c. u.....	600	
5 Seis escribientes á \$ 100 c. u.....	600	
6 Mayordomo.....	100	
7 Dos ordenanzas á \$ 50 c. u.....	100	
8 Gastos de oficina y encuadernación.....	150	
9 Alquiler de casa.....	750	
	<u>3450</u>	41400
<i>Registro general de comercio y de finanzas de excarcelación</i>		
<u>Item 14</u>		
1 Encargado del registro.....	400	
2 Dos oficiales 1 ^{os} á \$ 150 c. u.....	300	
3 Dos escribientes á \$ 100 c. u.....	200	
4 Ordenanza.....	50	
5 Gastos de oficina.....	30	
	<u>980</u>	11760

	Al mes	Al año
<i>Casa de Justicia</i>		
<u>Item 15</u>		
1 Dos intendentes á \$ 150 c. u.....	300	
2 Habilitado para los tribunales.....	200	
3 Dos auxiliares á \$ 80 c. u.....	160	
4 Cuatro sirvientes á \$ 40 c. u.....	160	
	<hr/> 820	9840
<i>Tribunales del Mercado «11 de Setiembre»</i>		
<u>Item 16</u>		
1 Secretario para el juzgado y tribunal de apelación.....	250	
2 Oficial escribiente.....	100	
3 Ordenanza.....	30	
4 Alquiler de casa.....	70	
5 Gastos de oficina.....	10	
	<hr/> 460	5520
<i>Tribunales del Mercado Constitución</i>		
<u>Item 17</u>		
1 Igual á los tribunales del Mercado 11 de Setiembre.....	460	5520
<i>Tribunal del Mercado en los Corrales de Abasto</i>		
<u>Item 18</u>		
1 Igual al del 11 de Setiembre.....	460	5520
<i>Juzgados de Paz</i>		
<u>Item 19</u>		
1 Veintiocho escribientes á \$ 100 c. u.....	2800	
2 Veinticuatro auxiliares para las secciones que determine el P. E. á \$ 80 c. u.....	1920	
3 Veintiocho oficiales de justicia á \$ 80 c. u.....	2240	
4 Para gastos de traslación de diez oficiales de justicia á \$ 25 c. u.....	250	
5 Veintiocho ordenanzas á \$ 40 c. u.....	1120	
6 Gastos de oficina y alumbrado á \$ 60 c. u.....	1680	
	<hr/> 10010	120120

	Al mes	Al año
<i>Alcaldía</i>		
Item 20		
1 Veintiocho auxiliares á 60 c. u.....	1680	
2 Veintiocho ordenanzas á \$ 40 c. u.....	1120	
3 Gastos de oficina á \$ 15 c. u.....	420	
	<u>3220</u>	38640
Total del inciso 4°....		<u>1766760</u>
 INCISO 5° ADMINISTRACIÓN DE JUSTICIA DE LOS TERRITORIOS NACIONALES		
<i>Juzgados del Chaco</i>		
Item 1		
1 Juez letrado.....	500	
2 Fiscal.....	350	
3 Defensor de menores, pobres, incapaces y ausentes.....	150	
4 Secretario.....	200	
5 Auxiliar.....	80	
6 Oficial de justicia.....	80	
7 Ordenanza.....	30	
8 Alquiler de casa.....	50	
9 Gastos de oficina y publicaciones.....	30	
	<u>1470</u>	17640
 <i>Juzgados de paz</i>		
Item 2		
1 Ocho jueces de paz, encargados á la vez del registro civil, en la colonia Popular, id Ba- sail, Estación la Sábana, Departamento Ceraycurú, id Solalinda, id Puerto Berme- jo, id Comandancia General Frías y uno para las colonías General Vedia y Gan- dolfi, á \$ 80 c. u.....	640	
2 Gastos de oficina y alquiler de casa á \$ 30 c.u.	240	
	<u>880</u>	10560
 <i>Juzgados de Formosa</i>		
Item 3		
1 Igual á la del Chaco, ítem 1°.....	1470	17640

	Al mes	Al año
Item 4 1 Tres jueces de paz en Dalmacia, Bouvier y Coronel Egües, iguales á los del Chaco, ítem 2.....	330	3960
<i>Juzgados de Misiones</i>		
Item 5 1 Igual al del Chaco, ítem 1º.....	1470	17640
Item 6 1 Ocho jueces de paz, en San Ignacio, San Carlos, Apóstoles, San Pedro, Monteagudo, Campo Grande, Campiña de América, é Iguazú, iguales á los del Chaco, ítem 2.....	880	10560
<i>Juzgados de la Pampa Central</i>		
Item 7 1 Igual al del Chaco, ítem 1º.....	1470	17640
Item 8 1 Nueve jueces de paz: para los cinco departamentos Primero, Tercero, Quinto, Sexto, Bernasconi; uno para los departamentos Nueve, Diez y Trece, uno para los departamentos Once y Doce, uno para el Catorce y uno para el Quince, iguales á los del Chaco, ítem 2.....	990	11880
<i>Juzgados del Neuquen</i>		
Item 9 1 Igual al Chaco, ítem 1º, menos el auxiliar.....	1390	16680
Item 10 1 Seis juzgados de paz, uno para cada departamento menos el de la capital, iguales á los del Chaco, ítem 2.....	660	7920
<i>Juzgados del Rio Negro</i>		
Item 11 1 Igual al del Chaco, ítem 1º.....	1470	17640

	Al mes	Al año
Item 12 1 Ocho juzgados de paz en San Javier, Cubanea, Conesa, Avellaneda, Fuerte General Roca, Colorado, Bariloche y Nueve de Julio, iguales á los del Chaco, ítem 2.....	880	10560
<i>Juzgados del Chubut</i>		
Item 13 1 Igual al Chaco, ítem 1°	1470	17640
<i>Juzgados varios en Chubut</i>		
Item 14 1 Tres jueces de paz en Rawson, Gaiman y Colonia Dieciséis de Octubre, iguales á los del Chaco, ítem 2	330	3960
<i>Juzgados de Santa Cruz</i>		
Item 15 1 Iguales á los del Chaco, ítem 2, dos juzgados de paz.....	220	2640
<i>Juzgados de la Tierra del Fuego</i>		
Item 16 1 Dos jueces de paz en Ushuaia y San Sebastian, iguales al del Chaco, ítem 2.....	220	2640
Item 17 1 Para gastos en la ejecución de las leyes de matrimonio y de registro civil y viático del inspector.....	600	7200
Total del inciso 5°....		194400

	Al mes	Al año
INCISO 6°		
CÁRCELES Y CASAS DE CORRECCIÓN EN LA CAPITAL		
<i>Comisión de cárceles</i>		
Item 1		
1 Secretario.....	250	
2 Habilitado pagador de las cárceles y contador.....	150	
3 Ordenanza.....	40	
4 Para gastos de oficina, traslación y alquiler del local.....	250	
	<hr/> 690	8280
<i>Gastos generales en la capital</i>		
Item 2		
1 Para racionamiento.....	13000	
2 Alumbrado á gas, compra de combustible, kerosene y velas.....	2500	
3 Vestuario, calzado, ropa blanca y de cama para los procesados y sentenciados, y uniformes para los empleados.....	2500	
4 Útiles para la enseñanza y biblioteca, artículos de farmacia y útiles de enfermería.....	800	
5 Compra de materiales para el uso de las cárceles, cambio y compostura de maquinarias, herramientas y útiles para talleres, servicios de higiene, reparaciones en los edificios y extraordinarios.....	3000	
	<hr/> 21800	261600
PENITENCIARÍA		
<i>Dirección</i>		
Item 3		
1 Director.....	600	
2 Secretario.....	300	
3 Pro-secretario y habilitado.....	180	
4 Escribiente.....	96	
5 Dos ordenanzas á \$ 48 c. u.....	96	
6 Dos requisadores á \$ 36 c. u.....	72	
7 Dos conserjes á \$ 72 c. u.....	144	
8 Forraje y gastos generales.....	400	
9 Para pago de peculio de cumplidos.....	400	
	<hr/> 2288	27456
<i>Sub-dirección</i>		
Item 4		
1 Sub-director.....	420	
2 Dos auxiliares á \$ 120 c. u.....	240	
	<hr/> 660	

	Al mes	Al año
3 Ecónomo.....	660	
4 Encargado de depósitos.....	144	
	96	
	900	10800
<i>Alcaldia</i>		
Item 5		
1 Alcaide 1º.....	216	
2 Idem 2º.....	180	
3 Dos auxiliares á \$ 96 c. u.....	192	
4 Diecisiete celadores á \$ 84 c. u.....	1428	
5 Treinta y dos guardianes á \$ 72 c. u.....	2304	
	4320	51840
<i>Contaduria</i>		
Item 6		
1 Contador.....	300	
2 Sub-contador.....	150	
	450	5400
<i>Escuela</i>		
Item 7		
1 Director.....	144	
2 Cuatro profesores á \$ 120 c. u.....	480	
	624	7488
<i>Cuerpo médico</i>		
Item 8		
1 Dos médicos á \$ 300 c. u.....	600	
2 Dos practicantes á \$ 100 c. u.....	200	
3 Farmacéutico.....	100	
4 Ayudante del mismo.....	50	
5 Cinco enfermeros á \$ 60 c. u.....	300	
	1250	15000
<i>Talleres</i>		
Item 9		
1 Regente de la imprenta.....	240	
2 Sub-regente.....	180	
3 Auxiliar y corrector.....	120	
4 Prensista.....	144	
5 Encuadernador.....	144	
6 Maquinista zapatero.....	144	
7 Maestro de obras de mano de zapatería.....	144	
8 Auxiliar del mismo.....	84	
9 Maestro de fundición.....	144	
10 Idem de carpintería.....	144	
11 Idem de sastrería.....	144	
12 Maquinista y maestro de Herrería.....	144	
	1776	21312

	Al mes	Al año
<i>Varios</i>		
Item 10		
1 Capellán.....	80	
2 Sacristán	30	
3 Gasista y plomero.....	80	
4 Foguista.....	50	
5 Barbero.....	40	
6 Panadero.....	80	
7 Capataz de lavadero.....	80	
8 Cocinero	80	
9 Dos ayudantes del mismo á \$ 60 c. u.....	120	
10 Albañil, pintor	80	
11 Dos correos á caballo para el servicio de la cárcel y del ministerio á \$ 60 c. u.....	120	
12 Dos caballerizos y carrero á \$ 60 c. u.....	120	
	<hr/> 960	11520
<i>Casa de corrección de Varones</i>		
Item 11		
1 Director	350	
2 Sub-director.....	200	
3 Alcaide.....	150	
4 Ecónomo	100	
5 Farmacéutico.....	100	
6 Dos maestros para la escuela á \$ 120.....	240	
7 Contador	150	
8 Escribiente.....	100	
9 Médico	150	
10 Capellán.....	60	
11 Dos maestros de talleres á \$ 100 c. u.....	200	
12 Conserje.....	80	
13 Seis guardianes á \$ 60 c. u.....	360	
14 Ordenanza	40	
15 Cocinero	80	
16 Ayudante.....	60	
17 Para gastos y útiles, refacciones y eventua- les.....	200	
18 Para moviliario é instalación de talleres, co- cina, comedor, etc.....	1500	
	<hr/> 4120	49440
<i>Casa de corrección de mujeres</i>		
Item 12		
1 Superiora.....	50	
2 Médico	150	
3 Doce hermanas de caridad á \$ 20 c. u.....	240	
4 Dos ordenanzas á \$ 40 c. u.....	80	
5 Para gastos, útiles refacciones y eventuales..	200	
6 Capellán.....	60	
	<hr/> 780	9360

	Al mes	Al año
<i>Cárcel de reincidentes en Tierra del Fuego</i>		
Item 13		
1 Director.....	350	
2 Subdirector.....	250	
3 Contador tesorero.....	200	
4 Alcaide.....	150	
5 Ecónomo.....	80	
6 Director de talleres.....	250	
7 Dos maestros de talleres, á \$ 120 c. u.....	240	
8 Cinco celadores, á \$ 70 c. u.....	350	
9 Cinco guardianes, á \$ 60 c. u.....	300	
10 Foguista.....	70	
	<hr/> 2240	26880
<i>Gastos generales</i>		
Item 14		
Para medicamentos, útiles de escritorio, reposición de herramientas, alumbrado, instalación de talleres, vestuario y eventuales.	1000	
Racionamiento de empleados y presos.....	3000	
	<hr/> 4000	48000
<i>Cárceles en los Territorios Federales</i>		
Item 15		
1 Cinco directores para las cárceles del Chaco, Formosa, Misiones, Pampa Central y Río Negro, á \$ 130 c. u.....	650	
2 Cinco alcaides para las mismas, \$ 80 c. u.....	400	
3 Cinco celadores para las mismas, á \$ 60 c. u.....	300	
4 Para gastos de alumbrado, limpieza, lavado, medicamentos y demás gastos, á \$ 80 c. u.....	400	
	<hr/> 1750	21000
Item 16		
1 Dos directores para las cárceles del Neuquén y Chubut, á \$ 100 c. u.....	200	
2 Dos celadores para las mismas, á \$ 60 c. u.....	120	
3 Para gastos de alumbrado, medicamentos, limpieza, lavado y demás gastos menores, á \$ 40 c. u.	80	
	<hr/> 400	4800
Item 17		
1 Para racionamiento de presos y otras necesidades de las reparticiones de justicia de los Territorios Nacionales.....	4000	
	<hr/> 4000	48000
Total del inciso 6°.....		<hr/> <hr/> 628176

	Al mes	Al año
INCISO 7° PENSIONES Y JUBILACIONES		
Item 1		
1 Para las pensiones de justicia.....	4000	48000
Item 2		
1 Para las jubilaciones de justicia.....	24723.59	296683-08
Total del inciso 7°.....		<u>344683 08</u>
INCISO 8° GASTOS DIVERSOS		
Item 1		
1 Para honorarios judiciales y gastos de tras- lación de presos.....	3000	36000
Item 2		
1 Para mobiliario y gastos imprevistos de los tribunales y demás reparticiones.....	2000	24000
Item 3		
1 Para la publicación del Registro Nacional, informes de los consejeros legales de Poder Ejecutivo, anexos de justicia y culto, de la memoria é impresiones extraordinarias.....	1300	15600
Item 4		
1 Para la publicación de los fallos de la Corte y Cámaras en lo civil, criminal y comer- cial.....	1500	18000
Item 5		
1 Para gastos eventuales en el departamento de justicia y para pasajes.....	2000	24000
Item 6		
1 Para alquileres de casas destinadas á repar- ticiones de justicia.....	5000	60000
Item 7		
1 Para la construcción de cárceles y juzgados en los territorios nacionales.....	5000	60000
Total del inciso 8°.....		<u>237600</u>

	Al mes	Al año
INCISO 9°		
DEPARTAMENTO DEL CULTO		
ARZOBISPADO		
Item 1		
1 Arzobispo.....	1000	
2 Subsidio á los obispos titulares de Tiberiopolis y Arsinoe, á \$ 300 c. u.....	600	
3 Secretario.....	200	
4 Prosecretario.....	100	
5 Dos escribientes, á \$ 100 c. u.....	200	
6 Capellán.....	60	
7 Dos familiares, á \$ 50 c. u.....	100	
8 Gastos de visita pastoral, de escritorio y refacciones.....	300	
9 Ordenanza.....	50	
10 Para el servicio de las capellanías de la Arquidiócesis.....	320	
	<hr/> 2930	35160
<i>Curia</i>		
Item 2		
1 Dos provisoros y vicarios generales á \$ 200 cada uno.....	400	
2 Fiscal eclesiástico.....	150	
3 Ordenanza.....	40	
4 Gastos de curia.....	80	
	<hr/> 670	8040
<i>Cabildo</i>		
Item 3		
1 Deán.....	200	
2 Cinco canónigos dignidades, á \$ 150 c. u.....	750	
3 Cuatro canónigos diáconos, á \$ 120 c. u.....	480	
4 Secretario capitular.....	80	
5 Sacristán mayor.....	60	
6 Maestro de ceremonias.....	60	
7 Dos capellanes de coro, á \$ 60 c. u.....	120	
8 Sochantre y organista, á \$ 60 c. u.....	120	
9 Gastos de culto en la metropolitana y empleados inferiores.....	500	
	<hr/> 2370	28440

	Al mes	Al año
<i>Seminario Conciliar</i>		
Item 4		
1 Rector.....	150	
2 Vicerector.....	100	
3 Inspector.....	50	
4 Diez profesores. á \$ 80 c. u.....	800	
5 Ochenta becas, á \$ 30 c. u.....	2400	
6 Portero.....	40	
7 Para gastos internos.....	200	
	<hr/> 3740	44880
 OBISPADO PARANAENSE		
Item 5		
1 Obispo.....	500	
2 Secretario.....	100	
3 Familiar.....	40	
4 Capellán.....	50	
5 Gastos de visita pastoral, de escritorio y re- facciones.....	150	
6 Ordenanza.....	25	
7 Para refacción del obispado.....	180	
	<hr/> 1045	12540
 <i>Curia</i>		
Item 6		
1 Provisor y vicario general.....	150	
2 Fiscal eclesiástico.....	100	
3 Ordenanza.....	25	
4 Gastos de curia.....	50	
	<hr/> 325	3900
 <i>Cabildo</i>		
Item 7		
1 Deán.....	150	
2 Arcedeán.....	120	
3 Cuatro canónigos dignidades, á \$ 100 c. u.....	400	
4 Dos canónigos diáconos, á \$ 90 c. u.....	180	
5 Dos canónigos subdiáconos, á \$ 80 c. u.....	160	
6 Secretario capitular.....	50	
7 Sochantre y organista, á \$ 50 c. u.....	100	
8 Dos capellanes de coro, á \$ 50 c. u.....	100	
9 Un sacristán mayor.....	50	
10 Gastos de culto en la Catedral y empleados inferiores.....	250	
	<hr/> 1560	18720

	Al mes	Al año
<i>Vicaría</i>		
Item 8		
1 Vicario foráneo de Santa Fé.....	100	
2 Vicario foráneo de Corrientes.....	100	
3 Gastos de curia, á \$ 20 c. u.....	40	
4 Gastos de culto en las matrices, á \$ 50 c. u.....	100	
5 Para visita pastoral, á \$ 30 c. u.....	60	
	<hr/> 400	4800
<i>Seminario Conciliar</i>		
Item 9		
1 Rector.....	120	
2 Vicerector.....	100	
3 Dos inspectores, á \$ 30 c. u.....	60	
4 Diez profesores, á \$ 80 c. u.....	800	
5 Sesenta becas, á \$ 30 c. u.....	1800	
6 Portero.....	25	
7 Gastos internos.....	80	
	<hr/> 2985	35820
OBISPADO DE CÓRDOBA		
Item 10		
1 Igual al del Paraná.....	1045	
2 Subsidio para el obispo de Miletópolis.....	300	
	<hr/> 1345	16140
<i>Curia</i>		
Item 11		
1 Igual al del Paraná.....	325	3900
<i>Cabildo</i>		
Item 12		
1 Igual al del Paraná.....	1560	
2 Un maestro escuela.....	100	
	<hr/> 1660	19920
VICARÍA DE LA RIOJA		
Item 13		
1 Igual á la vicaría de Santa Fé, ítem 8.....	200	2400
<i>Seminario Conciliar</i>		
Item 14		
1 Igual al del Paraná, ítem, 9, limitado á treinta el número de becas.....	2085	25020

	Al mes	Al año
OBISPADO DE SALTA		
<u>Item 15</u>		
1 Igual al de Paraná, ítem 5.....	1045	12540
<i>Curia</i>		
<u>Item 16</u>		
1 Igual al del Paraná, ítem 6.....	325	3900
<i>Cabildo</i>		
<u>Item 17</u>		
1 Igual al de Paraná.....	1560	18720
<i>Vicarias</i>		
<u>Item 18</u>		
1 Vicarías foráneas de Santiago, Tucumán, Catamarca, Jujuy y Orán, iguales cada una á la de Santa Fe, ítem 8, á \$ 200.....	1000	12000
<i>Seminario Conciliar</i>		
<u>Item 19</u>		
1 Igual al de Paraná, ítem 9, limitado á treinta el número de becas.....	2085	25020
OBISPADO DE CUYO		
<u>Item 20</u>		
1 Igual al de Paraná.....	1045	
2 Subsidio al obispo de Claudiópolis.....	300	
	1345	16140
<i>Curia</i>		
<u>Item 21</u>		
1 Igual á la del Paraná, ítem 6.....	325	3900
<i>Cabildo</i>		
<u>Item 22</u>		
1 Igual al de Córdoba, ítem 12.....	1660	19920

	Al mes	Al año
<i>Vicarias</i>		
<u>Item 23</u>		
1 Vicarías foráneas de Mendoza y de San Luis, iguales cada una á la de Santa Fe, ítem 8, agregándose un escribiente para el vicario foráneo de Mendoza, á 40 \$ mensuales.....	440	5280
<i>Seminario Conciliar</i>		
<u>Item 24</u>		
1 Igual al del Paraná, ítem 9, limitado á treinta el número de becas.....	2085	25020
<u>Item 25</u>		
1 Para 20 becas en cada uno de los obispados siguientes: Buenos Aires, Tucumán y Santa Fe, á \$ 20 c. u.....	1200 1200	24000 14400 16800
Gastos diversos		
<u>Item 26</u>		
1 Para limosnas á los sagrarios de la Capital y gastos en los Te-Deums.....	600	7200
<u>Item 27</u>		
1 Para misiones entre los indios.....	1500	18000
<u>Item 28</u>		
1 Para paramentos y demás necesidades religiosas.....	500	6000
<u>Item 29</u>		
1 A los padres salesianos é Hijas de María Auxiliadora, para el sostenimiento de menores y mujeres criminales en los territorios nacionales.....	500	6000
<u>Item 30</u>		
1 Para eventuales en el Departamento del Culto.....	1500	18000
Total del inciso 9º....		<u>471720</u> 470920 474120

INCISO 10

Subsidios que se costearán con lo asignado á este Departamento del producido de la lotería.

Item 1

1 A la casa de ejercicios encargada de alimentar, vestir y educar á los menores que remiten los defensores.....	150
2 Para la construcción del Asilo y capilla San Ildefonso de las Hermanas Franciscanas Terciarias de la Capital.....	1000
3 Para la construcción y ensanche del templo en Almirante Brown	500
4 Para el templo de la Piedad (Capital).....	500
5 Para la construcción del templo en Mar del Plata.....	500
6 Para la construcción de la iglesia de Brandzen.....	500
7 Para la construcción del templo de Dorrego—.....	500
8 Para el templo de San José de la Esquina, (Santa Fe).....	800
9 Para el templo de Santa Rosa en el Rosario.....	400
10 Para la Iglesia de San Cayetano en el Rosario.....	200
11 Para ayudar á la construcción de la iglesia de Colón (Entre Ríos)	200
12 Para la conclusión de la iglesia de Concordia.....	1000
13 Para la iglesia de Saladas (Corrientes).....	800
14 Para la iglesia de la colonia Tirolesa (Córdoba).....	350
15 Para la iglesia de Bajo Grande.....	500
16 Para ayudar á la conclusión del Colegio San José dirigido por el padre Carluci.....	500
17 Para ayudar á la terminación del Colegio de las Hermanas Terciarias Mercedarias (Alta Córdoba).....	300
18 Para la iglesia de Deán Funes (Córdoba).....	200
19 Para la iglesia parroquial de Río Cuarto	500
20 Para la construcción de la iglesia Matriz de La Rioja.....	2000

11400

Al mes

Al año

	Al mes	Al año
	14000	
21 Para los templos de San Francisco, Santo Domingo y La Merced (La Rioja), á \$ 500 c. u.....	1500	
22 Para la iglesia de Chilecito.....	500	
23 Para las iglesias de Chamental, Olta y Sanagasta (La Rioja), á \$ 200 c. u.....	600	
24 Para la iglesia de Graneros (Tucumán).....	800	
25 Para la iglesia de San Francisco (Tucumán).....	1000	
26 Para la iglesia de Suncho Corral (Santiago del Estero).....	500	
27 Para la iglesia Matriz (Santiago)...	300	
28 Para la iglesia de Belgrano (Santiago).....	250	
29 Para el templo de Santo Domingo (Santiago).....	500	
30 Para las iglesias parroquiales de Belén, Ancasti, Pomán, Villa-prima, Ambato y Saugil (Catamarca), á \$ 250 c. u.....	1500	
31 Para las iglesias de La Merced y San Francisco (Catamarca), á \$ 500 c. u.....	1000	
32 Para el Colegio del Huerto (Catamarca).....	400	
33 Para la construcción del Colegio de Santa Rosa (Salta).....	500	
34 Para el asilo de niños pobres del Señor del Milagro (Salta).....	500	
35 Para la terminación de la iglesia de la Viña (Salta).....	500	
36 Para las iglesias Matriz y Perico del Carmen (Jujuy), á \$ 500 cada una.....	1000	
37 Para ayudar á la construcción del edificio del Colegio del Huerto (Jujuy).....	500	
38 Para las iglesias de Santa Bárbara y San Francisco (Jujuy), á \$ 500 c. u.....	1000	
39 Para el templo de Villa Mercedes (San Luis).....	500	
40 Para la iglesia Matriz de San Luis	500	
41 Para la construcción del templo de Belgrano (Mendoza).....	500	
42 Para la iglesia de Guaymayen (Mendoza).....	300	
43 Para la iglesia catedral de San Juan	500	
44 Para el templo de Villa Albarracín (San Juan).....	200	
45 A los padres escolapios de la Capital, para ayudar á la construcción de su Colegio.....	500	
46 Para la construcción del Colegio de Belén (Santiago).....	300	
	<hr/> 27550	

		Al mes	Al año
	27500		
47 Para la terminación de la iglesia de Loreto (Mendoza).....	500		
48 Para la iglesia de Choya, distrito de la Punta (Santiago).....	250		
49 Para el templo de San Isidro.....	500		
50 Para id., id., de Necochea.....	500		
51 Para id., id., de Rojas.....	500		
52 Para id., id., Nueve de Julio.....	500		
53 Para el Hospital del Azul.....	1000		
54 Para la construcción de la Catedral de Santa Fe.....	1000		
55 Para la Sociedad de Beneficencia de Gualeguaychú (Entre Ríos)..	500		
56 Para ayudar á la construcción del Hospital de Monteros (Tucumán)	1000		
57 Para las Hermanas Terciarias (Santa Fe).....	150		
58 Asilo de Huérfanos á cargo de las Hermanas Terciarias Domínicas (Tucumán).....	200		
59 Sociedad San Vicente de Paúl (Santiago del Estero).....	200		
60 Sociedad San Vicente de Paúl (La Rioja).....	100		
61 Para la Sociedad de Socorros de San Isidro, con destino al sostenimiento del Asilo de Santa María.....	500		
62 Para la Sociedad de Beneficencia en el Chaco Austral.....	50		
63 A la Sociedad de Beneficencia de Formosa.....	100		
64 Subvención á la Sociedad de Beneficencia de San Francisco (San Luis).....	100		
65 Para la Sociedad de San Vicente de Paúl de Belgrano (Mendoza)	100		
66 Para la Sociedad de San Vicente de Paúl de Chascomús (provincia de Buenos Aires).....	100		
67 A la Sociedad Hermanas de los Pobres, para ayudar á la construcción del Asilo de Mendigos (San Luis).....	1000		
68 Para el templo en Lavalle (Corrientes).....	500		
69 Para id. id. en San Luis (Corrientes).....	500		
70 Para id. id. en Bella Vista (Corrientes).....	800		
71 Para terminación de la iglesia de la Merced en Tucumán.....	500		
72 Para el colegio y taller de pobres del Baradero (Buenos Aires)....	500		
73 Para el colegio de las Hermanas Terciarias Domínicas de San José en Córdoba.....	1000		
	40200		

		Al mes	Al año
	40200		
74 Para reparación de la iglesia catedral en Córdoba.....	1000		
75 Para el asilo de huérfanos de la asociación señoras de San José en Exaltación de la Cruz (Buenos Aires).....	400		
76 Para la catedral del Paraná.....	800		
77 Para el asilo de las enfermeras franciscanas del Paraná.....	300		
78 Para el templo de San Pedro (provincia de Buenos Aires).....	400		
79 Para el templo del pueblo Aguirre (provincia de Santa Fé).....	500		
80 Para la capilla de San Antonio (Paraná).....	300		
81 Para el edificio del Colegio del Huerto en Victoria (Entre Ríos).	800		
82 Para el templo parroquial del Rosario Tala (Entre Ríos).....	500		
83 Para la iglesia de la Concepción del Uruguay.....	1000		
84 Para la iglesia de San Ignacio en la capital.....	800		
85 Para el templo de Cerrillos (Salta).	400		
86 Para la iglesia de San Agustín (San Juan).....	500		
87 Para las hermanas terciarias dominicanas de Monteros.....	250		
88 Para el templo del Tránsito (Córdoba).....	250		
89 Para el asilo de huérfanos (Córdoba).....	400		
90 Para la iglesia de San Pablo en Catamarca.....	250		
91 Para la iglesia de Copacabana (Catamarca).....	250		
92 Para el templo de San José, en Santa María (Catamarca).....	300		
93 Para el templo de la estación (Arozena, Santa Fé).....	400		
94 Para refacciones en la catedral de Salta.....	800		
95 Para el templo del Bragado (provincia de Buenos Aires).....	500		
96 Para la capilla de Luján (Buenos Aires).....	200		
97 Para la capilla en el Garabato departamento Juárez Celman (Rioja).....	200		
98 Para la capilla San José de Castro Barros (Rioja).....	200		
99 Para la capilla San Pedro de Castro Barros (Rioja).....	200		
100 Para la iglesia de Loreto en Santiago del Estero.....	200		
101 Para la iglesia de Santo Domingo en Mendoza.....	250		
	52550		

		Al mes	Al año
	52550		
102 Para la iglesia de Luján en Men- doza.....	200		
103 Para la construcción del edificio del asilo de mendigos en Men- doza.....	250		
104 Para el edificio de las monjas ter- ciarias franciscanas en Men- doza.....	300		
105 Para el establecimiento de educa- ción de las monjas del Sagrado Corazón de Jesús (Capital).....	500		
106 Para la Merced en San Jnan.....	500		
107 Para Santo Domingo en San Juan	500		
108 Para la iglesia de Jachal en San Juan.....	500		
	<u>55300</u>		

INCISO 11

PENSIONES Y JUBILACIONES

Item 1			
1 Antonio Pérez.....		56 66	
2 Esteban Méndez.....		30 —	
3 Olaya Aneiros.....		200 —	
4 Gregorio Abreu.....		90 —	
		<u>376 66</u>	4519 92
Total del inciso 11 ...			<u>4519 92</u>

DEPARTAMENTO DE INSTRUCCION PÚBLICA

INCISO 12

SUBSECRETARÍA

Item 1

	Al mes	Al año
1 Subsecretario.	700	
2 Oficial mayor.	550	
3 Sobresueldo para el director encargado de las publicaciones.	100	
4 Tres directores de sección a \$ 350 c. u.	1050	
5 Tres subdirectores de sección a \$ 250 c. u.	750	
6 Encargado de la estadística.	150	
7 Encargado de los libros copiadores.	100	
8 Encargado del depósito y expedición de útiles.	150	
9 Siete escribientes a \$ 100 c. u.	700	
10 Tres ordenanzas a \$ 70 c. u.	210	
11 Gastos de oficina.	100	
	<hr/>	
	4560	54720

Item 2

1 Para la adquisición de libros especiales en blanco, útiles de escritorio y otros gastos análogos de la subsecretaría e inspección de colegios nacionales y escuelas normales.	500	
	<hr/>	
	500	6000
	<hr/>	
Total del inciso 12.		60720

INCISO 13

INSTRUCCIÓN SUPERIOR

UNIVERSIDAD DE BUENOS AIRES

Consejo superior

Item 1

	Al mes	Al año
1 Rector.	700	
2 Secretario general.	500	
3 Prosecretario.	250	
4 Contador y tesorero.	200	
5 Auxiliar de la tesorería.	100	
6 Escribiente.	80	
7 Portero.	50	
8 Ordenanza.	50	
9 Gastos.	100	
10 Para ayudar a la publicación de los anales universitarios.	150	
	<hr/>	
	1980	23760

	Al mes	Al año
<i>Facultad de filosofía y letras</i>		
Item 2		
1 Dos catedráticos de filosofía á \$ 200 c. u.....	400	
2 Dos catedráticos de literatura latina, á \$ 200 cada uno	400	
3 Dos catedráticos de literatura española, á \$ 200 c. u.	400	
4 Dos catedráticos de historia de la civilización á \$ 200 c. u.....	400	
5 Dos catedráticos de geografía á \$ 200 c. u....	400	
6 Un catedrático de lengua latina.....	200	
7 Un catedrático de lengua griega, curso libre	200	
8 Secretario.....	200	
9 Escribiente.....	80	
10 Bibliotecario.....	100	
11 Bedel.....	80	
12 Mayordomo....	70	
13 Para ordenanzas.....	120	
14 Gastos y alumbrado....	200	
15 Para instalación \$ 6000 (por una vez).....		6000
	<hr/> 3250	39000
		<hr/> 45000
<i>Facultad de derecho y ciencias sociales</i>		
Item 3		
1 Catedrático de introducción al derecho.....	200	
2 Cuatro id de derecho civil á \$ 200 c. u.....	800	
3 Catedrático de revista de la historia.....	200	
4 Idem de filosofía del derecho.....	200	
5 Idem id.....	200	
6 Idem de legislación de minas.....	200	
7 Idem de derecho internacional privado.....	200	
8 Idem id público.....	200	
9 Dos id de derecho romano á \$ 200 c. u.....	400	
10 Catedrático de derecho penal.....	200	
11 Dos id de derecho comercial á \$ 200 c. u.....	400	
12 Uno id de derecho constitucional.....	200	
13 Dos id de procedimiento teórico práctico á \$ 200 c. u.....	400	
14 Catedrático de economía política	200	
15 Id de finanzas y otro de derecho administrativo á \$ 200 c. u.....	400	
16 Secretario.....	250	
17 Pro-secretario.....	100	
18 Escribiente.....	80	
19 Bibliotecario	150	
20 Bedel general.....	90	
21 Tres bedeles á 50 c. u.....	150	
22 Mayordomo	50	
23 Ordenanza.....	50	
24 Gastos de secretaría y casa	100	
	<hr/> 5420	65040

	Al mes	Al año
<i>Facultad de ciencias médicas</i>		
Item 4		
1 Catedrático de anatomía descriptiva.....	200	
2 Idem de anatomía topográfica.....	200	
3 Idem de fisiología general y humana.....	200	
4 Idem de patología general.....	200	
5 Catedrático de histología normal.....	200	
6 Idem de materia médica y terapéutica.....	200	
7 Idem de toxicología experimental.....	200	
8 Tres idem de clínica médica á \$ 200 c. u.....	600	
9 Un catedrático de nosografía médica.....	200	
10 Un id de medicina operatoria.....	200	
11 Dos id de clínica quirúrgica á \$ 200c. u.....	400	
12 Un id de nosografía quirúrgica.....	200	
13 Un id de higiene pública v privada.....	200	
14 Un id medicina legal.....	200	
15 Un id de partos y clínica respectiva.....	200	
16 Un id de oftalmología y su clínica respectiva.....	200	
17 Un catedrático de enfermedades de niños y su clínica respectiva.....	200	
18 Un catedrático de otología, laringología y rinología.....	200	
19 Un catedrático de ginecología y clínica respectiva.....	200	
20 Dos id de farmacia y práctica farmacéutica á \$ 200 c. u.....	400	
21 Un catedrático de psiquiatría y su clínica.....	200	
22 Un id de enfermedades nerviosas y clínica respectiva.....	200	
23 Un id de enfermedades de la piel.....	200	
24 Un id de física aplicada á la medicina.....	200	
25 Un id de zoología médica.....	200	
26 Un id de botánica médica.....	200	
27 Dos id de clínica aplicada á la medicina á \$ 200 c. u.....	400	
28 Un id para el curso de parteras.....	200	
29 Un id de odontología.....	200	
30 Jefe de disección.....	200	
31 Primer director.....	180	
32 Segundo id.....	150	
33 Vivisector.....	100	
34 Un ayudante director (prosictor).	100	
35 Ayudante del disector.....	100	
36 Dos jefes de clínica médica á \$ 100 c. u.	200	
37 Dos id quirúrgica á pesos 100 c. u.	200	
38 Jefe de trabajos prácticos de higiene.....	200	
39 Un jefe de clínica obstétrica.....	100	
40 Un id de id oftalmológica.....	100	
41 Un id de id infantil.....	100	
42 Un id de id ginecológica.....	100	
43 Un id de id psiquiátrica.....	100	
44 Un id de id otológica, laringológica, etc.....	100	
45 Un id de id neuropatologica.....	100	
46 Un id de id obstetric.a para parteras.....	100	
	9030	

	Al mes	Al año
	9030	
47 Un id de id dermatológica.....	100	
48 Un id de histología normal.....	100	
49 Un id de servicio de patología general y ejercicios.....	100	
50 Un id de trabajos prácticos de odontología..	100	
51 Dos id para trabajos paácticos de química á \$ 100 c. u.....	200	
52 Un id de trabajos toxicológicos.....	100	
53 Dos preparadores de histología normal á \$ 60 c. u... ..	120	
54 Ayudante de física aplicada á la medicina..	60	
55 Dos ayudantes para el laboratorio de química á \$ 60 c. u.....	120	
56 Dos ayudantes de fisiología á \$ 60 c. u.....	120	
57 Un ayudante de electricidad para la cátedra de enfermedades nerviosas.	60	
58 Dos id de farmacia á \$ 60 c. u.....	120	
59 Ayudante químico del instituto de higiene..	100	
60 Cuatro sirvientes para el anfiteatro á \$ 50 cada uno.....	200	
61 Secretario.	250	
62 Pro secretario.....	100	
63 Gastos de secretaría.....	100	
64 Modelador.....	200	
65 Auxiliar de tesorería.....	100	
66 Bibliotecario archivero.....	130	
67 Cuatro escribientes á \$ 80 c. u.....	320	
68 Bedel.....	90	
69 Encargado del anfiteatro de disección.....	100	
70 Mayordomo de la Facultad.....	70	
71 Para ordenanzas.....	500	
72 Para gastos de laboratorio, museo é instituto de higiene.....	300	
73 Para gastos de experimentación en cada uno de los laboratorios y aulas de histología, farmacia, química médica y analítica, topología experimental, odontología, materia médica y terapéutica, botánica médica farmacodinamia, zoología médica, física médica, anatomía descriptiva y topográfica.....	2250	
74 Para gas é imprevistos en el nuevo edificio.....	500	
75 Dibujante para la clase de enfermedades de la piel.....	100	
<i>Laboratorio de fisiología</i>		
76 Gefe de trabajos prácticos.....	250	
77 Personal del mismo.....	500	
78 Gastos de experimentación.....	200	
	16690	200280

	Al mes	Al año
<i>Instituto microbiológico</i>		
Item 5		
1 Director del instituto, profesor de anatomía patológica en la Facultad	250	
2 Jefe de trabajos prácticos de anatomía é histología patológica.....	200	
3 Preparador para el museo patológico.. . . .	160	
4 Prosector.....	130	
5 Ayudante	60	
6 Dos sirvientes para el aula y museo de anatomía patológica á \$ 50 c. u.....	100	
7 Encargado del manejo y cuidado del motor eléctrico.....	50	
8 Catedrático de bacteriología teórica y práctica.....	200	
9 Gas y aguas corrientes.....	60	
10 Para drogas, materias colorantes, adquisición y manutención de animales, preparaciones y fomento del laboratorio y del aula de anatomía patológica y bacteriológica...	1270	
11 Para adquisición de instrumentos y mobiliario, (por una sola vez \$ 30000).....		30000
	2480	29760
		<hr/> 59760
<i>Hospital de Clínicas</i>		
Item 6		
1 Médico administrador.....	400	
2 Para casa y servicio del médico administrador.....	200	
3 Médico interno	200	
4 Encargado de las aplicaciones eléctricas....	150	
5 Escribiente para la administración.....	80	
6 Meyordomo	100	
7 Encargado de la mesa de entradas y salidas.	140	
8 Un escribiente.....	80	
9 Nueve médicos de sala á \$ 100 c. u.....	900	
10 Siete practicantes mayores de 6º año á \$ 60 cada uno... ..	420	
11 Siete practicantes mayores de 5º año á \$ 50 cada uno.....	350	
12 Siete practicantes de 4º año (externos) á \$ 50 cada uno.....	350	
13 Dos practicantes ayudantes de electricidad á \$ 50 c. u	100	
14 Cinco ayudantes de farmacia á \$ 50 c. u.....	250	
15 Farmacéutico	150	
16 Oficial mecánico maquinista.....	100	
17 Partera para la maternidad	100	
18 Carpintero.....	50	
19 Cocinero para los practicantes.....	60	
20 Cocinero para los enfermos.....	60	
21 Dos cocineros auxiliares á \$ 30 c. u.....	60	
22 Foguista encargado de la desinfección.....	50	
23 Ocho cabos de salaş á \$ 40 c. u.....	320	
	4670	

	Al mes	Al año
	4670	
24 Bañero.....	30	
25 Carrero.....	30	
26 Jardinero.....	40	
27 Barbero.....	40	
28 Para porteros, sirvientes y peones.....	520	
29 Colchonero.....	30	
30 Veinticinco asistentes de sala a \$ 30 c. u....	750	
31 Un cabo para la sala de cirugía.....	60	
32 Una hermana de caridad para inspeccionar el servicio de cocina y comedor.....	25	
33 Capellán.....	80	
34 Dieciséis hermanas de caridad a \$ 20 c. u....	320	
35 Para víveres, comestibles, útiles de despensa, medicamentos, útiles de botica, instrumentos de medicina y cirugía, ropería, colchonería, carpintería, herrería, velas, kerosene, carbón, leña, gas, lavado de ropas de las hermanas y de los enfermos, adquisición de nuevas camas y muebles y gastos de capilla.....	15000	
36 Para provisión de la maternidad.....	3000	
37 Para la sala de operaciones.....	2000	
	<hr/> 26595	319140
 <i>Facultad de ciencias exactas, físicas y naturales</i>		
Item 3		
1 Catedrático de complementos de aritmética y álgebra.....	200	
2 Catedrático de complementos de geometría, trigonometría y cosmografía.....	200	
3 Catedrático de complementos de química....	200	
4 Catedrático de complementos de física.....	200	
5 Catedrático de introducción al cálculo y mecánica racional.....	200	
6 Catedrático de resistencia de materiales.....	200	
7 Catedrático de teoría de la elasticidad.....	200	
8 Dos id. de dibujo a \$ 200 c. u.....	400	
9 Uno id. de álgebra superior.....	200	
10 Dos id. geometría proyectiva y descriptiva a \$ 200 c. u.....	400	
11 Uno id. de geometría analítica.....	200	
12 Uno id. de matemáticas superiores.....	200	
13 Uno id. de mineralogía y geología.....	200	
14 Dos id. de química aplicada y analítica a \$ 200 c. u.....	400	
15 Uno id. cálculo infinitesimal.....	200	
16 Uno id. de estática gráfica.....	200	
17 Cuatro id. construcciones a \$ 200 c. u.....	800	
18 Tres id. arquitectura a \$ 200 c. u.....	600	
19 Catedrático de mecánica racional.....	200	
20 Id. de hidráulica.....	200	
21 Id. de topografía.....	200	
22 Id. teoría de los mecanismos.....	200	
	<hr/> 6000	

	Al mes	Al año
	6000	
23 Dos id. de física industrial á \$ 200 c. u.....	400	
24 Uno id. de geodesia.....	200	
25 Id. de construcción de máquinas.....	200	
26 Id. id. ferrocarriles.....	200	
27 Id. de puertos y canales.....	200	
28 Id. botánica.....	200	
29 Id. zoología.....	200	
30 Seis directores de aula para los cursos de aplicación á \$ 150 c. u.....	900	
31 Secretario.....	250	
32 Bibliotecario y archivero.....	130	
33 Dos escribientes á \$ 80 c. u.....	160	
34 Jefe de trabajos prácticos de química.....	120	
35 Id. id. id. física.....	120	
36 Id. id. id. id. de geodesia.....	150	
37 Diez ayudantes para los laboratorios y gabinetes á \$ 70 c. u.....	700	
38 Conservador del gabinete de física.....	120	
39 Preparador y conservador del gabinete de historia natural.....	120	
40 Bedel mayordomo.....	100	
41 Para ordenanzas.....	160	
42 Para excursiones de profesores y alumnos..	300	
43 Gastos de secretaría.....	100	
44 Gastos de laboratorios y gabinetes.....	200	
45 Fomento de laboratorios existentes y para formación de los nuevos de construcción mecánica.....	1000	
	<hr/> 12230	146760
UNIVERSIDAD DE CÓRDOBA		
<i>Consejo superior</i>		
Item 4		
1 Rector.....	500	
2 Secretario general.....	250	
3 Pro-secretario.....	100	
4 Bibliotecario.....	250	
5 Contador, tesorero y encargado de la estadística.....	200	
6 Bedel y mayordomo.....	90	
7 Escribiente, auxiliar de la secretaría general.....	70	
8 Jardinero.....	40	
9 Para ordenanzas.....	100	
10 Para ayudar á la publicación de los Anales Universitarios..	150	
11 Para un ayudante de la oficina de publicaciones de los análisis.....	100	
12 Para conservación y fomento de la biblioteca de la universidad y suscripciones.....	600	
13 Para función de la patrona y honra del fundador.....	40	
14 Para gastos.....	100	
15 Para renovación de mobiliario (por una sola vez).....		3000
	<hr/> 2590	<hr/> 31080
		<hr/> 34080

	Al mes	Al año
<i>Facultad de derecho y ciencias sociales</i>		
Item 9		
1 Catedrático de derecho público y eclesiástico.....	200	
2 Dos id. id. civil a \$ 200 c. u.....	400	
3 Dos id id internacional a \$ 200 c. u.....	400	
4 Un id id romano.....	200	
5 Id id id penal.....	200	
6 Id id id comercial.....	200	
7 Id id id constitucional.....	200	
8 Dos id procedimientos teorico prácticos a \$ 200 c. u.....	400	
9 Id id de economía política.....	200	
10 Id id finanzas.....	200	
11 Id id derecho administrativo.....	200	
12 Id id filosofía del derecho.....	200	
13 Id id introducción al derecho.....	200	
14 Id id filosofía.....	200	
15 Id id historia.....	200	
16 Id id literatura.....	200	
17 Id id minería.....	200	
18 Secretario.....	200	
19 Escribiente auxiliar.....	70	
20 Bedel.....	80	
21 Ordenanza.....	50	
22 Para gastos de oficina.....	50	
	4450	53400
<i>Facultad de Ciencias Médicas</i>		
Item 10		
1 Tres catedráticos de anatomía descriptiva-patológica y topográfica a \$ 200 c. u.....	600	
2 Catedrático de fisiología general y humana...	200	
3 Id de patología general y ejercicios clínicos..	200	
4 Id de histología teórico-práctica.....	200	
5 Id de materia médica y terapéutica.....	200	
6 Id de clínica médica.....	200	
7 Id de nosografía médica.....	200	
8 Id de medicina operativa.....	200	
9 Id de nosografía quirúrgica.....	200	
10 Id de higiene pública y privada.....	200	
11 Id de clínica quirúrgica.....	200	
12 Id de medicina legal y toxicología.....	200	
13 Id de partos y su clínica.....	200	
14 Id oftalmología y su clínica.....	200	
15 Id de enfermedades de niños y su clínica.....	200	
16 Id de farmacia práctica y farmacéutica.....	200	
17 Id de química farmacéutica.....	200	
18 Id de física médica.....	200	
19 Id de botánica médica.....	200	
20 Id de química médica.....	200	
21 Id de enfermedades de mujeres y su clínica..	200	
	4600	

	Al mes	Al año
	4600	
22 Id de enfermedades venereo-sifilíticas y de la piel.....	200	
23 Id zoología médica.....	200	
24 Id de otología, laringología y rinología.....	200	
25 id de enfermedades nerviosas y clínica res- pectiva.....	200	
26 Jefe de disección.....	200	
27 Id de clínica médica.....	100	
28 Id id quirúrgica.....	100	
29 Seis practicantes á \$ 60 c. u.....	360	
30 Jefe de obstetricia.....	100	
31 Id de trabajos prácticos de histología.....	100	
32 Id de clínica oftalmológica.....	100	
33 Id id de ginecología.....	100	
34 Id id de pedriática.....	100	
35 Id id venereo sifilíticas y de la piel.....	100	
36 Id id de microscopia y química clínica.....	100	
37 Id de trabajos prácticos de anatomía y pa- tología.....	100	
38 Preparador para el laboratorio de química...	60	
39 Ayudante para anatomía patológica.....	100	
40 Secretario.....	200	
41 Escribiente.....	70	
42 Siete médicos de sala á \$ 100 c. u.....	700	
43 Para gastos de secretaría.....	25	
44 Para la adquisición de preparaciones anato- mo-patológicas.....	50	
45 Para la adquisición de instrumentos destina- dos á las clínicas y anfiteatros.....	200	
46 Para el fomento del museo de anatomía nor- mal.....	50	
47 Para subvencionar al hospital que sirve de enseñanza práctica.....	1000	
48 Encargado del anfiteatro y ayudante del di- rector.....	80	
49 Para ordenanzas.....	100	
50 Para fomento y gastos de experimentación de los laboratorios y aulas de fisiología, histología y farmacia.....	250	
51 Para gastos del museo de higiene.....	500	
	10345	124140

Facultad de Ciencias Físicas y matemáticas

Item 11

1 Tres catedráticos de matemáticas elementa- les, cosmografía y dibujo para el curso preparatorio á \$ 200 c. u.....	600
2 Catedrático de introducción al álgebra supe- rior y trigonometría.....	200
3 Id de álgebra superior y geometría ana- lítica.....	200
4 Id de cálculo diferencial é integral.....	200
5 Id de estática gráfica.....	200
6 Id id mecánica racional.....	200
	1600

	Al mes	Al año
	1600	
7 Dos id id aplicada y resistencia de materiales á \$ 200 c. u.....	400	
8 Dos id topografía y geodesia á \$ 200 c. u.....	400	
9 Un id id construcciones civiles.....	200	
10 Id id id id de máquinas.....	200	
11 Id id de id de ferrocarriles.....	200	
12 Id catedrático de hidráulica	200	
13 Dos id id geometría descriptiva á \$ 200 c. u..	400	
14 Un id id matemáticas superiores.....	200	
15 Dos id id arquitectura y dibujo arquitectóni- cos á \$ 200 c. u.....	400	
16 Un id id proyectos, planos y presupuestos....	200	
17 Dos id id física teórica y experimental á \$ 200 c. u.....	400	
18 Un id id química analítica.....	200	
19 Id id id id orgánica.....	200	
20 Id id id id inorgánica.....	200	
21 Id id id zoología.....	200	
22 Id id id botánica.....	200	
23 Id id id geología y mineralogía.....	200	
24 Id id de teoría de los mecanismos.....	200	
25 Id id de metalúrgica y química industrial....	200	
26 Tres directores de aula de dibujo á \$ 150 cada uno.....	450	
27 Secretario.....	200	
28 Bedel.....	90	
29 Escribiente.....	70	
38 Preparador y conservador del gabiinete de historia natural.....	120	
31 Encargado de la biblioteca y de los gabinetes.	100	
32 Cinco ayudantes para los laboratorios y ga- binetes á \$ 70 c. u.....	350	
33 Para ordenanza y portero.....	90	
34 Jardinero.....	25	
35 Para la creación de un laboratorio especial de química analítica y metalúrgica.....	500	
36 Para gastos de los gabinetes de física, his- toria natural, químicas y aulas de matemá- ticas.....	500	
37 Para gastos de secretaría.....	50	
	<hr/> 8945	107340
<i>Academia nacional de ciencias</i>		
Item 12		
1 Presidente.....	150	
2 Secretario y redactor del boletín.....	120	
3 Secretario auxiliar y bibliotecario. . .	100	
4 Para exploraciones, publicaciones y demás gastos.....	500	
5 Ordenanza.....	40	
	<hr/> 910	10920
Total del inciso 13°....		<hr/> 1189620

INCISO 14

INSTRUCCIÓN SECUNDARIA

Inspección general

Item 1

	Al mes	Al año
1 Inspector.....	560	
2 Dos visitadores á \$ 400 c. u.....	800	
3 Secretario general.....	180	
4 Oficial 1°.....	100	
5 Encargado de la estadística.....	100	
6 Auxiliar de la misma.....	80	
7 Jefe de la mesa de entradas y salidas.....	100	
8 Auxiliar de la misma.....	80	
9 Dos escribientes á \$ 80 cada uno.....	160	
10 Portero.....	60	
11 Ordenanza.....	60	
12 Para suscripciones, revistas de educación y demás gastos.....	200	
	2430	29760

Colegio Nacional de la Capital (Casa Central)

Item 2

1 Rector.....	400	
2 Vice-rector.....	250	
3 Secretario contador y tesorero.....	180	
4 Sub-tesorero contador.....	80	
5 Pro-secretario.....	80	
6 Doce profesores de idioma nacional á \$ 138 cada uno.....	1656	
7 Diecisiete id de matemáticas á \$ 138 c. u.....	2346	
8 Cinco de geografía á \$ 138 c. u.....	690	
9 Catorce id de historia á \$ 138 c. u.....	1932	
10 Siete id de francés á \$ 138 c. u.....	966	
11 Doce id de inglés á \$ 138 c. u.....	1656	
12 Dos id de instrucción cívica á \$ 138 c. u.....	276	
13 Siete id de latín á \$ 138 c. u.....	966	
14 Ocho id de física á \$ 138 c. u.....	1104	
15 Ocho id de química á \$ 138 c. u.....	1104	
16 Ocho id de historia natural á \$ 138 c. u.....	1104	
17 Seis id de filosofía á \$ 138 c. u.....	828	
18 Doce profesores de instrucción militar teórico-práctica, á \$ 100 c. u.....	1200	
19 Bibliotecario.....	60	
20 Dos escribientes, á \$ 60 c. u.....	120	
21 Jefe de celadores.....	100	
22 Treinta celadores á \$ 40 c. u.....	1200	
23 Cinco ayudantes de gabinetes y laboratorios á \$ 60 c. u.....	300	
	18598	

	Al mes	Al año
	18598	
24 Mayordomo.....	80	
25 Portero.....	60	
26 Para sirvientes.....	400	
27 Para servicios y gastos internos.....	800	
CURSOS LIBRES		
28 Profesor de dibujo.....	115	
29 Id de taquigrafía.....	138	
30 Id de contabilidad.....	138	
31 Id de química industrial.....	115	
32 Ayudante de dibujo natural.....	80	
33 Id de química industrial.....	60	
<i>Colegio Nacional de la Capital (Sección Sur)</i>		
34 Vice-rector.....	250	
35 Escribiente secretario.....	100	
36 Siete profesores de idioma nacional, á \$ 138 cada uno.....	966	
37 Siete profesores de matemáticas á \$ 138 c. u.....	966	
38 Tres id de geografía á \$ 138 c. u.....	414	
39 Cinco id de historia á \$ 138 c. u.....	690	
40 Cuatro id de francés á \$ 138 c. u.....	552	
41 Dos id de inglés á \$ 138 c. u.....	276	
42 Un id de latín.....	138	
43 Ocho celadores á \$ 40 c. u.....	320	
44 Jefe de celadores.....	100	
45 Para portero y sirvientes.....	160	
46 Para servicio y gastos internos.....	100	
47 Alquiler de casa.....	700	
<i>Colegio Nacional de la Capital (Sección Norte)</i>		
48 Vice-rector.....	250	
49 Escribiente-secretario.....	100	
50 Seis profesores de idioma nacional á \$ 138 cada uno.....	828	
51 Seis id de matemáticas á \$ 138 c. u.....	828	
52 Tres id de geografía á \$ 138 c. u.....	414	
53 Cinco id de historia á \$ 138 c. u.....	690	
54 Cuatro de francés á \$ 138 c. u.....	552	
55 Dos de inglés á \$ 138 c. u.....	276	
56 Un id de latín.....	138	
57 Siete celadores á \$ 40 c. u.....	280	
58 Jefe de celadores.....	100	
59 Para portero y sirvientes.....	160	
50 Para servicios y gastos internos.....	700	
61 Alquiler de casa.....	350	
	32482	389784

	Al mes	Al año
<i>Colegio Nacional de La Plata</i>		
Item 3		
1 Rector	250	
2 Vice-rector	150	
3 Secretario, contador y tesorero.....	100	
4 Profesor de química.....	138	
5 Id. de física.....	138	
5 Id. de historia natural.....	138	
7 Siete id. de matemáticas, á \$ 138 c. u.....	966	
8 Un id. de filosofía é instrucción cívica.....	138	
9 Siete id. de historia y geografía, á \$ 138 c. u.	966	
10 Cinco id. de idioma nacional, á \$ 138 c. u....	690	
11 Un id. de literatura.	138	
12 Tres id. de francés, á \$ 115 c. u.....	345	
13 Tres id. de inglés, á \$ 115 c. u.....	345	
14 Dos id. de latín, á \$ 115 c. u.....	230	
15 Un id. de gimnasia.....	69	
16 Un id. de instrucción militar.....	69	
17 Escribiente bibliotecario.....	60	
18 Ocho celadores, á \$ 40 c. u.....	320	
19 Tres ayudantes para los gabinetes y labora- torios, á \$ 45 c. u.....	135	
20 Mayordomo.....	40	
21 Para ordenanzas y sirvientes.....	110	
22 Para servicios y gastos internos.....	100	
23 Para conservación de gabinetes.....	50	
	<hr/> 5685	68220
<i>Colegio Nacional de Córdoba</i>		
Item 4		
1 Igual al de La Plata, con más las siguientes partidas: Para ocho becas establecidas por el fundador y por donaciones particulares, á \$ 20 c. u.....	5845	
2 Para función de la Patrona y honras del fun- dador.....	20	
	<hr/> 5865	70380
<i>Colegio Nacional del Rosario</i>		
Item 5		
1 Igual al de La Plata.....	5685	68220
<i>Colegio Nacional del Uruguay</i>		
Item 6		
1 Igual al de La Plata, con más las siguientes partidas.....	5685	
	<hr/> 5685	

	Al mes	Al año
	5685	
<i>Sección anexa</i>		
2 Profesor de dibujo y caligrafía.....	100	
3 Para costear la enseñanza manual y taqui- gráfica.....	800	
4 Para la instalación de nuevos talleres, (2000 al año).....		2000
	6585	79020
<i>Colegio Nacional del Paraná</i>		
Item 7		81020
1 Rector	250	
2 Vicerector.	150	
3 Secretario contador y tesorero.....	100	
4 Cuatro profesores de idioma nacional, á \$ 138 cada uno.....	552	
5 Cuatro id. de historia y geografía, á \$ 138 c. u.	552	
6 Cuatro id. de matemáticas, á \$ 138 c. u.....	552	
7 Un id. de física.....	138	
8 Un id. de química.....	138	
9 Un id. de historia natural.....	138	
10 Un id. de filosofía é instrucción cívica.....	138	
11 Dos id. de francés, á \$ 115 c. u.....	230	
12 Dos id. de inglés, á \$ 115 c. u.....	230	
13 Uno id. de latín.....	115	
14 Un id. de gimnasia y otro id. de instrucción militar, á \$ 69 c. u.....	138	
15 Escribiente bibliotecario.....	60	
19 Tres ayudantes de gabinetes y laboratorios' á \$ 40 c. u.....	120	
17 Cinco celadores, á \$ 30 c. u.....	150	
18 Mayordomo.....	40	
19 Para ordenanzas y sirvientes.....	110	
20 Para servicio y gastos internos.....	100	
21 Para conservación de gabinetes.....	50	
	4051	48612
<i>Colegio Nacional de Corrientes</i>		
Item 8		
1 Igual al del Paraná.....	4051	
2 Para costear la enseñanza manual.....	800	
	4851	58212
<i>Colegio Nacional de Tucumán</i>		
Item 9		
1 Igual al del Paraná.....	4051	48612
<i>Colegio Nacional de San Juan</i>		
Item 10		
1 Igual al del Paraná, conservándose el sueldo de \$ 200 al Rector y de \$ 80 al Secretario contador	3981	47772

	Al mes	Al año
<i>Colegio Nacional de Mendoza</i>		
Item 11		
1 Igual al de San Juan.....	3981	47772
<i>Colegio Nacional de Salta</i>		
Item 12		
1 Igual al de San Juan.....	3981	47772
<i>Colegio Nacional de San Luis</i>		
Item 13		
1 Igual al de San Juan.....	3981	47772
<i>Colegio Nacional de Catamarca</i>		
Item 14		
1 Igual al de San Juan.....	3981	47772
<i>Colegio Nacional de Santiago del Estero</i>		
Item 15		
1 Igual de San Juan.....	3981	47772
<i>Colegio Nacional de La Rioja</i>		
Item 16		
1 Rector.....	200	
2 Vicerector.....	150	
3 Secretario, contador y tesorero.....	80	
4 Profesor de física.....	138	
5 Id. de química.....	138	
6 Id. de historia natural.....	138	
7 Tres id. de matemáticas, á \$ 138 c. u.....	414	
8 Un id. de filosofía é instrucción cívica.	138	
9 Tres id. de historia y geografía, á \$ 138 c. u.	414	
10 Tres id. de idioma nacional, á \$ 138 c. u.....	414	
11 Un id. de francés.....	115	
12 Un id. de inglés.....	115	
13 Un id. de latín.....	115	
14 Un id. de gimnasia é instrucción militar.....	69	
15 Escribiente bibliotecario.....	40	
16 Ayudante de los gabinetes y laboratorios...	40	
17 Tres celadores, á \$ 30 c. u.....	90	
18 Mayordomo.....	40	
19 Para sirvientes.....	50	
20 Para conservación de gabinetes	50	
21 Para gastos internos.....	80	
	<hr/> 3028	36336
<i>Colegio Nacional de Jujuy</i>		
Item 17		
1 Igual al de La Rioja.....	3028	36336
	<hr/>	<hr/>
Total del inciso 14.....		1222124

INCISO 15

ESCUELAS NORMALES

Escuela normal de profesores de la Capital

Item 1

	Al mes	Al año
1 Director y encargado de la cátedra de pedagogía en 5° año.....	483	
2 Vice director y profesor de pedagogía en 3° y 4° año.....	230	
3 Un profesor de pedagogía en 1° y 2° año.....	138	
4 Un id. de historia y geografía.....	138	
5 Cinco id. de matemáticas, á \$ 138 c. u.....	690	
6 Dos id. de historia general, á \$ 138 c. u.....	276	
7 Un id. de geografía general.....	138	
8 Un id. de geografía argentina.....	138	
9 Un id. de filosofía.....	138	
10 Ud id. de historia nacional.....	138	
11 Un id. de instrucción cívica y moral y derecho político.....	138	
12 Tres profesores de idioma nacional y lectura á \$ 138 c. u.....	414	
13 Tres profesores de ciencias físico-naturales, á \$ 138 c. u.....	414	
14 Dos profesores de francés en ambos departamentos, á \$ 115 c. u.....	230	
15 Un profesor de inglés.....	115	
16 Un id. de caligrafía.....	138	
17 Un id. de dibujo lineal y de mapas.....	115	
18 Un id. de dibujo natural.....	92	
19 Un id. de gimnasia.....	69	
20 Un id. de ejercicios militares.....	92	
21 Dos id. de música en ambos departamentos, á \$ 92 c. u.....	184	
22 Un secretario, contador y tesorero.....	100	
23 Un escribiente bibliotecario.....	60	
24 Dos celadores, á \$ 40 c. u.....	80	
25 Un ayudante de los gabinetes.....	80	
26 Un mayordomo.....	50	
27 Para sirvientes.....	240	
28 Cuarenta y dos becas para tres alumnos maestros de cada provincia, con excepción de la de Entre Ríos que serán concedidas por el ministro de Instrucción Pública, á \$ 50 c. u.....	2100	
29 Cincuenta becas, á \$ 30 c. u.....	1500	
30 Para conservación de gabinetes.....	50	
31 Para libros de texto y útiles.....	120	
32 Gasto.s.....	100	
	8988	

	Al mes	Al año
<i>Taller especial de enseñanza manual</i>		
33 Profesor de enseñanza manual sistema Slojd	300	
34 Profesor de trabajos en papel y cartón.....	200	
35 Dos profesores auxiliares á \$ 120 c. u.....	240	
36 Profesor de dibujo.....	92	
37 Para compra de herramientas y maderas.....	150	
38 Para gastos.....	100	
<i>Escuela de aplicación</i>		
39 Un regente y profesor de crítica pedagógica.	230	
40 Doce profesores de grado á \$ 150 c. u.....	1800	
41 Un subregente y profesor de crítica pedagógica.....	172	
42 Un profesor de dibujo natural.....	92	
43 Un id. de caligrafía.....	92	
	<hr/> 12456	149472
<i>Escuela normal mixta del Paraná</i>		
Item 2		
1 Director y encargado de la cátedra de pedagogía en 5º año.....	483	
2 Vicedirector y encargado de la cátedra de pedagogía en 3º y 4º año.....	230	
3 Un profesor de pedagogía en 1º y 2º año.....	115	
4 Cuatro profesores de matemáticas á \$ 138 cada uno.....	552	
5 Un profesor de filosofía, instrucción moral y cívica y derecho político.....	138	
6 Cuatro profesores de historia y geografía á \$ 138 c. u.....	552	
7 Tres profesores de idioma nacional y lectura á \$ 138 c. u.....	414	
8 Un profesor de caligrafía.....	115	
9 Un id. dibujo lineal y de mapas.....	92	
10 Tres profesores de ciencias físico naturales á \$ 138.....	414	
11 Dos profesores de francés en ambos departamentos á \$ 115 c. u.....	230	
12 Un profesor de inglés.....	115	
13 Un profesor de literatura y composición.....	138	
14 Preparador para el museo escolar.....	60	
15 Profesor de ejercicios militares.....	92	
16 Dos auxiliares para la escuela de aplicación á 69 \$ c. u.....	138	
17 Un profesor de economía doméstica y labores de mano.....	100	
	<hr/> 3978	

	Al mes	Al año
	5978	
18 Auxiliar para la clase de labores de mano.....	80	
19 Un profesor de gimnasia.....	92	
20 Un id. de dibujo natural.....	92	
21 Dos profesores de música para ambos departamentos á \$ 92 c. u.....	184	
22 Un secretario, contador y tesorero.....	100	
23 Dos celadores á \$ 40 c. u.....	80	
24 Un escribiente bibliotecario.....	70	
25 Dos ayudantes para los gabinetes á \$ 40 c. u.....	80	
26 Cuarenta y dos becas para tres alumnos maestros de cada provincia con excepción de Entre Ríos que serán concedidas por el Ministro de Instrucción pública á \$ 50 c. u.....	2100	
27 Treinta y cinco becas á \$ 30 c. u.....	1050	
28 Un mayordomo.....	40	
29 Para ordenanzas y sirvientes.....	190	
30 Para conservación de gabinetes.....	50	
31 Para libros de texto y útiles.....	120	
32 Para gastos internos y refacciones.....	100	
<i>Escuela de aplicación</i>		
33 Regente y profesor de crítica pedagógica.....	230	
34 Sub regente.....	150	
35 Doce maestras de grado á \$ 150 c. u.....	1800	
<i>Jardín de infantes</i>		
36 Directora.....	230	
37 Dos profesoras á \$ 138 c. u.....	276	
38 Dos profesoras de trabajos manuales, una para la enseñanza teórica y otra para la práctica, á \$ 115 c. u.....	230	
	<hr/> 11322	135864
<i>Escuela normal de maestros de Tucumán</i>		
Ietm 3		
1 Director y encargado de la cátedra de pedagogía en 3er año é instrucción moral y cívica.....	345	
2 Vicedirector y profesor de pedagogía en 1º y 2º.....	172	
3 Tres profesores de matemáticas á \$ 126 c. u.....	378	
4 Los profesores de historia y geografía á \$ 126 c. u.....	252	
5 Dos profesores de idioma nacional á \$ 126 cada uno.....	252	
6 Un profesor de ciencias físico naturales.....	126	
	<hr/> 1525	

	Al mes	Al año
	1525	
7 Dos profesores de francés para ambos departamentos á 115 c. u.....	230	
8 Dos profesores de música para ambos departamentos á \$ 92 c. u.....	184	
9 Un profesor de gimnasia.....	69	
10 Un id. de instrucción militar.....	69	
11 Treinta becas á \$ 20 c. u.....	600	
12 Un ayudante para los gabinetes.....	40	
13 Un secretario, contador y tesorero.....	60	
14 Un bibliotecario.....	40	
15 Un celador.....	30	
16 Un mayordomo.....	40	
17 Para ordenanzas.....	60	
18 Para gastos internos.....	80	
19 Para libros de texto y útiles.....	75	
20 Para conservación de gabinetes.....	30	
<i>Escuela de aplicación</i>		
21 Regente y profesor de crítica pedagógica...	230	
22 Ocho maestros de grado á \$ 150 c. u.....	1200	
	<hr/> 4562	54744
<i>Escuela normal de maestros de Mendoza</i>		
Item 4		
1 Igual á la de Tucumán.....	4562	54744
<i>Escuela normal de maestros de Catamarca</i>		
Item 5		
1 Igual á la de Tucumán.....	4562	54744
<i>Escuela normal de maestros de Córdoba</i>		
Item 6		
1 Igual á la de Tucumán.....	4562	54744
<i>Escuela normal de maestros de San Juan</i>		
Item 7		
1 Igual á la de Tucumán.....	4562	54744
<i>Escuela normal de maestros de San Luis</i>		
Item 8		
1 Igual á la de Tucumán.....	4562	54744
<i>Escuela normal de maestros de La Rioja</i>		
Item 9		
1 Igual á la de Tucumán, aumentando la partida para ordenanzas á \$ 90.....	4592	55104

	Al mes	Al año
<i>Escuela normal de maestros de Jujuy</i>		
Item 10		
1 Igual á la de Tucumán.....	4562	54744
<i>Escuela normal de maestros de Corrientes</i>		
Item 11		
1 Igual á la de Tucumán.....	4562	54744
<i>Escuela normal de maestros de Salta</i>		
Item 12		
1 Igual á la de Tucumán.....	4562	54744
<i>Escuela normal de maestros de Santiago del Estero</i>		
Item 13		
1 Igual á la de Tucumán.....	4562	54744
<i>Escuela normal mixta de La Plata</i>		
Item 14		
1 Directora y encargada de la cátedra de pedagogía en tercer año é instrucción moral y cívica.....	345	
2 Vicedirectora y encargada de las cátedras de pedagogía en 1º y 2º año.	230	
3 Dos profesores de idioma nacional á \$ 126 cada uno.....	252	
4 Dos id. de historia y geografía á \$ 126 c. u..	252	
5 Tres id. de matemáticas á \$ 126 c. u.....	378	
6 Un profesor de ciencias físicas y naturales..	126	
7 Dos id. de francés para ambos departamentos á \$ 115 c. u.	230	
8 Dos id. de música para ambos departamentos á \$ 92 c. u.....	184	
9 Un id. de economía doméstica y labores.....	92	
10 Un id. de gimnasia é instrucción militar....	92	
11 Secretario, contador y tesorero.....	60	
12 Bibliotecario	40	
13 Ayudante para los gabinetes.....	40	
14 Un celador.....	30	
15 Treinta becas á \$ 20 c. u	600	

	Al mes	Al año
16 Profesor y útiles para el trabajo manual.....	165	
17 Mayordomo.....	60	
18 Para ordenanzas.....	60	
19 Para libros de texto y útiles.....	75	
20 Para conservación de gabinetes.....	30	
21 Gastos internos.....	80	
<i>Escuela de aplicación</i>		
22 Regente y profesora de crítica pedagógica....	230	
23 Ocho maestros de grado á \$ 150 c. u.....	1200	
<i>Jardin de infantes</i>		
24 Directora.....	230	
25 Tres profesoras á \$ 126 c. u.....	378	
	<hr/> 5459	65508
<i>Escuela normal mixta del Rosario</i>		
Item 15		
1 Igual á la de La Plata.....	5459	65508
<i>Escuela normal mixta de Mercedes (Provincia de Buenos Aires)</i>		
Item 16		
1 Igual á la de La Plata, sin el jardin de infantes.....	4851	58212
<i>Escuela normal mixta del azul</i>		
Item 17		
1 Igual á la de La Plata, sin el jardin de infantes.....	4851	58212
<i>Escuela normal mixta de Dolores</i>		
Item 18		
1 Igual á la de La Plata, sin el jardin de infantes.....	4851	58212
<i>Escuela normal mixta de San Nicolás</i>		
Item 19		
1 Igual á la de La Plata, sin el jardin de infantes.....	4851	58212

	Al mes	Al año
<i>Escuela normal mixta de Río 4º</i>		
Item 20		
1 Igual á la de La Plata, sin el jardín de infantes.....	4851	58212 ⁹
<i>Escuela normal mixta de Mercedes (San Luis)</i>		
Item 21		
1 Igual á la de La Plata, sin el jardín de infantes.....	4851	58212
<i>Colonia Esperanza (Provincia de Santa Fe)</i>		
Item 22		
1 Igual á la de La Plata sin el jardín de infantes.....	4851	58212
<i>Escuela normal de profesoras de la Capital</i>		
<i>Nº 1</i>		
Item 23		
1 Directora y profesora de pedagogía.....	483	
2 Vice-directora y profesora de pedagogía.....	230	
3 Profesora de pedagogía.....	138	
4 Cinco profesores de idioma nacional y lectura á \$ 138 c. u.....	690	
5 Cuatro profesores de historia y geografía general á \$ 138 c. u.....	552	
6 Profesor de historia y geografía argentina.....	138	
7 Profesor de historia argentina.....	138	
8 Profesor de geografía argentina.....	138	
9 Profesor de geografía general.....	138	
10 Cinco profesores de matemáticas á \$ 138 c. u.....	690	
11 Cuatro profesores de ciencias físico-naturales á \$ 138 c. u.....	552	
12 Profesor de instrucción moral y cívica y derecho político.....	138	
13 Profesor de literatura.....	138	
14 Dos profesoras de labores, corte y confección á \$ 115 c. u.....	230	
15 Un profesor de filosofía.....	138	
16 Un profesor de caligrafía.....	138	
17 Un profesor de dibujo lineal.....	92	
18 Un profesor de inglés.....	115	
19 Tres profesores de frances para ambos departamentos á \$ 115 c. u.....	345	
	5221	

	Al mes	Al año
20 Dos profesores de dibujo natural para id. á \$ 92 c. u.....	184	
21 Tres profesores de música para id. á \$ 92 c. u.....	276	
22 Un profesor de economía doméstica y labores.....	115	
23 Una profesora de trabajo manual.....	138	
24 Un ayudante de gabinete.....	60	
25 Dos profesores de gimnasia á \$ 92 c. u.....	184	
26 Secretario contador.....	100	
27 Escribiénte y bibliotecario.....	70	
28 Cincuenta becas á \$ 30 c. u.....	1500	
29 Cuatro celadoras á \$ 60 c. u.....	240	
30 Mayordomo.....	50	
31 Para sirvientes.....	120	
32 Para libros de texto y útiles.....	120	
33 Para fomento de gabinetes..	150	
34 Para gastos internos.....	100	
<i>Escuela de aplicación</i>		
35 Regente y profesora de crítica pedagógica....	230	
36 Sub-regente y profesora de crítica pedagógica.....	172	
37 Ocho profesoras de grado á \$ 150 c. u.....	1200	
38 Una profesora de labores	92	
39 Una profesora de moral y urbanidad.....	92	
40 Una profesora de corte y confección.....	92	
<i>Jardín de infantes</i>		
41 Directora	230	
42 Dos profesoras á \$ 138 c. u.....	230	
	<hr/> 10912	130944
<i>Escuela normal de profesoras de la Capital N° 2</i>		
Item 24		
1 Directora y profesora de pedagogía.....	483	
2 Vice-directora y profesora de pedagogía....	230	
3 Cuatro profesoras de idioma nac. á \$ 138 c. u.....	552	
4 Dos id. de historia nacional á \$ 138 c. u....	276	
5 Dos profesoras de geografía argentina á \$ 138 c. u.....	276	
6 Cuatro profesoras de matemáticas á \$ 138 c. u.....	552	
7 Tres profesoras de ciencias físico naturales á \$ 138 c.	414	
8 Dos profesoras de caligrafía á \$ 92 c. m.....	184	
9 Profesora de pedagogía.....	138	
10 Dos profesoras de historia y geografía general á \$ 138 c. u.....	276	
11 Una profesora de instrucción moral y cívica.....	138	
12 Dos profesoras de dibujo lineal á \$ 92 c. u....	184	
13 Cuatro profesoras de frances, para ambos departamentos á \$ 115 c. u.....	460	
14 Tres profesoras de música, para ambos departamentos, á \$ 92 c. u.....	276	
15 Tres profesoras de labores y de economía doméstica, para id. á \$ 115 c. u.....	345	
16 Tres profesoras de gimnasia á \$ 92 c. u.....	276	
	<hr/> 5060	

	Al mes	Al año
17 Secretaria y contadora.....	5060	
18 Escribienta y bibliotecaria.....	100	
19 Un auxiliar.....	70	
20 Cuatro celadoras á \$ 60 c. u.....	60	
21 Mayordomo.....	240	
22 Para ordenanzas.....	50	
23 Dos profesoras de trabajo manual á \$ 138 c.u.	120	
24 Profesora de corte y confección.....	276	
25 Para gastos internos y refacciones.....	115	
	100	
<i>Escuela de aplicación</i>		
26 Regente y profesora de crítica pedagógica..	230	
27 Sub-regente y profesora de crítica pedagógica.....	172	
28 Siete profesoras de grado á \$ 150 c. u.....	1050	
29 Profesora de dibujo natural.....	92	
<i>Jardín de Infantes Normal de la Capital</i>		
30 Directora y profesora del curso normal.....	400	
31 Vice directora id. id. id.....	250	
32 Cuatro profesoras de sección, á \$ 138 c. u.....	552	
33 Secretaria, profesora del curso normal.....	200	
34 Pianista.....	100	
35 Celadora.....	60	
36 Para sirvientes y gastos.....	150	
37 Para mobiliario (por una sola vez \$ 2500)....		2500
38 Utiles generales y demás materiales para el jardín de infantes de cien niños y estudiantes normales (al año \$ 2200).....		2200
40 Catorce becas para las provincias á \$ 50 c. u.	700	
41 Para alquiler de casa.....	600	
	10747	
<i>Escuela normal de maestras del Uruguay</i>		
Item 25		
1 Directora, encargada de las clases de pedagogía en tercer año, é instrucción moral y cívica.....	345	
2 Vice-directora, encargada de la cátedra de pedagogía en primero y segundo año.....	172	
3 Dos profesoras de idioma nacional y caligrafía á \$ 126 c. u.....	252	
4 Dos profesoras de historia y geografía á pesos 126 c. u.....	252	
5 Dos profesoras de ciencias físico-naturales á \$ 126 c. u.....	252	
6 Profesora de labores y economía doméstica.	92	
7 Tres profesoras de matemáticas á \$ 126 c. u.	378	
8 Profesora de gimnasia.....	92	
9 Dos profesoras de francés, para ambos departamentos, á \$ 115 c. u.....	230	
	2065	
		128964
		133664

	Por mes	Por año
	2065	
10 Dos profesoras de música, para ambos departamentos, á \$ 92 c. u.	184	
11 Profesora de trabajo manual.....	126	
12 Bibliotecaria	40	
13 Secretaria y contadora	60	
14 Ayudante para los gabinetes	40	
15 Treinta becas á \$ 20 c. u.....	600	
16 Un celador.....	30	
17 Mayordomo	40	
18 Dos ordenanzas á \$ 30 c. u.....	60	
19 Gastos internos	80	
20 Para textos y útiles.....	75	
21 Para fomento del gabinete.....	30	
<i>Escuela de aplicación</i>		
22 Regente y profesora de crítica y pedagogía.	230	
23 Ocho maestras de grado á \$ 150 c. u.....	1200	
<i>Jardín de infantes</i>		
24 Directora	230	
25 Dos profesoras á \$ 126 c. u.....	252	
	<u>5342</u>	64104
<i>Escuela normal de maestras de Mendoza</i>		
Item 26		
1 Igual á la del Uruguay.....	5342	64104
<i>Escuela normal de maestras de San Juan</i>		
Item 27		
1 Igual á la del Uruguay.....	5342	64104
<i>Escuela normal de maestras de Córdoba</i>		
Item 28		
1 Igual á la del Uruguay con el jardín de infantes.....	5342	64104
<i>Escuela normal de maestras de Catamarca</i>		
Item 29		
1 Igual á la del Uruguay sin el jardín de infantes.....	4860	58320

	Por mes	Por año
<i>Escuela normal de maestras de Salta</i>		
Item 30		
1 Igual á la del Uruguay sin el jardín de infantes.....	4860	58320
<i>Escuela normal de maestras de Sgo. del Estero</i>		
Item 31		
1 Igual á la del Uruguay con el jardín de infantes.....	5342	64104
<i>Escuela normal de maestras de Corrientes</i>		
Item 32		
1 Igual á la del Uruguay con el jardín de infantes.....	5342	64104
<i>Escuela normal de maestras de San Luis</i>		
Item 33		
1 Igual á la del Uruguay sin el jardín de infantes.....	4860	58320
<i>Escuela normal de maestras de La Rioja</i>		
Item 34		
1 Igual á la del Urugaay sin el jardín de infantes.....	4860	58320
<i>Escuela normal de maestras de Jujuy</i>		
Item 35		
1 Igual á la del Uruguay sin el jardín de infantes.....	4860	58320
<i>Escuela normal de maestras de Tucumán</i>		
Item 36		
1 Igual á la del Uruguay sin el jardín de infantes.....	4860	58320
Item 37		
1 Para organización de jardines de infantes anexos á las escuelas normales, con personal diplomado.....		15000
Total del inciso 15°....		2440532

	Al mes	Al año
INCISO 16		
FOMENTO DE LA INSTRUCCIÓN SECUNDARIA Y NORMAL		
Item 1		
1 Para mobiliario	6000	72000
Item 2		
1 Para costear los gastos de inspección de los colegios nacionales y escuelas normales y otros establecimientos de instrucción secundaria fuera de la Capital	500	6000
Item 3		
1 Para sueldos extraordinarios.....	1000	12000
Item 4		
1 Subvención para la escuela popular normal mixta de Goya.....	700	8400
Item 5		
1 Escuela popular en Esquina (Corrientes)....	700	8400
Item 6		
1 Para la escuela del convento de San Francisco (Tucumán).....	300	3600
Item 7		
1 Para la escuela nocturna de obreros en Catamarca	200	2400
Item 8		
1 Para la escuela nocturna de obreros en La Rioja.....	200	2400
Item 9		
1 Para la escuela en Curuzú-Cuatíá.....	500	6000
Item 10		
1 Para el Instituto Libre de Enseñanza (Capital).....	1500	18000
Item 11		
1 Para la escuela de la «Merced» (Catamarca).	200	2400
Item 12		
1 Para la escuela graduada popular de Bella Vista (Corrientes).....	150	1800
Item 13		
1 Escuela nocturna de obreros en Santiago....	200	2400

	Al mes	Al año
Item 14 1 Escuela en Mercedes (Corrientes)	500	6000
Item 15 1 Para costear becas en las escuelas de artes y oficios de los Padres Salesianos de la Capital.....	1500	18000
Item 16 1 Para costear becas en las escuelas de artes y oficios de los Padres Salesianos del Ro- sario.....	500	6000
Item 17 1 Para costear becas en las escuelas de artes y oficios de los Padres Salesianos de Men- doza	300	3600
Item 18 1 Para la escuela de los Amigos de la Educa- ción en Tucumán.....	300	3600
Item 19 1 Para la escuela que sostienen las Hermanas Terciarias Dominicas en Monteros (Tu- cumán).....	300	3600
Item 20 1 Para el colegio San José del Paraná.....	200	2400
Item 21 1 Para el colegio de San José de la sociedad Vicentina de Corrientes.....	700	8400
Item 22 1 Para costear la traslación del personal do- cente, ordenada por el ministerio.....	500	6000
Item 23 1 Para la escuela de beneficencia de Córdoba	400	4800
Total del inciso 16...		208200

INCISO 17

INSTRUCCIÓN PRIMARIA

CONSEJO NACIONAL DE EDUCACIÓN

Item 1

	Al mes	Al año
1 Presidente.....	700	
2 Para los cuatro vocales por asistencia.....	1600	
3 Inspector general.....	400	
4 Sub-inspector general.....	250	
5 Inspector técnico general de la capital.....	400	
6 Tres inspectores técnicos en la capital á \$ 312 c. u.....	936	
7 Inspector de colonias y territorios nacionales.....	312	
8 Arquitecto inspector de edificios.....	400	
9 Sub-inspector en las mismas.....	250	
10 Catorce inspectores maestros normales en las provincias, á \$ 250 c. u.....	3500	
11 Dos escribientes á \$ 80 c. u.....	160	
12 Encargado de la correspondencia del presidente.....	160	
13 Para viático en la capital y los territorios federales.....	500	
14 Para viático en las provincias.....	500	
	<hr/> 10068	120816

Secretaria

Item 2

1 Secretario.....	400	
2 Prosecretario.....	250	
3 Archivero.....	150	
4 Cuatro oficiales, jefes de sección á \$ 170 cada uno.....	680	
5 Dos auxiliares á \$ 80 c. u.....	160	
6 Cuatro escribientes á \$ 80 c. u.....	320	
7 Mayordomo.....	60	
8 Para ordenanzas.....	200	
9 Gastos de oficina.....	100	
	<hr/> 2320	27840

	Al mes	Al año
<i>Contaduría</i>		
tem 3		
1 Contador.....	300	
2 Auxiliar de contaduría.....	150	
3 Tenedor de libros.....	200	
4 Dos escribientes á \$ 80 c. u.....	160	
	<hr/> 810	9720
<i>Tesorería</i>		
Item 4		
1 Tesorero.....	300	
2 Sub-tesorero.....	150	
3 Para fallas de caja.....	10	
	<hr/> 460	5520
<i>Depósito</i>		
Item 5		
1 Jefe.....	300	
2 Tenedor de libros.....	150	
3 Un oficial 1º.....	100	
4 Cuatro escribientes á \$ 80 c. u.....	320	
5 Capataz.....	100	
6 Taller para refacción de útiles y embalajes..	1200	
7 Ordenanza.....	40	
	<hr/> 2210	26520
<i>Estadística</i>		
Item 6		
1 Encargado.....	250	
2 Auxiliar.....	80	
	<hr/> 330	3960
<i>«Monitor», Museo escolar y Biblioteca</i>		
Item 7		
1 Jefe del Museo y «Monitor».....	350	
2 Traductor.....	100	
3 Corresponsales en el exterior.....	150	
4 Administrador del «Monitor».....	70	
5 Encargado de la Biblioteca.....	150	
6 Para adquisición de libros.....	50	
7 Para sirvientes.....	150	
8 Gastos de limpieza.....	20	
	<hr/> 1040	12480

	Al mes	Al año
<i>Oficina judicial</i>		
Item 8		
1 Abogado del consejo	400	
2 Dos procuradores á \$ 250 c. u.....	500	
3 Escribiente.....	70	
4 Gastos de oficina.....	8	
	<hr/> 978	11736
<i>Inspección higiénica</i>		
Item 9		
1 Un médico, jefe del cuerpo médico escolar.	300	
2 Nueve médicos inspectores de higiene en las escuelas públicas á \$ 200 c. u.....	1800	
3 Un practicante secretario.....	120	
4 Tres practicantes á \$ 60 c. u.....	180	
5 Ordenanza.....	50	
	<hr/> 2450	29400
<i>Museo Escolar</i>		
Item 10		
1 Encargado.....	150	
2 Adquisición y objetos para el museo.....	50	
3 Gastos de limpieza.....	8	
4 Ordenanza.....	40	
	<hr/> 248	2976
<i>Impresiones</i>		
Item 11		
1 Para impresiones y publicaciones.....	600	
2 Para eventuales.....	700	
3 Fomento de la enseñanza manual.	500	
	<hr/> 1800	21600
<i>Escuelas de la Capital</i>		
<small>(Cuyos gastos se costean con los recursos asignados por la ley de 8 de Julio de 1884 y que no figuran en el presupuesto sino al solo objeto de fijar el sueldo de sus empleados y los gastos de su mantenimiento.)</small>		
Item 12		
1 Ocho sub-inspectores de los consejos escolares á \$ 230 c. u.....		

	Al mes	Al año
2 Veintidos secretarios á \$ 100 c. u.....		
3 Treinta y cinco directores superiores á \$ 207 c. u.....		
4 Ciento ochenta directores de escuelas elementales é infantiles á \$ 172 c. u.....		
5 Trescientos preceptores elementales é infantiles á \$ 161 c. u.....		
6 Cuatrocientos cincuenta subpreceptores á \$ 126 c. u.....		
7 Trescientos cincuenta ayudantes á \$ 92 c. u.		
8 Diecisiete directores de escuelas nocturnas y militares á \$ 90 c. u.....		
9 Diecisiete subpreceptores de escuelas nocturnas á \$ 70 c. u.....		
10 Para ordenanzas de los consejos escolares y escuelas \$ 9200.....		
11 Subvención para casa á los maestros refundidos 1500.....		
12 Gastos eventuales de los consejos escolares y escuelas á \$ 2500.....		
13 Alquileres, \$ 15000.....		

FONDO PERMANENTE

Para su formación, de acuerdo con el artículo 45 de la ley de educación, el 15 % de las rentas escolares, \$ 400.000 al año.
 La adquisición de terrenos, construcción de edificios escolares y obras de salubridad, reparaciones de edificios, provisión de muebles y útiles escolares, libros para niños pobres, gas, aguas corrientes y servicio de cloacas, se hará por el Consejo de acuerdo con las necesidades de la enseñanza y los recursos propios que arbitra la ley.

Item 13

- 1 Ciento cincuenta profesores especiales á \$ 57 cada uno.....
- 2 Treinta profesores de labores de mano á \$ 50 c. u.....

ESCUELAS EN LAS COLONIAS Y TERRITORIOS NACIONALES

Item 14

Para dos escuelas de varones y dos de niñas en Posadas y Resistencia y una en Formosa, cada una con las partidas siguientes:

- 1 Director y profesor..... \$ 172
 - 2 Vicedirector » 130
 - 3 Dos maestros á \$ 92 c. u..... » 184
 - 4 Para gastos..... » 20
- \$ 506

Las cinco escuelas.....

2530

30360

	Al mes	Al año
Item 18 Para cinco escuelas de niñas en Concepción, Las Palmas, General Acha, Victorica y Viedma, cada con iguales partidas á las anteriores. Son cinco escuelas.....	1160	13920
Item 19 Para tres escuelas de varones en Toay, Presidio Militar y Martín García, cada una con las siguientes partidas: 1 Director..... \$ 130 2 Gastos..... » 10 <u>\$ 140</u> Las tres escuelas.....	420	5040
Item 20 Para dos escuelas de niñas en Toay y Martín García, cada una con las siguientes partidas: 1 Directora..... \$ 130 2 Gastos..... » 10 <u>\$ 140</u> Las dos escuelas.....	280	3360
Item 21 1 Para alquileres de casas en las colonias y Territorios Nacionales..... 500 2 Para los pasajes de los maestros..... 300 3 Para creación de nuevas escuelas..... 1200 4 Sobresueldo á los maestros diplomados en la escuela de Rawson (Chubut) 80 <u>2080</u> Total del inciso 17....	2080	24960 <u>464592</u>
INCISO 18		
FOMENTO DE LA INSTRUCCIÓN PRIMARIA		
Item 1 1 Fomento de la instrucción primaria en las		

	Al mes	Al año
provincias con arreglo á la ley de 4 de Octubre de 1890.....	140000	
2 Para dar cumplimiento á la ley n.ºm. 1909 de 27 de Noviembre de 1886, sobre jubilaciones á los maestros y preceptores de instrucción primaria.....	1500	
3 Para ayudar á los gastos de la instrucción primaria en las provincias de La Rioja y de San Juan \$ 40.000 al año para cada una		80000
	<u>141500</u>	<u>1698000</u>
Total del inciso 18.....		<u>1778000</u>

INCISO 19

INSTITUTOS DE ENSEÑANZA ESPECIAL

Escuela nacional de Minas de San Juan

Item 1

Para la organización de esta escuela.....	5000	60000
---	------	-------

Escuela nacional de comercio

Item 2

1 Director.....	400
2 Vice-director.....	250
3 Secretario, contador y tesorero.....	100
4 Escribiente bibliotecario.....	80
5 Ocho profesores de aritmética á \$ 138 c. u....	1104
6 Dos profesores de geografía é historia comercial á \$ 138 c. u.....	276
7 Regente del escritorio modelo y de la práctica de bancos y bolsas.....	200
8 Tres id. de teneduría de libros á \$ 138 c. u....	414
9 Un id. de legislación fiscal y estadística.....	138
10 Un id. de tramitación aduanera.....	138
11 Un id. de dibujo industrial.....	138
12 Cuatro id. de dibujo lineal y geometría práctica á \$ 138 c. u.....	552
13 Ocho profesores de idioma nacional á \$ 138 cada uno.....	1104
	<u>4894</u>

	Al mes	Al año
	4894	
14 Cuatro id. de caligrafía á \$ 138 c. u.....	552	
15 Seis id. de francés á \$ 138 c. u.....	828	
16 Seis id. de inglés á \$ 138 c. u.....	828	
17 Dos id. de física á \$ 138 c. u.....	276	
18 Dos id. de historia natural á \$ 138 c. u.....	276	
19 Dos id. de álgebra á \$ 138 c. u.....	276	
20 Cinco id. de geografía argentina á \$ 138 c. u..	690	
21 Dos id. de historia argentina á \$ 138 c. u.....	276	
22 Un id. de geografía física é historia universal	138	
23 Un id. de correspondencia comercial en francés, en inglés y castellano.....	138	
24 Un id. de tecnología mercantil.....	138	
25 Un id. de derecho comercial.....	138	
26 Profesor de economía política.....	138	
27 Profesor de química.....	138	
28 Id. taquigrafía.....	138	
29 Jefe de celadores.....	100	
30 Diez celadores á \$ 40 c. u.....	400	
31 Tres ayudantes de gabinetes á \$ 60 c. u.....	180	
32 Mayordomo.....	50	
33 Para ordenanzas, servicio y gastos internos.	300	
34 Impresiones para la práctica de bolsa y ban- cos.....	60	
35 Para alquiler,.....	1800	
Cursos nocturnos		
36 Cuatro profesores de castellano y correspon- dencia á \$ 138 c. u.....	552	
37 Cuatro id. de aritmética comercial á \$ 138 c. u.	552	
38 Dos id. de teneduría de libros á \$ 138 c. u.....	276	
39 Dos id. de caligrafía á \$ 138 c. u.....	276	
40 Un profesor de geografía comercial.....	138	
41 Un id. de inglés.....	138	
42 Un id. de francés.....	138	
43 Un id. de alemán.....	138	
44 Un id. de historia argentina é instrucción cí- vica.....	138	
45 Un id. de estenografía.....	138	
46 Regente de las clases nocturnas..	200	
47 Cinco celadores á \$ 40 c. u.....	200	
48 Gas.....	100	
	<u>15736</u>	188832
Item 3		
1 Para la creación del departamento industrial anexo á la escuela de Comercio.....		25000

	Al mes	Al Año
<i>Escuela de Comercio del Rosario</i>		
tem 4		
1 Director.....	300	
2 Vice-director.....	200	
3 Secretario.....	100	
4 Dos profesores de idioma nacional, á \$ 138 cada uno.....	276	
5 Tres id. de aritmética práctica á \$ 138 cada uno.....	414	
6 Dos id. de geografía nacional á \$ 138 cada uno.....	276	
7 Dos profesores de francés á \$ 138 c. u.....	276	
8 Dos id de inglés á \$ 138 c. u.....	276	
9 Un id. de dibujo.....	138	
10 Un id. de caligrafía.....	138	
11 Un id. de nociones de derecho comercial.....	138	
12 Tres celadores estudiantes, á \$ 40 c. u.....	120	
13 Para portero y ordenanza.....	80	
14 Gastos internos.....	100	
Cursos nocturnos		
15 Un profesor de aritmética.....	138	
16 Un id. de contabilidad.....	138	
17 Un id. de historia y geografía.....	138	
18 Un id. de caligrafía é idioma nacional.....	138	
19 Un id. francés.....	138	
20 Celador.....	40	
21 Gastos.....	50	
	3612	43344
<i>Instituto Nacional de Sordo-Mudos</i>		
Item 5		
1 Director y profesor de pedagogía especial....	500	
2 Vice-director.....	250	
3 Siete profesores á \$ 150 c. u.....	1050	
	1800	

	Al año	Al año
	1800	
4 Médico y profesor de anatomía.....	230	
5 Médico especialista.....	300	
6 Dos subpreceptores á \$ 140 c. u.....	280	
7 Secretario contador de la comisión directiva.....	120	
8 Maestro de gimnasia.....	69	
9 Un encargado de la ropa.....	50	
10 Cuatro maestros de taller á \$ 46 c. u.....	184	
11 Celador general.....	100	
12 Un celador.....	60	
13 Un maestro de dibujo.....	57	
14 Un maestro de trabajo manual.....	57	
15 Un cocinero de 1ª.....	70	
16 Un ayudante.....	30	
17 Para sirvientes.....	160	
18 Sesenta becas para niños á \$ 40 c. u.....	2400	
19 Ocho becas para alumnas y alumnos-maestros de la Escuela Normal á \$ 50 c. u.....	400	
20 Para alquiler de casa.....	600	
21 Para servicio y gastos internos.....	80	
22 Material y útiles de talleres.....	200	
23 Para la creación del departamento de niñas.....	2000	
24 Para costear los gastos de instrucción en Europa del Director del instituto (por una sola vez).....		4000
	9247	110964
		114964
<i>Escuela Nacional de Pilotos</i>		
Item 6		
1 Director y profesor de navegación, trigonometría rectilínea y esférica.....	400	
2 Subdirector y profesor de aritmética, geometría y álgebra.....	270	
3 Profesor de aparejo en 1º y 2º año.....	138	
4 Id. de inglés.....	138	
5 Id. de idioma nacional.....	138	
6 Id. de geografía é historia nacional.....	138	
7 Secretario contador.....	120	
8 Veinticinco becas á \$ 25 c. u.....	625	
9 Para ordenanzas.....	60	
10 Gastos.....	100	
11 Alquiler de casa.....	150	
	2277	27324
Total del Inciso 19....		459464

INCISO 20

ESTABLECIMIENTOS DIVERSOS

Observatorio astronómico

Item 1

	Al mes	Al año
1 Director.....	500	
2 Astrónomo 1º.....	250	
3 Astrónomo 2º.....	200	
4 Tres astrónomos 3ºs á \$ 180 c. u.....	540	
5 Tres fotógrafos computadores á \$ 180 c. u.....	540	
6 Para computaciones, cálculos, impresiones, planchas fotográficas, instrumentos, libros, refacciones y demás gastos.....	1600	
7 Ordenanza	40	
8 Peón.....	30	
	<hr/> 3700	44400

Oficina meteorológica

Item 2

1 Director.....	400	
2 Ayudante 1º.....	225	
3 Ayudante 2º.....	200	
4 Dos ayudantes 3ºs á \$ 175 c. u.....	350	
5 Secretario.....	200	
6 Agente de observaciones en Buenos Aires...	50	
7 Para cincuenta observadores en las estacio- nes principales á \$ 10 c. u.....	500	
8 Para computaciones, cálculos, impresiones, instrumentos, libros, refacciones, demás gastos de la estación meteorológica cen- tral y de otras instaladas ó por instalarse..	2000	
9 Portero	40	
10 Peón.....	30	
	<hr/> 3995	47940

	Al mes	Al año
<i>Biblioteca nacional</i>		
Item 3		
1 Director.....	400	
2 Vice-director y secretario.....	300	
3 Dos jefes de sección á \$ 200 c. u.....	400	
4 Tres oficiales 1 ^{os} á 120 c. u.....	360	
5 Cuatro id 2 ^{os} á \$ 100 c. u.....	400	
6 Tres id 3 ^{os} á \$ 80 c. u.....	240	
7 Celador de las aulas de lectura.....	70	
8 Encuadernador.....	120	
9 Oficial.....	70	
10 Ayudante.....	30	
11 Mayordomo.....	60	
12 Para copia de documentos, adquisición de originales, composición é impresión de la Revista de la Biblioteca.....	1200	
13 Para portero y ordenanzas.....	210	
14 Para suscripciones, compra de libros, mate- rial de encuadernación, alumbrado y de- más gastos.....	2000	
15 Alquiler de casa para el depósito de canje.....	350	
16 Para la impresión del 3 ^{er} tomo del catálogo (por una sola vez).....		2000
	<hr/> 6210	74520
		<hr/> 76520
<i>Sección anexa de depósito y canje</i>		
Item 4		
1 Jefe de sección.....	200	
2 Oficial 1 ^o	120	
3 Oficial 3 ^o	80	
4 Para ordenanzas.....	90	
5 Para instalación de luz eléctrica para el ser- vicio nocturno (por una sola vez).....		2000
	<hr/> 490	5880
		<hr/> 7880
<i>Museo nacional</i>		
Item 5		
1 Director.....	500	
2 Sub-director, secretario y bibliotecario.....	300	
3 Dos jefes de sección á \$ 250 c. u.....	500	
4 Naturalista viajero.....	150	
5 Ayudante 1 ^o	120	
6 Ayudante 2 ^o	120	
7 Preparador 1 ^o	100	
8 Preparador 2 ^o	80	
9 Cuatro guardianes á \$ 50 c. u.....	200	
10 Preparador ayudante.....	50	
11 Mayordomo.....	45	
12 Para ordenanza y portero.....	80	
13 Para aumentos de colecciones, publicacio- nes, excursiones y demás gastos.....	1600	
	<hr/> 3845	46140

	Al mes	Al año
<i>Archivo General de la Nación</i>		
Item 6		
1 Director.....	400	
2 Vice-director y secretario.....	250	
3 Dos jefes de sección á \$ 200 c. u.....	400	
4 Oficial habilitado.....	180	
5 Oficial auxiliar.....	100	
6 Dos escribientes á \$ 80 c. u.....	160	
7 Para portero y ordenanza.....	65	
8 Para la Revista del Archivo.....	500	
9 Para encuadernaciones y demás gastos.....	200	
10 Para compra de documentos	1000	
11 Para limpieza general y gastos (al año \$ 400)..		400
	<u>3255</u>	<u>39060</u>
		<u>39460</u>
<i>Museo Nacional de Bellas Artes</i>		
Item 7		
1 Para su sostenimiento.....	1500	
2 Para fomento del Museo Nacional de Bellas Artes que se costeará con lo entregado á este Departamento del exceso de la lotería (por una sola vez 100000)		
Item 8		
1 Para el fomento de las misiones salesianas que se costeará en la forma de la partida 2 del ítem anterior (por una sola vez 100000)	1500	18100
Total del inciso 20.....		<u>280340</u>
INCISO 21		
GASTOS DIVERSOS		
Item 1		
1 Para impresiones.....	500	6000
Item 2		
1 Para gastos eventuales en el departamento de instrucción pública.....	1000	12000
Item 3		
1 Para subvencionar al Instituto Geográfico Argentino.....	300	3600

	Al mes	Al año
Item 4 1 Centro Jurídico.....	200	2400
Item 5 1 Al Museo de la Plata, para exploraciones y formación de planos de la República.....	4000	48000
Item 6 1 Para estudios en Europa.....	1800	21600
Item 7 1 Para la biblioteca «Mariano Moreno», La Rioja	150	1800
Item 8 1 Para la biblioteca «Sarmiento» en Santiago....	150	1800
Item 9 1 Para la biblioteca «Franklin» en San Juan.....	100	1200
Item 10 1 Para la biblioteca «Rivadavia».....	300	3600
Item 11 1 Para la biblioteca «Sarmiento» en Catamarca	150	1800
Item 12 1 Para el sostenimiento del Museo de Productos Argentinos.....	1000	12000
Item 13 1 Para la sociedad «Estímulo de Bellas Artes» de la Capital.....	600 660	7200 7920
Item 14 1 Para la biblioteca provincial en Catamarca....	150	1800
Item 15 1 Para subvencionar á la «Ilustración Sud-Americana».....	100	1200
Item 16 1 Al Colegio de la Sagrada Familia de la Capital	300	3600
Item 17 1 A la sociedad Científica Argentina, para la celebración del congreso científico de 1897	500	6000
Item 18 1 Al instituto superior de señoritas de la Capital, de la señora Lucrecia R. de Diaz.....	300	3600

	Al mes	Al año
Item 19 1 Para el Colegio de Carmelitas de Catamarca	200	2400
Item 20 1 Para la biblioteca «Sarmiento» en Tucumán	200	2400
Item 21 1 Para costear el gabinete de física y química en el colegio Seminario en Catamarca.....	300	3600
Item 22 1 Para ayudar á los conservatorios de música «Nacional», «Buenos Aires» y «Argentino», con la obligación de dar cada uno la enseñanza gratis á catorce alumnos (\$ 500 para cada uno).....	1500	18000
Item 23 • 1 Subsidio para el colegio de las Esclavas del Corazón de Jesús en San Luis.....	300	3600
Item 24 1 Subsidio para el colegio de las Esclavas del Corazón de Jesús en La Rioja.....	300	3600
Item 25 1 Para el Círculo Médico Argentino.....	200	2400
Item 26 1 Para la escuela de agronomía práctica dirigida por los padres salesianos en Río Negro (General Roca).....	300	3600
Item 27 1 Para el colegio de huérfanos de la Sociedad Franciscana de Chascomús (Provincia de Buenos Aires).....	100	1200
Item 28 1 Subsidio para el colegio de las Hermanas del Corazón de Jesús en Mendoza.....	300	3600
Item 29 1 Para la academia de Santa Cecilia en Mendoza.....	200	2400
Item 30 1 Para la biblioteca popular de la Unión Universitaria en Santa Fe.....	100	1200
Item 31 1 Para las escuelas de Vicentinas en Santa Fe	200	2400

	Al mes	Al año
Item 32		
1 Para el conservatorio de música del Ateneo en el Rosario.....	200	2400
Item 33		
1 Para la escuela de ciencias anexa al convento de San Francisco en Córdoba.....	250	3000
Item 34		
1 Para ayudar al sostenimiento del conservatorio nacional de música en Córdoba.....	500	6000
Item 35		
1 Para el asilo y escuela de la sociedad de «Misericordia» del Rosario.....	300	3600
Item 36		
1 Subsidio para el colegio de Dolores (Jujuy).	300	3600
Item 37		
1 Para la escuela «25 de Mayo» de la sociedad de beneficencia en Córdoba.....	200	2400
Item 38		
1 Para ayudar á la impresión de los «Recuerdos Históricos de las provincias de Cuyo» por Damián Hudson, con la obligación de entregar 200 ejemplares al Ministerio de Instrucción Pública.....	500	6000
Item 39		
1 A Don H. del Carril para continuar sus estudios en Europa (\$ 100 oro al mes).....	280	3360
Item 40		
1 A la Señorita Dolores Mora para continuar sus estudios en Europa (\$ 100 oro al mes).	280	3360
Item 41		
1 Para subvencionar talleres de trabajo manual.....	1000	12000

	Al mes	Al año
Item 42		
1 Para subvencionar bibliotecas públicas.....	300	3600
Item 43		
1 Para la escuela de ciencias anexa al con- vento de San Francisco en Córdoba.....	500	6000
Item 44		
1 A don Francisco Alba para continuar sus estudios de ingeniería en Europa (100 oro).	280	3360
Item 45		
1 Para subvencionar la revista <i>El Trabajo</i> <i>Manual</i>	250	3000
Item 46		
1 Para el Instituto Argentino de Victoria en Entre Ríos.....	200	2400
Item 47		
1 Para suscripción a las obras de Sarmiento..	500	6000
Item 48		
1 Para suscripción de las obras de Alberdi....	500	6000
Total del inciso 21.....		<u>266400</u>
		266400
INCISO 22		
OBRAS PÚBLICAS		
Item 1		
1 Para edificación, refacciones, ensanches de edificios, alquileres y otros gastos análogos	17000	17000
Total del inciso 22....		<u>17000</u>
		17000
		207000
INCISO 23		
PENSIONES Y JUBILACIONES		
Item 1		
1 Para las pensiones de instrucción pública..	6166	
2 Para las jubilaciones de instrucción pública.	26256 23	
	<u>32422 23</u>	389066 76
Total del inciso 23....		<u>389066 76</u>

**DEPARTAMENTO DE TIERRAS, COLONIAS,
AGRICULTURA É INMIGRACION**

INCISO 24

SUBSECRETARÍA

Item 1

1 Subsecretario.....	700
2 Oficial mayor.....	550
3 Dos directores de sección á \$ 350 c. u.....	700
4 Dos subdirectores á \$ 250 c. u.....	500
5 Para el director de sección encargado de las publicaciones.....	100
6 Cuatro escribientes á \$ 100 c. u.....	400
7 Para ordenanzas.....	140
8 Gastos de oficina.....	100

3190

Total del inciso 24....

38280

38'80

INCISO 25

DIRECCIÓN DE TIERRAS Y COLONIAS

Item 1

1 Director.....	1000
2 Vicedirector.....	650
3 Secretario.....	550
4 Asesor letrado.....	350
5 Oficial mayor y encargado del registro de títulos.....	300
6 Oficial 1º.....	250
7 Oficial 2º.....	150
8 Cuatro escribientes á \$ 100 c. u.....	400
9 Para ordenanzas.....	240
10 Alquiler de casa.....	800

4690

56280

Inspección general

Item 2

1 Un inspector general.....	500
2 Un subinspector general.....	400
3 Cinco inspectores á \$ 250 c. u.....	1250
4 Un escribiente.....	100

2250

27000

	Al mes	Al año
<i>Sección contabilidad</i>		
Item 3		
1 Jefe contador.....	600	
2 Tenedor de libros 1º.....	400	
3 Oficial mayor encargado del cobro de le- tras.....	350	
4 Oficial 1º.....	300	
5 Oficial 2º encargado de la biblioteca y publi- caciones... ..	250	
6 Dos tenedores de libros á \$ 250 c. u.....	500	
	<hr/> 2400	28800
<i>Tesorería</i>		
Item 4		
1 Tesorero.....	350	
2 Tenedor de libros.....	200	
	<hr/> 550	6600
<i>Sección tierras y colonias</i>		
Item 5		
1 Jefe ingeniero ó agrimensor.....	600	
2 Agrimensor.....	300	
3 Ayudante.....	200	
4 Dibujante de 2ª clase.....	150	
5 Escribiente.....	100	
6 Encargado del registro de arrendamientos de tierras.....	120	
	<hr/> 1470	17640
<i>Registro y archivo</i>		
Item 6		
1 Jefe.....	300	
2 Oficial 1º.....	200	
3 Tres escribientes á \$ 100 c. u.....	300	
	<hr/> 800	9600
<i>Gastos generales</i>		
Item 7		
1 Gastos de escritorio.....	100	
2 Libros de contabilidad.....	100	
3 Viático de inspectores.....	1000	
4 Eventuales.....	200	
	<hr/> 1400	16800

	Al mes	Al año
<i>Colonias</i>		
Item 8		
1 Administrador de la colonia Yerúa... ..	200	
2 Auxiliar.....	100	
3 Gastos de oficina.....	10	
4 Diez administradores para las colonias Santa Ana, Candelaria, Conesa, General Roca, General Frías, Chacabuco, Sampacho, Formosa, Maipú y Caroya á \$ 150 c. u.....	1500	
5 Alquiler de casa para los mismos y mantenimiento de una cabalgadura á \$ 40 c. u.....	400	
6 Gastos de oficina para las mismas á \$ 5 c. u.	50	
	<u>2260</u>	<u>27120</u>
Total del inciso 25....		<u>189840</u>
 INCISO 26		
OFICINA NACIONAL DE AGRICULTURA		
Item 1		
1 Jefe ingeniero agrónomo.....	500	
2 Segundo jefe encargado del campo de experimentos.....	300	
3 Tres ingenieros agrónomos, á \$ 250 c. u.....	750	
4 Veterinario.....	150	
5 Botánico.....	300	
6 Capataz arboricultor.....	100	
7 Dos escribientes á \$ 100 c. u.....	200	
8 Tres peones á \$ 50 c. u.....	150	
9 Para semillas.....	60	
10 Gastos generales, campo de experimentos y quintas agronómicas.....	3000	
11 Alquiler de casas y terrenos.....	600	
12 Para publicación del Boletín de Agricultura.	250	
	<u>6360</u>	<u>76320</u>
 <i>Quinta agronómica en la co'onia Yerúa</i>		
Item 2		
1 Un jefe ingeniero agrónomo.....	200	
2 Un jefe de cultivos.....	150	
3 Un capataz arboricultor.....	100	
4 Para peones.....	200	
	<u>650</u>	<u>7800</u>

	Al mes	Al año
<i>Quinta Agronómica en Córdoba</i>		
Item 2		
1 Igual á la de Yeruá.....	650	7800
<i>Quinta Agronómica en Tucumán</i>		
Item 3		
1 Igual á la de Yeruá.....	650	7800
<i>Quinta Agronómica en Mendoza</i>		
Item 5		
1 Igual á la de Yeruá.....	650	7800
<i>Quinta Agronómica en Rafaela (Santa Fe)</i>		
Item 6		
1 Igual á la de Yeruá.....	650	7800
<i>Escuela de Agricultura en Bella Vista (provincia de Corrientes)</i>		
Item 7		
1 Igual á la de Yeruá.....	650	7800
<i>Para fundación y sostenimiento en Mendoza de una escuela práctica de viticultura y enología con objeto de formar capataces de viñedos y bodegas.</i>		
Item 8		
1 Para instalación y sostenimiento.....	4000	
2 Doce becas á \$ 40 c. u. correspondiendo dos á cada una de las siguientes provincias: San Juan, Entre Ríos, Rioja, Catamarca, Salta y San Luis.....	480	53760
	4480	
Item 9		
1 Para los gastos que origine una expedición científica encargada de investigar la zona permanente de la langosta.....		100000
Total del inciso 26....		276880

	Al mes	Al año
INCISO 27		
Oficina Nacional de Geodesia		
<i>Dirección</i>		
Item 1		
1 Director ingeniero ó agrimensor.....	600	
2 Vicedirector id., id.....	500	
3 Para ordenanzas.....	100	
	<hr/> 1200	14400
<i>Sección Judicial</i>		
Item 2		
1 Ingeniero de 1ª clase.....	400	
2 Agrimensor.....	350	
3 Escribiente.....	100	
4 Dibujante.....	150	
	<hr/> 1000	12000
<i>Sección Administrativa</i>		
Item 3		
1 Un ingeniero de 1ª clase.....	400	
2 Tres agrimensores ayudantes para el examen de mensuras y formación de registros, á \$ 300 c. u.....	900	
3 Tres agrimensores ayudantes para ubicaciones, á \$ 300 c. u.....	900	
4 Un dibujante de 1ª clase.....	200	
5 Dos dibujantes de 2ª clase, á \$ 150 c. u.....	300	
6 Un escribiente.....	100	
	<hr/> 2800	33600
<i>Archivo y mesa de entradas</i>		
Item 4		
1 Archivero.....	150	
2 Encargado de la mesa de entradas.....	150	
3 Escribiente auxiliar del archivero.....	100	
	<hr/> 400	4800
<i>Gastos generales</i>		
Item 5		
1 Utiles de geodesia, viáticos, etc.....	500	6000
Total del inciso 27..		<hr/> <u>70800</u>

	Al mes	Al año
INCISO 28		
Departamento General de Inmigración		
Item 1		
1 Comisario.....	600	
2 Secretario.....	400	
3 Oficial.....	250	
4 Intérprete.....	250	
5 Tres escribientes á \$ 100 c. u.....	300	
6 Para ordenanzas.....	180	
7 Gastos eventuales.....	500	
8 Alquiler de casa.....	400	
	<hr/> 2880	34560
<i>Contaduría</i>		
Item 2		
1 Contador.....	350	
2 Auxiliar.....	200	
	<hr/> 550	6600
<i>Tesorería</i>		
Item 3		
1 Tesorero	300	
2 Auxiliar.....	150	
	<hr/> 450	5400
<i>Estadística</i>		
Item 4		
1 Jefe.....	300	
2 Auxiliar.....	200	
3 Escribiente.....	100	
	<hr/> 600	7200
<i>Oficinas de Desembarcos</i>		
Item 5		
1 Tres visitantes, á \$ 250 c. u.....	750	
2 Tres ayudantes, á \$ 150 c. u.....	450	
	<hr/> 1200	14400
<i>Oficina de Trabajo y Expedición</i>		
Item 6		
1 Jefe.....	300	
2 Dos oficiales de expedición é informaciones, á \$ 200 c. u.....	400	
	<hr/> 700	

	Al mes	Al año
3 Dos auxiliares, á \$ 100 c. u.....	700	
4 Dos agentes de diligencias á \$ 60 c. u.....	200	
5 Para gastos de traslación de los agentes de diligencias á \$ 20 c. u.....	120	
6 Sirviente.....	40	
	30	
	1090	13080

Hotel de Inmigrantes

Item 7

1 Gerente.....	280	
2 Oficial de colocaciones.....	100	
3 Mayordomo.....	200	
4 Encargado del registro y estadística.....	100	
5 Un intérprete 1º.....	160	
6 Un intérprete 2º.....	100	
7 Jefe de depósito de equipaje.....	120	
8 Telegrafista de 3ª clase.....	100	
9 Cuatro peones para carga y descarga, á \$ 30 c. u.....	120	
10 Cinco celadores, á \$ 35 c. u.....	175	
11 Cocinero.....	50	
12 Dos pinches, á \$ 25 c. u.....	50	
13 Para sirvientes.....	200	
14 Renovación de utensilios de cocina.....	50	
15 Lavado.....	20	
16 Alumbrado á gas.....	50	
17 Maquinista.....	80	
18 Ayudante.....	40	
19 Desagotamiento de sumideros.....	150	
20 Aceite y valvolina, útiles para el motor de luz eléctrica y reposición de lámparas.....	100	
21 Carbón para el motor de luz eléctrica.....	300	
	2545	30540

Enfermería del Hotel de la Capital

Item 8

1 Médico jefe.....	300	
2 Practicante.....	150	
3 Un enfermero y enfermera, á \$ 40 c. u.....	80	
4 Alimentos extraordinarios para enfermos.....	50	
5 Medicamentos.....	100	
6 Renovación de ropas, camas, lavado y planchado.....	50	
7 Ingredientes y útiles de desinfección.....	50	
	780	9360

	Al mes	Al año
<i>Gastos generales</i>		
Item 9		
1 Para desembarco, internación y manutención de inmigrantes.....	20000	240000
<i>Archivo y mesa de entradas</i>		
Item 10		
1 Archivero.....	200	2400
<i>Oficina de trabajo é inmigración (La Plata)</i>		
Item 11		
1 Gerente del hotel y secretario de la comisión local.....	150	
2 Un sirviente.....	40	
3 Gastos de oficina y eventuales.....	40	
	230	2760
<i>Mercedes (Buenos Aires)</i>		
Item 12		
1 Guardián del hotel.....	50	600
<i>Santa Fe</i>		
Item 13		
1 Igual á la de La Plata.....	230	2760
<i>Rosario</i>		
Item 14		
1 Gerente del hotel y secretario de la comisión local.....	150	
2 Cocinero.....	50	
3 Sirviente.....	40	
4 Alquiler de casa.....	200	
5 Gastos de oficina y eventuales.....	50	
	490	5880
<i>Paraná</i>		
Item 15		
1 Gerente del hotel y secretario de la comisión local.....	150	
2 Peón de limpieza.....	40	
3 Gastos de oficina y eventuales.....	25	
	215	2580

	Al mes	Al año
<i>Córdoba</i>		
Item 16		
1 Gerente del hotel y secretario de la comisión local.....	150	
2 Sirviente.....	40	
3 Alquiler de casa.....	120	
4 Gastos de oficina y eventuales.....	30	
	<hr/> 340	4080
<i>San Luis</i>		
Item 17		
1 Secretario de la comisión.....	80	
2 Alquiler de casa.....	20	
3 Gastos de oficina y eventuales.....	25	
	<hr/> 125	1500
<i>Tucumán</i>		
Item 18		
1 Gerente del hotel y secretario de la comisión local.....	150	
2 Sirviente.....	40	
3 Alquiler de casa.....	180	
4 Gastos de oficina y eventuales.....	30	
	<hr/> 400	4800
<i>San Juan</i>		
Item 19		
1 Gerente del hotel y secretario de la comisión local.....	150	
2 Sirviente.....	40	
3 Alquiler de casa.....	50	
4 Gastos de oficina y eventuales.....	20	
	<hr/> 260	3120
<i>Salta</i>		
Item 20		
1 Secretario de la comisión local.....	100	
2 Alquiler de casa.....	20	
3 Gastos de oficina y eventuales.....	25	
	<hr/> 145	1740

	Al mes	Al año
<i>Jujuy</i>		
Item 21		
1 Secretario de la comisión local.....	80	
2 Alquiler de casa.....	20	
3 Gastos de oficina y eventuales.....	25	
	<hr/> 125	1500
<i>Mendoza</i>		
Item 22		
1 Igual á la de La Plata	230	2760
<i>Villa Mercedes (San Luis)</i>		
Item 23		
1 Guardián	50	600
<i>Santiago</i>		
Item 24		
1 Secretario de la comisión local.....	150	
2 Sirviente.....	40	
3 Alquiler de casa.....	50	
4 Gastos de oficina y eventuales.....	25	
	<hr/> 265	3180
<i>Corrientes</i>		
Item 25		
1 Secretario de la comisión local.....	150	
2 Sirviente.....	40	
3 Alquiler de casa.....	50	
4 Gastos de oficina y eventuales.....	25	
	<hr/> 265	3180
Item 26		
1 Para gastos de escritorio y telégrafo de diez comisiones honorarias en provincias y territorios á \$ 20 c u.....	200	2400
<i>Jubilaciones</i>		
Item 27		
1 Juan José Poledo—Decreto del Poder Ejecutivo de fecha 29 de Abril de 1893, de acuerdo con la Ley n° 2216.....	87 50	1050
Total del inciso 28.		<hr/> 408030

ANEXO E.

DEPARTAMENTO DE JUSTICIA, CULTO É INSTRUCCIÓN PÚBLICA

RESUMEN

JUSTICIA

	Al año
	\$ m/n
Incisos	
1 Ministerio	149520
2 Suprema Corte.....	168780
3 Juzgados de Sección.	381780
4 Justicia ordinaria de la capital.....	1766760
5 Administración de Justicia de los Territorios Nacionales.....	194400
6 Cárceles y casas de corrección.....	628176
7 Pensiones y jubilaciones.....	344683 08
8 Gastos diversos.....	237600

CULTO

9 Arzobispados.....	474120
10 Subvenciones.....	417720
11 Pensiones y jubilaciones.....	4519 92

INSTRUCCIÓN PÚBLICA

12 Subsecretaría.....	60720
13 Instrucción Superior.....	1189620
14 Id. Secundaria.....	1222124
15 Escuelas Normales.....	2440532
16 Fomento de la Instrucción Secundaria y Normal.....	208200
17 Instrucción Primaria.....	464592
18 Fomento Instrucción Primaria.....	1778000
19 Institutos de enseñanza especial.....	459464
20 Establecimientos diversos.....	280340
21 Gastos diversos.....	266400
22 Obras Públicas.....	17000
23 Pensiones y jubilaciones.....	389066 76

DEPARTAMENTOS DE TIERRAS, COLONIAS, AGRICULTURA
E INMIGRACIÓN

24 Subsecretaría.....	38280
25 Dirección de Tierras y Colonias.....	188810
26 Oficina Nacional de Agricultura.....	276880
27 Oficina Nacional de Geodesia.....	70800
28 Departamento General de Inmigración.....	408030
	14107827 76

Miral
Vendadora - 1. 2. 3. 2. 2.

14.107.827.76

9. 474.720
7200
478920

9-2400 ✓
21. 720 ✓
1580 ✓
107.000 ✓
7272 ✓
10.5955
1100 ✓
195472

14.17.827.76
195472
12305.200.76

107.000

ANEXO F

DEPARTAMENTO DE GUERRA

216.400

204.000
17.400
187.600

80360

12.000
720

12.002.500.76

14.302.509.76

14.303.250.76



ANEXO F

DEPARTAMENTO DE GUERRA

	Al mes	Al año
INCISO 1º		
MINISTERIO		
Item 1		
1 Ministro.....	1400	
2 Subsecretario.....	700	
3 Ayuda de costas.....	100	
4 Auditor de guerra.....	600	
5 Gastos de representación y ayuda de costas.	200	
6 Oficial mayor.....	550	
7 Cuatro directores de sección á \$ 350 c. u.....	1400	
8 Cuatro subdirectores de sección á \$ 250 c. u.	1000	
9 Cuatro auxiliares á \$ 150 c. u.....	600	
10 Gastos de etiqueta.....	100	
<i>Oficina de contabilidad</i>		
11 Un jefe de oficina contador.....	450	
12 Dos tenedores de libros á \$ 400 c. u.....	800	
<i>Edecanes del ministro</i>		
13 Gastos de etiqueta para tres edecanes á \$ 100 c. u.....	300	
14 Para gastos de servidumbre.....	410	
Total del inciso 1º.....	8610	103320

	Al mes	Al año
INCISO 2°		
CONSEJO SUPREMO DE GUERRA Y MARINA		
<u>Item 1</u>		
1 Presidente: sobresueldo.....	200	
2 Cuatro generales vocales: sobresueldo á \$ 200 c. u.....	800	
3 Dos vocales abogados (sin poder abogar) á \$ 900 c. u.....	1800	
4 Un auditor general (sin poder abogar).....	900	
5 Un fiscal general (sin poder abogar).....	900	
6 Nueve jefes ayudantes para el presidente y vocales, auditor general y fiscal, ayuda de costas, á \$ 50 c. u.....	450	
<i>Secretaria</i>		
7 Secretario, sobresueldo y ayuda de costas....	100	
8 Cinco jefes, ayuda de costas á \$ 50 c. u.....	250	
9 Alquiler de casa.....	650	
<i>Archivo</i>		
10 Ayuda de costas para un jefe.....	50	
11 Para gastos de la servidumbre.....	210	
12 Gastos de escritorio y eventuales.....	150	
	6460	77520
Total del inciso 2°.....		<u>77520</u>
INCISO 3°		
ESTADO MAYOR GENERAL		
<u>Item 1</u>		
1 Jefe de estado mayor general, sobresueldo....	250	
2 Teniente coronel secretario, ayuda de costas y sobresueldo.....	100	
3 Tres tenientes coroneles ayudantes, ayuda de costas á \$ 50 c. u.....	150	
4 Un teniente coronel habilitado, ayuda de costas.....	50	
	550	

	Al mes	Al año
5 Un teniente coronel, intendente, ayuda de costas.....	550	
6 Dos escribientes á \$ 100 c. u.....	50	
7 Eventuales del estado mayor general.....	200	
	3500	
<i>Secretaría general</i>		
8 Un coronel, jefe de repartición, sobresueldo.	200	
9 Diez tenientes coroneles, ayuda de costas á \$ 50 c. u.....	500	
10 Doce mayores, ayuda de costas á \$ 50 c. u....	600	
11 Ocho escribientes á \$ 100 c. u.....	800	
<i>Oficina central de reclutamiento</i>		
12 Un Coronel, jefe de oficina en el estado mayor general, sobresueldo.....	100	
13 Tres tenientes coroneles, ayuda de costas á 50 c. u.....	150	
14 Dos mayores, ayuda de costas á \$ 50 c. u.....	100	
<i>Cuerpo de comisarios instructores</i>		
15 Cinco coroneles, ayuda de costas á \$ 50 c. u.	250	
16 Tres tenientes coroneles, ayuda de costas á \$ 50 c. u.....	150	
17 Tres mayores, ayuda de costas á \$ 50 c. u....	150	
18 Diez capitanes, ayuda de costas á \$ 30 c. u....	300	
19 Seis tenientes 1 ^{os} secretarios, ayuda de costas á \$ 30 c. u.....	180	
20 Para gastos de justicia y viático de comisarios instructores.....	500	
<i>Detall general</i>		
21 Un teniente coronel, ayuda de costas	50	
22 Ocho mayores, ayuda de costas á \$ 50 c. u....	400	
23 Ocho capitanes, ayuda de costas á \$ 30 c. u....	240	
	8970	

	Al mes	Al año
1ª DIVISIÓN	8970	
<i>Personal militar</i>		
24 Un jefe de división, sobresueldo.....	200	
25 Cinco mayores ingenieros, ayuda de costas y sobresueldo á \$ 100 c. u.....	500	
26 Siete capitanes ingenieros, ayuda de costas y sobresueldo á \$ 100. c. u.....	700	
27 Siete capitanes, ayuda de costas á \$ 30 c. u...	210	
28 Tres tenientes 1 ^{os} ayuda de costas á \$ 30 c. u.	90	
29 Sobresueldo para ingenieros militares diplo- mados y para contratar otros ingenieros...	1200	
<i>Personal civil</i>		
30 Cuatro ingenieros civiles á \$ 400 c. u.....	1600	
31 Un cartógrafo, encargado de la litografía.....	250	
32 Dos dibujantes proyectistas á \$ 200 c. u.....	400	
33 Un dibujante de 1 ^a	150	
34 Tres dibujantes de 2 ^a á \$ 120 c. u.....	360	
35 Dos escribientes á \$ 100 c. u.....	200	
36 Peones para trabajos topográficos.....	200	
<i>Servicio de palomas mensajeras</i>		
37 Encargado de los palomares.....	150	
38 Once palomeros á \$ 80 c. u.....	880	
39 Encargado de la contabilidad.....	100	
40 Para alimentación de las palomas á \$ 40 por estación.....	440	
41 Útiles de limpieza y conservación de 11 esta- ciones á \$ 5 c. u.....	55	
42 Para adquisición de palomas por una sóla vez.....		1000
43 Creación de tres estaciones para establecer una comunicación hasta el Neuquen, por una sola vez á \$ 500 c. u.....		1500
44 Para viático de los encargados de la ense- ñanza de las palomas.....	400	
	17055	2500

	Al mes	Al año
	17055	2500
<i>Gastos generales de la 1ª división</i>		
45 Gastos para exploraciones, levantamiento de planos, etc.....	2000	
 2ª DIVISIÓN		
46 Un coronel, jefe de la división, sobresueldo.	200	
47 Cuatro tenientes coroneles, ayuda de costas á \$ 50 c. u.....	200	
48 Diez mayores, ayuda de costas á \$ 50 c. u.....	500	
49 Un traductor.....	250	
50 Un dibujante.....	150	
51 Cuatro escribientes á \$ 100 c. u.....	400	
 3ª DIVISIÓN		
52 Un coronel, jefe de la división, sobresueldo....	200	
53 Tres tenientes coroneles, ayuda de costas, á \$ 50 c. u.....	150	
54 Seis mayores, ayuda de costas á \$ 50 c. u.....	300	
55 Cuatro escribientes á \$ 100 c. u.....	400	
56 Para pago de la servidumbre de la repartición.	1200	
	23065	276780
Total del ítem 1º.....		<u>279280</u>
 <i>Oficinas de reclutamiento</i>		
Item 2		
1 Cinco coroneles, jefes de oficina, ayuda de costas á \$ 50 c. u.....	250	
2 Trece tenientes coroneles, jefes de oficina, ayuda de costas á \$ 50 c. u.....	650	
3 Ocho tenientes coroneles, auxiliares, ayuda de costas á \$ 50 c. u.....	400	
4 Treinta mayores auxiliares, ayuda de costas á \$ 50 c. u.....	1500	
5 Veinte capitanes, ayuda de costas á \$ 30 c. u.	600	
	3400	

	Al mes	Al año
6 Para alquiler de casa, alumbrado, eventuales, etc. en 18 oficinas á \$ 200 c. u.....	3400	
	3600	
<i>Guardia nacional de la Capital</i>		
<i>Mayorías de artillería</i>		
7 Tres tenientes coroneles, jefes de regimiento, ayuda de costas á \$ 50 c. u.....	150	
8 Tres mayores, 2 ^{os} jefes, ayuda de costas á \$ 50 c. u.	150	
9 Tres capitanes ayudantes, ayuda de costas á \$ 30 c. u.....	90	
10 Para pago de la servidumbre.....	120	
11 Gastos de escritorio, alumbrado, eventuales, etc., á \$ 60 c. u.....	180	
<i>Mayorías de infantería</i>		
12 Catorce tenientes coroneles, 2 ^{os} jefes de regimiento, ayuda de costas á \$ 50 c. u.....	700	
13 Catorce mayores, ayuda de costas á \$ 50 cada uno.....	700	
14 Catorce capitanes, ayudantes, ayuda de costas á \$ 30 c. u.....	420	
15 Para pago de la servidumbre de las mayores.....	560	
16 Gastos de escritorio, alumbrado, eventuales, etc., á \$ 60 c. u.....	840	
17 Para pago de la servidumbre de las brigadas de infantería y guardia nacional territorial.....	120	
<i>Mayorías de caballería</i>		
18 Un coronel, jefe de regimiento, ayuda de costas.....	50	
19 Un teniente coronel, 2 ^o jefe de regimiento, ayuda de costas.....	50	
20 Un capitán ayudante, ayuda de costas.....	30	
21 Un sargento 1 ^o , ordenanza.....	40	
22 Gastos de escritorio, alumbrado, eventuales, etc.....	60	
	11260	135120

	Al mes	Al año
EJÉRCITO		
REGIMIENTO DE INGENIEROS		
<i>Plana mayor</i>		
Item 3		
1 Coronel.....		
2 Teniente coronel.....		
3 Mayor, jefe del detall.....		
4 Dos capitanes ayudantes.....		
5 Un teniente 1º subayudante.....		
6 Un subteniente abanderado.....		
7 Armero.....	120	
8 Un zapatero.....	60	
9 Sargento 1º, maestro de corneta.....	40	
10 Diez cornetas á \$ 12 c. u.....	120	
<i>Dos compañías de zapadores</i>		
11 Dos capitanes.....		
12 Dos tenientes 1ºs.....		
13 Cuatro tenientes 2ºs.....		
14 Dos sargentos 1ºs á \$ 40 c. u.....	80	
15 Ocho sargentos 2ºs á \$ 35 c. u.....	280	
16 Veinte cabos á \$ 20 c. u.....	400	
17 Treinta zapadores 1ª clase á \$ 12 c. u.....	360	
18 Cien zapadores 2ª clase á \$ 11 c. u.....	1100	
19 Dos herreros forjadores á \$ 40 c. u.....	80	
20 Dos talabarteros á \$ 40 c. u.....	80	
<i>Compañía de pontoneros</i>		
21 Capitán.....		
22 Dos tenientes 1ºs.....		
23 Dos tenientes 2ºs.....		
24 Un sargento 1º.....	40	
25 Ocho sargentos 2ºs á \$ 35 c. u.....	280	
26 Diez í seis cabos á \$ 20 c. u.....	320	
27 Quince pontoneros de 1ª clase á \$ 12 c. u.....	180	
28 Ochenta y cinco pontoneros de 2ª clase á \$ 11 c. u.....	935	
29 Dos herreros forjadores á \$ 40 c. u.....	80	
30 Dos carpinteros á \$ 30 c. u.....	60	
31 Dos talabarteros á \$ 40 c. u.....	80	
	4695	

	Al mes	Al año
	4695	
<i>Compañía de telegrafistas</i>		
32 Capitán.....		
33 Teniente 1º.....		
34 Teniente 2º.....		
35 Subteniente.....		
36 Sargento 1º.....	40	
37 Cuatro sargentos 2ºs á \$ 35 c. u.....	140	
38 Cuatro cabos á \$ 20 c. u.....	80	
39 Diez obreros 1ª clase á \$ 12 c. u.....	120	
40 Treinta y tres 2ª clase á \$ 11 c. u.....	363	
41 Un herrero forjador.....	40	
42 Un talabartero.....	40	
<i>Compañía de ferrocarrileros</i>		
43 Capitán.....		
44 Dos tenientes 1ºs.....		
45 Dos tenientes 2ºs.....		
46 Un sargento 1º.....	40	
47 Cuatro sargentos 2ºs á \$ 35 c. u.....	140	
48 Cuatro cabos á \$ 20 c. u.....	80	
49 Diez obreros 1ª clase á \$ 12 c. u.....	120	
50 Treinta y tres obreros 2ª clase á \$ 11 c. u.....	363	
51 Dos herreros forjadores á \$ 40 c. u.....	80	
52 Para composturas de instrumentos, menaje, útiles de limpieza y gastos menores.....	300	
<i>Artillería de campaña</i>		
53 Seis tenientes coroneles, jefes de regimiento.....		
54 Seis mayores, 2ºs jefes de regimiento.....		
55 Seis mayores, jefes del detall.....		
56 Seis capitanes, ayudantes de regimiento.....		
57 Seis tenientes 1ºs, subayudantes de regi- mientos.....		
58 Dieziocho capitanes, comandantes de batería.....		
59 Dieziocho tenientes 1ºs, jefes de sección.....		
60 Dieziocho tenientes 2ºs, jefes de sección.....		
61 Dieziocho alféreces, jefes de sección.....		
	6641	

	Al mes	Al año
	6641	
62 Dieciocho tenientes 1 ^{os} , jefes de los 2 ^{os} es- cálones.....		
63 Un profesor de esgrima y gimnasia.....	250	
<i>Tropa</i>		
64 Seis sargentos 1 ^{os} , maestros de corneta á \$.40 c. u.....	240	
65 Treinta cabos cornetas para ordenanzas á \$ 20 c. u.....	600	
66 Dieziochosargentos 1 ^{os} de batería á \$ 40 c. u	720	
67 Ciento ocho sargentos 2 ^{os} , jefes de pieza y guías á \$ 35 c. u.....	3780	
68 Ciento cuarenta y cuatro cabos á \$ 20 c. u....	2880	
69 Mil quinientos cincuenta y cuatro artilleros sirvientes de cañon á \$ 11 c. u.....	17094	
70 Trescientos veinticuatro artilleros conducto- res de pieza á \$ 11 c. u.....	3564	
71 Ciento ocho artilleros conductores de carros de munición á \$ 11 c. u.....	1188	
72 Cincuenta y cuatro conductores de fragua á \$ 11 c. u.....	594	
73 Cincuenta y cuatro cornetas de batería á \$ 12 c. u.....	648	
<i>Empleados civiles</i>		
74 Un maestro de equitación.....	250	
75 Un veterinario de 1 ^a clase.....	200	
76 Cinco id. de 2 ^a clase á \$ 130 c. u.....	650	
77 Seis herradores á \$ 80 c. u.....	480	
78 Seis talabarteros á \$ 80 c. u.....	480	
79 Seis ajustadores á \$ 120 c. u.....	720	
80 Seis zapateros á \$ 60 c. u.....	360	
81 Para gastos de escritorio, menores y banda, compostura de atalajes y lubricación de piezas, composturas de útiles de rancho, limpieza de cuártel y demás gastos genera- les, etc., atención de las academias milita- res de oficiales y clases, para cada regi- miento á \$ 400 cada uno.....		
	43739	

	Al mes	Al año
	43739	
ARTILLERIA DE MONTAÑA		
82 Un coronel, jefe de la brigada.....		
83 Dos tenientes corneles, jefes de regimien- to.....		
84 Dos mayores, 2 ^{os} jefes de regimiento.....		
85 Dos mayores, jefes de detall.....		
86 Un capitán ayudante de brigada.....		
87 Un alférez ayudante de brigada.....		
88 Dos capitanes ayudantes de regimiento.....		
89 Dos tenientes 1 ^{os} , sub ayudantes de regi- miento.....		
90 Seis capitanes, comandantes de batería.....		
91 Seis tenientes 1 ^{os} , jefes de sección.....		
92 Seis tenientes 2 ^{os} , jefes de sección.....		
93 Seis alferes, jefes de sección.....		
94 Seis tenientes 2 ^{os} , jefes de los segundos es- calones.....		
<i>Tropa</i>		
95 Dos sargentos 1 ^{os} maestros de corneta, for- mando parte de la plana mayor del regi- miento á \$ 40 c. u.....	80	
96 Diez cabos cornetas y para ordenanzas de mayoría, á \$ 20 c. u.....	200	
97 Seis sargentos 1 ^{os} de batería á \$ 40 c. u.....	240	
98 Treinta y seis sargentos 2 ^{os} de batería, jefes de pieza y guías, á \$ 35 c. u.....	1260	
99 Treinta y seis cabos de cañón, á \$ 20 c. u.....	720	
100 Seis cabos guías en el 3 ^{er} escalón, á \$ 20 c. u.....	120	
101 Trescientos setenta artilleros sirvientes de pieza, á \$ 11 c. u.....	4070	
102 Doscientos ochenta artilleros conductores en los escalones de combate, \$ 11 c. u.....	3080	
103 Treinta y seis artilleros conductores de los segundos escalones, á \$ 11 c. u.....	396	
104 Dieziocho cornetas de batería, á \$ 12 c. u.....	216	
	54121	

	Al mes	Al año
	54121	
<i>Empleados civiles</i>		
105 Un veterinario de 1ª clase.....	200	
106 Un veterinario de 2ª clase.....	130	
107 Dos herradores, á \$ 80.....	160	
108 Dos ajustadores, á \$ 120 c. u.....	240	
109 Dos talabarteros, á \$ 80 c. u.....	160	
110 Dos zapateros, á \$ 60 c. u.....	120	
111 Para gastos de escritorio, menores y banda, composturas de atalajes y lubricación de piezas, composturas de útiles de rancho, limpieza de cuartel y demás gastos generales, etc., atención de las academias de los oficiales y clases, por cada regimiento, á \$ 400 c. u.....	800	
INFANTERÍA		
<i>Plana mayor de doce regimientos</i>		
112 Doce coroneles.....		
113 Doce capitanes ayudantes.....		
<i>Doce batallones plana mayor</i>		
114 Doce tenientes coroneles.....		
115 Doce mayores.....		
116 Doce capitanes ayudantes.....		
117 Doce subtenientes abanderados.....		
118 Doce directores de banda de música, á \$ 130 c. u.....	1560	
119 Doce sargentos 1ºs de banda de música, á \$ 40 c. u.....	480	
120 Doce sargentos 2ºs de banda de música á \$ 35 c. u.....	420	
121 Veinticuatro cabos cornetas y tambores á \$ 20 c. u.....	480	
122 Doscientos cuarenta músicos, á \$ 12 c. u.....	2880	
123 Noventa y seis cornetas, á \$ 12 c. u.....	1152	
124 Noventa y seis tambores, á \$ 12 c. u.....	1152	
125 Treinta y seis soldados guías generales, á \$ 12 c. u.....	432	
126 Doce armeros, á \$ 120 c. u.....	1440	
127 Doce zapateros, á \$ 60 c. u.....	720	
	66647	

	Al mes	Al año
	66647	
<i>Compañías</i>		
128 Cuarenta y ocho capitanes.....		
129 Cuarenta y ocho tenientes 1 ^{os}		
130 Noventa y seis tenientes 2 ^{os}		
131 Ciento cuarenta y cuatro subtenientes.....		
132 Cuarenta y ocho sargentos 1 ^{os} , á \$ 40 c. u.....	1920	
133 Cuatrocientos treinta y dos sargentos 2 ^{os} , á \$ 35 c. u.....	15120	
134 Ochocientos sesenta y cuatro cabos, á \$ 20 c.u.....	17280	
135 Dos mil novecientos setenta y seis soldados, á 11 \$ c. u.....	32736	
136 Para composturas de útiles de rancho, instrumentos de música, útiles de limpieza y gastos menores, cada batallón á \$ 300.....	3600	
137 Un profesor de gimnasia y esgrima.....	250	
CABALLERÍA		
<i>Diez regimientos</i>		
138 Diez coroneles.....		
139 Diez tenientes coroneles.....		
140 Diez mayores.....		
141 Sesenta capitanes.....		
142 Cincuenta tenientes 1 ^{os}		
143 Ochenta tenientes 2 ^{os}		
144 Noventa alféreces.....		
145 Dos veterinarios de 1 ^a clase, á \$ 200 c. u.....	400	
146 Ocho veterinarios de 2 ^a clase, á \$ 130 c. u.....	1040	
147 Diez sargentos 1 ^{os} maestros de corneta, á \$ 40 c. u.....	400	
148 Cuarenta sargentos 1 ^{os} de escuadron, á \$ 40 c. u.....	1600	
149 Doscientos ochenta sargentos 2 ^{os} á \$ 35 c. u.....	9800	
150 Veinte cabos de corneta, á \$ 20 c. u.....	400	
151 Cuatrocientos ochenta cabos, á \$ 20 c. u.....	9600	
152 Ciento ochenta cornetas, á \$ 12 c. u.....	2160	
153 Diez herradores, á \$ 80.....	800	
154 Diez armeros, á \$ 120 c. u.....	1200	
155 Diez talabarteros, á \$ 100 c. u.....	1000	
156 Diez zapateros, á \$ 60 c. u.....	600	
	166553	

	Al mes	Al año
	166553	
157 Ciento diez conductores de equipaje, á \$ 11 cada uno.....	1210	
158 Dos mil cuatrocientos soldados, á \$ 11 c. u....	26400	
159 Para composturas de útiles de rancho, de instrumentos, menajes, etc., á \$ 300 c. u.....	3000	
160 Un profesor de gimnasia y esgrima.....	250	
	197413	2368956

PLANAS MAYORES

Oficiales generales

Item 4

1 Cinco tenientes generales, sueldo, ayuda de costas y gastos de mesa, á \$ 1300 c. u.....	6500
2 Ocho generales de división, id., id., id., á \$ 1100 c. u.....	8800
3 Veintiún generales de brigada, id., id., id., á \$ 900 c. u.....	18900
4 Ayuda de costas para cinco ayudantes de tenientes generales, á \$ 50 c. u.....	250

Oficiales superiores

5 Cuarenta coroneles con mando de tropa ó en comisión del servicio, á \$ 500 c. u.....	20000
6 Cincuenta y seis coroneles de la lista de oficiales superiores, á \$ 500 c. u.....	28000
7 Ayuda de costas para cuarenta coroneles con mando de tropa ó comisión del servicio, á \$ 50 c. u.....	2000

Jefes y oficiales con mando de tropa

ó en servicio de campaña

8 Cuarenta y cinco tenientes coroneles, á \$ 400 cada uno.....	18000
9 Cincuenta mayores á \$ 300 c. u.....	15000
10 Ciento ochenta y seis capitanes, á \$ 200 c. u.	37200
11 Ciento cincuenta y dos tenientes 1 ^{os} , á \$ 150 cada uno.....	22800
12 Ciento sesenta y nueve tenientes 2 ^{os} , á \$ 125 cada uno.....	21125
13 Doscientos cuarenta y cinco subtenientes ó alféreces, á \$ 100 c. u.....	24500
14 Ayuda de costas para noventa y cinco jefes, á \$ 50 c. u.....	4750
	227825

	Al mes	Al año
	227825	
15 Ayuda de costas para setecientos cincuenta y dos oficiales, á 30 c. u.....	22560	
<i>Jefes y oficiales en comisión del servicio sin mando de tropa</i>		
16 Cien tenientes coroneles y asimilados, á \$ 400 cada uno.....	40000	
17 Ciento ocho mayores, á \$ 300 c. u.....	32400	
18 Sesenta y cinco capitanes, á 200 c. u.....	13000	
19 Siete tenientes 1 ^{os} á \$ 150 c. u.....	1050	
20 Tres tenientes 2 ^{os} \$ 125 c. u.....	375	
<i>Guerreros del Paraguay</i>		
21 Cuarenta tenientes coroneles, á \$ 400 c. u.....	16000	
22 Catorce mayores, á \$ 300 c. u.....	4200	
23 Cinco capitanes, á \$ 200 c. u.....	1000	
24 Un teniente 1 ^o	150	
25 Tres tenientes 2 ^{os} , á \$ 125 c. u.....	375	
26 Un subteniente.....	100	
<i>Plana mayor activa</i>		
27 Cincuenta y siete tenientes coroneles, á \$ 400 cada uno.....	22800	
28 Treinta y tres mayores, á \$ 300 c. u.....	9900	
<i>Plana mayor disponible</i>		
29 Once tenientes coroneles, á \$ 270 c. u.....	2970	
30 Ocho mayores, á \$ 200 c. u.....	1600	
31 Treinta y seis capitanes, á \$ 135 c. u.....	4860	
32 Diez tenientes 1 ^{os} , á \$ 100 c. u.....	1000	
33 Siete tenientes 2 ^{os} , á \$ 84 c. u.....	588	
34 Seis alféreces, á \$ 70 c. u.....	420	
<i>Plana mayor inactiva</i>		
35 Tres tenientes coroneles, á \$ 135 c. u.....	405	
36 Dos mayores, á \$ 100 c. u.....	200	
37 Dos capitanes, á \$ 70 c. u.....	140	
38 Tres tenientes 1 ^{os} , á \$ 50 c. u.....	150	
39 Tres tenientes 2 ^{os} , á \$ 42 c. u.....	126	
40 Dos alféreces, á \$ 35 c. u.....	70	
	404264	

	Al mes	Al año
	404264	
<i>Retiro militar</i>		
41 Para atención de la lista correspondiente.....	50000	
<i>Línea militar del Río Negro</i>		
42 Un general, sobresueldo.....	200	
43 Un jefe de estado mayor, sobresueldo.....	100	
44 Cinco tenientes coroneles.....		
45 Seis mayores		
46 Seis capitanes.....		
47 Un ingeniero de 1ª clase.....	600	
48 Gastos.....	500	5467968
	455664	
Item 5		
1 Para el servicio de la ley de reclutamiento y pago de cuotas vencidas.....	80000	960000
Item 6		
1 Para premios de estímulo á los tiradores.....	1000	12000
<i>Clero castrense</i>		
Item 7		
1 Vicario general del ejército.....	550	
2 Nueve capellanes á \$ 230 c. u.....	2070	
3 Gastos de capilla y culto.....	80	
4 Un ordenanza	70	
	2770	33240
Total del inciso 3º.....		9256564

	Al mes	Al año
INCISO 4o		
DIRECCIÓN Y CUERPO DE SANIDAD DEL EJÉRCITO		
Item 1		
1 Cirujano mayor, inspector general, asimila- do á general de brigada, sueldo y ayuda de costas	750	
2 Cirujano mayor, asimilado á general de bri- gada	750	
3 Un secretario contador	200	
4 Dos escribientes á \$ 80 c. u.....	160	
5 Tres cirujanos de ejército, asimilados á co- ronel, sueldo y ayuda de costas á \$ 550 cada uno	1650	
6 Seis cirujanos de división, asimilados á te- niente coronel, sueldo y ayuda de costas á \$ 450 c. u.....	2700	
7 Doce cirujanos de brigada, asimilados á ma- yor, sueldo y ayuda de costas á \$ 350 c. u..	4200	
8 Veinte cirujanos de regimiento, asimilados á capitán, sueldo y ayuda de costas, á \$ 230 cada uno.....	4600	
9 Cirujano dentista asimilado á capitán.....	230	
10 Un farmacéutico inspector, asimilado á ma- yor, sueldo y ayuda de costas.....	350	
11 Seis farmacéuticos de 1ª clase, asimilados á teniente 1º, sueldo y ayuda de costa á \$ 180 cada uno.....	1080	
12 Catorce idóneos de farmacia, asimilados á subteniente, sueldo y ayuda de costas á \$ 130 c. u.....	1820	
13 Para sobresueldo profesional de cirujanos y farmacéuticos, en campaña, diplomados, de acuerdo con la reglamentación que dic- te el poder ejecutivo, á \$ 300 cada cirujano y \$ 100 cada farmacéutico.....	10000	
<i>Compañía de enfermeros y camilleros</i>		
14 Ocho enfermeros de 1ª clase á \$ 50 c. u.....	400	
15 Veinte enfermeros de 2ª clase á \$ 40 c. u.....	800	
16 Para pago de cocheros	120	
	<hr/> 29810	

	Al mes	Al año
	29810	
<i>Hospital militar</i>		
17 Un jefe militar, teniente coronel, ayuda de costas.....	50	
18 Un segundo jefe, mayor, ayuda de costas.....	50	
19 Dos escribientes á \$ 80 c. u.....	160	
20 Ocho practicantes de 1ª clase á \$ 80 cada uno.....	640	
21 Ocho practicantes de 2ª clase á \$ 60 cada uno.....	480	
22 Un masajista.....	80	
23 Un farmacéutico de 1ª clase.....	180	
24 Dos ayudantes de farmacia á 100 cada uno.....	200	
25 Servicio de hermanas de caridad, incluso la despena.....	400	
26 Un ecónomo.....	280	
27 Un encargado del registro de entradas.....	150	
28 Un auxiliar del registro de entradas.....	80	
29 Un maquinista 1º.....	150	
30 Un maquinista 2º.....	100	
31 Dos foguistas (máquina y estufa) á \$ 60 cada uno.....	120	
32 Un albañil.....	60	
33 Un carpintero.....	60	
34 Un pintor vidriero.....	50	
35 Dos cocineros 1ºs á \$ 60 c. u.....	120	
36 Dos cocineros 2ºs á \$ 40 c. u.....	80	
37 Dos ayudantes á \$ 30 c. u.....	60	
38 Un jardinero y quintero.....	70	
39 Un carrero.....	30	
40 Ocho enfermeros 1ºs, cabos de sala á \$ 50 cada uno.....	400	
41 Dieziséis enfermeros 2ºs á \$ 30 c. u.....	480	
42 Un encargado de baños.....	80	
43 Un encargado de la estufa de desinfección.....	60	
44 Un encargado de la sala de operaciones.....	60	
45 Un encargado del depósito fúnebre.....	40	
46 Un barbero para las salas de tropa.....	60	
47 Para gastos de capilla.....	50	
48 Para pago de sirvientes, porteros y peones.....	800	
	35490	425880
Total del inciso 4º.....		425880

	Al mes	Al año
INCISO 5°		
COLEGIO MILITAR		
<i>Plana mayor y empleados civiles</i>		
Item 1		
1 Un director, comisión de mando y ayuda de costas	250	
2 Un subdirector, comisión de mando y ayuda de costas.....	200	
3 Un capitán ayudante, ayuda de costas.....	30	
4 Dos tenientes, subayudantes, ayuda de costas, á \$ 30 c. u.....	60	
5 Un médico cirujano y profesor de higiene....	250	
6 Un secretario y bibliotecario.....	180	
7 Un farmacéutico.....	130	
8 Un veterinario.....	150	
9 Un electricista	150	
10 Un maquinista.....	100	
11 Un escribiente.....	80	
<i>Secciones</i>		
12 Tres capitanes, comandantes de sección, ayuda de costas, á \$ 30 c. u.....	90	
13 Cinco tenientes, oficiales de sección, ayuda de costas, á \$ 30 c. u.....	150	
14 Ciento cincuenta cadetes, gastos personales, á \$ 6 c. u.....	900	
15 Cuatro cornetas, de 1ª clase á \$ 30 c. u.....	120	
16 Tres tambores de 1ª clase á \$ 30 c. u.....	90	
<i>Cuerpo docente</i>		
17 Un profesor de matemáticas de 1er año.....	300	
18 Un profesor de matemáticas de 2º año.....	180	
19 Un profesor de matemáticas de 3er año.....	180	
20 Un profesor de química de 2º y 3er año.....	240	
21 Un profesor de física de 1º y 2º año	240	
22 Un profesor de topografía de 2º y 3er año.....	240	
23 Un profesor de idioma nacional de 1º, 2º y 3er año	300	
24 Un profesor de francés de 1º, 2º y 3er año....	300	
25 Un profesor de inglés de 1º, 2º y 3er año.....	300	
26 Un profesor de táctica aplicada, de 2º y 3er año.	200	
	5410	

	Al mes	Al año
27 Un profesor de dibujo lineal y topografía de 1º, 2º y 3er año.....	5410	
28 Un profesor de organización militar y legislación de 2º y 3e. año.....	270	
29 Un profesor de geografía militar de 1º y 2º año.....	180	
30 Un profesor de fortificación de 3er año.....	200	
31 Un profesor de armas de guerra de tercer año.....	150	
32 Un profesor de historia de América de 1er año.....	180	
33 Un profesor de hipología de 3er año.....	120	
34 Tres capitanes instructores, sobresueldos por clases, á \$ 150 c. u.....	450	
35 Cinco tenientes instructores, sobresueldo por clases, á \$ 50 c. u.....	250	
36 Un profesor de gimnasia.....	150	
37 Un profesor de esgrima.....	150	
38 Un repetidor de matemáticas de 1er año.....	125	
39 Un preparador y encargado de trabajos prácticos de física, química y topografía.....	200	
40 Un maestro de equitación.....	150	
<i>Artesanos</i>		
41 Un armero ajustador.....	120	
42 Un peluquero.....	100	
43 Un zapatero.....	70	
44 Un sastre.....	70	
45 Un talabartero.....	70	
46 Un herrador.....	80	
47 Un albañil.....	70	
48 Un carpintero.....	70	
49 Dos ayudantes armeros á \$ 60 c. u.....	120	
50 Un ayudante de herrador.....	60	
51 Para sueldos del personal de servicio.....	3000	
<i>Gastos</i>		
52 Lavado y planchado.....	900	
53 Conservación del edificio.....	300	
54 Alumbrado.....	300	
55 Conservación de los gabinetes de física, química y topografía.....	200	
	13665	

	Al mes	Al año
56 Eventuales.....	13665	
57 Para impresiones tipográficas y litográficas.....	300	
58 Fallas de caja.....	150	
59 Para compra de textos (por una sola vez).....	30	1000
60 Para fomento de la biblioteca.....	—	
	100	
	14245	171940
Item 2		
1 Para construcción del nuevo edificio para la escuela.....	10000	120000
Total del inciso 5°.....	—	291940
INCISO 6°		
ARSENAL DE GUERRA		
DIRECCIÓN		
Item 1		
1 Director, oficial superior, ayuda de costas.....	250	
2 Subdirector é ingeniero, jefe.....	800	
3 Secretario, ayuda de costas.....	50	
4 Oficial mayor.....	200	
5 Encargado de la mesa de entradas.....	120	
6 Tres auxiliares de secretaría á \$ 100 cada uno.....	300	
7 Un auxiliar archivero.....	100	
8 Un auxiliar de ingeniero, jefe.....	180	
<i>Comisión técnica de artillería</i>		
9 Tres jefes, ayuda de costas, á \$ 50 c. u.....	150	
10 Un ayudante.....	100	
<i>Servicio militar</i>		
11 Seis jefes de servicio, ayuda de costas, á \$ 50 c. u.....	300	
12 Ayudante del director, mayor, ayuda de costas.....	50	
	2600	

	Al mes	Al año
	2600	
13 Intendente, mayor, ayuda de costas	50	
14 Un ayudante, teniente, ayuda de costas.....	30	
<i>Oficina de contabilidad</i>		
15 Un contador.....	450	
16 Un cajero	300	
17 Fallas de caja.....	30	
18 Un tenedor de libros 1°.....	300	
19 Un tenedor de libros 2° y comprador.....	200	
20 Un tenedor de libros 3°.....	150	
21 Un auxiliar.....	130	
<i>Almacenes</i>		
22 Un jefe de almacenes generales.....	400	
23 Dos guarda almacenes á \$ 300 c. u.....	600	
24 Dos guarda almacenes, á \$ 200 c. u.....	400	
25 Un encargado de cargas.....	150	
26 Tres auxiliares á \$ 150 c. u.....	450	
27 Inspector llavero de almacenes.....	150	
28 Un guarda pólvora.....	130	
29 Un recibidor de materiales.....	120	
30 Un escribiente.....	80	
<i>Polvorines</i>		
31 Tres jefes de polvorines, ayuda de costas, á \$ 50 c. u.....	150	
<i>Sección técnica</i>		
32 Un ingeniero.....	400	
33 Un ingeniero.....	350	
34 Un electricista.....	300	
35 Un dibujante 1°.....	180	
36 Un dibujante 2°.....	150	
37 Un dibujante 3°	120	
38 Un químico.....	250	
39 Un ayudante.....	80	
	8700	

	Al mes	Al año
	8700	
<i>Talleres</i>		
40 Un jefe de talleres.....	500	
41 Un segundo jefe de talleres.....	300	
42 Un auxiliar.....	120	
43 Un apuntador.....	200	
44 Dos controladores á \$ 150 c. u.....	300	
45 Un maestro 1º taller cartuchos.....	300	
46 Un maestro 2º taller cartuchos.....	200	
47 Un maestro armero.....	250	
48 Un maestro mecánico 1º.....	250	
49 Un maestro mecánico 2º.....	150	
50 Un maestro director de fragua y herrería.....	250	
51 Un maestro director de fundición.....	200	
52 Un maestro director de carpintería.....	250	
53 Un maestro talabartero.....	150	
54 Un maestro pirotécnico.....	200	
55 Un maquinista electricista.....	150	
56 Dos maquinistas á \$ 100 c. u.....	200	
<i>Jornales y materiales</i>		
57 Para jornales de operarios, peones del arsenal y dependencias, para la fabricación de cartuchos, conservación y reparación del material de guerra existente, para artículos diversos y materiales.....	23000	
<i>Gastos diversos</i>		
58 Conservación y servicio de luz eléctrica, útiles de escritorio, de dibujo y eventuales.....	1200	
59 Para pago del personal de servicio.....	640	
	37510	450120
Total del inciso 6º.....		450120
INCISO 7º		
INTENDENCIA DE GUERRA		
tem 1		
1 Intendente general.....	1000	
2 Asignación para cuatro vocales.....	1600	
	2600	

	Al mes	Al año
3 Secretario.....	2600	
4 Prosecretario.....	500	
5 Dos jefes de sección, á \$ 250 c. u.....	350	
6 Dos auxiliares 1 ^{os} , á \$ 180 c. u.....	500	
7 Seis auxiliares 2 ^{os} , á \$ 120 c. u.....	360	
	720	
<i>Contaduría</i>		
8 Contador general.....	600	
9 Subcontador.....	400	
10 Tenedor de libros 1 ^o	300	
11 Tres tenedores de libros 2 ^{os} , á \$ 250 c. u.....	750	
12 Cinco auxiliares 1 ^{os} , á \$ 180 c. u.....	900	
13 Seis auxiliares 2 ^{os} , á \$ 120 c. u.....	720	
<i>Tesorería</i>		
14 Tesorero.....	400	
15 Subtesorero.....	300	
16 Dos auxiliares 1 ^{os} , á \$ 180 c. u.....	360	
<i>Oficina de pagos</i>		
17 Jefe, ayuda de costas.....	50	
18 2 ^o Jefe, ayuda de costas.....	50	
19 Auxiliar 1 ^o	180	
20 Auxiliar 2 ^o	120	
21 Cuatro comisarios pagadores empleados ci- viles, á \$ 300 c. u.....	1200	
22 Ocho comisarios pagadores jefes militares, ayuda de costas, á \$ 50 c. u.....	400	
23 Para ordenanzas de los comisarios paga- dores.....	500	
<i>Planas mayores</i>		
24 Jefe, ayuda de costas.....	50	
25 Auxiliar 1 ^o	180	
<i>Pensionistas</i>		
26 Jefe, ayuda de costas.....	50	
27 Auxiliar 1 ^o	180	
<i>Fiscalización</i>		
28 Inspector general.....	550	
29 Seis inspectores, á \$ 500 c. u.....	3000	
30 Seis axiliares 2 ^{os} , á \$ 120 c. u.....	720	
	16990	

	Al mes	Al año
	16990	
<i>Inspección, revistas y archivo</i>		
31 Jefe, sobresueldo y ayuda de costas.....	100	
32 2º Jefe, ayuda de costas.....	50	
33 Dos jefes de sección, ayuda de costas á \$ 50 cada uno.....	100	
34 Tres auxiliares 1ºs, ayuda de costas, á \$ 30 cada uno.....	90	
35 Cuatro auxiliares 2ºs, ayuda de costas, á \$ 20 cada uno.....	80	
<i>Talleres</i>		
36 Jefe.....	350	
37 Director de cortadores, 2º jefe.....	200	
38 Cuatro auxiliares 2ºs, á \$ 120 c. u.....	480	
39 Cuatro revisadores, á \$ 120 c. u.....	480	
<i>Almacenes</i>		
40 Jefe.....	450	
41 Tenedor de libros 1º, 2º jefe.....	250	
42 Id., id., 2º.....	200	
43 Auxiliar 1º.....	180	
44 Tres id. 2ºs, á \$ 120 c. u.....	360	
<i>Equipo y vestuario</i>		
45 Encargado.....	250	
46 Capataz.....	80	
<i>Viveres</i>		
47 Encargado.....	250	
48 Capataz.....	80	
<i>Sanidad</i>		
49 Encargado.....	250	
50 Auxiliar técnico.....	200	
51 Capataz.....	80	
<i>Transportes</i>		
52 Jefe.....	400	
53 Tenedor de libros, 2º jefe.....	300	
	22250	

	Al mes	Al año
	22250	
54 Un auxiliar 1º.....	180	
55 Dos auxiliares 2ºs, á \$ 120 c. u.....	240	
<i>Personal subalterno</i>		
56 Mecánico.....	150	
<i>Telégrafos</i>		
57 Telegrafista de 1ª.....	150	
58 Id. de 2ª.....	120	
<i>Gastos generales</i>		
59 Delegados en los cuerpos ó campamentos, servicio de peones eventuales de personal, ordenanzas, correos y gastos menores.....	500	
60 Compra de telas, materiales, confecciones de uniformes, iustrumentos de cirugía, útiles de botica, lencería, remonta caballar y mular, forraje, herraduras, servicio veterinario y útiles, combustibles, racionamiento y útiles de escritorio para las oficinas dependientes del departamento.....	320000	
	343590	4123176
Total del inciso 7....	343590	4123176
INCISG 8º		
GUERREROS DE LA INDEPENDENCIA		
Item 1		
1 Un mayor.....	350	4200
INVÁLIDOS		
<i>Plana mayor</i>		
Sueldos y ayuda de costas		
Item 2		
1 Coronel, jefe.....	550	
2 Teniente coronel, 2º jefe.....	450	
	1000	

	Al mes	Al año
	1000	
3 Tres capitanes, á \$ 230 c. u.....	690	
4 Dos tenientes, á \$ 180 c. u.....	360	
5 Sargento 1º, ordenanza.....	50	
6 ordenanza.....	40	
7 Cocinero.....	50	
8 Tres peones, á \$ 30 c. u.....	90	
9 Gastos de limpieza y lavado de ropa.....	150	
<i>Cuerpo</i>		
10 Sueldos de inválidos.....	16000	
	<u>18430</u>	221160
<i>Pensionistas</i>		
Item 3		
1 Pensionistas militares.....	155000	1860000
<i>Jubilaciones</i>		
Item 4		
1 Para jubilaciones.....	2800	33600
Total del inciso 8....		<u>2118960</u>
INCISO 9º		
LEY NÚM. 3318		
Item 1		
1 Para dar cumplimiento á la ley núm. 3318, de 23 de Noviembre de 1895.....		2200000
Total del inciso 9....		<u>2200000</u>
INCISO 10º		
GASTOS GENERALES		
Item 1		
1 Para transportes y pasajes de militares en servicio.....	15000	
2 Para construcciones y reparaciones de cuar- teles, alquileres é instalaciones para el ejército y guardia nacional, cuadro nacio-		
	<u>15000</u>	

	Al mes	Al año
	15000	
nal en Mendoza, establecimiento de Santa Catalina y fábrica de pólvora.....	42000	
3 Para el club militar.....	600	
4 Para subvención á la sociedad «Huérfanos militares».....	500	
5 Para gastos eventuales é imprevistos.....	6000	
6 Para alquileres de casas de las mayorías de la guardia nacional de la capital.....	1500	
7 Para subvención al Tiro federal argentino....		60000
8 Para subvenciones á sociedades de tiros en la República.....		40000
9 Para el mobiliario del Consejo Supremo de Guerra y Marina.....		6000
	<hr/> 65600	<hr/> 787200
Total del inciso 10....		<hr/> <hr/> 893200

ANEXO F

DEPARTAMENTO DE GUERRA

INCISOS	RESUMEN	AL AÑO \$ m/n
1	Ministerio.....	103320
2	Consejo S. de Guerra y Marina.....	77520
3	Estado Mayor General y Ejército.....	9256564
4	Dirección y Cuerpo de Sanidad del Ejército.....	425880
5	Colegio Militar.....	291940
6	Arsenal de Guerra.....	450120
7	Intendencia de Guerra.....	4123080
8	Guerreros de la Independencia, inválidos, pensionis- tas y jubilaciones.....	41770 8 ^{va} 2118960
9	Ley Núm. 3318.....	2200000
10	Gastos generales.....	893200
		<u>19940584</u>

19991

ANEXO G

DEPARTAMENTO DE MARINA

ANEXO G

DEPARTAMENTO DE MARINA

	Al mes	Al año
INCISO 1°		
SUBSECRETARÍA		
Item 1		
1 Un subsecretario.....	700	
2 Ayuda de costas.....	100	
3 Un auditor de marina.....	600	
4 Gastos de representación y ayuda de costas	200	
5 Un oficial mayor.....	550	
6 Cuatro directores de sección, á \$ 350 c. u.....	1400	
7 Cuatro subdirectores de sección, á \$ 250 c. u.	1000	
8 Cuatro escribientes, á \$ 130 c. u.....	520	
9 Un archivero.....	120	
10 Un capataz.....	80	
11 Cuatro ordenanzas, á \$ 70 c. u.....	280	
12 Para gastos de etiqueta.....	100	
	5650	67800
<i>Sección de contabilidad</i>		
Item 2		
1 Un jefe contador principal.....	450	
2 Un tenedor de libros.....	400	
3 Un escribiente.....	130	
	980	11760
Item 3		
1 Gastos imprevistos y eventuales.....	5000	60000
Total del inciso 1°....		139560

	Al mes	Al año
INCISO 2º		
ESTADO MAYOR GENERAL DE MARINA		
Item 1		
1 Un jefe de estado mayor general.....		
2 Un secretario (plana mayor activa).....		
3 Un inspector general (plana mayor activa)....		
4 Dos ayudantes (plana mayor activa).....		
5 Un escribiente.....	120	
<i>Ayudantía general</i>		
6 Un ayudante general (plana mayor activa)....		
7 Un ayudante (plana mayor activa).....		
8 Dos auxiliares (plana mayor activa).....		
9 Dos escribientes, á \$ 120 c. a.....	240	
10 Un archivero.....	120	
11 Tres escribientes, á \$ 100 c. u.....	300	
12 Cinco id., á \$ 90 c. u.....	450	
DIRECCIONES TÉCNICAS		
<i>Dirección de torpedos</i>		
13 Un jefe (plana mayor activa).....		
14 Un ayudante (plana mayor activa).....		
15 Un dibujante (civil).....	150	
16 Un pirotécnico.....	150	
17 Un escribiente.....	90	
<i>Dirección de artillería</i>		
18 Un jefe.....		
19 Un oficial ayudante (plana mayor activa).....		
20 Un dibujante (civil).....	150	
21 Un pirotécnico.....	150	
22 Un escribiente.....	90	
<i>Dirección de hidrografía, faros y balizas</i>		
23 Un jefe (plana mayor activa).....		
24 Un segundo jefe (plana mayor activa).....		
25 Dos auxiliares (plana mayor).....		
	2010	

	Al mes	Al año
	2010	
26 Un dibujante cartógrafo.....	250	
27 Un cronometrista.....	150	
28 Un escribiente.....	120	
29 Un mecánico inspector de faros.....	200	
INSPECCIONES		
<i>Inspección de máquinas</i>		
30 Un inspector general de máquinas.....	500	
31 Subinspector maquinista de 1 ^a	400	
32 Un dibujante de 1 ^a	180	
33 Un id. de 2 ^a	140	
34 Un id. de 3 ^a	100	
35 Un escribiente.....	120	
<i>Inspección de electricidad</i>		
36 Un jefe inspector de electricidad (plana ma- yor activa).....		
37 Un subinspector (del cuerpo de electricistas)	400	
38 Un dibujante (civil).....	150	
39 Un escribiente.....	90	
<i>Inspección del personal</i>		
40 Un jefe (plana mayor activa).....		
41 Un ayudante (plana mayor activa).....		
42 Un escribiente.....	120	
43 Dos escribientes, a \$ 100 c. u.....	200	
44 Cuatro id., a \$ 90 c. u.....	360	
<i>Cuerpo de comisarios instructores</i>		
45 Un jefe (plana mayor activa).....		
46 Un secretario (plana mayor activa).....		
47 Cuatro jefes ú oficiales (plana mayor activa).....		
48 Un escribiente.....	120	
49 Un escribiente.....	90	
<i>Servidumbre</i>		
50 Para mayordomo y ordenanzas.....	600	
	6300	75600

	Al mes	Al año
<i>Gastos</i>	6300	75600
Item 2		
1 Para gastos de escritorio del estado mayor y dependencias, reposición de instrumentos, etc.....	2000	24000
Total del inciso 2º....		<u>99600</u>
 INCISO 3º		
 PLANAS MAYORES		
 PLANA MAYOR ACTIVA		
 <i>Oficiales generales y superiores</i>		
Item 1		
1 Contra-almirante, sueldo y ayuda de costas..	1000	
2 Tres comodoros, sueldo y ayuda de costas, á \$ 800 c. u.....	2400	
3 Diez capitanes de navío, sueldo y ayuda de costas, á \$ 600 c. u.....	6000	
 <i>Guerreros del Paraguay</i>		
4 Ocho capitanes á \$ 400 c. u.....	3200	
5 Un teniente de navío.....	300	
6 Dos tenientes de fragata, á \$ 200 c. u.....	400	
7 Un guardia marina.....	100	
 <i>Jefes y oficiales</i>		
8 Treinta y dos capitanes de fragata, á \$ 400 c. u	12800	
9 Cuarenta y tres tenientes de navío, á \$ 300 c. u.	12900	
10 Cincuenta y ocho tenientes de fragata, á \$ 200 c. u.....	11600	
11 Cuarenta alféreces de navío, á \$ 150 c. u.....	6000	
12 Treinta alféreces de fragata, á \$ 125 c. u.....	3750	
13 Cuarenta y nueve guardias marina, á \$ 100 cada uno.....	4900	
	<u>65350</u>	

	Al mes	Al año
	65350	
14 Ayuda de costas para 60 jefes embarcados ó con destino equivalente, á \$ 50 c. u.....	3000	
15 Ayuda de costas para 180 oficiales embarcados ó con destino equivalente, á \$ 30 c. u....	5400	
16 Para gratificación de jefes y oficiales de la plana mayor activa (gratificación de embarque) y gratificación á los que presten servicios con cargos especiales en las reparticiones y establecimientos marítimos, de acuerdo con la planilla reglamentaria....	15000	
PLANA MAYOR DISPONIBLE		
17 Cinco capitanes de fragata, á \$ 266,66 c. u.....	1333 30	
18 Cinco tenientes de navío, á \$ 200 c. u.....	1000	
19 Cuatro tenientes de fragata, á \$ 133,33 c. u....	533 32	
PLANA MAYOR INACTIVA		
20 Cinco capitanes de fragata, á \$ 133,33 c. u.....	666 65	
21 Cinco tenientes de navío, á \$ 100 c. u.....	500	
22 Tres tenientes de fragata, á \$ 66,66 c. u.....	199 98	
23 Dos alféreces de navío, á 50 c. u.....	100	
24 Dos alféreces de fragata, á \$ 41,66 c. u.....	83 32	
<i>Retiro militar</i>		
25 Para sueldo de jefes y oficiales en situacion de retiro.....	8000	
	101166 57	1213998 84
CUERPOS DE LA ARMADA		
<i>Cuerpo de maquinistas</i>		
Item 2		
1 Seis maquinistas principales, jefes de máquinas, á \$ 350 c. u.....	2100	
2 Treinta maquinistas de 1ª clase á \$ 260 c. u..	7800	
	9900	

	Al mes	Al año
	9900	
3 Sesenta y cinco maquinistas de 2ª clase, á \$ 210 c. u.....	13650	
4 Ochenta maquinistas de 3ª clase, á \$ 150 c. u.....	12000	
5 Para gratificación del cuerpo de maquinistas (gratificación de embarque), y gratificación á los que presten servicios con cargos especiales en las reparticiones y establecimientos marítimos, de acuerdo con la planilla reglamentaria.....	9000	
<i>Cuerpo de mecánicos torpedistas</i>		
6 Un mecánico torpedista (jefe).....	350	
7 Un mecánico torpedista 1ª clase.....	260	
8 Cuatro mecánicos torpedistas de 2ª clase, á \$ 210 c. u.....	840	
9 Ocho mecánicos torpedistas de 3ª clase, á \$ 150 c. u.....	1200	
10 Para gratificación del cuerpo de mecánicos torpedistas (gratificación de embarque), y gratificación á los que presten servicios con cargos especiales en las reparticiones y establecimientos marítimos, de acuerdo con las planilla reglamentaria.....	800	
<i>Cuerpo de electricistas</i>		
11 Tres electricistas de 1ª clase, á \$ 260 c. u.....	780	
12 Seis electricistas de 2ª clase, á \$ 210 c. u.....	1260	
13 Ocho electricistas de 3ª clase, á \$ 160 c. u.....	1280	
14 Para gratificación del cuerpo de electricistas (gratificación de embarque), y gratificación á los que presten servicios con cargos especiales en las reparticiones y establecimientos marítimos, con arreglo á la planilla reglamentaria.....	1800	
<i>Cuerpo castrense</i>		
15 Tres capellanes á \$ 230 c. u.....	690	
16 Gastos de culto.....	10	
	<hr/> 53820	

	Al mes	Al año
<i>Prácticos</i>		
17 Un práctico mayor.....	250	
18 Dos prácticos patronos de embarcaciones de servicio, á \$ 200 c. u.....	400	
	54470	653640
PERSONAL SUBALTERNO		
<i>Cuerpo de marinería</i>		
Item 3		
1 Un contraamaestre 1º.....	200	
2 Dos contraamaestres 2ºs, á \$ 175 c. u.....	350	
3 Cuatro contraamaestres 3ºs, á 150 c. u.....	600	
4 Cinco contraamaestres de 1ª clase, á \$ 120 c. u.	600	
5 Cuarenta contraamaestres de 2ª clase, \$ 100 cada uno.....	4000	
6 Cincuenta cabos de mar de 1ª clase, á \$ 70 cada uno.....	3500	
7 Ciento treinta cabos de mar de 2ª clase, á \$ 55 c. u.....	7150	
8 Seiscientos marineros de 1ª clase, á \$ 35 c. u.	21000	
9 Quinientos marineros de 2ª clase, á \$ 30 c. u.	15000	
<i>Categoría artilleros</i>		
10 Un condestable 1º.....	200	
11 Dos condestables 2ºs, á \$ 175 c. u.....	350	
12 Cuatro condestables 3ºs, á \$ 150 c. u.....	600	
13 Diez condestables de 1ª clase, á \$ 120 c. u.....	1200	
14 Veinte condestables de 2ª clase, á \$ 100 c. u..	2000	
15 Cincuenta cabos de cañón de 1ª clase, á \$ 70 cada uno.....	3500	
16 Doscientos treinta cabos de cañón de 2ª clase, á \$ 55 c. u.....	12650	
17 Trescientos marineros artilleros, á \$ 35 c. u..	10500	
	83400	

	Al mes	Al año
	83400	
<i>Categoría torpedistas</i>		
18 Veinte condestables torpedistas, á \$ 100 c. u.	2000	
19 Cincuenta cabos torpedistas, á \$ 70 c. u.....	3500	
20 Ciento cincuenta marineros, á \$ 35 c. u.....	5250	
<i>Categoría electricistas</i>		
21 Doce ayudantes electricistas de 1ª clase, á \$ 120 c. u.....	1440	
22 Veinte ayudantes electricistas de 2ª clase, á \$ 70 c. u.....	1400	
23 Cuatro telegrafistas, á 120 c. u.....	480	
24 Cuatro guarda-hilos, á 60 c. u.....	240	
<i>Categoría timoneles</i>		
25 Un guarda-banderas 2º.....	175	
26 Seis guarda-banderas 3ºs, á \$ 150 c. u.....	900	
27 Tres guarda-banderas de 1ª clase, á \$ 120 cada uno.....	360	
28 Siete guarda-banderas de 2ª clase, á \$ 100 cada uno.....	700	
29 Seis cabos timoneles de 1ª clase, á \$ 70 c. u....	420	
30 Sesenta cabos timoneles de 2ª, á \$ 55 c. u.....	3300	
31 Noventa timoneles (marineros), á \$ 35 c. u....	3150	
<i>Categoría foguistas</i>		
32 Cincuenta ayudantes de maquinistas, á \$ 120 cada uno.....	6000	
33 Ochenta id. id. á \$ 100 c. u.....	8000	
34 Ciento cincuenta cabos foguistas de 1ª, á \$ 70 c. u.....	10500	
35 Ochenta cabos foguistas de 2ª, á \$ 55 c. u.....	4400	
36 Cuatrocientos foguistas, á \$ 50 c. u.....	20000	
37 Trescientos cincuenta carboneros, á \$ 35 c. u	12250	
	167865	

	Al mes	Al año
	167865	
<i>Categoría maestros de armas</i>		
38 Cuatro maestros de armas 3 ^{os} , á \$ 150 c. u.	600	
39 Diez maestros de armas de 1 ^a clase, á \$ 100 cada uno.....	1000	
40 Veinte maestros de armas de 2 ^a clase, á \$ 80 cada uno.....	1600	
<i>Categoría aprendices</i>		
41 Cien aprendices, á \$ 8 c. u.....	800	
<i>Categoría maestranza</i>		
42 Diecisiete carpinteros de 1 ^a clase, á \$ 110 c. u.	1870	
43 Siete carpinteros de 2 ^a clase, á \$ 90 c. u.....	630	
44 Veintinueve ayudantes carpinteros, á \$ 70 cada uno.....	2030	
45 Quince herreros de 1 ^a clase, á 11 ^o \$ c. u.	1650	
46 Ocho herreros de 2 ^a clase, á \$ 90 c. u.....	720	
47 Cuatro buzos, á \$ 120 c. u.....	480	
48 Diez armeros de 1 ^a clase, á \$ 120 c. u.....	1200	
49 Cinco armeros de 2 ^a , á \$ 100 c. u.....	500	
<i>Categoría músicos</i>		
50 Dos maestros de banda, á \$ 150 c. u.....	300	
51 Dos 2 ^{os} maestros de banda, á \$ 120 c. u.....	240	
52 Dos sargentos músicos á \$ 70 c. u.....	140	
53 Seis cabos músicos á \$ 55 c. u.....	330	
54 Cuarenta y ocho músicos, á \$ 40 c. u.....	1920	
55 Un sargento de banda lisa.....	60	
56 Ocho cabos de banda lisa, á \$ 50 c. u.....	400	
57 Treinta y un cornetas á \$ 40 c. u.....	1240	
58 Veintiséis tambores á \$ 40 c. u.....	1040	
<i>Categoría agregados</i>		
59 Diez escribientes á \$ 100 c. u.....	1000	
60 Veinte escribientes á \$ 80 c. u.....	1600	
	189215	

	Al mes	Al año
	189215	
61 Diez escribientes á \$ 70 c. u.....	700	
62 Dieciséis maestros de víveres de 1ª, á \$ 100 cada uno.....	1600	
63 Veintidós maestros de víveres de 2ª, á \$ 80 cada uno.....	1760	
64 Veinte mayordomos de 1ª, á \$ 90 c. u.....	1800	
65 Veinte mayordomos de 2ª, á \$ 70 c. u.....	1400	
66 Treinta dispenseros, á \$ 40 c. u.....	1200	
67 Ciento treinta mozos de cámara, á \$ 40 c. u....	5200	
68 Quince cocineros de 1ª, á \$ 90 c. u.....	1350	
69 Veintiseis cocineros de 2ª, á \$ 70 c. u.....	1820	
70 Catorce cocineros equipajes de 1ª, \$ 60 c. u....	840	
71 Treinta y cinco cocineros equipajes de 2ª, á \$ 50 c. u.....	1750	
72 Diez sastres, á \$ 60 c. u.....	600	
73 Dos zapateros, á \$ 60 c. u.....	120	
74 Diez peluqueros, á \$ 60 c. u.....	600	
	<hr/> 209955	2519460
RECLUTAMIENTO		
Item 4		
1 Para cuotas de enganche y gastos corres- pondientes.....	10000	120000
Total del Inciso 3º...		<hr/> 4507098 84
INCISO 4º		
ESCUELAS		
ESCUELA NAVAL MILITAR		
<i>Plana mayor</i>		
Item 1		
1 Un director.....		
2 Subdirector.....		
3 Un 3er comandante jefe del detall, teniente de navío ó de fragata.....		
4 Cinco oficiales subalternos.....		
5 Cien cadetes, gastos personales, á \$ 6 c. u....	600	
	<hr/> 600	

	Al mes	Al año
Profesores militares de la escuela ó cualquiera otra repartición de la armada, que serán jefes, oficiales ó maquinistas. Por cargo de las clases de.....	600	
6 Ordenanza y táctica militar (capitán de la compañía).....	100	
7 Aparejo, maniobra y táctica naval.....	100	
8 Torpedos.....	100	
9 Hidrografía.....	100	
10 Balística y artillería.....	120	
<i>Profesores civiles</i>		
11 Tres profesores de matemáticas, á \$ 400 c. u.	1200	
12 Un profesor de matemáticas.....	300	
13 Un profesor de física y química.....	300	
14 Un id. de astronomía y navegación.....	400	
15 Un id de construcción naval y de máquinas á vapor.....	300	
16 Un id de francés.....	150	
17 Un id de inglés.....	150	
18 Un id que dictará los ramos de gramática castellana y geografía.....	300	
19 Un id de dibujo.....	150	
20 Un ayudante encargado de los gabinetes de física y química.....	200	
21 Un profesor de esgrima.....	125	
22 Un id de gimnasia y natación.....	125	
<i>Personal civil</i>		
23 Un secretario del director.....	150	
24 Un escribiente de 1ª (para llevar los libros de la compañía, ropería, sastrería, etc.).....	120	
25 Dos escribientes para el detall, archivo y biblioteca, á \$ 90 c. u.....	180	
26 Un ecónomo.....	150	
27 Un albañil.....	60	
<i>Gastos varios</i>		
28 Para lavado, planchado, conservación de ropa de los aspirantes, compra de libros de texto y consulta, útiles de litografía, alum-		
	5480	

	Al mes	Al año
brado y combustible, conservación del edificio, gastos de los gabinetes de física y química, personal de servicio y eventuales.....	5480	
	2000	
	7480	89760
<i>Escuela de mecánicos torpedistas</i>		
Item 2		
1 Un director (sobresueldo).....	50	
2 Sobresueldo para dos mecánicos torpedistas, á \$ 30 c. u.....	60	
3 Sobresueldo para cuatro profesores que dictarán las clases de lectura, escritura, gramática, aritmética, álgebra, geometría, máquinas á vapor, á \$ 50 c. u.....	200	
	310	3720
<i>Escuela de condestables y artilleros</i>		
Item 3		
1 Un comandante (capitán de fragata ó teniente de navío).....		
2 Un 2º comandante (teniente de navío ó fragata).....		
3 Sobresueldo para cuatro oficiales instructores con cargos de clase, á \$ 50 c. u.....	200	
4 Un condestable de 1ª instructor, sobresueldo.	25	
5 Un condestable de 2ª instructor, sobresueldo.	25	
6 Dos maestros elementales, á \$ 130 c. u.....	260	
	510	6120
<i>Escuela de grumetes y aprendices</i>		
Item 4		
1 Jefe director (capitán de fragata ó teniente de navío) (P. M. A.).....		
2 Subdirector (teniente de navío ó de fragata) (P. M. A.).....		
3 Sobresueldo para cinco oficiales profesores, á \$ 50 c. u.....	250	
4 Dos profesores de primeras letras, á \$ 100 cada uno.....	200	
	450	

	Al mes	Al año
5 Sobresueldo para dos contramaestres de 1 ^a instructores, á \$ 25 c. u.....	450	
6 Sobresueldo para tres contramaestres de 2 ^a intructores, á \$ 15 c. u.....	50	
7 Sobresueldo para cuatro maestros de armas de 2 ^a intructores, á \$ 15 c. u.....	45	
8 Sobresueldo para dos condestables de 1 ^a instructores á \$ 25 c. u.....	60	
9 Sobresueldo para tres condestables de 2 ^a instructores, á \$ 15 c. u.....	50	
10 Sobresueldo para seis timoneles instructores, á \$ 25 c. u.....	45	
11 Sobresueldo para seis cabos de cañón instructores, á \$ 15 c. u.....	150	
12 Sobresueldo para ocho cabos de mar instructores, á \$ 15 c. u.....	90	
13 Cuatrocientos grumetes, gastos de lavado, á \$ 2 c. u.....	120	
14 Para subvencionar alumnos maquinistas en Europa.....	800	
	2000	
	<u>3860</u>	46320
Total del inciso 4°....		<u>145920</u>
 INCISO 5°		
SANIDAD DE LA ARMADA		
DIRECCIÓN		
Item 1		
1 Un inspector general (sobresueldo).....	200	
2 Un auxiliar.....	150	
3 Un escribiente.....	100	
4 Un ordenanza.....	60	
5 Un peón de farmacia.....	40	
6 Gastos de oficina é imprevistos.....	150	
 <i>Cuerpo de sanidad</i>		
7 Tres cirujanos de escuadra, á \$ 600 c. u.....	1800	
8 Seis cirujanos de división, á \$ 450 c. u.....	2700	
9 Dieciseis cirujanos de 1 ^a , á 350 c. u.....	5600	
10 Seis cirujanos de 2 ^a , á \$ 230 c. u.....	1380	
11 Un farmacéutico inspector.....	350	
12 Veinte idóneos en farmacia, á \$ 155 c. u.....	3100	
13 Gratificación de embarque para cirujanos, á \$ 300 y para farmacéuticos ó idóneos en farmacia. á \$ 100.....	7000	
14 Veinte enfermeros á 1 ^a , á \$ 70 c. u.....	1400	
15 Treinta enfermeros de 2 ^a , á \$ 55 c. u.....	1650	
	<u>25680</u>	308160
Total del inciso 5°....		<u>308160</u>

	Al mes	Al año
INCISO 6°		
INTENDENCIA DE LA ARMADA		
JUNTA ADMINISTRATIVA		
Item 1		
1 Intendente.....	1000	
2 Asignación para cuatro vocales.....	1600	
<i>Servicio administrativo de los buques y reparticiones</i>		
3 Un inspector general.....	400	
4 Un inspector.....	300	
5 Dos auxiliares á \$ 180 c. u.....	360	
6 Dos contadores inspectores á \$ 320 c. u.....	640	
7 Diez contadores de 1ª á \$ 300 c. u.....	3000	
8 Diez contadores de 2ª á \$ 200 c. u.....	2000	
9 Seis contadores de 3ª á \$ 150 c. u.....	900	
10 Quince auxiliares á \$ 120 c. u.....	1800	
<i>Precios y compras</i>		
11 Agente comprador, encargado de la oficina á \$ 200, viático \$ 20.....	220	
12 Un auxiliar á \$ 180, viático \$ 20.....	200	
13 Un auxiliar.....	120	
<i>Tipos y muestras</i>		
14 Encargado químico.....	250	
15 Un auxiliar.....	120	
<i>Secretaria</i>		
16 Secretario.....	500	
17 Prosecretario.....	300	
18 Encargado de la mesa de entradas.....	180	
	13890	

	Al mes	Al año
	13890	
19 Dos auxiliares, á \$ 150 c. u.....	300	
20 Archivero.....	120	
21 Dos escribientes, á \$ 120 c. u.....	240	
22 Cuatro escribientes, á \$ 100 c. u.....	400	
<i>Racionamiento</i>		
23 Encargado.....	250	
24 Dos auxiliares de 1 ^a , á \$ 180 c. u.....	360	
25 Un escribiente.....	100	
<i>Servicio</i>		
26 Un mayordomo.....	80	
27 Seis ordenanzas, á \$ 60 c. u.....	360	
<i>Contaduria</i>		
28 Contador.....	500	
29 Subcontador.....	400	
30 Tenedor de libros de 1 ^a	300	
31 Tenedor de libros de 2 ^a	250	
32 Dos auxiliares 1 ^{os} , á \$ 180 c. u.....	360	
33 Dos auxiliares 2 ^{os} , á \$ 120 c. u.....	240	
34 Dos liquidadores de haberes, á \$ 300 c. u.....	600	
35 Dos auxiliares, á \$ 200 c. u.....	400	
36 Tres auxiliares, á \$ 150 c. u.....	450	
37 Dos escribientes, á \$ 100 c. u.....	200	
<i>Tesoreria</i>		
38 Un tesorero.....	400	
39 Un subtesorero.....	250	
40 Cinco pagadores, á \$ 300 c. u.....	1500	
41 Cuatro auxiliares, á \$ 180 c. u.....	720	
42 Para viático de pagadores.....	400	
43 Para fallas de caja.....	50	
	<hr/> 23120	

	Al mes	Al año
	23120 _j	
<i>Almacenes</i>		
44 Jefe.....	450	
45 2º Jefe.....	350	
46 Tenedor de libros.....	250	
47 Dos auxiliares , á \$ 180 c. u.....	360	
48 Un inspector.....	140	
49 Dos auxiliares, á \$ 120 c. u.....	240	
50 Un encargado de la luz eléctrica.....	150	
<i>Depósito y reparto de viveres</i>		
51 Un encargado.....	200	
52 Dos auxiliares, á \$ 180 c. u.....	360	
<i>Sección articulos navales</i>		
53 Un encargado.....	200	
54 Dos auxiliares, á \$ 180 c. u.....	360	
<i>Combustibles</i>		
55 Auxiliar 1º.....	180	
56 Cuatro pesadores de carbón, á \$ 100 c. u.....	400	
57 Cuatro encargados de depósito de carbón, á \$ 100 c. u.....	400	
<i>Sección equipos</i>		
58 Dos auxiliares, á \$ 180 c. u.....	360	
<i>Taller de vestuario</i>		
59 Un encargado.....	300	
60 Un auxiliar.....	150	
61 Un escribiente.....	100	
<i>Oficina de transportes</i>		
62 Un jefe de oficina.....	400	
63 Un 2º jefe.....	180	
64 Un escribiente.....	100	
	28750	

	Al mes	Al año
	28750	
<i>Racionamiento, equipo y otros gastos</i>		
65 Para racionamiento del personal de la armada, prefectura y subprefecturas de puertos, aspirantes de la escuela naval y tropas de marina, vestuario y útiles de cama y rancho de aspirantes, oficiales de mar, cabos, marineros y tropa de marina, combustible y artículos de consumo, y de dotación fija para el entretenimiento y conservación del material naval, para medicamentos, instrumentos de cirugía, para enfermerías y jornales de peones, lanchaje y acarreo, provisiones, y servicios de faros y eventuales.....	260000	
66 Para compra de materiales, reparaciones de buques, combustibles y materias grasas para los talleres de marina.....	25000	
<i>Embarcaciones de servicio</i>		
67 Para personal de patrones maquinistas, marinería de las embarcaciones menores al servicio de la intendencia.....	3000	
	316750	3801000
Total del inciso 6°....		<u>3801000</u>
 INCISO 7°		
 CARRERA DE LA COSTA SUD		
 TRANSPORTES «SANTA CRUZ», «1° DE MAYO» Y «VILLARINO»		
 <u>Item 1</u>		
1 Tres comandantes, oficiales de la armada.....		
2 Tres segundos id id.....		
3 Tres oficiales mercantes á \$ 160.....	480	
4 Tres comisarios de 1ª á \$ 300 cada uno.....	900	
	<u>1380</u>	

	Al mes	Al año
	1380	
5 Tres comisarios de 2ª á \$ 200 cada uno.....	600	
6 Para personal de maestranza, marinería, foguistas, engrasadores, mozos de cámara y cocineros.....	13000	
	<u>14980</u>	<u>179760</u>
Total del inciso 7°....		<u>179760</u>
 INCISO 8° 		
ESTACIONES DE TORPEDOS DEL «TIGRE» «LA PLATA», «DIQUE FLOTANTE» Y TALLER MECÁNICO DEL APOSTADERO «LA PLATA».		
<u>Item 1</u>		
1 Para personal de operarios torneros, caldereros, fundidores, machacadores, modelistas, dibujantes, pintores, herreros, calafates y peones.....	6500	78000
		<u>78000</u>
Total del inciso 8°....		
 INCISO 9° 		
TALLERES DE MARINA		
DIRECCIÓN		
<u>Item 1</u>		
1 Director general oficial superior, sobresueldo.....	200	
2 Subdirector é ingeniero principal.....	600	
3 Secretario de la dirección.....	200	
4 Un escribiente.....	120	
5 Un escribiente.....	90	
 <i>Oficina de contabilidad</i> 		
6 Tenedor de libros.....	300	
7 Auxiliar 1°.....	180	
8 Un auxiliar 2°.....	150	
	<u>1840</u>	

	Al mes	Al año
<i>Construcciones y reparaciones</i>		
	1840	
9 Un ingeniero jefe de talleres.....	400	
10 Un ingeniero inspector.....	350	
11 Un ingeniero auxiliar.....	300	
12 Un encargado del control.....	130	
13 Un dibujante proyectista.....	200	
14 Dos dibujantes á \$ 150 cada uno.....	300	
15 Un maestro mayor de ribera.....	240	
16 Un capataz de mecánica.....	200	
<i>Personal á jornal</i>		
17 Para pago del personal de operarios, peones, etcétera.....	25000	
<i>Escuela para los aprendices mecánicos</i>		
18 Un maestro de escuela.....	150	
19 Dos ayudantes á \$ 80 cada uno.....	160	
	29270	351240
Total del inciso 9º....		<u>351240</u>
 INCISO 10º		
 PARQUE DE ARTILLERÍA EN ZÁRATE		
<i>Item 1</i>		
1 Un jefe (P. M. A.).....		
2 Un 2º jefe (P. M. A.).....		
3 Un armero mecánico.....	150	
4 Sobresueldo para un condestable de 1ª.....	25	
5 Para pago de veinte peones á \$ 45 cada uno..	900	
 MARTÍN GARCÍA		
 <i>Comandancia de la isla—Compañía de Disciplina de la Armada y Presidio Militar</i>		
6 Un jefe comandante (P. M. A.).....		
7 Un segundo comandante (P. M. A.).....		
	1075	

	Al mes	Al año
	1075	
8 Sobresueldo para el comandante de la compañía de disciplina (oficial del batallón infantería de marina).....	50	
9 Cuatro sargentos celadores á \$ 60 c. u.....	240	
10 Un carpintero.....	80	
11 Un herrero.....	80	
12 Un cocinero.....	80	
13 Cuatro albañiles á \$ 60 c. u.....	240	
POLVORÍN Y CARTUCHERÍA		
14 Un jefe teniente de navío ó fragata.....		
15 Dos ayudantes (P. M. A).....		
16 Sobresueldo para un condestable de 1 ^a	25	
17 Un mecánico ajustador.....	150	
18 Un albañil.....	60	
19 Seis peones á \$ 60 c. u.....	360	
	2440	29280
Total del inciso 10....		29280
INCISO 11°		
BATALLÓN DE INFANTERÍA DE MARINA		
<u>Item 1</u>		
1 Un teniente coronel jefe, ayuda de costas.....	50	
2 Un mayor segundo jefe, ayuda de costas.....	50	
3 Un capitán ayudante, ayuda de costas.....	30	
4 Un subteniente abanderado, ayuda de costas	30	
5 Un director de banda, sueldo \$ 150 y ayuda de costas \$ 30	180	
6 Un sargento 1° de música.....	50	
7 Tres sargentos 2 ^{os} de música, á \$ 40 c. u.....	120	
8 Tres cabos de música, á \$ 30 c. u.....	90	
9 Veintitres músicos á \$ 20 c. u.....	460	
10 Un sargento 2° maestro de cornetas.....	40	
11 Ocho cornetas á \$ 20 c. u.....	160	
12 Un sargento 2° maestro de tambores.....	40	
13 Ocho tambores á \$ 20 c. u.....	160	
14 Para gastos de banda	50	
	1510	

	Al mes	Al año
<i>Compañías</i>	1510	
15 Cuatro capitanes, cuatro tenientes 1 ^{os} , cuatro tenientes 2 ^{os} y doce subtenientes.....		
16 Ayuda de costas para veinticuatro oficiales, á \$ 30 c. u.....	720	
17 Cuatro sargentos 1 ^{os} , á \$ 50 c. u.....	200	
18 Veinticuatro sargentos 2 ^{os} , á \$ 40 c. u.....	960	
19 Treinta y dos cabos, á \$ 30 c. u.....	960	
20 Trescientos soldados, á \$ 15 c. u.....	4500	
21 Un armero.....	100	
	<hr/> 8950	107400
<i>Compañía artillería de costas</i>		
Item 2		
1 Un teniente de navío, ayuda de costas.....	50	
2 Un capitán ayuda de costas.....	30	
3 Dos tenientes 2 ^{os} , ayuda de costas á \$ 30 cada uno.....	60	
4 Dos alféreces, ayuda de costas á \$ 20 c. u.....	40	
5 Un sargento 1 ^o maestro de cornetas.....	50	
6 Dos sargentos 1 ^{os} á \$ 50 c. u.....	100	
7 Cuatro sargentos 2 ^{os} á \$ 40 c. u.....	160	
8 Doce cabos á \$ 30 c. u.....	360	
9 Dos cornetas á \$ 20 c. u.....	40	
10 Cuatro tambores á \$ 20 c. u.....	80	
11 Cien soldados á \$ 15 c. u.....	1500	
	<hr/> 2470	29640
Total del inciso 11....		<hr/> <u>137040</u>
INCISO 12 ^o		
FAROS— <i>San Antonio—Punta Médanos—Punta Mogotes—Rio Negro—Isla de los Estados.</i>		
PONTONES—FAROS— <i>Banco Chico—Punta de Indio Punta Piedra—Bahia Blanca</i>		
FAROLAS— <i>Martin Garcia—Boca del Riachuelo.</i>		
Item 1		
1 Tres torreros de 1 ^a á \$ 200 c. u.....	600	
2 Ocho id. de 2 ^a á \$ 150 c. u.....	1200	
	<hr/> 1800	

	Al mes	Al año
	1800	
3 Doce torreros 3ª á \$ 100 c. u.....	1200	
4 Seis contraмаestres de 3ª á \$ 70 c. u.....	420	
5 Tres guardamáquinas, á \$ 70 c. u.....	210	
6 Dieciseis cabos de mar á \$ 45 c. u.....	720	
7 Cuarenta y cinco marineros de 2ª á \$ 25 c. u.....	1125	
	5475	
Total del inciso 12....		65700
		65700

INCISO 13

PREFECTURAS GENERALES DE PUERTOS
Y SUBPREFECTURAS

Prefectura general

Item 1	
1 Prefecto general de puertos.....	800
2 Oficial mayor.....	500
3 Tres inspectores de subprefecturas de los ríos y Atlántico, á \$ 250 c. u.....	750
4 Encargado de recibir y remitir los víveres, vestuario y tramitación de expedientes.....	200
5 Dos auxiliares, á \$ 130 c. u.....	260
6 Encargado de la mesa de entradas y salidas.....	200
7 Tres escribientes, á \$ 90 c. u.....	270
8 Tres id., á \$ 80 c. u.....	240
9 Encargado de la estadística.....	200
10 Auxiliar.....	100
11 Encargado de la oficina de ultramar y cabotaje.....	200
12 Un auxiliar.....	100
13 Encargado de la oficina de matrículas.....	200
14 Contador habilitado.....	250
15 Segundo id., id.....	150
16 Encargado de sumarios y asuntos judiciales.....	200
17 Perito naval.....	200
18 Práctico mayor.....	200
19 Auxiliar del id. (patentado).....	120
20 Inspector de máquinas (sueldo y gastos).....	350
21 Segundo id., id.....	200
22 Archivero.....	100
23 Mayordomo.....	60
24 Tres ordenanzas, á \$ 40 c. u.....	120
	5970

	Al mes	Al año
	5970	
25 Útiles de escritorio, alumbrado, servicio telegráfico y telefónico, publicaciones y eventuales	1000	
26 Para viático de inspectores.....	300	
<i>Ayudantia</i>		
27 Jefe	250	
28 Segundo id.....	200	
29 Dos inspectores de baliza y ribera á \$ 150 cada uno.....	300	
30 Encargado del registro de días hábiles.....	90	
31 Seis ayudantes 1 ^{os} , á \$ 100 c. u.....	600	
32 Seis id. 2 ^{os} , á 80 c. u.....	480	
33 Cinco prácticos, á \$ 100 c. u.....	500	
34 Intérprete.....	80	
35 Contramaestre 1 ^o	70	
36 Dos id. 2 ^{os} á \$ 50 c. u.....	100	
37 Dos timoneles á \$ 40 c. u.....	80	
38 Cuarenta marineros á \$ 30 c. u.....	1200	
39 Carpintero.....	80	
40 Despensero	80	
41 Cocinero.....	70	
42 Gastos de escritorio, limpieza y tranways....	130	
<i>Destacamento Sud</i>		
43 Jefe	200	
44 Dos ayudantes 1 ^{os} á \$ 100 c. u.....	200	
45 Contramaestre 2 ^o	50	
46 Timonel	40	
47 Veinte marineros, á \$ 30 c. u.....	600	
<i>Destacamento Norte</i>		
48 Jefe	200	
49 Dos ayudantes 1 ^{os} , á \$ 100 c. u.....	200	
50 Contramaestre 2 ^o	50	
51 Timonel	40	
52 Veinte marineros á \$ 30 c. u.....	600	
<i>Personal de siete vapores</i>		
53 Siete prácticos patrones á \$ 140 c. u.....	980	
54 Siete contrameestres á \$ 100 c. u.....	700	
	15440	

	Al mes	Al año
	15440	
55 Siete maquinistas, á \$ 120 c. u.....	840	
56 Catorce foguistas, á \$ 70 c. u.....	980	
57 Siete cabos 1 ^{os} , á \$ 60 c. u.....	420	
58 Treinta y cinco marineros á \$ 35 c. u.....	1225	
<i>Personal para quince lanchas</i>		
59 Quince patrones, á \$ 100 c. u.....	1500	
60 Quince maquinistas, á \$ 100 c. u.....	1500	
<i>Dársena Sud</i>		
61 Jefe de amarradores.....	300	
62 Un práctico.....	175	
63 Dos contramaestres, á \$ 80 c. u.....	160	
64 Seis marineros, á \$ 35 c. u.....	210	
<i>Dársena Norte</i>		
65 Un práctico.....	175	
66 Dos contramaestres, á \$ 80 c. u.....	160	
67 Seis marineros, á \$ 35 c. u.....	210	
<i>Dique núm. 1</i>		
68 Un práctico.....	175	
69 Dos contramaestres, á \$ 80 c. u.....	160	
70 Seis marineros, á \$ 35 c. u.....	210	
<i>Dique núm. 2</i>		
71 Un práctico.....	175	
72 Dos contramaestres, á \$ 80 c. u.....	160	
73 Seis marineros, á \$ 35 c. u.....	210	
<i>Dique núm. 3</i>		
74 Un práctico.....	175	
75 Dos contramaestres, á \$ 80 c. u.....	160	
76 Seis marineros, á \$ 35 c. u.....	210	
<i>Dique núm. 4</i>		
77 Un práctico.....	175	
78 Dos contramaestres, á \$ 80 c. u.....	160	
79 Seis marineros, á \$ 35 c. u.....	210	
	25475	305700

	Al mes	Al año
SUBPREFECTURAS		
<i>La Plata (1ª Categoría)</i>		
Item 2		
Subprefecto militar		
1 Ayudante 1º.....	100	
2 Dos id segundos á \$ 80 c/u.....	160	
3 Contramaestre 1º.....	70	
4 Idem 2º.....	50	
5 Dos timoneles, á \$ 40 c/u.....	80	
6 Doce marineros, á 25 \$ c/u.....	300	
<i>Rosario (1ª Categoría)</i>		
Subprefecto militar		
7 Ayudante 1º.....	100	
8 Tres id. 2os, á \$ 80 c/u.....	240	
9 Carpintero.....	70	
10 Contramaestre 1º.....	70	
11 Idem 2º.....	50	
12 Dos timoneles á \$ 40 c/u.....	80	
13 Veinte marineros, á \$ 30 c/u.....	600	
<i>Paraná (2ª Categoría)</i>		
Subprefecto militar		
14 Ayudante 1º.....	100	
15 Dos id 2os, á \$ 60 c/u.....	120	
16 Contramaestre 1ª.....	70	
17 Dos timoneles, á \$ 35 c/u.....	70	
18 Doce marineros, á \$ 25 c/u.....	300	
<i>Corrientes (2ª Categoría)</i>		
Subprefecto militar.		
19 Ayudante 1º.....	100	
20 Dos id 2os, á \$ 60 c/u.....	120	
21 Carpintero.....	70	
22 Contramaestre 1º.....	70	
23 Dos timoneles, á \$ 35 c/u.....	70	
24 Doce marineros, á \$ 25 c/u.....	300	
<i>Santa Fe (2ª Categoría)</i>		
Subprefecto militar.		
25 Ayudante 1º.....	100	
26 Dos ayudantes 2os, á \$ 60 c/u.....	120	
27 Contramaestre 1ª.....	70	
28 Dos timoneles, á \$ 35 c/u.....	70	
29 Doce marineros, á \$ 25 c/u.....	300	
	4020	

	Al mes	Al año
<i>Concordia (2ª Categoría)</i>	4020	
Subprefecto militar.		
30 Ayudante 1º	100	
31 Dos id 2os, á \$ 60 c./u.....	120	
32 Carpintero.....	70	
33 Contra maestre 1º.....	70	
34 Dos timoneles, á \$ 35 c/u.....	70	
35 Doce marineros, á \$ 25 c/u.....	300	
<i>Uruguay (2ª Categoría)</i>		
36 Subprefecto civil.....	200	
37 Ayudante 1º.....	100	
38 Dos id 2os, á \$ 60 c/u.....	120	
39 Contra maestre 1º.....	70	
40 Dos timoneles, á \$ 35 c/u.....	70	
41 Doce marineros á \$ 25 c. u.....	300	
<i>Gualeguaychú (2ª Categoría)</i>		
42 Subprefecto civil.....	200	
43 Ayudante 1º.....	100	
44 Dos id 2os, á \$ 60 c/u.....	120	
45 Contra maestre 1º.....	70	
46 Dos timoneles, á \$ 35 c/u.....	70	
47 Doce marineros, á \$ 25 c/u.....	300	
<i>San Nicolás (2ª Categoría)</i>		
Subprefecto militar.		
48 Ayudante 1º.....	100	
49 Dos id 2os á \$ 60 c/u.....	120	
50 Contra maestre 1º.....	70	
51 Dos timoneles á \$ 35 c/u.....	70	
52 Doce marineros á \$ 25 c/u.....	300	
<i>Campana (2ª Categoría)</i>		
53 Subprefecto civil.....	200	
54 Ayudante 1º.....	100	
55 Dos id 2os, á \$ 60 c/u.....	120	
56 Contra maestre 1º.....	70	
57 Dos timoneles á \$ 35 c/u.....	70	
58 Doce marineros á \$ 25 c/u.....	300	
<i>Tigre (2ª Categoría)</i>		
59 Subprefecto civil.....	200	
60 Ayudante 1º.....	100	
	8290	

	Al mes	Al año
61 Dos id 2 ^{os} , á \$ 60 c/u.....	8290	
62 Contra maestre 1 ^o	120	
63 Dos timoneles á \$ 35 c/u.....	70	
64 Doce marineros á \$ 25 c/u.....	70	
	300	
<i>Monte Caseros (2^a categoria)</i>		
65 Subprefecto civil.....	200	
66 Ayudante 1 ^o	100	
67 Dos id 2 ^{os} á \$ 60 c/u.....	120	
68 Contra maestre 1 ^o	70	
69 Dos timoneles á \$ 35 c/u.....	70	
70 Ocho marineros á \$ 25 c/u.....	200	
<i>Paso de los Libres (2^a categoria)</i>		
Suprefecto militar.		
71 Ayudante 1 ^o	100	
72 Dos id 2 ^{os} á \$ 60 c/u.....	120	
73 Contra maestre 1 ^o	70	
74 Dos timoneles á \$ 35 c/u.....	70	
75 Ocho marineros á \$ 25 c/u.....	200	
<i>Santo Tomé (2^a categoria)</i>		
Suprefecto militar.		
76 Ayudante 1 ^o	100	
77 Dos id 2 ^{os} á \$ 60 c/u.....	120	
78 Contra maestre 1 ^o	70	
79 Dos timoneles á \$ 35 c/u.....	70	
80 Ocho marineros á \$ 25 c/u.....	200	
<i>Posadas (2^a categoria)</i>		
Subprefecto militar.		
81 Ayudante 1 ^o	100	
82 Dos id 2 ^{os} á \$ 60 c/u.....	120	
83 Contra maestre 1 ^o	70	
84 Dos timoneles á \$ 35 c/u.....	70	
85 Doce marineros á \$ 25 c. u.....	300	
<i>La Paz (3^a categoria)</i>		
86 Subprefecto civil.....	130	
87 Timonel.....	35	
88 Seis marineros á 20 c. u.....	120	
	<hr/> 11675	

	Al mes	Al año
<i>Bella Vista (3ª categoría)</i>	11675	
89 Subprefecto civil.....	130	
90 Timonel.....	35	
91 Seis marineros á \$ 20 c. u.....	120	
<i>Goya (3ª categoría)</i>		
92 Subprefecto civil.....	130	
93 Timonel.....	35	
94 Seis marineros á \$ 20 c. u.....	120	
<i>Alvear (3ª categoría)</i>		
95 Subprefecto civil.....	130	
96 Timonel.....	35	
97 Seis marineros á \$ 20 c. u.....	120	
<i>Barranqueras (3ª categoría)</i>		
Subprefecto militar:		
98 Timonel.....	35	
99 Seis marineros á \$ 20 c. u.....	120	
<i>Formosa (3ª categoría)</i>		
100 Subprefecto civil.....	130	
101 Timonel.....	35	
102 Seis marineros á \$ 20 c. u.....	120	
<i>Bermejo (3ª categoría)</i>		
103 Subprefecto civil.....	130	
104 Timonel.....	35	
105 Seis marineros á 20 c. u.....	120	
<i>Pilcomayo (3ª categoría)</i>		
106 Subprefecto civil.....	130	
107 Timonel.....	35	
108 Seis marineros á \$ 20 c. u.....	120	
	13540	

	Al mes	Al año
<i>Gualeguay (3ª categoría)</i>		
	13540	
Subprefecto militar		
109 Timonel	35	
110 Seis marineros á \$ 20 c. u.....	120	
<i>Colón (3ª categoría)</i>		
111 Subprefecto civil.....	130	
112 Timonel	35	
113 Seis marineros á \$ 20 c. u	120	
<i>Victoria (3ª categoría)</i>		
114 Subprefecto civil	130	
115 Timonel	35	
116 Seis marineros á \$ 20 c. u.....	120	
<i>Ibicuy (4ª categoría)</i>		
117 Ayudante 1º	90	
118 Timonel	35	
119 Cuatro marineros á \$ 20 c. u.....	80	
<i>Ensenada (4ª categoría)</i>		
120 Ayudante 1º	90	
121 Timonel	35	
122 Cuatro marineros á \$ 25 c. u.....	100	
<i>Colastiné (4ª categoría)</i>		
123 Ayudante 1º.....	90	
124 Timonel	35	
125 Cuatro marineros á \$ 20 c. u.....	80	
<i>San Fernando (4ª categoría)</i>		
126 Ayudante 1º.....	90	
127 Timonel	35	
128 Cuatro marineros á \$ 25 c. u.	100	
	<hr/> 15125	

	Al mes	Al año
<i>Villa Constitución (4ª categoría)</i>	15125	
129 Ayudante 1º	90	
130 Timonel	35	
131 Cuatro marineros á \$ 20 c. u.....	80	
 <i>Bouvier (4ª categoría)</i>		
132 Ayudante 1º.....	90	
133 Timonel	35	
134 Cuatro marineros á \$ 20 c. u.....	80	
 <i>Pindaiti (4ª categoría)</i>		
135 Ayudante 1º.....	90	
136 Timonel	35	
137 Cuatro marineros á \$ 20 c. u.....	80	
 <i>Oroño (4ª categoría)</i>		
138 Ayudante 1º.....	90	
139 Timonel 1º.....	35	
140 Cuatro marineros á \$ 20 c. u.....	80	
 <i>Garruchos (4ª categoría)</i>		
141 Ayudante 1º	90	
142 Timonel	35	
143 Cuatro marineros á \$ 20 c. u.....	80	
JURISDICCIÓN DEL ATLÁNTICO		
 <i>Bahia Blanca (1ª categoría)</i>		
Subprefecto militar.....		
144 Ayudante 1º	100	
145 Práctico	125	
146 Carpintero.....	70	
147 Herrero.....	70	
148 Contra maestre 1º.....	70	
149 Dos timoneles á \$ 40 c. u	80	
150 Doce marineros á \$ 35 c u.....	420	
	17085	

	Al mes	Al año
	17085	
<i>Patagones y Estacionario de Prácticos</i>		
Subprefecto militar.		
151 Un timonel	40	
152 Cuatro marineros á \$ 35 c. u.....	140	
<i>Estacionario</i>		
153 Dos prácticos á \$ 80 c. u.....	160	
154 Cuatro marineros á 35 c. u.....	140	
<i>Isla de los Estados (1ª categoría)</i>		
Subprefecto militar.		
155 Ayudante 1º	100	
156 Práctico	100	
157 Carpintero.....	80	
158 Herrero.....	70	
159 Contraмаestre 1º.....	70	
160 Dos timoneles á \$ 40 c. u.....	80	
161 Veinte marineros á \$ 35 c. u.....	700	
<i>Presidio</i>		
Ayudante militar		
<i>Rio Gallegos (1ª categoría)</i>		
Subprefecto militar.....		
162 Ayudante 1º.....	100	
163 Práctico (patrón).....	80	
164 Carpintero.....	70	
165 Herrero	70	
166 Contraмаestre 1º.....	70	
167 Dos timoneles á \$ 40 c. u.....	80	
168 Doce marineros á \$ 35 c. u.....	420	
<i>Santa Cruz (2ª categoría)</i>		
Subprefecto militar.....		
169 Ayudante 1º	100	
170 Carpintero.....	70	
171 Contraмаestre 1º.....	70	
172 Timonel	40	
173 Ocho marineros á \$ 35 c. u.....	280	
	20215	

	Al mes	Al año
<i>Puerto Madryn (2ª categoría)</i>	20215	
Subprefecto militar		
174 Ayudante 1º.....	100	
175 Carpintero.....	70	
176 Contra maestre 1º.....	70	
177 Timonel	40	
178 Ocho marineros á \$ 35 c. u.....	280	
<i>Ushuaia (4ª categoría)</i>		
179 Ayudante 1º.....	100	
180 Timonel	40	
181 Cuatro marineros á \$ 35 c. u.....	140	
<i>Varios gastos</i>		
182 Alquiler de casa de subprefecturas, útiles de escritorio y alumbrado	1600	
VAPORES EN SERVICIO, PUERTO DE LA CAPITAL		
<i>«Vigilante»</i>		
183 Contra maestre 1º (patrón).....	120	
184 Maquinista.....	150	
185 Dos ayudantes de máquinas á \$ 100 c. u.....	200	
186 Tres foguistas á \$ 50 c. u.....	150	
187 Dos cabos de mar á \$ 55 c. u.....	110	
188 Once marineros á \$ 30 c. u.....	330	
189 Dos timoneles á \$ 35 c. u.....	70	
190 Cocinero.....	50	
<i>«Victoria»</i>		
191 Maquinista.....	100	
PUERTO DE GUALEGUAYCHÚ		
<i>«Guardián»</i>		
192 Contra maestre 1º (patrón).....	120	
193 Maquinista.....	150	
194 Id 2º.....	100	
195 Dos foguistas á \$ 50 c. u.....	100	
196 Cocinero.....	45	
197 Carbonero.....	35	
198 Cuatro marineros á \$ 25 c. u.....	100	
	<hr/> 24585	

	Al mes	Al año
PUERTO DE BAHÍA BLANCA <i>«Bahía Blanca»</i>		
199 Contramaestre 1° (patrón).....	120	
190 Maquinista.....	150	
201 Dos ayudantes id á \$ 100 c. u.....	200	
202 Tres foguistas á \$ 50 c. u.....	150	
203 Dos cabos de mar á \$ 55 c. u.....	110	
204 Once marineros á \$ 35 c. u.....	385	
205 Cocinero.....	50	
PUERTO DEL ROSARIO <i>«Ronda»</i>		
206 Maquinista.....	100	
PUERTO DE SANTA FE <i>«Vigia»</i>		
207 Maquinista.....	100	
PUERTO DEL PARANÁ <i>«Penguin»</i>		
908 Maquinista.....	100	
PUERTO DE CORRIENTES <i>«Lujanera»</i>		
209 Maquinista.....	100	
PUERTO DE CONCORDIA <i>«Fueguina»</i>		
210 Maquinista.....	100	
	26250	

	Al mes	Al año
PUERTO DEL TIGRE <i>«Pioner»</i>		
211 Maquinista.....	100	
PUERTO DE ISLA DE LOS ESTADOS <i>«Cútter Bahía Blanca»</i>		
212 Piloto práctico.....	170	
213 Contramaestre 1º.....	70	
214 Cocinero.....	50	
215 Dos marineros á \$ 35 c. u.....	70	
	<hr/> 26710	320520
Total del inciso 13....		<hr/> 626220 <hr/>
INCISO 14º GASTOS VARIOS		
Item 1		
1 Para construcciones en el departamento de Marina.....	10000	
2 Para reparaciones y entretenimiento de edificios.....	2000	
3 Para pasajes, remolques, remuneración de prácticos, sobre haberes de foguistas y premios á mejores tiradores.....	10000	
4 Para compra de muebles, libros, útiles de escritorio, publicaciones é impresiones y eventuales de lcs buques.....	5000	
	<hr/> 27000	324000
Item 2		
1 Para pago de pensiones y jubilaciones.....	6000	72000
Item 3		
1 Subvención al Asilo Naval.....	500	6000
Item 4		
1 Subvención al Centro Naval.....	300	3600
Total del inciso 14....		<hr/> 405600 <hr/>

ANEXO G

DEPARTAMENTO DE MARINA

INCISOS	RESÚMEN	AL AÑO \$ m/a
1	Subsecretaría.....	139560
2	Estado Mayor General de Marina.....	99600
3	Planas mayores.....	4507098 84
4	Escuelas.....	145920
5	Sanidad de la armada.....	308160
6	Intendencia de la armada.....	3801000
7	Carrera de la costa Sud.....	179760
8	Estaciones de torpedos.....	78000
9	Talleres de marina.....	351240
10	Parque de artillería en Zárate.....	29280
11	Batallón infantería de marina.....	137040
12	Faros.....	65700
13	Prefectura general de puertos y subprefecturas.....	626220
14	Gastos varios.....	405600
		<u>10874178,84</u>



	Al año — \$ m/n	Al año — \$ oro
10 Terminación del camino á Singuil.....	591500	90000
11 Para componer el camino de Villa Prima á Pomán.....	20000	
	10000	
<i>Mendoza</i>		
12 Terminación del puente de Tunuyán y devolución de garantía al contratista.....	12000	
13 Arreglo del camino nacional directo de Mendoza al Neuquen y puente sobre el Río Grande.....	16000	
CAMINOS INTERNACIONALES		
14 Camino internacional á Bolivia por la Quebrada de Humahuaca.....	30000	
15 Conservación del camino carretero de Punta de Vaca á la Cumbre.....	10000	
16 Arreglo del paso del Portillo.....	15000	
Total del ítem 3....	704500	90000
<i>Arquitectura</i>		
Item 4		
1 Para San Antonio, consolidación y construcción de caballerizas, Médanos y San Antonio.....	25000	
2 Reparaciones de edificios fiscales.....	300000	
3 Conservación del palacio de gobierno.....	36000	
4 Construcción y revestimiento de piedra del edificio del Congreso.....	720000	
5 Para ayudar á la construcción de escuelas en Pomán, Singuil y Colpe á \$ 3000 c. u.....	9000	
6 Para ensanche de la escuela normal de niñas en Jujuy.....	10000	
7 Para pagar reparaciones hechas en el Colegio Nacional de Jujuy.....	3000	
8 Para la terminación de las escuelas de Salavina, Herrera, Clodomira y La Punta \$ 3000 c. u.....	12000	
9 Para la casa de aislamiento de Santa Fe (Capital)..	20000	
Total del ítem 4....	1135000	
<i>Irrigación</i>		
Item 5		
1 Para el canal del Chamental.....	4500	
2 Canalización del arroyo Tala (Tucumán).....	12500	
3 Pozo de ensayo en Patquia.....	10000	
4 Estudio de diques, embalses y canales para irrigación.....	200000	
5 Para obras de irrigación en Villa Mercedes (San Luis).....	50000	
	277000	

	Al año — \$ m/n	Al año — \$ oro
	277000	
6 Para el canal de irrigación que se construye en Belle Ville.....	20000	
7 Para los trabajos de irrigación en el río Salí (Tucumán).....	20000	
8 Para embalse y aprovechamiento del agua de la vertiente de la Punta (Choya).....	30000	
9 Para estudios de irrigación, embalses de agua y perforaciones en la provincia de San Luis	50000	
10 Para ensayos de pozos artesianos en Leales (Tucumán).....	5000	
11 Para reconstrucción del dique nivelador y compartidor de las aguas en el río San Juan.....	200000	
Total del ítem 5.....	602000	
<i>Puerto de la Capital y Riachuelo</i>		
Item 6		
1 Para conservación del canal norte.....		400000
2 Para pago de las obras ejecutadas por los empresarios del Puerto de la Capital.....		1600000
3 Ensanche de la entrada sud del puerto.....	120000	
4 Reconstrucción de muelles y embarcaderos en el Riachuelo.....	97000	
5 Terminación de edificios, varaderos y talleres.....	40000	
<i>Rosario</i>		
6 Conservación del canal y valizamiento.....	350000	
7 Conclusión del muelle.....	200000	
<i>Uruguay</i>		
8 Terminación del muelle y saneamiento del canal.....	103000	
<i>Corrientes</i>		
9 Para mejoramiento y conservación del muelle.....	20000	
<i>Navegación de los ríos</i>		
10 Para estudios hidrográficos en las costas del Atlántico, estuario del Río de la Plata, Paraná, Uruguay y Bermejo.....	200000	
11 Dragado y valizamiento del Paraná, desde Martín García á Rosario.....	280000	500000
12 Para ampliación del tren de dragado y accesorios.....		
	1410000	2500000

13	Para continuar los trabajos de dragado en el río Victoria (Entre Ríos).....	20000	2500000
14	Para compra de dragas y canalización de Martín García, conforme á la Ley núm. 3657.....		450000
	Total del ítem 6....	1430000	2950000

OBRAS DE SALUBRIDAD

Item 7			
1	Conexiones externas.....	24000	
2	Obras domiciliarias á construirse por cuenta de particulares.....	20000	
3	Construcción de obras domiciliarias en edificios del Estado.....	25000	
4	Reconstrucción del conducto Cangallo y construcción de la curva de enlace.....	86000	
5	Tercera sección del conducto general de desagües	500000	
6	Nuevas bombas impelentes en la Recoleta.....	238582	20
7	Edificio de bombas impelentes (saldo).....	25000	
8	Nuevo túnel de agua filtrada en la casa de bombas número 4.....	50837	
9	Conducto suplementario de toma de agua.....	450000	
10	Casa de bombas cerca del pozo número 11.—Edificio y maquinaria.....	200000	
11	Provisión de agua á Flores.....	380000	
12	Tres calderas para la casa de bombas elevadoras..	17400	
13	Estudios y proyectos.....	25000	
14	Oficina de dibujos y archivo de planos.....	18000	
15	Nueva cañería de bombas, incluyendo válvulas, etcétera	480000	
16	Para comenzar las obras del nuevo distrito 27.....	200000	
17	Maquinaria para dicho distrito.....	48000	
18	Material de hierro para el gran depósito distribuidor.....	110000	
	Total del ítem 7....	2897819	20

OBRAS DE SALUBRIDAD EN LAS PROVINCIAS

Item 8			
1	Para estudios de obras de salubridad en las capitales de provincias.....	120000	
2	Para provisión de agua corriente en la ciudad de Jujuy.....	50000	
3	Para subvenir á las obras de provisión de aguas filtradas en la ciudad de San Juan.....	50000	
4	Para aguas corrientes por cañerías filtradas (Rioja)	120000	
5	Para defensa del río Arias y salubricación de la ciudad de Salta.....	100000	
	Total del ítem 8.....	440000	

PUERTO MEDITERRANEO BAHÍA BLANCA

Item 9

- 1 Baterías.....
 - 2 Puerto militar.....
- Total del ítem 9....

Al año - \$ m/n	Al año - \$ oro
	300000
	1500000
	<u>1800000</u>

COMISIONES DE MARINA

Item 10

- 1 Para construcciones en el Departamento de Marina.....
- 2 Para reparaciones del faro San Antonio.....

Total del Inciso....

180000	
20000	
<u>200000</u>	
8467230	20 4850300

INCISO 2.º

COMISIONES DE LÍMITES

Item 1

- 1 Para pago del personal de las subcomisiones de límites con Chile, mantenimiento de las mismas durante los trabajos, transporte y adquisición de instrumentos.....
- 2 Para pago de la comisión con Bolivia, mantenimiento de la misma durante los trabajos, transporte y adquisición de instrumentos.....

Total del ítem 1....

300000
120000
<u>420000</u>

ANEXO K

PRESUPUESTO EXTRAORDI

INCISOS	RESUMEN		
1.º	Obras Públicas.....	8.571.00 20	4850300
2.º	Comisiones de límites.....	420000 —	—
		<u>8887230 20</u>	<u>4850300 —</u>



ANEXO H

OBRAS PÚBLICAS

ANEXO H

OBRAS PUBLICAS

	Al año	Al año	Al año	Al año
	\$ oro	\$ m/n	\$ oro	\$ m/n
INCISO ÚNICO				
CAPITAL				
Item 1				
1 Puerto.....	1600000			
2 Accesos a la dársena norte.....		50000	-	
3 Reparaciones en la dársena sud.		41000	-	
4 Afirmado de las plazoletas del puerto.....		100000		
5 Terminación de las letrinas del puerto.....		40000		
6 Conservación de la casa de Gobierno Nacional.....		30000		
7 Terminación de malecones de defensa del Riachuelo.....		320000		
8 Para terminar la reconstrucción de los muelles del Riachuelo.....		100000		
9 Edificio de la cárcel correccional.....		60000		
10 Refacciones de la cárcel correccional de mujeres.....		12000		
11 Construcciones y reparaciones del Hospital de Clínicas.....		9600		
12 Para trabajos de dragado en Martín García.....		150000		
	1600000	912600	1600000	912600
<i>Provincia de Buenos Aires</i>				
Item 2				
1 Dragado San Nicolás.....		40000	-	
2 Para obras de puerto y muelle de San Pedro, Baradero, Zárate, Obligado y Ramallo.....		190000	-	
3 Puerto militar de Bahía Blanca.	900000			
4 Arreglo de las playas de Mar del Plata y Necochea.....		10000	-	
	900000	240000	900000	240000

	Al año	Al año	Al año	Al año
	\$ oro	\$ m/n	\$ oro	\$ n/n
<i>Provincia de Santa Fe</i>				
Item 3				
1 Para el dragado del puerto del Rosario y Alvear.....		100000	- 50000	
2 Para la continuación de los muelles nacionales del Rosario.....		150000	- 100000	
3 Para la terminación de la escuela normal del Rosario.....		25000	-	
4 Para la casa de correos y telégrafos de Santa Fé.....		50000		
5 Para las obras de defensa de la ciudad de Santa Fe y canalización del Riachuelo.....		100000		
6 Para la construcción de la aduana de Santa Fé.....		60000		
7 Para la casa de aislamiento en el Rosario.....		18000	8000	10000
		503000		503000
<i>Provincia de Entre Ríos</i>				
Item 4				
1 Para dragado de los puertos de Victoria y Gualeguaychú.....		50000	-	30000
2 Para saneamiento de Concepción del Uruguay y reconstrucción del muelle y plataforma.....		70000	-	30000
3 Para obras del muelle de Colón..		125000	-	90000
4 Para terminación de los muelles de Diamante y la Paz.....		50000		
5 Para el edificio del colegio nacional del Paraná.....		50000	-	
6 Para la terminación del seminario conciliar del Paraná.....		20000	-	10000
7 Puerto, muelles, resguardo y aduana de Concordia.....		70000		50000
8 Para dragado del río Gualeguay.		50000		
		485000		485000
<i>Provincia de Córdoba</i>				
Item 5				
1 Para mejoramiento en la provisión de agua á la ciudad de Córdoba.....		160000	90000	
2 Para irrigación de la colonia Caroya.....		50000		
3 Para telégrafo Soconchoá Sauce		10000		
4 Para telégrafos de Jesús María á Ascochinga.....		5000		
5 Para terminación del seminario conciliar de Córdoba.....		20000		
6 A la municipalidad de Cosquín para la provisión de agua en dicho pueblo.....		30000		
7 A la municipalidad de Belle Ville para la construcción del canal de riego.....		20000		
8 Para atender los trabajos de defensa por las inundaciones del río Tercero.....		50000		
		285000		285000

	Al año		Al año	
	\$ oro	\$ m/m	\$ oro	\$ m/n
<i>Provincia de Corrientes</i>				
Item 6				
1 Muelle en Corrientes.....		30000		
2 Puente río Batel		50000		
3 Defensa de la punta de San Sebastián en el puerto de Corrientes.....		20000		
4 Camino y muelle en Goya.....		20000		
5 Para terminar la escuela popular de la ciudad de Goya.....		12000		
		132000		132000
<i>Provincia de Tucumán</i>				
Item 7				
1 Para la casa de la independencia		10000		
2 Para el colegio nacional.....		18000		
3 Para el puente en el departamento Leales.....		25000		
4 Para la construcción del puente sobre el río Salí.....		50000		
		103000		103000
<i>Provincia de Salta</i>				
Item 8				
1 Camino á San Antonio de los Cobres.....		2500		
2 Camino de Salta á Cafayate.....		5000		
3 Escuela de maestros de Salta....		3000		
4 Colegio nacional de Salta.....		3000		
5 Obras de defensa de Salta.....		100000		
6 Para la terminación de la casa episcopal.....		16000		
		129500		129500
<i>Provincia de Jujuy</i>				
Item 9				
1 Para el camino á Bolivia por Humahuaca.....		30000		
2 Prolongación del Central Norte á la ciudad de Jujuy.....		240000		
3 Acceso al puente sobre el río Grande de Jujuy.....		47000		
4 Telégrafo de Jujuy á San Pedro por la margen del río Grande.		20000		
5 Provisión de agua filtrada á la ciudad de Jujuy.....		50000		
		387000		387000

	Al año		Al año	
	\$ oro	\$ m/n	\$ oro	\$ m/n
<i>Provincia de La Rioja</i>				
Item 10				
1 Canales de Pango y Vargas....		100000		
2 Provisión de agua filtrada á La Rioja.....		60000		
3 Escuela normal de maestros de La Rioja.....		30000		
4 Telégrafos de Pangancillo á Lamadrid, Vinchina y Lavalle....		20000		
5 Pozo surgente en Patquia.....		20000	10.000	20.000
		230000		230000
<i>Provincia de Catamarca</i>				
Item 11				
1 Provisión de agua, canalización del arroyo Tala.....		50000		
2 Camino Catamarca á Andalgalá y de Santa María y Concepción por Singuil.....		100000	60.000	
3 Obras de defensa en los ríos Andalgalá y Belén.....		30000		
4 Telégrafos de Catamarca á Ambato.....		20000		200000
		200000		
<i>Provincia de Santiago</i>				
Item 12				
1 Para el canal de La Cuarteada.		200000	100.000	100.000
2 Para terminar la escuela en la estación Icaño		5000		205000
		205000		
<i>Provincia de Mendoza</i>				
Item 13				
1 Puentes en el camino de Mendoza á San Rafael.....		50000		
2 Camino de Mendoza á Norquin.		6000		
3 Telégrafo de Jocolí á Costa Araujo, departament. Lavalle.		17000		
4 Puente en río Tunuyán.....		50000		
5 Para el edificio de una escuela en la colonia francesa en el departamento San Rafael.....		3000		126000
		126000		
<i>Provincia de San Luis</i>				
Item 14				
1 Provisión de agua á San Luis....		30000		
2 Para el vertedor del dique de Chorrillos.....		19500		
3 Irrigación de Villa Mercedes....		20000		
4 Obras de irrigación en Quines, Santa Rosa, Luján y Sacocova		40000		
5 Para los trabajos de aprovechamiento de las aguas del río Virorco.....		50000	15.000	159500
		159500		

	Al año		Al año	
	oro	\$ m/n	\$ oro	\$ m/n
<i>Provincia de San Juan</i>				
Item 15				
1 Para la provisión de agua filtrada de la capital.....		48000		
2 Camino de San Juan á Jachal..		30000		
3 Camino de San Juan á Patquia		10000		
4 Para obras de defensa del rio San Juan.....		100000		
5 Para la terminación de los estudios del ferrocarril de San Juan á un punto de la provincia de La Rioja.....		15000		203000
		203000		
<i>Territorios Nacionales</i>				
Item 16				
1 Aguas corrientes en Formosa..		10000		
2 Obras públicas en los Territorios Nacionales.....		150000		160000
		160000		
<i>Obras Generales</i>				
Item 17				
1 Para la conservación de caminos en la República		360000	- 250	
2 Para la construcción y reparación de edificios fiscales.....		30000		
		390000		390000
Total del inciso único....			2500000	4850600

Total inciso único

2500000 4850600