

610

PLANILLA ANEXA AL



PRESUPUESTO 2014

MODIFICACIONES PRESUPUESTARIAS - CREDITOS (GASTOS FIGURATIVOS)

Administración Central

Jurisdicción : 75 Ministerio de Trabajo, Empleo y Seguridad Social
 Sub-Jurisdicción : 0

| FF | INC | PPAL | PAR | SUBP | DENOMINACIÓN | IMPORTE EN \$ |
|--------------------------|-----|------|-----|------|--------------------------------------------------------|---------------|
| 11 | | | | | Tesoro Nacional | 1.700.000.000 |
| | 9 | | | | Gastos Figurativos | 1.700.000.000 |
| | | 2 | | | Gastos Fig. de la Adm. Nac. P/Transacciones de Capital | 1.700.000.000 |
| | | | 3 | | Contribucion a Instituciones de Seguridad Social | 1.700.000.000 |
| | | | | 850 | Administracion Nacional de la Seguridad Social - ANSeS | 1.700.000.000 |
| TOTAL GASTOS FIGURATIVOS | | | | | | 1.700.000.000 |

[Handwritten signature]

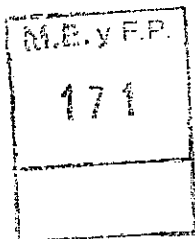



PRESUPUESTO 2014

MODIFICACIONES PRESUPUESTARIAS - CREDITOS (GASTOS CORRIENTES Y DE CAPITAL)

Administración Central

Jurisdicción : 91 Obligaciones a Cargo del Tesoro
 Sub-Jurisdicción : 0
 Programa : 99 Otras Asistencias Financieras
 Sub-Programa : 4 Asistencia Social
 Proyecto : 0

| FIN | FF | ECON | INC | PPAL | PAR | SUBP | DENOMINACIÓN | IMPORTE EN \$ |
|--------------------------------------|----|------|-----|------|-----|------|-------------------------------------------------------------|----------------|
| 3 | | | | | | | SERVICIOS SOCIALES | -1.700.000.000 |
| | 11 | | | | | | Tesoro Nacional | -1.700.000.000 |
| | | 22 | | | | | Gastos de Capital | -1.700.000.000 |
| | | | 5 | | | | Transferencias | -1.700.000.000 |
| | | | | 8 | | | Transf. a Inst. Prov. y Mun. para Financ. Gastos de Capital | -1.700.000.000 |
| | | | | | 1 | | Transferencias a Gobiernos Provinciales | -1.700.000.000 |
| | | | | | | 3001 | Administración central provincial | -1.700.000.000 |
| TOTAL SUB-PROGRAMA | | | | | | | | -1.700.000.000 |
| TOTAL PROGRAMA | | | | | | | | -1.700.000.000 |
| TOTAL GASTOS CORRIENTES Y DE CAPITAL | | | | | | | | -1.700.000.000 |

3

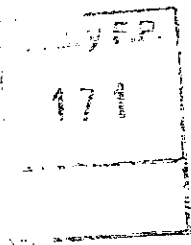



PRESUPUESTO 2014

MODIFICACIONES PRESUPUESTARIAS - CRÉDITOS (GASTOS CORRIENTES Y DE CAPITAL)

Instituciones de Seguridad Social

Jurisdicción : 75 Ministerio de Trabajo, Empleo y Seguridad Social
 Entidad : 850 Administración Nacional de la Seguridad Social
 Programa : 28 Asistencia Financiera al Programa Conectar Igualdad
 Sub-Programa : 0
 Proyecto : 0

| FIN | FF | ECON | INC | PPAL | PAR | SUBP | DENOMINACIÓN | IMPORTE EN \$ |
|--------------------------------------|----|------|-----|------|-----|------|-------------------------|---------------|
| | 3 | | | | | | SERVICIOS SOCIALES | 1.080.284.227 |
| | | 11 | | | | | Tesoro Nacional | 1.080.284.227 |
| | | | 22 | | | | Gastos de Capital | 1.080.284.227 |
| | | | | 4 | | | Bienes de Uso | 1.080.284.227 |
| | | | | | 3 | | Maquinaria y Equipo | 1.080.284.227 |
| | | | | | | 6 | Equipo para Computación | 1.080.284.227 |
| TOTAL PROGRAMA | | | | | | | | 1.080.284.227 |
| TOTAL GASTOS CORRIENTES Y DE CAPITAL | | | | | | | | 1.080.284.227 |

[Handwritten signatures and scribbles]

10342
171



PRESUPUESTO 2014

MODIFICACIONES PRESUPUESTARIAS - RECURSOS (CONTRIBUCIONES FIGURATIVAS)

Instituciones de Seguridad Social

Jurisdicción : 75 Ministerio de Trabajo, Empleo y Seguridad Social
 Entidad : 850 Administración Nacional de la Seguridad Social

| TIPO | CLASE | CONCEPTO | SUBCONC | DENOMINACIÓN | IMPORTE EN \$ |
|-----------------------------------------|-------|----------|---------|--------------------------------------------------------------|----------------------|
| | 41 | | | Contribuciones Figurativas | 1.700.000.000 |
| | | 2 | | Contribuciones para Financiar Gastos de Capital | 1.700.000.000 |
| | | | 1 | Contrib. de la Adm. Central para Financiar Gastos de Capital | 1.700.000.000 |
| | | | 1 | Ejercicio vigente | 1.700.000.000 |
| TOTAL CONTRIBUCIONES FIGURATIVAS | | | | | 1.700.000.000 |

[Handwritten signatures and initials]

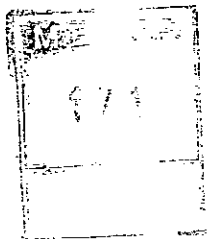

610

PLANILLA ANEXA



PRESUPUESTO 2014

MODIFICACIONES PRESUPUESTARIAS - RECURSOS (FUENTES FINANCIERAS)

Instituciones de Seguridad Social

Jurisdicción : 75 Ministerio de Trabajo, Empleo y Seguridad Social
 Entidad : 850 Administración Nacional de la Seguridad Social

| TIPO | CLASE | CONCEPTO | SUBCONC | DENOMINACIÓN | IMPORTE EN \$ |
|---------------------------|-------|----------|---------|------------------------------------------------------|---------------|
| | 35 | | | Disminución de Otros Activos Financieros | -619.715.773 |
| | | | 7 | Adelantos a Proveedores y Contratistas | -619.715.773 |
| | | | 2 | Adelantos a Proveedores y Contratistas a Largo Plazo | -619.715.773 |
| TOTAL FUENTES FINANCIERAS | | | | | -619.715.773 |
| TOTAL ENTIDAD | | | | | 1.080.284.227 |

[Handwritten signatures and initials]

