

CROQUIS S/PL. 2-2-01 Y DE UBICACION  
 ESCALA: 1: 10.000

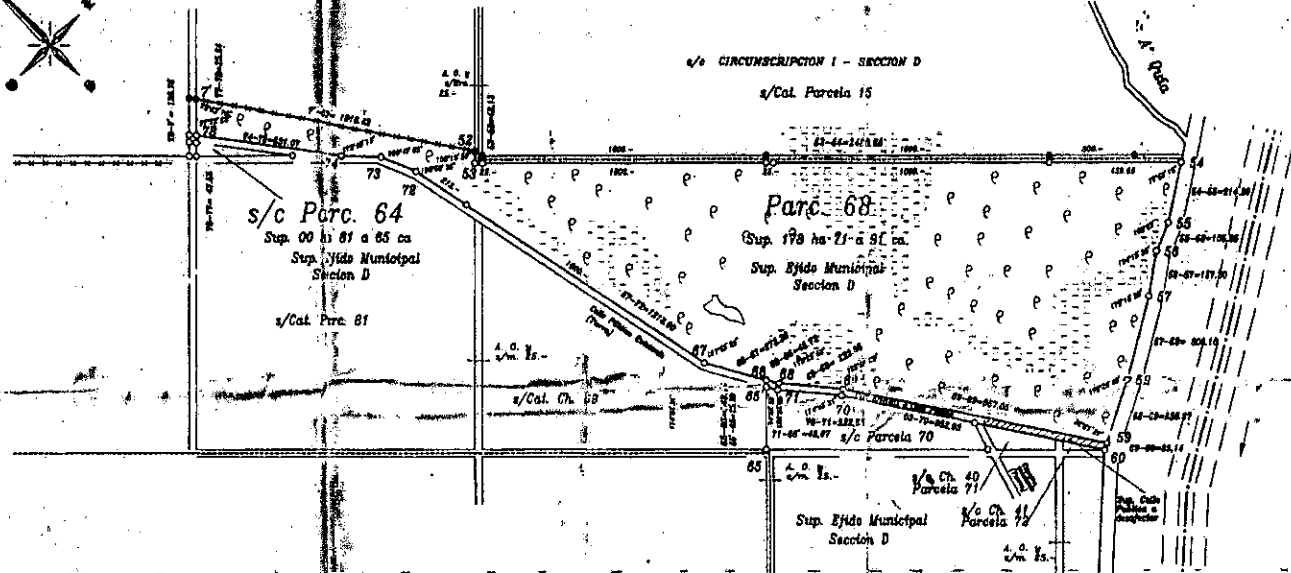

LEVANTAMIENTO TERRITORIAL Y ESTADO PARCELARIO  
 ESCALA: 1: 10.000

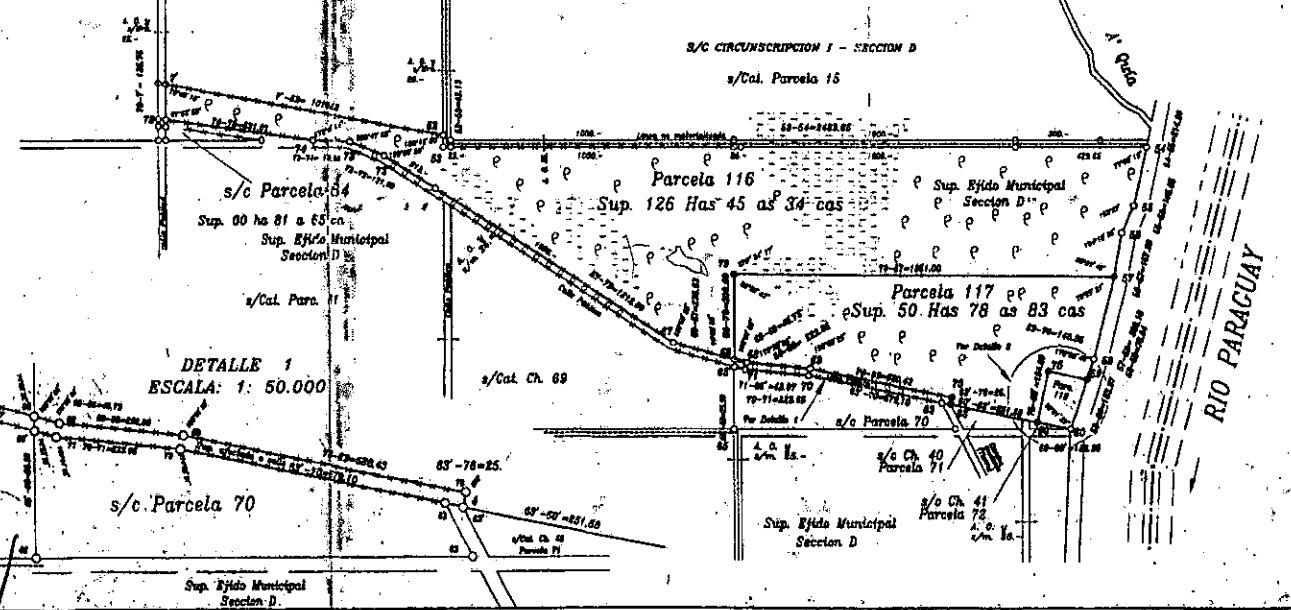

DETALLE 1  
 ESCALA: 1: 50.000

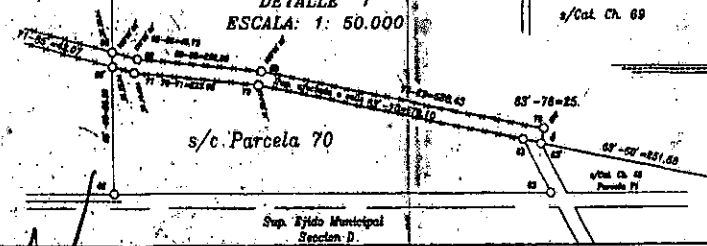

DETALLE 2  
 ESCALA: 1: 30.000

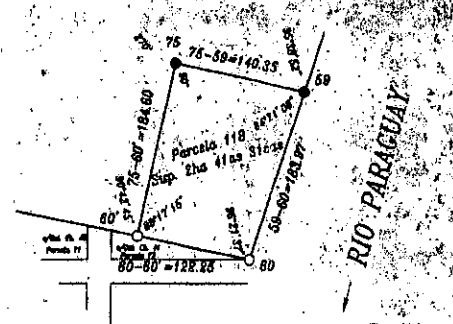

PROVINCIA DEL CHACO 2 25 11  
 DEPARTAMENTO: BERMEJO  
 LUGAR: CAMPO LAS PALMAS  
 OBJETO: MENSURA, UNIFICACION Y SUBDIVISION

PROPIEDAD DEL:  
**ESTADO NACIONAL ARGENTINO**

INSCRIPCION: Folio Real - Matricula N° 143 - Fecha 02/09/92  
 BIEN: Parcela 68 - Seccion D - Circunscripcion I - s/PL 2-2-01

**BALANCE DE SUPERFICIES**

Sup. Parcela 68 s/PL 2-2-01	178 Has. 71 as 91 cas
Sup. Calle Publica a desafectar s/alcance	3 Has 05 as 60 cas
Sup. Total	181 Has 77 as 51 cas
Sup. Parcela 118 s/Mensura	128 Has. 45 as 34 cas
Sup. Parcela 117 s/Mensura	60 Has 78 as 83 cas
Sup. Parcela 119 s/Mensura	2 Has 41 as 37 cas
Sup. ofrecida a Calle Publica s/Mensura	2 Has 11 as 84 cas
Sup. Total s/Mensura	193 Has 77 as 38 cas
Diferencia en Menos (-)	0 Has 00 as 15 cas

Fecha de Mensura: Agosto del 2011.  
 Ricardo Alberto Chavez  
 Sup. Parcela 68 - Seccion D - Circunscripcion I - s/PL 2-2-01

**OBSERVACIONES:**  
 Todos los medidos en su lugar.  
 Angulo no compensado por rotacion o 270.  
 Antecedentes y pagamentacion.  
 O No se da estado mancomunado.  
 Plano referencial: 2-2-01  
 Mapa catastral: 2-2-01  
 Linea de numeracion.  
 Identificada existente.  
 Linea sin matriculacion.

**NOMENCLATURA CATASTRAL**  
 CIRCUNSCRIPCION: D  
 SECCION: D  
 PARCELAS: 116, 117 y 118

