



Ministerio de Desarrollo Social

8304



**PLIEGO DE BASES Y CONDICIONES PARTICULARES/BASE DEL LLAMADO**

<b>Jurisdicción o Entidad Contratante:</b> Ministerio de Desarrollo Social
<b>Denominación de la UOC:</b> Dirección de Patrimonio y Suministros
<b>Domicilio:</b> Avda. 9 de Julio 1925 – piso 19
<b>Correo Electrónico:</b> mdscompras@desarrollosocial.gob.ar
<b>Fax:</b> 4383-1448/ 4384-0694

<b>Tipo de Procedimiento:</b> Contratación Directa con Efectores Sociales. Según arts. 19 , 29 y 146 del Anexo al Decreto 893/2012 y modificatorios y art 25 inc d)ap 10) del Decreto 1023/01 y modificatorios	N° 421	Ejercicio 2014
<b>Clase / causal de procedimiento:</b> Sin Clase		
<b>Modalidad:</b> Sin modalidad		

<b>N° de Expediente:</b> E-82715	<b>Ejercicio:</b> 2014
<b>Rubro:</b> Servicio de confección textil	
<b>Objeto:</b> Servicio de corte, estampado, confección y terminación de remeras de manga corta con el efector social Cooperativa de Trabajo Resurgir Ltda.	

<b>ACTO DE APERTURA</b>
<b>Lugar:</b> Avda. 9 de Julio 1925 – piso 19
<b>Día:</b> 31/10/2014
<b>Hora:</b> 11:00 hs
<b>PRESENTACIÓN DE OFERTAS</b>
<b>Lugar:</b> Avda. 9 de Julio 1925 – piso 19
<b>Plazo:</b> 10 a 18 hs hasta la fecha de apertura
<b>Horario:</b> 10 a 18 hs hasta la fecha de apertura
<b>RETIRO, ADQUISICIÓN O VISTA DEL PLIEGO/BASES DEL LLAMADO</b>
<b>Lugar:</b> Avda. 9 de Julio 1925 – piso 19
<b>Plazo:</b> hasta la fecha y hora fijadas para el acto de apertura
<b>Horario:</b> 10 a 18 hs

**ESPECIFICACIONES TÉCNICAS:**

N° Ren-glón	N° Catálogo			Descripción	Unidad de Medida	Cantidad
	IPP	Clase	Ítem			
1	349	3022	0001	<p><b>Servicio de Corte de Remeras de Manga Corta:</b></p> <ul style="list-style-type: none"> <li>Talles: 30% Talle M, 40% Talle L y 30% XL</li> </ul> <p>Deberá llevar cada remera etiquetas <b>TESON (Marca y Grifa)</b>, etiqueta de <b>Talle</b> y de <b>Composición y Cuidado</b>, según Manual de confección del INTI</p> <p>Este Ministerio proveerá la tela necesaria para dicho servicio.</p> <p>Se deberá tener en cuenta el Manual de Confección de Remera Manga Larga y Manga corta de <b>INTI- Textiles</b> correspondiente al mes de Octubre de 2013.</p>	Unidad	7.000



Ministerio de Desarrollo Social



2	349	3022	0001	<p><b>Servicio de Estampado de Remeras de Manga Corta:</b> Se deberá tener en cuenta el Manual de Confec- ción de Remera Manga Larga y Manga corta de <b>INTI- Textiles</b> correspondiente al mes de Octubre de 2013.</p>	Unidad	7.000
3	349	3022	0001	<p><b>Servicio de Confección y Terminación de Re- meras de Manga Corta:</b></p> <ul style="list-style-type: none"> <li>• Jersey algodón 100% color blanco</li> <li>• Cerradas en overlock con 3 hilos.</li> <li>• Cuello con ribb</li> <li>• Talles: 30% Talle M, 40% Talle L y 30% XL</li> <li>• Este Ministerio proveerá la tela necesaria para dichos servicios.</li> </ul> <p>Deberá llevar cada remera etiquetas <b>TESON (Marca y Grifa)</b>, etiqueta de <b>Talle</b> y de <b>Composi- ción y Cuidado</b>, según Manual de confección del INTI</p> <p>Se deberá tener en cuenta el Manual de Confec- ción de Remera Manga Larga y Manga corta de <b>INTI- Textiles</b> correspondiente al mes de Octubre de 2013.</p>	Unidad	4.000

**CLAUSULAS PARTICULARES:**

**1. Presentación de la oferta - Obligaciones del oferente:**

La oferta se deberá presentar por duplicado, debidamente firmada en todas sus hojas. Podrá presentarse hasta la fecha y hora indicada, en sobre cerrado, con identificación de la presente contratación. Deberá ser formulada en moneda nacional, sin discriminar el I.V.A. y no podrá referirse en ningún caso, a la eventual fluctuación de su valor. No se aceptarán propuestas en moneda extranjera.

**2. Contenido de la Oferta:** La oferta económica deberá ser presentada con:

- a) Documentación que acredite su inscripción en el Registro Nacional de Efectores.
- b) Constancia de Inscripción al Sistema de Proveedores (SIPRO)
- c) Constancia de Inscripción ante la AFIP.
- d) Domicilio Especial: Es requisito imprescindible constituir domicilio especial, correo electrónico y fax, donde serán válidas todas las comunicaciones que se cursen.

**3. Forma de cotización:**

La cotización será hecha por renglón, consignándose el precio unitario.

El Ministerio de Desarrollo Social de la Nación no reconocerá ningún adicional, ni gasto que no haya sido debidamente explicitado en su Presupuesto.

**4. Plazo de mantenimiento de oferta:** SESENTA (60) días corridos. Dicho plazo será prorrogado automáticamente por sucesivos lapsos iguales al inicial, en caso que el oferente no manifieste en forma fehaciente su voluntad de no renovar la oferta con una antelación mínima de DIEZ (10) días corridos al vencimiento de cada plazo.

**5. Plazo de entrega:** Dentro de los SESENTA (60) días corridos contados a partir de la notificación fehaciente de la Orden de Compra.

**6. Lugar de entrega:**

**Renglón N° 1 y N° 2:** Dentro de los 10 (DIEZ) días corridos, contados a partir de la notificación fehaciente de la Orden de Compra, la Dirección Nacional de Promoción de la Comercialización notificará a la Cooperativa e indicará mediante una Orden de Trabajo el detalle de entrega.



Ministerio de Desarrollo Social



**Renglón N° 3:** Centro Operativo Salguero, sito en la calle Jerónimo Salguero N° 3451, Ciudad Autónoma de Buenos Aires, previa coordinación al teléfono 4802-3441.

Flete, entrega y estibaje: Al solo efecto de evitar demoras al momento de la descarga, recepción y resguardo de los productos, el adjudicatario deberá entregar la mercadería embalada en bolsas individuales de polipropileno, agrupadas en una bolsa de polipropileno conteniendo 50 unidades y a su vez las mismas deberán estar agrupadas en una caja de cartón corrugado con iguales cantidades, es decir cada bulto deberá contener inevitablemente 50 unidades.

**7. La adjudicación** se realizará a favor de la oferta más conveniente para el organismo, teniendo en cuenta el precio, la calidad, la idoneidad del oferente, y demás condiciones de la oferta.

**8. Conformidad de la recepción: la recepción definitiva** se llevará a cabo dentro de los DIEZ (10) días corridos de completada la entrega de los bienes o la prestación de los servicios, instancia en la cual la Comisión de Recepción Definitiva labrará el acta correspondiente.

**9. Facturación:**

**9.1 Lugar de presentación de las facturas:** serán presentadas en la Mesa de Entradas del Ministerio de Desarrollo Social, ubicada en la planta baja del edificio de la Av. 9 de Julio 1925 (esq. Moreno) – C.A.B.A., en el horario de 10:00 a 18:00 hs.

**9.2 Forma y tiempo de presentación:** se indicará en cada factura:

- a) Número y fecha de la Orden de Compra;
- b) Número del expediente;
- c) Número, especificación e importe de cada renglón facturado;
- d) Importe total bruto de la factura;
- e) Monto y tipo de descuentos, de corresponder;
- f) Importe neto de la factura.
- g) Deberá acompañarse conjuntamente con la factura, la constancia de validez que emite la A.F.I.P. En caso de tratarse de facturas tipo “C”, deberá acompañarse la constancia de inscripción respectiva en la A.F.I.P.

**9.3 Moneda de pago:** La moneda de pago será la de curso legal en el país.

**10. Pago:** Dentro de los TREINTA (30) días corridos, contados a partir del día siguiente al de la incorporación por parte de la Dirección de Programación y Ejecución Presupuestaria del Acta emitida por la Comisión de Recepción Definitiva, de acuerdo a lo indicado en la Cláusula N° 8.

**Las facturas y los remitos deberán estar conformados por el área requirente, DIRECCIÓN NACIONAL DE PROMOCIÓN DE LA COMERCIALIZACIÓN, sita en MISIONES 71 -6° piso-CABA**

**11.** A todos los efectos legales emergentes de la presente contratación/licitación serán competentes los Juzgados Nacionales en lo Contencioso Administrativo Federal con asiento en la Ciudad Autónoma de Buenos Aires.

A los efectos del seguimiento de novedades que puedan producirse respecto de la presente contratación, e independientemente de la notificación que le cursemos, se recomienda visitar la página de Internet: [www.argentinacompra.gov.ar](http://www.argentinacompra.gov.ar), “OFICINA NACIONAL DE CONTRATACIONES”



# Manual de confección de Remera Manga larga y Manga corta Argentina Trabaja



**Argentina  
Trabaja**  
PROGRAMA INGRESO SOCIAL CON TRABAJO

**MINISTERIO DE DESARROLLO  
SOCIAL DE LA NACIÓN**

**INTI**  **Textiles**



Centro de Investigación y  
Desarrollo Textil

**Octubre 2013**

DEFINICIÓN DE PRODUCTO // MÁQUINAS Y COSTURAS

**Descripción:** Remera color blanca de jersey con cuello redondo, manga corta. Con puño de ribb en escote. Estampada en frente y espalda.  
Curva de talles: M-L-XL



FRENTE

Etiqueta de talle + Etiqueta Teson centrada lado interno

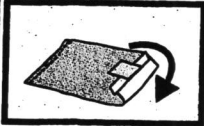

2-2,5 cm

Collareta

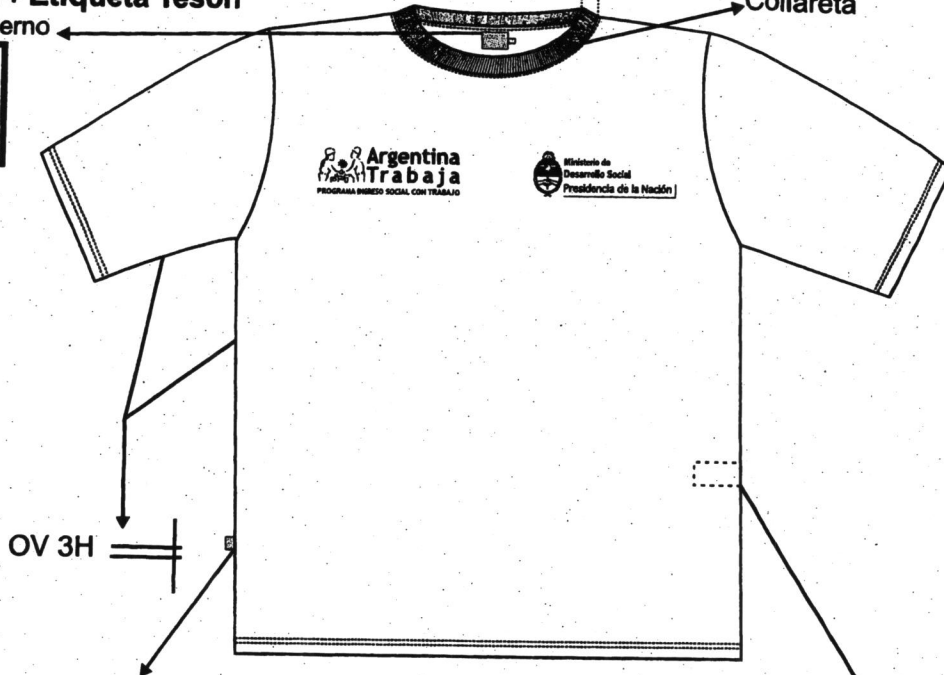

OV 3H

Etiqueta Grifa Teson en lado derecho externo a 15 cm del ruedo.

Etiqueta de composición y cuidados en la unión de laterales izquierdos (lado interno) a 20 cm del ruedo.

ESPALDA

OV 3H



Tapacostura 2A



DEFINICIÓN DE PRODUCTO // MÁQUINAS Y COSTURAS

**Descripción:** Remera color blanca de jersey con cuello redondo, manga larga. Con puño de ribb en mangas y escote. Estampada en frente y espalda.  
Curva de talles: M-L-XL



FRENTE

Etiqueta de talle + Etiqueta Teson centrada lado interno

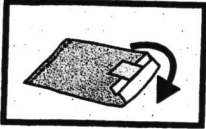

2-2,5 cm

Collareta

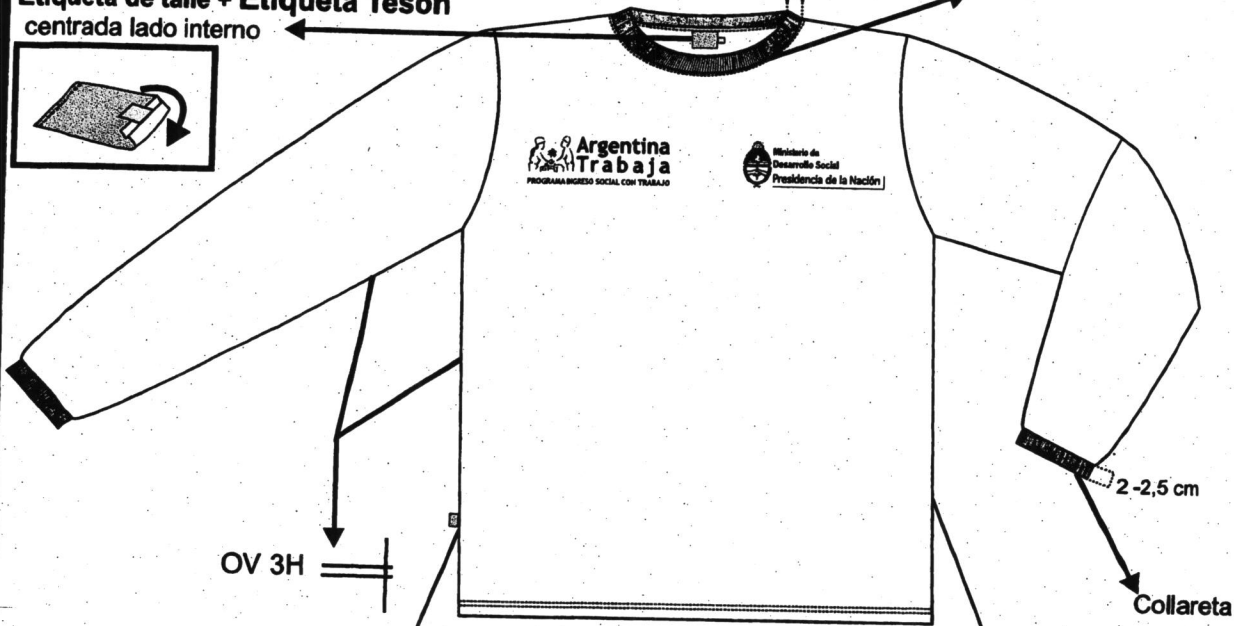

OV 3H

2-2,5 cm

Collareta

Etiqueta Grifa Teson en lado derecho externo a 15 cm del ruedo.

Etiqueta de composición y cuidados en la unión de laterales izquierdos (interior) a 20 cm del ruedo.

ESPALDA

OV 3H



2-2,5 cm

Tapacostura 2A

**TABLA DE MEDIDAS (en cm)**



Talles	M	L	XL	Tolerancias
Cuello -A-	45	47	50	± 1
Ancho de medio pecho -B-	53	55	57	
Largo total delantero -C-	73	75	77	
Hombro -D-	14	15	16	
Contorno de media sisa -E-	24	25	26	
Largo de manga corta -F-	20	20.5	21	
Largo de manga larga -F-	61	62	63	

**FRENTE**

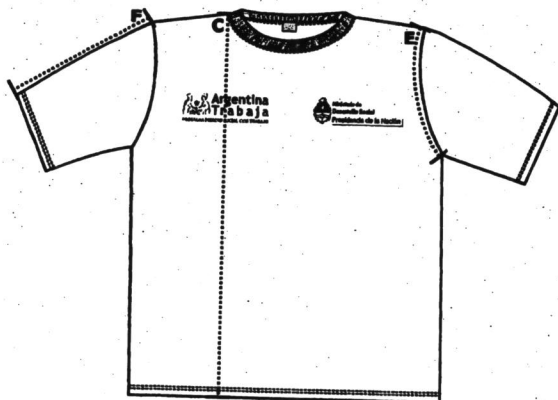

**ESPALDA**



**FRENTE**



**ESPALDA**



*[Handwritten signature]*

ESTAMPADOS

MEDIDAS



UBICACIÓN

FRENTE

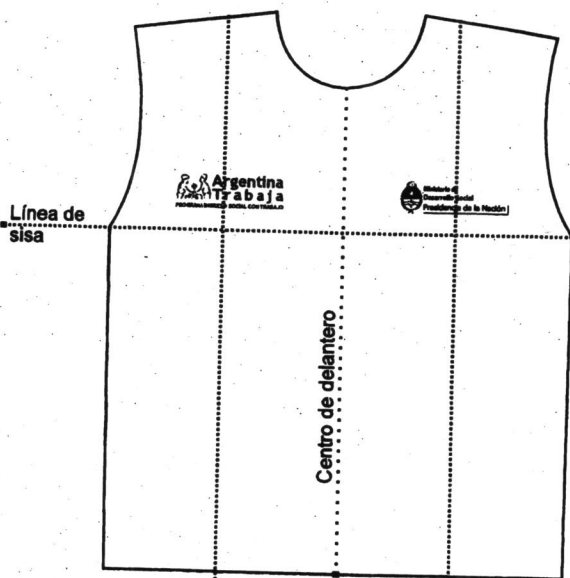

Centrar respecto de su eje vertical cada uno de los estampados en su mitad del delantero

ESPALDA

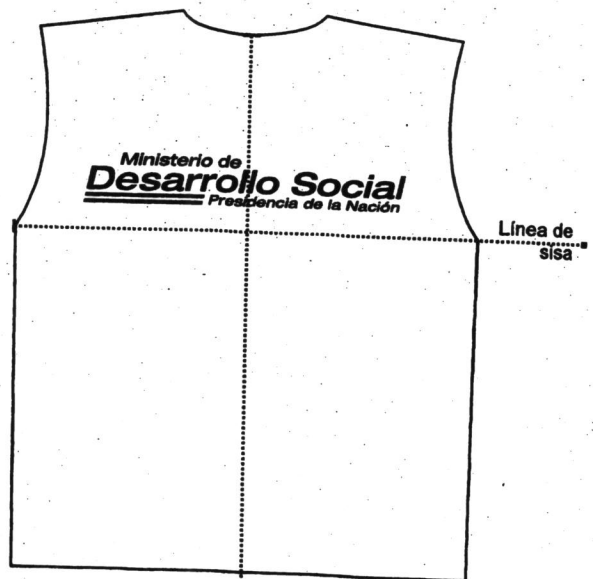

Centrado respecto de su eje vertical

SOLIDECEZ

PARÁMETRO	ENSAYO INTI Textiles		MÉTODO DE ENSAYO
	Denominación	Unidad Técnica	
Solidez al Frote	Seco	3-4	IRAM AAQCT B13519 (*)
	Húmedo	2	
Solidez al Lavado Doméstico y Comercial	Cambio de color y Transferencias sobre algodón y poliéster	4-5	IRAM AAQCT B13550 (*) Ensayo C1S



DESPIECE DE MOLDERIA

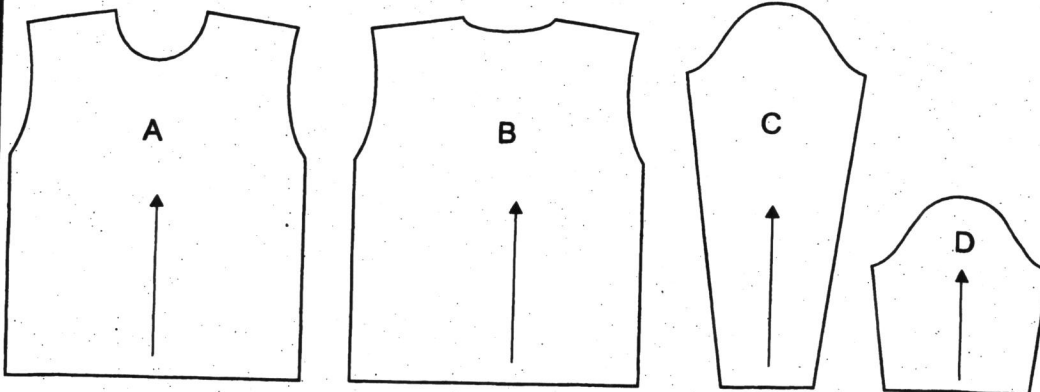

Referencias

Moldes	Descripción
A	Frente x1
B	Espalda x1
C	Manga larga x2
D	Manga corta x2

SECUENCIA DE ARMADO DE PRENDA

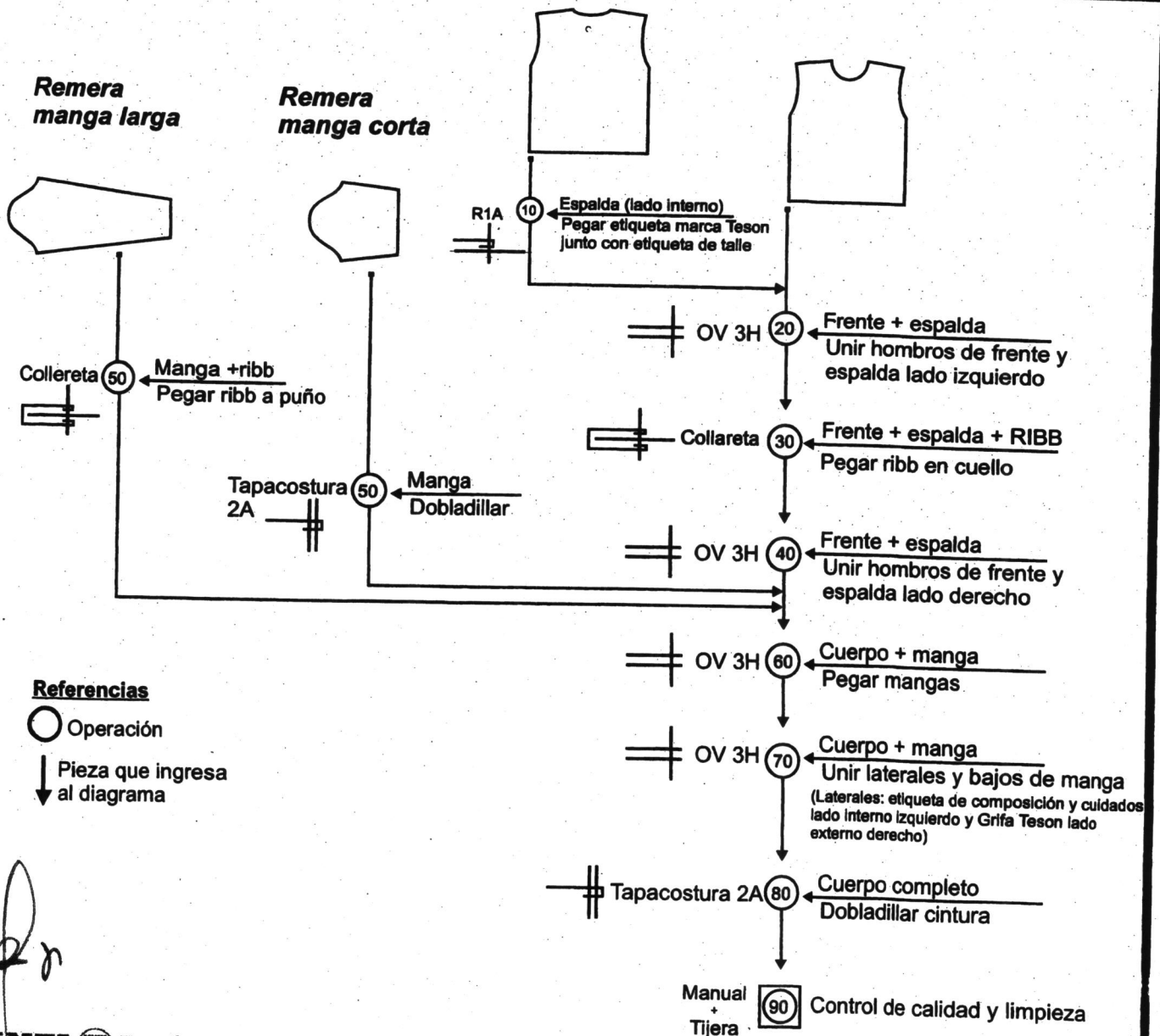

*[Handwritten signature]*

INSUMOS Y AVÍOS

TEJIDOS

Jersey blanco



PARÁMETRO	Tolerancias		ENSAYO INTI Textiles		MÉTODO DE DETERMINACIÓN (*)
	Mínimo	Máximo	Denominación	Unidad Técnica	
Tipo de tejido	Tejido de punto por trama (jersey)		Tipo de tejido	Procesos Físicos Mecánicos	Observación visual
Peso por metro cuadrado [g / m <sup>2</sup> ]	170	-	Peso/m2		IRAM 7508:2002 (Método 5)
Columnas y pasadas/cm	Columnas	10	-	Columnas y pasadas/cm	IRAM INTI CIT G 7537:2003
	Pasadas	17	-		
Estabilidad dimensional en renda (1 lavado) [%]	Largo	-	-8	Estabilidad dimensional	IRAM-INTI-CIT G 7811-1998 Procedimiento 5A Secado en Tumbler
	Ancho	-	-5		
Composición [%]	Algodón 100%		Composición (cuali-cuantitativa)	Procesos Químicos y Tintóreos	AATCC 20:2007
Desviación (1 lavado) [%]	-	5	Desviación		AATCC 179:1996
Grado de Blanco CIE D 65/10	Valor	135	-		Grado de blanco
	TV	-1,5	+1,5		
Ancho tubular uniforme (cm) (**)	90 (+/-2)		Metraje y revisado de pieza	Extensión Textil-Indumentaria	Por medición directa

Ribb (complemento de Jersey) blanco

PARÁMETRO	Tolerancias		ENSAYO INTI Textiles		MÉTODO DE DETERMINACIÓN (*)
	Mínimo	Máximo	Denominación	Unidad Técnica	
Tipo de tejido	Ribb 1:1		Tipo de tejido	Procesos Físicos Mecánicos	Observación visual
Peso por metro cuadrado [g / m <sup>2</sup> ]	190	-	Peso/m2		IRAM 7508 (Método 5)
Composición [%]	Algodón 100		Composición (cualitativa)	Procesos Químicos y Tintóreos	AATCC 20
Grado de Blanco CIE D 65/10	Valor	135	-		Grado de blanco
	TV	-1,5	+1,5		
Ancho tubular uniforme (cm)	70	90	Metraje y revisado de pieza	Extensión Textil-Indumentaria	Por medición directa

INSUMOS Y AVÍOS



ETIQUETAS

ETIQUETA DE TALLE

**Color:** letras oscuras (negro, azul, rojo, verde, etc) sobre fondo blanco.

**Consumo unitario:** 1

**Ubicación:** contigua al cuello, lado interno, centrada, junto con la etiqueta Teson.

ETIQUETA DE COMPOSICIÓN Y CUIDADOS (estampadas)

**Consumo unitario:** 1 unidad (tela no tejida)

**Ubicación:** en costura lateral izquierda

Composición: 100% algodón

**Color:** Letras negras en tinta indeleble, sobre fondo blanco.

Recomendaciones de cuidado:



25x40 mm

100% ALGODÓN

INDUSTRIA ARGENTINA



- LAVADO CON AGUA HASTA 40°C
- NO USAR CLORO
- PERMITIDO SECAR A MAQUINA HASTA 50°C
- PLANCHADO MÁXIMO 150°C
- PROHIBIDO LAVADO A SECO

No debe incluir marca ni razón social.

NOTA: No planchar sobre estampado

ETIQUETAS TESON

MARCA	GRIFA
<b>Tamaño:</b> Largo total: 64 mm (50mm de vista y 7mm de cada lado para costura) Ancho: 31 mm	<b>Tamaño:</b> Ancho total: 40 mm (30mm de vista y 5mm de cada lado para costura) Alto: 19 mm
<b>Tipo:</b> bordada en alta definición	<b>Tipo:</b> bordada en alta definición
<b>Colores:</b> Fondo: Blanco Letras: Símil Azul Pantone 18-4330 TP Sol: Símil Amarillo Pantone 14-0957 TP	<b>Colores:</b> Fondo: Blanco Letras: Símil Azul Pantone 18-4330 TP Sol: Símil Amarillo Pantone 14-0957 TP
<b>Ubicación:</b> contigua al cuello, lado interno, centrada, junto a la de talle	<b>Ubicación:</b> en unión de laterales, lado derecho externo a 15 cm de ruedo.