

**ANEXO I
A LA RESOLUCION N°**

PRODUCTO DE EXPORTACION:

EXPEDIENTE N°:

FECHA:

POSICION

REINTEGROS POR:

*Ministerio de Producción
Secretaría de Comercio*

PRODUCTOS IMPORTADOS	POSICION	UM	CANT.	VALOR CIF \$	Q/MER. RECUP.	V/MERM. \$	TOTAL \$	VALOR INSUMOS IMPORT. \$	DER. IMPORT. %	TASA EST. \$
MAGNESIO METALICO	8104.19.00	TN	0,0015	3618,6940	0	0	0	5,4280	6,00	0,3257
								<input type="text" value="5,4280"/>	<input type="text" value="0,3257"/>	<input type="text" value="0,0271"/>

FOPEX:

Decreto N° 1012/91 a reintegrar por unidad de producto exportado (\$):

REFERENCIA: Ver Artículos 2° y 3° de la presente resolución.

"2016 - Año del Bicentenario de la Declaración de la Independencia Nacional"

**ANEXO II
A LA RESOLUCION N°**

PRODUCTO DE EXPORTACION:

EXPEDIENTE N°:

FECHA:

POSICION

REINTEGROS POR:

Ministerio de Producción
 Secretaría de Comercio



PRODUCTOS IMPORTADOS	POSICION	UM	CANT.	VALOR CIF \$	Q/MER. RECUP.	V/MERM. \$	TOTAL \$	VALOR INSUMOS IMPORT. \$	DER. IMPORT. %	\$	TASA EST. %	\$
MAGNESIO METALICO	8104.19.00	TN	0,0015	3618,6940	0	0	0	5,4280	6,00	0,3257	0,50	0,0271

FOPEX:

Decreto N° 1012/91 a reintegrar por unidad de producto exportado (\$):

REFERENCIA: Ver Artículos 2° y 3° de la presente resolución.

"2016 - Año del Bicentenario de la Declaración de la Independencia Nacional"

**ANEXO III
A LA RESOLUCION N°**

PRODUCTO DE EXPORTACION:

EXPEDIENTE N°:

FECHA:

POSICION

REINTEGROS POR:

Ministerio de Producción
Secretaría de Comercio



PRODUCTOS IMPORTADOS	POSICION	UM	CANT.	VALOR CIF \$	Q/MER. RECUP.	V/MERM. \$	TOTAL \$	VALOR INSUMOS IMPORT. \$	DER. IMPORT. %	TASA EST. %		
MAGNESIO METALICO	8104.19.00	TN	0,0040	3618,6940	0	0	0	14,4748	6,00	0,8685	0,50	0,0724

FOPEX:

Decreto N° 1012/91 a reintegrar por unidad de producto exportado (\$):

REFERENCIA: Ver Artículos 2° y 3° de la presente resolución.

"2016 - Año del Bicentenario de la Declaración de la Independencia Nacional"

**ANEXO IV
A LA RESOLUCION N°**

PRODUCTO DE EXPORTACION:

BARROTE 6063M

EXPEDIENTE N°: S01:0072320/13

FECHA: 05/04/2013

POSICION 7601.20.00

REINTEGROS POR:

UNA TONELADA (1 TN)

Ministerio de Producción
Secretaría de Comercio

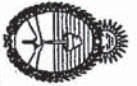

PRODUCTOS IMPORTADOS	POSICION	UM	CANT.	VALOR CIF \$	Q/MER. RECUP.	V/MERM. \$	TOTAL \$	VALOR INSUMOS IMPORT. \$	DER. IMPORT. %	\$	TASA EST. %	\$
MAGNESIO METALICO	8104.19.00	TN	0,0053	3618,6940	0	0	0	19,1791	6,00	1,1507	0,50	0,0959
								19,1791		1,1507		0,0959

FOPEX: 0,000

Decreto N° 1012/91 a reintegrar por unidad de producto exportado (\$):

1,25

REFERENCIA: Ver Artículos 2° y 3° de la presente resolución.

"2016 - Año del Bicentenario de la Declaración de la Independencia Nacional"

**ANEXO V
A LA RESOLUCION N°**

PRODUCTO DE EXPORTACION:

EXPEDIENTE N°:

FECHA:

POSICION

REINTEGROS POR:

Ministerio de Producción
Secretaría de Comercio



PRODUCTOS IMPORTADOS	POSICION	UM	CANT.	VALOR CIF \$	Q/MER. RECUP.	V/MERM. \$	TOTAL \$	VALOR INSUMOS IMPORT. \$	DER. IMPORT. %	TASA EST. \$		
MAGNESIO METALICO	8104.19.00	TN	0,0038	3618,6940	0	0	0	13,7510	6,00	0,8251	0,50	0,0688

FOPEX:

Decreto N° 1012/91 a reintegrar por unidad de producto exportado (\$):

REFERENCIA: Ver Artículos 2° y 3° de la presente resolución.

"2016 - Año del Bicentenario de la Declaración de la Independencia Nacional"

**ANEXO VI
A LA RESOLUCION N°**

PRODUCTO DE EXPORTACION:

BARROTE 6063E

EXPEDIENTE N°: **S01:0072324/13**

FECHA: **05/04/2013**

POSICION **7601.20.00**

REINTEGROS POR: **UNA TONELADA (1 TN)**

Ministerio de Producción
 Secretaría de Comercio



PRODUCTOS IMPORTADOS	POSICION	UM	CANT.	VALOR CIF \$	Q/MER. RECUP.	V/MERM. \$	TOTAL \$	VALOR INSUMOS IMPORT. \$	DER. IMPORT. %	TASA EST. %
MAGNESIO METALICO	8104.19.00	TN	0,0056	3608,2348	0	0	0	20,2061	6,00	0,50
								20,2061	1,2124	0,1010

FOPEX: **0,000**

Decreto N° 1012/91 a reintegrar por unidad de producto exportado (\$): **1,31**

REFERENCIA: Ver Artículos 2° y 3° de la presente resolución.

"2016 - Año del Bicentenario de la Declaración de la Independencia Nacional"

**ANEXO VII
A LA RESOLUCION N°**

PRODUCTO DE EXPORTACION:

EXPEDIENTE N°:

FECHA:

POSICION

Ministerio de Producción
Secretaría de Comercio

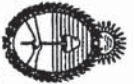

REINTEGROS POR:

PRODUCTOS IMPORTADOS	POSICION	UM	CANT.	VALOR CIF \$	Q/MER. RECUP.	V/MERM. \$	TOTAL \$	VALOR INSUMOS IMPORT. \$	DER. IMPORT. %	\$	TASA EST. %	\$
MAGNESIO METALICO	8104.19.00	TN	0,0053	3608,2348	0	0	0	19,1236	6,00	1,1474	0,50	0,0956
								19,1236		1,1474		0,0956

FOPEX:

Decreto N° 1012/91 a reintegrar por unidad de producto exportado (\$):

REFERENCIA: Ver Artículos 2° y 3° de la presente resolución.

"2016 - Año del Bicentenario de la Declaración de la Independencia Nacional"

**ANEXO VIII
A LA RESOLUCION N°**

PRODUCTO DE EXPORTACION:

EXPEDIENTE N°:

FECHA:

POSICION

REINTEGROS POR:

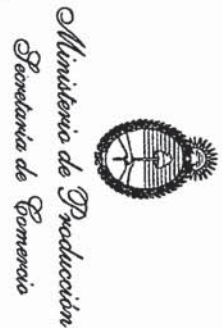

PRODUCTOS IMPORTADOS	POSICION	UM	CANT.	VALOR CIF \$	Q/MER. RECUP.	V/MERM. \$	TOTAL \$	VALOR INSUMOS IMPORT. \$	DER. IMPORT. %	TASA EST. %
MAGNESIO METALICO	8104.19.00	TN	0,0040	3608,2348	0	0	0	14,4329	6,00	0,50

FOPEX:

Decreto N° 1012/91 a reintegrar por unidad de producto exportado (\$):

REFERENCIA: Ver Artículos 2° y 3° de la presente resolución.

"2016 - Año del Bicentenario de la Declaración de la Independencia Nacional"

**ANEXO IX
A LA RESOLUCION N°**

PRODUCTO DE EXPORTACION:

EXPEDIENTE N°:

FECHA:

POSICION:

REINTEGROS POR:

Ministerio de Producción
Secretaría de Comercio

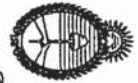

PRODUCTOS IMPORTADOS	POSICION	UM	CANT.	VALOR CIF \$	Q/MER. RECUP.	V/MERM. \$	TOTAL \$	VALOR INSUMOS IMPORT. \$	DER. IMPORT. %	TASA EST. %		
MAGNESIO METALICO	8104.19.00	TN	0,0042	3608,2348	0	0	0	15,1546	6,00	0,9093	0,50	0,0758

FOPEX:

Decreto N° 1012/91 a reintegrar por unidad de producto exportado (\$):

REFERENCIA: Ver Artículos 2° y 3° de la presente resolución.

"2016 - Año del Bicentenario de la Declaración de la Independencia Nacional"

**ANEXO X
A LA RESOLUCION N°**

PRODUCTO DE EXPORTACION:

EXPEDIENTE N°:

FECHA:

POSICION:

REINTEGROS POR:

Ministerio de Producción
Secretaría de Comercio



PRODUCTOS IMPORTADOS	POSICION	UM	CANT.	VALOR CIF \$	Q/MER. RECUP.	V/MERM. \$	TOTAL \$	VALOR INSUMOS IMPORT. \$	DER. IMPORT. %	TASA EST. %	\$	
MAGNESIO METALICO	8104.19.00	TN	0,0038	3618,6940	0	0	0	13,7510	6,00	0,8251	0,50	0,0688
								13,7510	0,8251	0,0688		

FOPEX:

Decreto N° 1012/91 a reintegrar por unidad de producto exportado (\$):

REFERENCIA: Ver Artículos 2° y 3° de la presente resolución.

"2016 - Año del Bicentenario de la Declaración de la Independencia Nacional"

**ANEXO XI
A LA RESOLUCION N°**

PRODUCTO DE EXPORTACION:

EXPEDIENTE N°:

FECHA:

POSICION

REINTEGROS POR:

Ministerio de Producción
Secretaría de Comercio



PRODUCTOS IMPORTADOS	POSICION	UM	CANT.	VALOR CIF \$	Q/MER. RECUP.	V/MERM. \$	TOTAL \$	VALOR INSUMOS IMPORT. \$	DER. IMPORT. %	TASA EST. \$		
MAGNESIO METALICO	8104.19.00	TN	0,0100	3608,2348	0	0	0	36,0823	6,00	2,1649	0,50	0,1804

FOPEX:

Decreto N° 1012/91 a reintegrar por unidad de producto exportado (\$):

REFERENCIA: Ver Artículos 2° y 3° de la presente resolución.

"2016 - Año del Bicentenario de la Declaración de la Independencia Nacional"

**ANEXO XII
A LA RESOLUCION N°**

PRODUCTO DE EXPORTACION:

EXPEDIENTE N°:

FECHA:

POSICION:

REINTEGROS POR:

Ministerio de Producción
Secretaría de Comercio

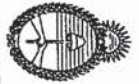

PRODUCTOS IMPORTADOS	POSICION	UM	CANT.	VALOR CIF \$	Q/MER. RECUP.	V/MERM. \$	TOTAL \$	VALOR INSUMOS IMPORT. \$	DER. IMPORT. %	\$	TASA EST. %	\$
ALAMBRON AITib 1 %	7605.21.90	TN	0,0018	4048,5015	0	0	0	7,2873	12,00	0,8745	0,50	0,0364

FOPEX:

Decreto N° 1012/91 a reintegrar por unidad de producto exportado (\$):

REFERENCIA: Ver Artículos 2° y 3° de la presente resolución.

"2016 - Año del Bicentenario de la Declaración de la Independencia Nacional"

**ANEXO XIII
A LA RESOLUCION N°**

PRODUCTO DE EXPORTACION:

EXPEDIENTE N°:

FECHA:

POSICION:

REINTEGROS POR:

Ministerio de Producción
Secretaría de Comercio



PRODUCTOS IMPORTADOS	POSICION	UM	CANT.	VALOR CIF \$	Q/MER. RECUP.	V/MERM. \$	TOTAL \$	VALOR INSUMOS IMPORT. \$	DER. IMPORT. %	\$	TASA EST. %	\$
ALAMBRON AITib 1 %	7605.21.90	TN	0,0018	4048,5015	0	0	0	7,2873	12,00	0,8745	0,50	0,0364

FOPEX:

Decreto N° 1012/91 a reintegrar por unidad de producto exportado (\$):

REFERENCIA: Ver Articulos 2° y 3° de la presente resolución.

**ANEXO XIV
A LA RESOLUCION N°**

PRODUCTO DE EXPORTACION:

EXPEDIENTE N°:

FECHA:

POSICION:

REINTEGROS POR:

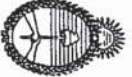
Ministerio de Producción
 y Comercio

PRODUCTOS IMPORTADOS	POSICION	UM	CANT.	VALOR CIF \$	Q/MER. RECUP.	V/MERM. \$	TOTAL \$	VALOR INSUMOS IMPORT. \$	DER. IMPORT. %	\$	TASA EST. %	\$
ALAMBRON AITib 1 %	7605.21.90	TN	0,0015	4048,5015	0	0	0	6,0728	12,00	0,7287	0,50	0,0304

FOPEX:

Decreto N° 1012/91 a reintegrar por unidad de producto exportado (\$):

REFERENCIA: Ver Artículos 2° y 3° de la presente resolución.

**ANEXO XV
A LA RESOLUCION N°**

PRODUCTO DE EXPORTACION:

EXPEDIENTE N°:

FECHA:

POSICION:

REINTEGROS POR:

Ministerio de Producción
 Secretaría de Comercio



PRODUCTOS IMPORTADOS	POSICION	UM	CANT.	VALOR CIF \$	Q/MER. RECUP.	V/MERM. \$	TOTAL \$	VALOR INSUMOS IMPORT. \$	DER. IMPORT. %	\$	TASA EST. %	\$
ALAMBRO AITib 1 %	7605.21.90	TN	0,0015	4048,5015	0	0	0	6,0728	12,00	0,7287	0,50	0,0304
								6,0728		0,7287		0,0304

FOPEX:

Decreto N° 1012/91 a reintegrar por unidad de producto exportado (\$):

REFERENCIA: Ver Artículos 2° y 3° de la presente resolución.

"2016 - Año del Bicentenario de la Declaración de la Independencia Nacional"

IF-2016-00430533-APN-DDYME#MP

**ANEXO XVI
A LA RESOLUCION N°**

PRODUCTO DE EXPORTACION:

EXPEDIENTE N°:

FECHA:

POSICION:

REINTEGROS POR:

 Ministerio de Producción
 y Comercio

PRODUCTOS IMPORTADOS	POSICION	UM	CANT.	VALOR CIF \$	Q/MER. RECUP.	V/MERM. \$	TOTAL \$	VALOR INSUMOS IMPORT. \$	DER. IMPORT. %	\$	TASA EST. %	\$
ALAMBRON AITib 1 %	7605.21.90	TN	0,0015	4048,5015	0	0	0	6,0728	12,00	0,7287	0,50	0,0304

FOPEX:

Decreto N° 1012/91 a reintegrar por unidad de producto exportado (\$):

REFERENCIA: Ver Artículos 2° y 3° de la presente resolución.

**ANEXO XVII
A LA RESOLUCION N°**

PRODUCTO DE EXPORTACION:

EXPEDIENTE N°:

FECHA:

POSICION:

REINTEGROS POR:

Ministerio de Producción
Secretaría de Comercio

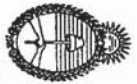

PRODUCTOS IMPORTADOS	POSICION	UM	CANT.	VALOR CIF \$	Q/MER. RECUP.	V/MERM. \$	TOTAL \$	VALOR INSUMOS IMPORT. \$	DER. IMPORT. %	\$	TASA EST. %	\$
ALAMBRON AITib 1 %	7605.21.90	TN	0,0010	4048,5015	0	0	0	4,0485	12,00	0,4858	0,50	0,0202

FOPEX:

Decreto N° 1012/91 a reintegrar por unidad de producto exportado (\$):

REFERENCIA: Ver Artículos 2° y 3° de la presente resolución.

**ANEXO XVIII
A LA RESOLUCION N°**

PRODUCTO DE EXPORTACION:

EXPEDIENTE N°:

FECHA:

POSICION:

REINTEGROS POR:

Ministerio de Producción
Secretaría de Comercio

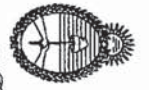

PRODUCTOS IMPORTADOS	POSICION	UM	CANT.	VALOR CIF \$	Q/MER. RECUP.	V/MERM. \$	TOTAL \$	VALOR INSUMOS IMPORT. \$	DER. IMPORT. %	\$	TASA EST. %	\$
ALAMBRON Al Sr	7605.21.90	TN	0,0040	5054,3595	0,002	5054,36	10,1087	10,1087	12,00	1,2130	0,50	0,0505

FOPEX:

Decreto N° 1012/91 a reintegrar por unidad de producto exportado (\$):

REFERENCIA: Ver Artículos 2° y 3° de la presente resolución.

**ANEXO XIX
A LA RESOLUCION N°**

PRODUCTO DE EXPORTACION:

EXPEDIENTE N°:

FECHA:

POSICION:

REINTEGROS POR:

Ministerio de Producción
Secretaría de Comercio

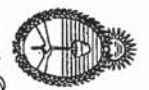

PRODUCTOS IMPORTADOS	POSICION	UM	CANT.	VALOR CIF \$	Q/MER. RECUP.	V/MERM. \$	TOTAL \$	VALOR INSUMOS IMPORT. \$	DER. IMPORT. %	\$	TASA EST. %	\$
ALAMBRON AI Sr	7605.21.90	TN	0,0070	5054,3595	0,003	5054,36	15,1631	20,2174	12,00	2,4261	0,50	0,1011

FOPEX:

Decreto N° 1012/91 a reintegrar por unidad de producto exportado (\$):

REFERENCIA: Ver Artículos 2° y 3° de la presente resolución.

**ANEXO XX
A LA RESOLUCION N°**

PRODUCTO DE EXPORTACION:

EXPEDIENTE N°:

FECHA:

POSICION:

REINTEGROS POR:

Ministerio de Producción
Secretaría de Comercio



PRODUCTOS IMPORTADOS	POSICION	UM	CANT.	VALOR CIF \$	Q/MER. RECUP.	V/MERM. \$	TOTAL \$	VALOR INSUMOS IMPORT. \$	DER. IMPORT. %	TASA EST. %
MAGNESIO METALICO	8104.19.00	TN	0,0038	3580,9630	0	0	0	13,6077	6,00	0,8165
								<input type="text" value="13,6077"/>	<input type="text" value="0,8165"/>	<input type="text" value="0,0680"/>

FOPEX:

Decreto N° 1012/91 a reintegrar por unidad de producto exportado (\$):

REFERENCIA: Ver Artículos 2° y 3° de la presente resolución.

"2016 - Año del Bicentenario de la Declaración de la Independencia Nacional"

**ANEXO XXI.
A LA RESOLUCION N°**

PRODUCTO DE EXPORTACION:

LINGOTE ALSI 7MG

EXPEDIENTE N°: S01:0104841/13

FECHA: 20/05/2013

POSICION 7601.20.00

REINTEGROS POR: UNA TONELADA (1 TN)

Ministerio de Producción
 Secretaría de Comercio



PRODUCTOS IMPORTADOS	POSICION	UM	CANT.	VALOR CIF \$	Q/MER. RECUP.	V/MERM. \$	TOTAL \$	VALOR INSUMOS IMPORT. \$	DER. IMPORT. %	TASA EST. %	TASA EST. \$
MAGNESIO METALICO	8104.19.00	TN	0,0038	3580,9630	0	0	0	13,6077	6,00	0,8165	0,0680
								13,6077	0,8165	0,0680	

FOPEX: 0,000

Decreto N° 1012/91 a reintegrar por unidad de producto exportado (\$): 0,88

REFERENCIA: Ver Artículos 2° y 3° de la presente resolución.

"2016 - Año del Bicentenario de la Declaración de la Independencia Nacional"

**ANEXO XXII
A LA RESOLUCION N°**

PRODUCTO DE EXPORTACION:

LINGOTE ALSI 11MG

EXPEDIENTE N°: S01:0104843/13

FECHA: 20/05/2013

POSICION 7601.20.00

REINTEGROS POR:

UNA TONELADA (1 TN)

Ministerio de Producción
Secretaría de Comercio

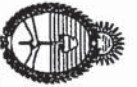

PRODUCTOS IMPORTADOS	POSICION	UM	CANT.	VALOR CIF \$	Q/MER. RECUP.	V/MERM. \$	TOTAL \$	VALOR INSUMOS IMPORT. \$	DER. IMPORT. %	TASA EST. %
MAGNESIO METALICO	8104.19.00	TN	0,0015	3580,9630	0	0	0	5,3714	6,00	0,3223
								5,3714	0,3223	0,0269

FOPEX: 0,000

Decreto N° 1012/91 a reintegrar por unidad de producto exportado (\$): 0,35

REFERENCIA: Ver Artículos 2° y 3° de la presente resolución.

"2016 - Año del Bicentenario de la Declaración de la Independencia Nacional"

IF-2016-00430533-APN-DDYME#MP
Página 1

**ANEXO XXIII
A LA RESOLUCION N°**

PRODUCTO DE EXPORTACION:

LINGOTE ALSI 11MGSR

EXPEDIENTE N°: S01:0104845/13

FECHA: 20/05/2013

POSICION 7601.20.00

REINTEGROS POR:

UNA TONELADA (1 TN)

Ministerio de Producción
Secretaría de Comercio

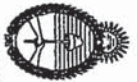

PRODUCTOS IMPORTADOS	POSICION	UM	CANT.	VALOR CIF \$	Q/MER. RECUP.	V/MERM. \$	TOTAL \$	VALOR INSUMOS IMPORT. \$	DER. IMPORT. %	\$	TASA EST. %	\$
MAGNESIO METALICO	8104.19.00	TN	0,0015	3580,9630	0	0	0	5,3714	6,00	0,3223	0,50	0,0269
								5,3714		0,3223		0,0269

FOPEX: 0,000

Decreto N° 1012/91 a reintegrar por unidad de producto exportado (\$): 0,35

REFERENCIA: Ver Artículos 2° y 3° de la presente resolución.

2016 - Año del Bicentenario de la Declaración de la Independencia Nacional

IF-2016-00430533-APN-DDYME#MP
Página 1

**ANEXO XXIV
A LA RESOLUCION N°**

PRODUCTO DE EXPORTACION:

EXPEDIENTE N°:

FECHA:

POSICION:

REINTEGROS POR:

Ministerio de Producción
Secretaría de Comercio

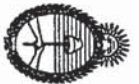

PRODUCTOS IMPORTADOS	POSICION	UM	CANT.	VALOR CIF \$	Q/MER. RECUP.	V/MERM. \$	TOTAL \$	VALOR INSUMOS IMPORT. \$	DER. IMPORT. %	\$	TASA EST. %	\$
MAGNESIO METALICO	8104.19.00	TN	0,0040	3580,9630	0	0	0	14,3239	6,00	0,8594	0,50	0,0716

FOPEX:

Decreto N° 1012/91 a reintegrar por unidad de producto exportado (\$):

REFERENCIA: Ver Artículos 2° y 3° de la presente resolución.

2016 - Año del Bicentenario de la Declaración de la Independencia Nacional

**ANEXO XXV
A LA RESOLUCION N°**

PRODUCTO DE EXPORTACION:

BARROTE 6063M

EXPEDIENTE N°: S01:0104850/13

FECHA: 20/05/2013

POSICION 7601.20.00

REINTEGROS POR:

UNA TONELADA (1 TN)

Ministerio de Producción
Secretaría de Comercio



PRODUCTOS IMPORTADOS	POSICION	UM	CANT.	VALOR CIF \$	Q/MER. RECUP.	V/MERM. \$	TOTAL \$	VALOR INSUMOS IMPORT. \$	DER. IMPORT. %	TASA EST. %
MAGNESIO METALICO	8104.19.00	TN	0,0053	3580,9630	0	0	0	18,9791	6,00	0,50
								18,9791	1,1387	0,0949

FOPEX: 0,000

Decreto N° 1012/91 a reintegrar por unidad de producto exportado (\$):

1,23

REFERENCIA: Ver Artículos 2° y 3° de la presente resolución.

"2016 - Año del Bicentenario de la Declaración de la Independencia Nacional"