

## Apéndice

### Proyecto para el Programa “Redes Educativas Digitales”

#### CONTENIDO

CONTENIDO.....	1
1. GLOSARIO Y DEFINICIONES .....	3
2. LISTADO DE ESTABLECIMIENTOS EDUCATIVOS A IMPLEMENTAR EN EL PROYECTO.....	3
3. SITUACIÓN DE BASE .....	4
3.1 Infraestructura de Red Interna Existente:.....	4
3.2 Matrícula: .....	5
3.3 Aulas:.....	5
4. ASPECTOS TÉCNICOS .....	5
4.1 Alcance de Infraestructura de Red Interna: Elementos del Piso Tecnológico .....	5
4.1.1 Alternativas Técnicas: Selección.....	5
4.1.2 Alcance de la Alternativa Seleccionada.....	6
5. PLAN DE ACTIVIDADES .....	8
5.1 Descripción de las líneas de actividad.....	8
5.1.1 Compras y Contrataciones: .....	8
5.1.2 Implementación del sistema de gestión del proyecto:.....	9
5.1.3 Compras y Contrataciones: .....	9
5.1.4 Instalación de los Pisos Tecnológicos y Conectividad .....	9
5.2 Cronograma de Instalación: .....	10
5.3 Presupuesto .....	11
5.4 Fuentes de financiamiento:.....	12
5.4.1 Monto Requerido .....	12
5.4.2 Cronograma de desembolsos requerido.....	13
5.4.3 Flujo de fondos integral del proyecto .....	13
6. ASPECTOS RELATIVOS A LA IMPLEMENTACIÓN DEL PROYECTO .....	16
6.1 Gestiones relacionadas con la concreción del Proyecto .....	16
6.1.1 Línea de Acción 1: Compras y contrataciones.....	16
6.1.2 Línea de Acción 2: Sistema de Gestión del Proyecto .....	16
6.1.3 Línea de Acción 3: Compras y contrataciones.....	17
6.1.4 Línea de Acción 4: Predios instalados y conectados .....	17

6.2	Actores que intervendrán en la ejecución del proyecto .....	17
6.3	Previsiones relativas a la organización, gestión y control del proyecto .....	18
6.4	UNIDAD DE EJECUCION .....	18
6.4.1	Conformación y responsabilidades .....	18
6.4.2	Organigrama.....	20
ANEXO II – Especificaciones técnicas .....		21
1.	Access Point Interno.....	21
1.1	UTM Tipo 1 .....	21
1.1.1	Administración y Configuración .....	21
1.1.2	Características físicas del equipo .....	22
1.1.3	Servicios de Seguridad.....	24
1.1.4	Reportes .....	27
1.2	UTM Tipo 2 .....	28
1.3	Switches LAN .....	28
1.4	Cableado.....	29
1.4.1	Normas de cableado eléctrico.....	30
1.4.2	Canalización.....	30

## 1. GLOSARIO Y DEFINICIONES

- **CUE (Código Único de Establecimiento):** código numérico que se asigna a cada establecimiento.
- **Establecimiento educativo:** escuela pública de gestión estatal, de cualquier nivel (primario, secundario, especial, etc.) y cualquier jurisdicción
- **Piso tecnológico:** es la infraestructura de red interna a desarrollar en el marco del presente proyecto conforme a las especificaciones que se brindan en el punto 4
- **Predio:** edificio donde funciona uno o más establecimientos educativos, en el mismo turno simultáneamente (mañana, tarde, vespertino) o en diferentes turnos.
- **Programa:** conjunto de acciones tendientes a cumplir uno o más objetivos.
- **Renglón:** línea o sección que agrupa los predios objeto de ser licitados.
- **TAC (Terminal de Acceso al Conocimiento):** equipo electrónico capaz de proveer señal Wi Fi y conectar a un CPE (Customer Premises Equipment) – Modem que estará conectado, a su vez, a la red internet, con hasta un máximo de 15 conexiones concurrentes para acceder a la red.

## 2. LISTADO DE ESTABLECIMIENTOS EDUCATIVOS A IMPLEMENTAR EN EL PROYECTO

El presente proyecto se orienta al desarrollo de la infraestructura de red interna de los establecimientos educativos estatales que cuentan con más de un aula (y los Institutos Nacionales de Enseñanza Técnica – INET- independientemente de la cantidad de aulas que posean), con la finalidad de posibilitar la recepción y utilización del servicio de Internet Banda Ancha para fines educativos y administrativos. En la actualidad existen 18.320 predios que cumplen con las características descriptas, resultando así que 5.885.349 alumnos sean beneficiados.

La distribución territorial de los predios objeto de este Proyecto puede visualizarse en siguiente cuadro:

Jurisdicción	Predios
Buenos Aires	4.622
Catamarca	80
Chaco	696
Chubut	466
Ciudad de Bs. As.	588
Córdoba	2.363
Corrientes	564
Entre Ríos	452
Formosa	97
Jujuy	489
La Pampa	314
La Rioja	441
Mendoza	752
Misiones	1.933
Neuquén	371
Río Negro	516
Salta	641
San Juan	225
San Luis	33
Santa Cruz	216
Santa Fe	2.044
Santiago del Estero	29
Tierra del Fuego	95
Tucumán	293
<b>Total</b>	<b>18.320</b>

Cuadro I: Distribución territorial

Cabe señalar que los alumnos beneficiarios del Proyecto se distribuyen entre diferentes niveles educativos, concentrándose éstos en los niveles primario y secundario, conforme el siguiente detalle:

Oferta escolar	Matricula
Secundaria	2.882.636
Primaria	2.386.954
Jardín de Infantes	231.969
Otro	383.790
<b>Total</b>	<b>5.885.349</b>

Cuadro II: Oferta escolar

Por último cabe señalar que la infraestructura necesaria para los demás establecimientos educativos de gestión estatal será desarrollada por EDUCAR SE de manera independiente del PROGRAMA. En los predios donde se encuentren esos establecimientos se instalarán, a modo de infraestructura de red interna y para la provisión de conectividad, Terminales de Acceso al Conocimiento (TAC).

### 3. SITUACIÓN DE BASE

Con relación a los datos que se consideran como parámetros relevantes para la infraestructura de red interna a desarrollar, se consideraron los siguientes:

#### 3.1 Infraestructura de Red Interna Existente:

El Programa Conectar Igualdad, enmarcado en el Plan Nacional Integral de Educación Digital (PLANIED), provee de *notebooks* y un piso tecnológico a todas las escuelas secundarias públicas orientadas, artísticas y de educación técnico-profesional, preuniversitarias, liceos militares, escuelas de educación especial, institutos nacionales de formación docente. También alcanza a los estudiantes y docentes de la Modalidad Domiciliaria y Hospitalaria.

En el Nivel Primario el Programa Primaria Digital, también enmarcado en el PLANIED, llevó adelante a la incorporación pedagógica las tecnologías de la información y la comunicación (TIC), equipando con aulas digitales móviles a las escuelas primarias públicas del país. Se realiza, además, formación continua y en servicio con los equipos territoriales del PLANIED que trabajan en las escuelas primarias de todo el país, a partir de propuestas de enseñanza que toman los núcleos de aprendizaje prioritario como eje central para la mejora y renovación de las prácticas pedagógicas.

Existen, asimismo, iniciativas provinciales tendientes a la inclusión digital como el Programa Mitaí Digital de la Provincia de Corrientes, el Programa Tramas Digitales de Santa Fe, el Plan Sarmiento en la Ciudad de Buenos Aires y el Programa Todos los Chicos en la Red de la Provincia de San Luis, entre otros.

En cuanto a la infraestructura de red interna existente en los predios objeto de este proyecto, cabe señalar que en 7.097 de los 18.320 (identificados en columna L, ANEXO I) predios, cuentan con infraestructura correspondiente al Programa Conectar Igualdad consistente en:

- Un servidor de alojamiento de contenidos y administración de la red interna;
- Una batería de soporte de energía eléctrica -UPS, por su sigla en inglés-;
- Uno o más switches;
- Un gabinete metálico para montar el equipamiento;
- Cableado interno con cables de red UTP categoría 5E;
- Una cantidad de Access Point similar a la cantidad de aulas del predio.

Cabe aclarar que esta tecnología comenzó a instalarse en el año 2010 y se vio afectada en su desempeño relativo, como suele ocurrir con este tipo de equipamiento, por las innovaciones surgidas desde esa fecha hasta la actualidad.

Asimismo, la infraestructura con la que cuentan los 7.097 predios señalados en el párrafo anterior se caracteriza por ser utilizada para la validación de certificados de las computadoras portátiles entregadas en el mencionado Programa Conectar Igualdad (esto es, permitirles el acceso a la red interna y a los contenidos alojados en el servidor), pero no permite el acceso concurrente de los usuarios de las mismas a la red de Internet.

En atención a las consideraciones señaladas anteriormente, y las necesidades de permitir un acceso concurrente de los usuarios a la red de internet, para estos predios resultará necesario desarrollar *infraestructura adicional* de red para la instalación de piso tecnológico que es objeto del proyecto (conforme se detalla en 4.1.2).

Así, para el montaje de esta infraestructura adicional, solo se utilizarán en ciertos casos los gabinetes instalados previamente para montar los nuevos Switchs y UTM (siempre y cuando existe el espacio suficiente para alojarlos).

Finalmente, cabe señalar que en ningún caso existirá superposición con programas preexistentes relativos a la infraestructura de red interna y conectividad a internet.

### 3.2 Matrícula:

El 64% de los alumnos afectados por el programa se concentran en el 25% de establecimientos educativos con mayor matrícula. Si se suma el tercer cuartil se observa que la mitad de los establecimientos educativos incluidos en el programa concentran casi el 90% de los alumnos afectados por el mismo.

En el siguiente cuadro se presenta la distribución de alumnos por rango, de acuerdo a la concentración por cuartiles (es decir, la división en cuartos de la muestra objetivo).

Cuartil	Rango	Alumnos
1	[1 - 48]	94.630
2	[48 - 160]	582.711
3	[160 - 361]	1.460.237
4	[361 - 6218]	3.747.771
Total	[1 - 6218]	5.885.349

Cuadro III: Matrículas por establecimiento

### 3.3 Aulas:

Se observa que en la mitad de los establecimientos educativos hay 8 o menos aulas, concentrando poco más del 20% de las aulas totales. El 80% de aulas restantes se ubica en los dos cuartiles superiores, es decir, en los establecimientos que tienen más de 8 y más aulas.

Cuartil	Rango	Aulas
1	[1 - 4]	12.171
2	[4 - 8]	33.014
3	[8 - 13]	58.378
4	[13-87]	114.148
Total	[1 - 87]	217.711

Cuadro IV: Aulas por establecimiento

## 4. ASPECTOS TÉCNICOS

### 4.1 Alcance de Infraestructura de Red Interna: Elementos del Piso Tecnológico

#### 4.1.1 Alternativas Técnicas: Selección

El alcance de la infraestructura a desplegar en cada predio se ha dimensionado para posibilitar la provisión de servicio de internet 100 kb/s para cada uno de sus alumnos, determinación técnica que cumple, asimismo, con el alcance de las funcionalidades que establece el Programa (punto III.1 y IV).

El objetivo de la implementación de los pisos tecnológicos es que el servicio de internet pueda utilizarse para la funcionalidad administrativa de cada establecimiento y, al interior de las aulas, para potenciar las prácticas educativas.

Para cumplir con este fin, existen dos alternativas tecnológicas aplicables:

- Medios inalámbricos: tecnología Wi Fi (norma 802.11)
- Medios alámbricos: cableado estructurado (norma 802.3)

Las alternativas antes mencionadas se diferencian, principalmente, por el uso intensivo de switches y cables (medio alámbricos) cuando, en el caso de los medios inalámbricos se reemplazan por Access Points (AP). Por consiguiente, el medio inalámbrico requiere una menor cantidad de implementación de switch para ser conectados a los UTM, con menores costos de instalación.

Por otro lado, la opción de medios alámbricos presupone cableado dentro del aula con el consiguiente riesgo de rotura por parte de los alumnos y un mayor costo de mantenimiento. En cambio en la opción de medios inalámbricos este riesgo se minimiza al no existir cableado dentro del aula.

Un punto fundamental es que en especial para el ejercicio de la práctica educativa, el equipamiento previsto es inalámbrico y una alternativa alámbrica no resultaría funcional a este propósito. La tecnología inalámbrica, en cambio, es funcional al uso dentro del aula permitiendo el acceso de múltiples dispositivos por alumno.

En conclusión, tanto por su eficiencia, economía y funcionalidad, para el presente proyecto se elige la opción de medios inalámbricos.

#### 4.1.2 Alcance de la Alternativa Seleccionada

---

##### 4.1.2.1 Elementos componentes:

---

Como **ANEXO II** a la presente se establecen precisiones técnicas sobre cada uno de estos elementos que componen la infraestructura de red interna inalámbrica a desarrollar, los que, en términos sintéticos, son los siguientes:

1. UTM: es un equipo de seguridad con un sistema integrado de administración unificado de amenazas que funciona como firewall y como filtrador de contenidos entre otras funciones.
  - UTM Tipo 1: se utiliza en predios con menos de 360 alumnos.
  - UTM Tipo 2: se utiliza en predios con más de 360 alumnos.
2. Switch: es un Dispositivo de interconexión para conectar equipos en red formando la Red de Area Local (LAN).
3. Access Point: (AP) es un Punto de acceso de red inalámbrica. Permite habilitar el acceso a la red a los usuarios de dispositivos fijos, móviles o nómades. En el marco de este programa se instalarán AP en las aulas con fines educativos y AP en la administración con fines administrativos. La tecnología de los AP a implementar permite cubrir el requerimiento de 100 kb/s por alumno para dos aulas.
4. Gabinete: rack que permite la guarda o el almacenaje del equipo de cómputos. En el caso que el predio requiera solo de un gabinete, este será denominado gabinete primario. Cuando sea necesario más de un gabinete, estos serán denominados gabinetes secundarios
5. Cableado Interno: es el cableado y canalización entre los AP y los Switch.

En cuanto a la arquitectura de la red a desarrollar, ésta puede representarse del siguiente modo:



Gráfico I: Arquitectura de Red

#### 4.1.2.2 Dimensionamiento

Para la determinación de las cantidades de equipamientos necesarios para cada predio se tomó en consideración el racional siguiente:

- La **tipología** está parametrizada por **cantidad aulas (N)** y **cantidad de matrícula por predio**.
- Se considera una matrícula máxima de **30 alumnos por aula**.

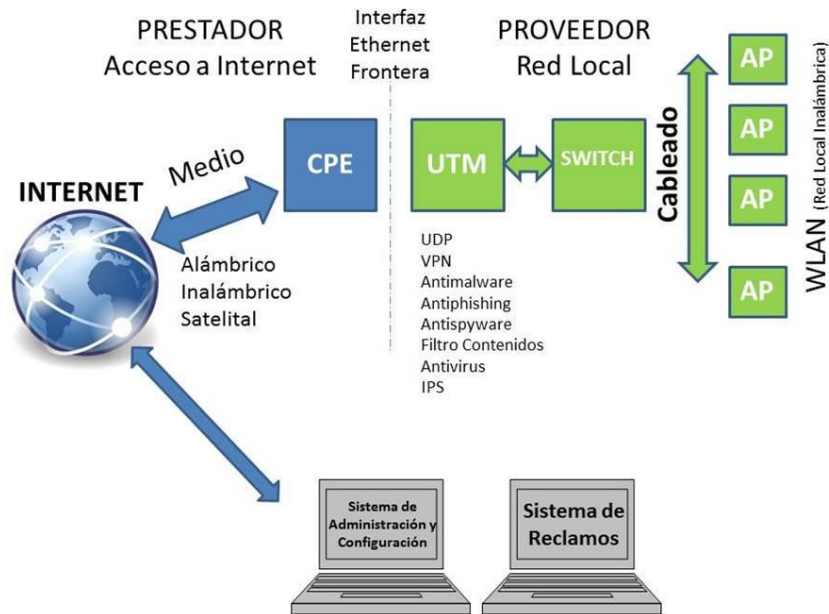
Bajo estos supuestos y con más las consideraciones establecidas en 3.1.1, las reglas de cálculo para determinar las cantidades de equipamiento a asignar a cada predio son las siguientes:

- La cantidad de AP para las aulas, se calculan dividiendo la cantidad de aulas sobre 2.
- La cantidad de AP para administración, se calculan dividiendo la cantidad de aulas sobre 12.
- La cantidad de switches se calculan sumando los dos puntos anteriores y dividiendo por la cantidad máxima de bocas por switch que son 16, adicionando 1/8 para reserva y 1/8 para testeo.
- Se utilizarán UTM Tipo 1 para establecimientos con menos de 360 alumnos y UTM Tipo 2 para establecimientos con más de 360 alumnos.
- El gabinete primario se utilizará en aquellos predios que posean gabinete del Programa Conectar Igualdad o no requieran gabinetes adicionales.  
Un gabinete secundario será necesario cada 3 switches o cada 3 niveles del predio, el menor de los dos.

A continuación, cuadro resumen con la regla de cálculo:

Ítems	Nomenclatura	Algoritmo de cálculo	Condición
Predios	P	P	
Aulas	N	N	30 alumnos/aula
AP para aulas	AP	$N/2$	Excepto INET donde $N = 1(*)$
AP para administración	APadm	$N/12$	Excepto INET donde $N = 0(*)$

Switch	S	$(N/2 + N/12)/16 + 1/8$ reserva + $1/8$ testeo	16 bocas/switch
UTM Tipo 1	UTM1	Predios < 360 alumnos	
UTM tipo 2	UTM2	Predios > 360 alumnos	
Gabinetes primarios	GABP	P	Sin gabinete de Conectar Igualdad
Gabinetes secundarios	GABS	GABS = $S/3$ (para $S \geq 3$ ) GABS = niveles / 3 (para nivel $\geq 3$ )	El menor de los dos algoritmos

**Cuadro V: Dimensionamiento - Regla de cálculo**

(\*) Dentro del universo de establecimientos, hay 15 predios que poseen solo 1 aula a los cuales se les instalará 1 AP por ser Institutos Nacionales de Educación Técnica (INET).

Si la cantidad en cada caso no es un entero, **se redondea para arriba**.

Ejemplo de cálculo:

- Un predio; P = 1
- Cantidad de aulas: 18; N = 18
- Cantidad de alumnos: 540
- AP Aulas = 9
- AP Adm = 2
- S = 1
- UTM: cantidad de alumnos >360; UTM tipo 2 = 1
- Gabinete primario = P; GABP = 1
- Distribución de aulas en 4 niveles; GABS = 1

De esta forma, fueron determinadas las cantidades a ser provistas e instaladas en cada uno de los establecimientos (ver detalle en el adjunto: ENACOM\_Requerimiento por Predio\_V0.xlsx):

ELEMENTO	CANTIDAD
UTM Tipo 1	<b>14.750</b>
UTM Tipo 2	<b>3.570</b>
Switch	<b>20.216</b>
Access Point	<b>130.398</b>
Gabinete Primario	<b>11.223</b>
Gabinete Secundario	<b>296</b>
Instalación	<b>18.320</b>

**Cuadro VI: Equipamiento e instalaciones**

## 5. PLAN DE ACTIVIDADES

### 5.1 Descripción de las líneas de actividad

#### 5.1.1 Compras y Contrataciones:

La ejecución del proyecto supone no sólo la compra de equipamiento e instalación de pisos tecnológicos que es objeto de este PROGRAMA, sino también, la contratación de servicios relacionados.

En este sentido, para la contratación de los bienes y servicios necesarios para la ejecución del Proyecto, una primera actividad es el desarrollo de los procesos de licitación para la obtención de dichos bienes y servicios, comprendiendo esta actividad la confección de los pliegos licitatorios, el lanzamiento de la licitación, la evaluación de las ofertas y la adjudicación de los contratos, todo ello, garantizando en el proceso de contratación los principios de publicidad y concurrencia.



Cabe señalar que este Proyecto se ejecutará en forma paralela con otros componentes que suscitarán procesos de contratación, a saber, la contratación del servicio de internet banda ancha (para garantizar el objetivo de 100kbps por alumno o un mínimo de 3mbps por predio conforme punto IV del Programa), la compra de elementos necesarios para el montaje de un sistema integral de gestión, operación y supervisión del proyecto que, junto con el seguimiento de la ejecución in situ de las obras, permitirá el control y supervisión integral del proyecto a implementar.

Tiempo Estimado: 90 días desde el momento de inicio del Proyecto.

### 5.1.2 Implementación del sistema de gestión del proyecto:

---

Concluido el proceso de contrataciones se implementará el sistema de gestión, operación y supervisión que permitirá:

- Gestión centralizada desde una consola de administración, desde la cual se pueda acceder, configurar y monitorear todos los equipos de red.
- De igual manera, desde la misma consola de administración basada en Web, se podrán generar reportes de operación correspondientes a todos los equipos objeto de esta licitación.
- La consola será accesible desde cualquier equipo que cuente con conexión a internet tanto desde el interior como del exterior de la red, soportando cualquier navegador de internet disponible en el mercado.
- El acceso a la consola de administración se realizará mediante un método de autenticación de dos factores. Se validará además que el acceso se realice mediante equipos de cómputo autorizados.
- El acceso a la consola de gestión deberá ser por HTTPS y sus certificados de seguridad emitidos por entidades reconocidas en Internet.
- La consola de administración soportará la definición de cuentas basadas en perfiles (administrador, usuario, visualizador) basadas en roles, reportando operaciones y cambios a las mismas en una bitácora de eventos (logs) y alertas, que se podrán consultar por medio de la misma consola.

Tiempo Estimado: 30 días desde finalizado el proceso de compras y contrataciones.

### 5.1.3 Compras y Contrataciones:

---

En caso de resultar desierto algún renglón de la Línea de Acción 1, (5.1.1) se prevé realizar un nuevo proceso de Compras y Contrataciones a los 20 días de finalizado el primer proceso, estableciendo plazos a los proveedores que posibiliten la consecución del total de días previstos para la instalación y conexión de los predios objeto del proyecto.

Tiempo estimado: 90 días

### 5.1.4 Instalación de los Pisos Tecnológicos y Conectividad

---

Para la contratación de los pisos tecnológicos se organizarán agrupamientos de predios al interior de cada provincia, la cual contendrá uno o más agrupamientos, según la cantidad de predios y su dispersión, así como aspectos técnicos y económicos vinculados a cada zona geográfica, que serán dimensionados de manera de garantizar la concurrencia y eficiencia de los procesos de contratación y de que los mismos no resulten desiertos.

En todos los casos, el plazo límite para concluir con la instalación en la totalidad de predios de cada agrupamiento no podrá exceder los 500 días. En paralelo se realizará asimismo la contratación de la conectividad a internet banda ancha para cada predio, que tendrá como fecha límite los 500 días establecidos para los pisos tecnológicos.

Tiempo Estimado: 500 días desde implementado el sistema de gestión del proyecto.

## 5.2 Cronograma de Instalación:

El plan de actividades, atento a lo señalado en 4.1, comprende cuatro líneas de acción que, a modo de síntesis, pueden visualizarse en el siguiente cuadro:

Línea de Acción	Descripción	Objetivo	Inicio [días]	Fin [días]
1	Compras y contrataciones	Compra de equipamiento y contratación de servicios relacionados	0	90
2	Sistema de Gestión del Proyecto	Implementar el sistema de gestión, coordinación y ticketing del proyecto	0	120
3	Compras y contrataciones	Compra de equipamiento y contratación de servicios relacionados de renglones desiertos en Línea de Acción 1	110	200
4	Predios instalados y conectados	Instalación, conexión y validación de la totalidad de los Predios Educativos	121	620

**Cuadro VII: Líneas de acción**

Respecto al cronograma de instalación (línea de acción 4), la progresión prevista es la siguiente:

ETAPA	Fecha Inicio Act/Adq	Fecha Finalización Act/Adq	N° de establecimientos instalados	N° de establecimientos instalados y conectados
Instalación de Piso Tecnológico ETAPA 1	1	90	2.290	1.832
Instalación de Piso Tecnológico ETAPA 2	91	120	2.290	1.832
Instalación de Piso Tecnológico ETAPA 3	121	150	2.290	1.832
Instalación de Piso Tecnológico ETAPA 4	151	180	2.290	1.832
Instalación de Piso Tecnológico ETAPA 5	181	210	2.290	2.748
Instalación de Piso Tecnológico ETAPA 6	211	240	2.290	2.748
Instalación de Piso Tecnológico ETAPA 7	241	370	2.290	2.748
Instalación de Piso Tecnológico ETAPA 8	371	500	2.290	2.748
			<b>18.320</b>	<b>18.320</b>

## Cuadro VIII: Cronograma de instalación

Respecto de la forma de progresión cabe señalar, en primer lugar, que la instalación de pisos tecnológicos y la conectividad, por razones técnicas, no se producirá en forma simultánea. Sin embargo, por cómo se realizarán los procesos de contratación, convergerían al final de los plazos máximos establecidos para ambos procesos de contratación.

En segundo lugar, por la forma en que se organizarán los agrupamientos y el diseño de la contratación en su conjunto, quienes realicen las obras no tendrán que cumplir con un criterio de priorización específico por predio, aunque si cierta proporcionalidad entre la instalación en predios de zonas rurales con los instalados en zonas más densamente pobladas. En este sentido, no se tiene a priori un cronograma específico para cada predio, sino que la instalación la realizarán los contratistas de manera de minimizar el tiempo de instalación, de acuerdo a las variables propias de cada agrupamiento y su propia organización interna.

En cuanto al ritmo de esta progresión, se prevé:

- a) Etapa 1: se necesitarán 90 días para la instalación de los primeros 2.290 predios. En esta etapa los instaladores deberán coordinar con los establecimientos educativos los momentos de instalación e ir configurando así un cronograma de instalación para cada predio. Asimismo, para esta etapa se presupone un cierto período de aprendizaje respecto a la forma de coordinación con los establecimientos educativos, por ello, se supone así un menor ritmo de instalación menor que al que habrá en las etapas siguientes.
- b) Etapas 2 a 6: se prevé que, superada la etapa más intensiva de ajuste, aprendizaje y coordinación con los establecimientos educativos, el tiempo de instalación se reducirá sustancialmente y se instalarán 2.290 predios por mes.
- c) Etapas 7 y 8: se supone que confluirán en ellas aquellos predios que presentaren problemas específicos (edificios históricos, problemas de conexión eléctrico, etc.) y hayan quedado rezagados respecto de la programación inicial que se configure en la primera etapa, así como aquellos que hayan resultado adjudicados a partir de un segundo proceso de contratación, conforme las líneas de actividad previstas. En este sentido, para estas etapas se supone un período de tiempo de 65 días, respectivamente.
- d) En todos los casos, por la forma en que se diseñarán las contrataciones, se requerirán pautas temporales acorde a la cantidad de establecimientos involucrados en cada provincia y las particularidades que estas pudieren asumir. Así, por la forma en que se diseñaran las contrataciones, el ritmo de instalación en cada provincia puede suponerse homogéneo, con algunos desvíos parciales, por las particularidades antes señaladas.

### 5.3 Presupuesto

---

La estimación del costo del equipamiento a instalar en las redes internas se llevó a cabo mediante un análisis de múltiples y diferentes proveedores del mercado nacional e internacional y, asimismo, se han considerado contrataciones anteriores de similares características (en el caso de las instalaciones, esta última fuente ha sido el sustento predominante).

De esta manera, dado este relevamiento, el precio promedio obtenido para cada uno de los elementos de la alternativa técnica seleccionada, el costo total estimado para el equipamiento e instalación del piso tecnológico en 18.320 predios, es el siguiente:

ITEM	CANTIDAD	Pr /Unit	Moneda	TOTAL AR\$
UTM Tipo 1 (*)	14.750	21.849,60	AR\$	322.281.600
UTM Tipo 2 (*)	3.570	72.921,60	AR\$	260.330.112
Switch (*)	20.216	18.927,36	AR\$	382.635.510
Access Point (*)	130.398	10.763,20	AR\$	1.403.499.754
Instalación (por AP)	130.398	5.000,00	AR\$	651.990.000
<b>Costo Total</b>				<b>3.020.736.975</b>

Cuadro IX: Presupuesto

(\*) Los precios indicados corresponden a su equivalente en USD tomado a \$ 16,25 por dolar

En conclusión, el monto total estimado para la instalación del piso tecnológico en los 18.320 predios objeto de este proyecto, asciende a PESOS TRES MIL VEINTE MILLONES SETECIENTOS TREINTA Y SEIS MIL NOVECIENTOS SETENTA Y CINCO (AR\$ 3.020.736.975), resultando el monto unitario por predio PESOS CIENTO SESENTA Y CUATRO MIL OCHOCIENTOS OCHENTA Y SIETE (**AR\$164.887**).

## 5.4 Fuentes de financiamiento:

### 5.4.1 Monto Requerido

En respuesta al punto (ii), en función de los costos estimados y las fuentes adicionales de financiamiento previstas, para ejecutar el PROYECTO en el marco del PROGRAMA REDES EDUCATIVAS DIGITALES, se requiere un monto total por predio de PESOS CIENTO VEINTICINCO MIL QUINIENTOS CUARENTA Y SEIS (AR\$ 125.546).

De esta manera, para la ejecución objeto de este proyecto en 18.320 predios, se requerirá del Fondo Fiduciario de Servicio Universal, un monto total de hasta PESOS DOS MIL TRESCIENTOS MILLONES (AR\$ 2.300.000.000) y un anticipo de PESOS SEISCIENTOS MILLONES (AR\$ 600.000.000), equivalentes al 26,09% del total de ese monto requerido en función de las necesidades financieras previstas.

Cabe señalar que EDUCAR SE será responsable de obtener los recursos adicionales que fueren necesarios para la consecución del proyecto por sobre los aportes del ENACOM, arbitrando los medios necesarios para asegurar la obtención del financiamiento según lo estimado en el Cuadro IX o según el monto que resultare finalmente de la ejecución del proyecto y el proceso de contrataciones previsto.

En síntesis, el monto requerido para ejecutar el proyecto por EDUCAR SE es el siguiente:

Monto requerido por predio	Cantidad de predios	Monto total requerido (AR\$)
125.546	18.320	Hasta 2.300.000.000(*)

Cuadro X: Monto Requerido a ENACOM

(\*) El monto requerido es por el total de los predios instalados y conectados conforme las etapas del cronograma de instalación previsto (Cuadro VIII) durante el plazo máximo de 620 días, previsto para el desarrollo del total de las Líneas de Acción (Cuadro VII)

Con relación a las erogaciones vinculadas con el desarrollo de la Línea de Acción 1, resulta oportuno señalar que se creará una cuenta específica desde la cual se aplicarán todos los desembolsos relativos a las compras y contrataciones de los Items (Cuadro IX) de dicha Línea, los que serán oportunamente rendidos conforme al mecanismo que se establezca al efecto.

A modo de especificación final cabe señalar que, en todos los casos, el monto por predio será el establecido en el Cuadro X, independientemente del resultado de las cotizaciones que resultaran de los procesos de compras y contrataciones.

#### 5.4.2 Cronograma de desembolsos requerido

Para la ejecución del proyecto y en función de las necesidades financieras previstas, EDUCAR SE requiere al Fondo Fiduciario del Servicio Universal un anticipo de PESOS SEISCIENTOS MILLONES (AR\$ 600.000.000) equivalentes al 26,09% del total del monto requerido, el cual debe hacerse efectivo al final de la Línea de Acción 1 – Compras y Contrataciones (Cuadro VII) una vez acreditada la adjudicación de elementos componentes de la Línea de Acción 1 – Compras y Contrataciones que posibiliten el inicio de la Línea de Acción 3.

El monto restante de PESOS MIL SETECIENTOS MILLONES (AR\$ 1.700.000.000), deben ser desembolsados en 8 Etapas de PESOS DOSCIENTOS DOCE MILLONES QUIÑIENTOS MIL (AR\$ 212.500.000) conforme el avance de la Línea de Acción 4 – Cronograma de Instalación (Cuadro VIII). Cada desembolso será rendido mediante la certificación de predios instalados y conectados, según la proporción que se detalla en la siguiente matriz:

Descripción de la Línea de Gasto	PLAZOS (DIAS)	Cantidad de predios instalados	Cantidad de predios conectados	DESEMBOLSOS
Anticipo solicitado al FFSU	90-120			600.000.000
Instalación de Piso Tecnológico ETAPA 1	121-210	2.290	1.832	212.500.000
Instalación de Piso Tecnológico ETAPA 2	211-240	2.290	1.832	212.500.000
Instalación de Piso Tecnológico ETAPA 3	241-270	2.290	1.832	212.500.000
Instalación de Piso Tecnológico ETAPA 4	271-300	2.290	1.832	212.500.000
Instalación de Piso Tecnológico ETAPA 5	301-330	2.290	2.748	212.500.000
Instalación de Piso Tecnológico ETAPA 6	331-360	2.290	2.748	212.500.000
Instalación de Piso Tecnológico ETAPA 7	361-490	2.290	2.748	212.500.000
Instalación de Piso Tecnológico ETAPA 8	491-620	2.290	2.748	212.500.000
		<b>18.320</b>	<b>18.320</b>	<b>2.300.000.000</b>

Cuadro XI: Cronograma de desembolsos

Como información adicional, se detalla a continuación el flujo de fondos correspondiente a los ítems de pisos tecnológicos (financiamiento parcial ENACOM y EDUCAR SE), conectividad a internet (y montaje del sistema de gestión del proyecto (estos últimos con financiamiento EDUCAR SE).

#### 5.4.3 Flujo de fondos integral del proyecto

El flujo de fondos integral de proyecto, comprende instalación, conectividad, telesupervisión y auditoría. Sin embargo, el proyecto comprende otros aspectos complementarios que suponen erogaciones que no se incluyen por no implicar una vinculación directa con este proyecto. (\*)



Descripción	(M AR\$)	0	30	60	90	120	150	180	210	240	270	300	330	360	390	420	450	480	510	540	570	600	630	660	690	720
		0	1	2	3	4	5	6	7	8	9	10	11	12	13	14	15	16	17	18	19	20	21	22	23	24
Instalación de los pisos tecnológicos a cargo de FFSU	<b>2.300,00</b>	-	-	-	600,00	-	-	-	212,50	212,50	212,50	212,50	212,50	212,50	-	-	-	-	212,50	-	-	-	212,50	-	-	-
Instalación de los pisos tecnológicos a cargo de EDUCAR SE	<b>720,74</b>	-	-	-	188,04	-	17,76	17,76	17,76	53,27	53,27	53,27	79,90	79,90	17,77	17,77	17,77	17,77	17,77	17,77	17,77	17,77	17,68	-	-	-
Conectividad de Internet (ISP) a cargo de EDUCAR SE (*)	<b>241,53</b>	-	-	-	-	-	0,61	1,22	1,84	3,67	5,51	7,35	10,10	12,86	13,47	14,08	14,69	15,31	15,92	16,53	17,14	17,76	18,37	18,37	18,37	18,37
Software de Gestión de Proyectos a cargo de EDUCAR SE	<b>24,02</b>	-	-	-	24,02	-	-	-	-	-	-	-	-	-	-	-	-	-	-	-	-	-	-	-	-	-
Auditorías a cargo de EDUCAR SE	<b>146,70</b>					-	4,89	4,89	4,89	14,67	14,67	14,67	22,00	22,00	4,89	4,89	4,89	4,89	4,89	4,89	4,89	4,89	4,87	-	-	-
<b>MONTO TOTAL</b>	<b>3.432,99</b>				<b>812,06</b>		<b>23,26</b>	<b>23,87</b>	<b>236,98</b>	<b>284,11</b>	<b>285,95</b>	<b>287,79</b>	<b>324,51</b>	<b>327,27</b>	<b>36,13</b>	<b>36,74</b>	<b>37,35</b>	<b>37,97</b>	<b>251,08</b>	<b>39,19</b>	<b>39,80</b>	<b>40,42</b>	<b>253,41</b>	<b>18,37</b>	<b>18,37</b>	<b>18,37</b>

(\*) La conectividad con los alcances técnicos enunciados en el cuerpo del proyecto se extenderá por 24 meses, fecha en la cual podrían redefinirse tales parámetros técnicos.

## 6. ASPECTOS RELATIVOS A LA IMPLEMENTACIÓN DEL PROYECTO

### 6.1 Gestiones relacionadas con la concreción del Proyecto

El cronograma de instalación detallado en el Cuadro VIII ha sido elaborado de acuerdo a la experiencia recabada en procesos anteriores similares.

Así, las gestiones relacionadas con la concreción del proyecto se relacionan con los aspectos críticos que pudieren resultar durante la ejecución de cada Línea de Acción, conforme se resumen a continuación:

#### 6.1.1 Línea de Acción 1: Compras y contrataciones

Instancia	Aspecto crítico	Gestiones relacionadas
Instalación del Piso Tecnológico	Precios inconvenientes (*)	Tratamiento en Línea de Acción 3
	Demoras en las instalaciones programadas	Reprogramar la instalación demorada. Ejecutar términos de las penalidades
	Problemas de calidad/prestación en el servicio	Generar el ticket de reclamo por la No conformidad Ejecutar términos de las penalidades
	Reglón desierto	Tratamiento en Línea de Acción 3
Prestación del servicio de acceso a internet (ISP)	Precios inconvenientes (*)	Tratamiento en Línea de Acción 3
	Demoras en las instalaciones programadas	Reprogramar la instalación demorada. Ejecutar términos de las penalidades
	Problemas de calidad/prestación en el servicio	Generar el ticket de reclamo por la No conformidad Ejecutar términos de las penalidades
	Reglón desierto	Tratamiento en Línea de Acción 3

(\*) Se configurará esta situación cuando se presentaren precios muy por encima de los previstos en los relevamientos de costos del proyecto

#### 6.1.2 Línea de Acción 2: Sistema de Gestión del Proyecto

Instancia	Aspecto crítico	Contramedida
Compra del software	Precios inconvenientes	Tratamiento en Línea de Acción 3
	Problemas de calidad/prestación en el software	Modificar las prestaciones del software Ejecutar términos de la garantía
Implementación	Precios inconvenientes	Tratamiento en Línea de Acción 3
	Demoras en las implementaciones necesarias (customizaciones)	Incrementar la cantidad de recursos destinados a la implementación. Ejecutar términos de las penalidades
	Problemas de calidad/prestación en la implementación	Generar el ticket de reclamo por la No conformidad Ejecutar términos de las penalidades



### 6.1.3 Línea de Acción 3: Compras y contrataciones

---

En caso de resultar desierto algún renglón de la Línea de Acción 1, (5.1.1) se prevé realizar un nuevo proceso de Compras y Contrataciones a los 20 días de finalizado el primer proceso, estableciendo plazos a los proveedores que posibiliten la consecución del total de días previstos para la instalación y conexión de los predios objeto del proyecto.

### 6.1.4 Línea de Acción 4: Predios instalados y conectados

---

Como aspectos críticos a resolver por la Unidad de Ejecución del Proyecto al momento de controlar la instalación y conexión de los predios, resultan:

- Gestión y coordinación de actividades entre todos los adjudicatarios de las distintas líneas de acción; cumplimiento de todos los plazos acordados entre los diferentes actores.
- Validación de la conectividad a internet
- Validación de las instalaciones de las redes locales
- Validación de las instalaciones de almacenamiento
- Resolución del Problema de 291 predios que han informado en el Relevamiento Anual 2015 (RA2015) no contar con servicio eléctrico. Al efecto se ha articulado con el Ministerio de Energía las acciones necesarias para subsanar esta dificultad.  
Asimismo existen adicionalmente 294 predios, sin información respecto de la situación eléctrica de cada uno de ellos. Para estos se supone la existencia de conexión eléctrica, sin perjuicio de ello, para aquellos que resultaran sin conexión se tratara la problemática de la forma anteriormente descripta.
- Dimensionamiento de la Unidad de Ejecución del Proyecto a las problemáticas que pudieran presentarse

## 6.2 Actores que intervendrán en la ejecución del proyecto

---

El siguiente esquema de proyecto describe la participación de cada uno de los actores del proyecto:

- **EDUCAR SE**
  - Sociedad del Estado dependiente del Ministerio de Educación de la Nación.
  - Unidad Gestora del Proyecto
  - Responsable de la ejecución del proyecto.
  - Asumir la vinculación con los establecimientos educativos y la coordinación de todo aspecto que resulte necesario para garantizar el acceso y el despliegue de la infraestructura a realizar en cada uno de éstos.
  - Asegurar la operación y mantenimiento de la infraestructura de red interna que se instalará en cada establecimiento educativo
- **ESTABLECIMIENTOS EDUCATIVOS**
  - Beneficiarios del proyecto
- **MINISTERIO DE EDUCACION DE LA NACION**
  - Responsable de la asignación de los Aportes del Tesoro Nacional
  - Responsable de la consecución de los convenios y acuerdos con las autoridades provinciales, que resulten necesarios para la ejecución del proyecto.
- **ENACOM**
  - Autoridad de aplicación del programa: Redes Educativas Digitales
  - Responsable del financiamiento parcial del proyecto
  - Responsable del control de implementación del Proyecto .
- **ORGANISMOS DE EDUCACIÓN PROVINCIALES**
  - Responsable de la coordinación y autorizaciones necesarias para las instalaciones objeto del Proyecto.
- **PRESTADORES DE SERVICIOS DE INTERNET**

- Licenciarios de servicios TIC responsables de la prestación del servicio de internet en los predios objeto de este proyecto
- **PROVEEDORES DE PISOS TECNOLÓGICOS**
  - Empresas con la capacidad técnica y solvencia económica para la instalación de los pisos tecnológicos
- **IMPLEMENTADOR DEL SISTEMA DE GESTION**
  - Responsable de la provisión del software de gestión del proyecto y su implementación
- **AUDITORES**
  - Responsables de la verificación del cumplimiento técnico del Proyecto en su ejecución.

### **6.3 Previsiones relativas a la organización, gestión y control del proyecto**

---

Se implementará un sistema de gestión de programas (PMO) que permita la gestión integral del proyecto.

Las principales características funcionales del mencionado sistema son:

- Comunicación y generación de alertas tempranas de todas las acciones coordinadas del plan de proyecto de los adjudicatarios de las diferentes Líneas de Acción
- Permitir la carga y lectura de datos y reportes de manera remota por medio de elementos informáticos de escritorio (PCs, notebooks, etc.) y, además, por medio de equipos móviles portátiles (teléfonos celulares inteligentes – smartphones –, tablets) mediante aplicativos específicos creados para tal fin.
- Proveer todos los elementos de supervisión y reportes requeridos por la UNIDAD GESTORA DEL PROYECTO de Educ.ar S.E.

Asimismo, se prevé realizar actividades de control y evaluación de conformidad de los pisos tecnológicos (Auditorías) por medio de la contratación de Empresas con la capacidad técnica y la solvencia económica necesaria para llevar a cabo la verificación de la totalidad de los pisos tecnológicos en los establecimientos.

En este sentido, el alcance de la verificación consistirá en la comprobación de la correcta instalación de los equipamientos que conforman el piso tecnológico y su adecuado funcionamiento para alcanzar los objetivos de conectividad de este proyecto.

### **6.4 UNIDAD DE EJECUCION**

---

#### **6.4.1 Conformación y responsabilidades**

---

La Unidad de Ejecución es la Unidad Gestora del Proyecto de Educ.ar S.E.

Sus responsabilidades incluyen:

- Llevar adelante el proyecto en forma exitosa
- Confección de las especificaciones técnicas de los pliegos
- Coordinación de las actividades del proyecto
- Responsable de la comunicación y nexo entre los diferentes actores del proyecto

La misma se encuentra conformada por:

- **Director del Proyecto**
  - Su responsabilidad será llevar a cabo el proyecto de principio a fin en tiempo, forma y calidad y bajo el presupuesto acordado
- **Coordinador de Administración**
  - Será responsabilidad del equipo de gestión administrativa llevar a cabo todas aquellas tareas que hagan al funcionamiento administrativo del equipo de proyecto. Ejemplo: compra de pasajes, gestión de contactos, etc.
- **Coordinador Legal y Financiero**

- Será responsabilidad de este equipo llevar el control financiero (cash flow) de todo el proyecto. Controlar todo aspecto financiero del proyecto y encargarse de las tareas administrativas de pago a proveedores una vez que el área de certificaciones se lo indique. A su vez deberá encargarse de cualquier aspecto legal que surgiere, ya sea inconvenientes con proveedores o seguimiento de licitaciones.
- **Gerente de Proyecto** a cargo de la PMO (Oficina de Gestión de Proyecto)
  - Deberá gestionar el proyecto desde su comienzo hasta su fin. Velar por el cumplimiento de los tiempos. Comunicar el avance del proyecto. Gestionar los riesgos. Coordinar las áreas abajo descritas
- **Coordinadores de pliego**
  - Son los diferentes responsables de la confección de las especificaciones técnicas de los pliegos: provisión de equipamientos, suministro del acceso a internet, instalación de los pisos tecnológicos, suministro del servicio de depósito y despacho, provisión e implementación del software de gestión del proyecto y la evaluación de conformidad de las instalaciones y la prestación de servicios.
- **Coordinador de Relaciones Institucionales**
  - Estará encargado de todo tipo de relación y contacto entre Educ.ar y otras instituciones. Tendrá el contacto con las escuelas, ministerios, otros organismos que sea necesario para el correcto funcionamiento del proyecto. A su vez estará a cargo de un contact center donde las escuelas o quien lo requiera se pueda comunicar con Educ.ar para realizar cualquier tipo de consulta acerca del proyecto.
- **Director de Operaciones (post proyecto)**
  - Será el responsable del NOC (Centro de Operaciones de Red) que comenzará a funcionar una vez concluido este proyecto y, por lo tanto, no está dentro de su alcance.

## 6.4.2 Organigrama

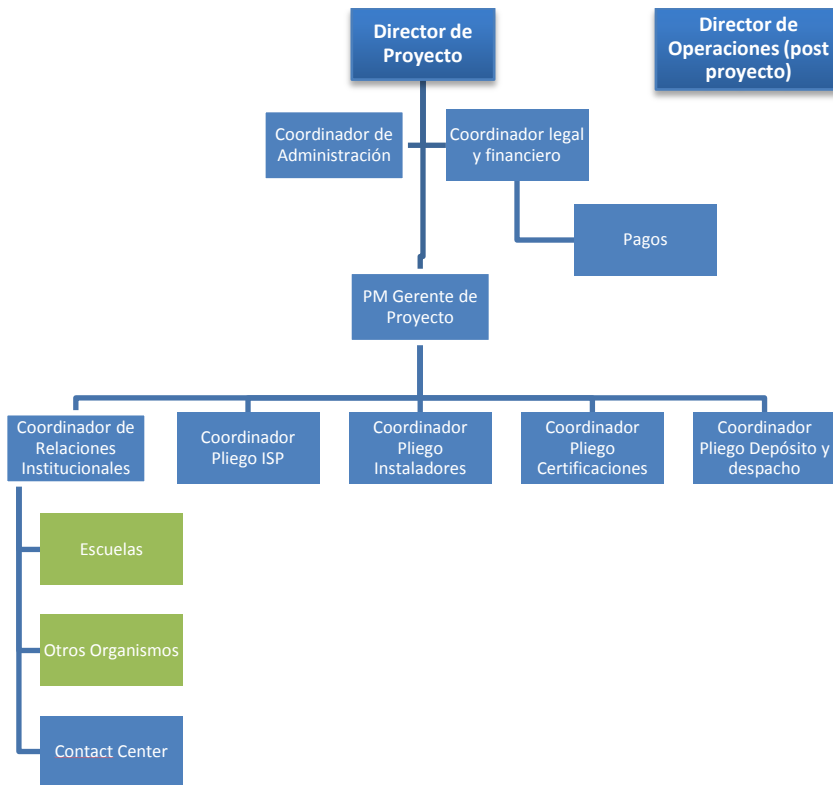

## **ANEXO I**

---

[20170224 - ANEXO II Situación de base.xlsx](#)

## **ANEXO II – Especificaciones técnicas**

---

### **1. Access Point Interno**

---

El equipo de Punto de Acceso de red inalámbrica (Access Point) cumplirá con el estándar IEEE 802.11ac. Permitirá habilitar el acceso a la red a los usuarios de dispositivos móviles (tablets y smartphones), así como a dispositivos fijos o nómades con adaptador inalámbrico. Como parte de la solución, se contemplarán como mínimo las siguientes funcionalidades:

- Operación tanto en la banda de 2,4 como en la de 5GHz.
- Estándar de operación principal IEEE 802.11ac, con soporte de estándares anteriores 802.11a/b/g/n.
- Gestión centralizada desde una consola basada en web, accesible desde cualquier dispositivo con acceso a Internet.
- Conexión a la red alámbrica a través de interfaz Ethernet tipo 1000BaseT.
- Firewall incorporado para bloqueo de tráfico de aplicación a nivel del punto de acceso.
- Modelado de tráfico para asignación diferenciada de límites de ancho de banda por aplicación y/o servicio.
- Prevención de Intrusos en el canal inalámbrico y detección de interferencia en las bandas de operación mediante un tercer radio de monitoreo dedicado para funciones de monitoreo, permitiendo así que no se sacrifique desempeño para los clientes inalámbricos.

#### **1.1 UTM Tipo 1**

---

El equipo de seguridad a considerar, debe ser un sistema integrado de Administración Unificada de Amenazas (UTM por sus siglas en inglés), que en un mismo equipo (una unidad de hardware) incluya las siguientes funcionalidades como mínimo:

- a) Firewall
- b) Filtrado de Contenido
- c) Antimalware
- d) Antivirus
- e) IPS
- f) DLP
- g) Control de Aplicaciones

##### **1.1.1 Administración y Configuración**

---

- a) Estos equipos deberán contar con la facilidad de gestión remota desde una consola de administración y configuración que sea accesible con un browser estándar y desde la cual se podrá acceder, visualizar, configurar y gestionarlos mismos.

- b) Deberán existir mecanismos para agrupar lógicamente la administración de un número determinado de dispositivos UTM con el propósito de realizar cambios simultáneos en sus configuraciones.
- c) De igual manera, desde la misma consola de administración, se deberán poder generar los reportes de operación correspondientes a todos los equipos de seguridad objeto de esta licitación.
- d) La consola deberá ser accesible desde cualquier equipo que cuente con conexión a Internet tanto al interior como al exterior de las instalaciones educativas, soportándolos cinco principales navegadores de Internet disponibles en el mercado.
- e) El acceso a la consola deberá ser por HTTPS (puertos 8080 y 443) y sus certificados de seguridad deberán ser emitidos por entidades reconocidas en Internet.
- f) La consola de administración deberá soportar la definición de cuentas de administrador basadas en roles, reportando cambios a las mismas en una bitácora de eventos (logs) y alertas, que se podrán consultar por medio de la misma consola.
- g) El nivel jerárquico de los administradores de la consola deberán ser los siguientes:
  - Los administradores podrán tener asignado un perfil de administración que permita delimitar las funciones del equipo que pueden gestionar y modificar.
  - El equipo ofrecerá la flexibilidad para especificar que Los administradores puedan estar restringidos a conectarse desde ciertas direcciones IP cuando se utilice SSH, Telnet, http o HTTPS.
  - El equipo deberá poder administrarse en su totalidad (incluyendo funciones de seguridad, ruteo y bitácoras) desde cualquier equipo conectado a Internet que tenga un browser instalado, sin necesidad de instalación de ningún software adicional.
  - Soporte de SNMP versión 2.
  - Soporte de SNMP versión 3.
  - Soporte de al menos 3 servidores syslog para poder enviar bitácoras a servidores de SYSLOG remotos.
  - Soporte para almacenamiento de eventos en un repositorio que pueda consultarse luego.

### 1.1.2 Características físicas del equipo

---

- a) Tasa efectiva de datos (throughput) para Firewall Statefull igual o superior a 600 Mb/s.
- b) Tasa efectiva de datos (throughput) con todas las funcionalidades de seguridad activas igual o superior a 150 Mb/s.
- c) Deberá soportar un número máximo de sesiones de VPN (site-to-site) de al menos 30 sesiones.
- d) Debe contar con al menos 2 interfaces WAN 1000BaseT (una por definición y una configurable tomada de sus interfaces LAN).
- e) Para conectividad a la LAN, se deberán contar con al menos las siguientes interfaces:
  - i) GigabitEthernet (1000BaseT) = 4
  - ii) GigabitEthernet Fibra (SFP)= 2
- f) Para efectos de conexión de un modem 3G/4G, el equipo deberá contar con al menos 1 puerto USB. El equipo deberá soportar la configuración de conmutación al enlace celular en caso de caída de los puertos WAN principales.
- g) Deberán cumplir también:

Numero de Interfaces Requeridas	>=4xGE RJ45
Throughput de Firewall	> =600 Mb/s
Throughput de NGFW	>= 150 Mb/s
Túneles Gateway toGateway	>= 30

### 1.1.2.1 Servicios de Red

El equipo propuesto debe contar con los siguientes servicios de red:

- a) Capacidad de registrarse a su consola de gestión de forma automática para obtención de su configuración y firmware correspondientes.
- b) Múltiples salidas WAN (2 al menos) con encapsulación IP, PPPoE.
- c) Capacidad para perfilar y listar características de los dispositivos que se conecten a través de él, cableados o inalámbricos, vía direcciones MAC o IP.
- d) Capacidad de generar reportes de la topología en tiempo real indicando los dispositivos conectados a través de los switches y de los Access Points, administrados desde el mismo
- e) Servicio incluido de DynamicDNS.
- f) Servicios NAT hacia la red WAN para segmentos de red internos (NAT uno a varios).
- g) Soporte de creación y manejo de VLAN con IEEE 802.1Q.
- h) Soporte de NAT 1:1 y Port Forwarding para la publicación de sistemas específicos a Internet.
- i) Soporte para la creación de DMZs , o ÁreasDemilitarizadas.
- j) Deberá soportar ruteo estático como mínimo.
- k) De igual manera deberá soportar sin licenciamiento adicional la creación de ClientVPNs, mediante IPsec y SSL.
- l) Para los enlaces WAN, el UTM propuesto deberá soportar la configuración de balanceo de enlaces (**Load Balancing**) para que cuando se habilite, pueda propagar el tráfico sobre los enlaces WAN disponibles en proporciones a especificarse de parte Educ.ar S.E.
- m) Cuando la función de balanceo de carga (load balancing) esté deshabilitada, todo el tráfico WAN deberá usar el enlace primario, conmutando al enlace secundario y como tercera opción al enlace 3G/4G en caso de falla de la salida principal, y de forma automática.
- n) Adicionalmente y cuando el cliente así lo requiera, el equipo deberá ser configurado para asignar preferencias de enlace de salida para cierto tipo de tráfico, basado en:
  - i) Tipo de protocolo (TCP o UDP).
  - ii) Rango de direcciones locales, subred o red de clase completa.
  - iii) Puerto local (TCP o UDP).
  - iv) Rango de direcciones remotas, subred o red de clase completa
- o) Mediante la consola de administración, se debe soportar la capacidad de restringir o abrir el ancho de banda a cada enlace WAN simétrica (mismo ancho de banda de bajada y de subida) o asimétricamente (diferente ancho de banda a la bajada respecto a la subida), dentro de las capacidades del enlace WAN. La misma funcionalidad deberá estar disponible para el enlace de 3G/4G.
- p) La solución deberá contar con la funcionalidad de modelado de tráfico (trafficshaping) que permita asignar una porción del ancho de banda disponible en los enlaces WAN para diferentes tipos de tráfico.

- q) La asignación de ancho de banda mediante el modelado de tráfico, deberá poderse definir mediante dos mecanismos:
- i) Manual
    - Rangos CIDR/IP
    - hostname (URL)
    - Puertos UDP/TCP
    - Combinación de Red, Subnet y puerto
    - Red local (subredes y redes de clase completa en la LAN)
  - ii) Mediante categorías de tráfico
    - Blogging
    - Email
    - Compartición de archivos
    - Juegos
    - Noticias
    - Respaldo en línea
    - Peer-to-peer
    - Redes sociales y compartición de fotos
    - Actualizaciones de programas y antivirus
    - Deportes
    - VoIP y videoconferencia
    - Compartición de archivos vía web

La política de modelado de tráfico deberá permitir la asignación simétrica o asimétrica de los límites de ancho de banda por aplicación, por usuarios y por grupo de usuarios  
De igual manera, mediante la política de modelado de tráfico deberá poder priorizarse cierto tipo de tráfico y/o asociarse a una etiqueta de QoS mediante DSCP con al menos 4 clases de servicio: BestEffort, Background, Video y Voz.

### 1.1.3 Servicios de Seguridad

---

La solución de UTM, Statefull Firewall, deberá de incluir las siguientes funcionalidades de seguridad:

- a) La solución deberá soportar la definición de reglas de firewall de capa 3 y capa 7.
  - i) Mediante las reglas de capa 3, se definirán políticas de acceso por:
    - Protocolo (UDP o TCP)
    - Host, subred o red origen
    - Puerto TCP o UDP origen
    - Host, subred o red destino
    - Puerto TCP o UDP destino
  - ii) Mediante las reglas de capa 7, se deberá soportar la restricción de tráfico a partir de categorías definidas, como por ejemplo:
    - Blogging
    - Email
    - Compartición de archivos
    - Juegos
    - Noticias
    - Respaldo en línea
    - Peer-to-peer



- Redes sociales y compartición de fotos
  - Actualizaciones de programas y antivirus
  - Deportes
  - VoIP y videoconferencia
  - Compartición de archivos vía web
- b) Políticas basadas en identidad
- i) La solución propuesta deberá permitir la asignación de políticas individuales de acuerdo a la identidad de los usuarios conectados a la red interna, a partir de su dirección MAC, dirección IP, nombre de la computadora, así como nombre del usuario en el Active Directory de la Empresa.
- c) Políticas basadas en grupos
- i) Políticas de firewall específicas para grupos deberá esta soportada por la solución propuesta.
  - ii) Las políticas podrán ser aplicadas directamente a un usuario para indicar su pertenencia a ese grupo, o bien podrán descargarse la información de grupos declarados en el controlador de dominio de la red interna.
- d) Acceso vía portal captivo (splash page)
- i) La solución deberá permitir la creación de un portal captivo de bienvenida que se podrá asignar a una VLAN específica.
  - ii) Los métodos de autenticación disponibles por medio del portal captivo deberán ser:
    - Active Directory
    - Click-through
    - RADIUS authentication
  - iii) Deberá soportar la definición de una lista de URLs e IPs a las cuales el usuario podrá acceder previo a su autenticación (walledgarden).
  - iv) El portal captivo deberá ser personalizable en formato.
- e) Filtrado de contenido
- i) La función de Filtrado de Contenido, deberá estar integrada en el mismo dispositivo UTM:
    - Deberá permitir la creación de forma manual de listas blancas y listas negras de URLs.
- f) Reglas IPs basadas en Geografía:
- i) Será posible especificar reglas que limiten el tráfico desde / hacia ciertas naciones, o mantener interacciones dentro de una sola nación.
- g) Antimalware:
- i) La solución UTM ofertada deberá de contar con capacidades para la detección de malware y código malicioso de día Cero.
- h) Antivirus:
- i) Debe ser capaz de analizar, establecer control de acceso y detener ataques y hacer Antivirus en tiempo real en al menos los siguientes protocolos aplicativos: HTTP, SMTP, IMAP, POP3, FTP.
  - ii) Antivirus en tiempo real, integrado a la plataforma de seguridad “appliance”. Sin necesidad de instalar un servidor o appliance externo, licenciamiento de un producto externo o software adicional para realizar la categorización del contenido.
  - iii) El Antivirus integrado debe soportar la capacidad de inspeccionar y detectar virus en tráfico IPv6.
  - iv) La configuración de Antivirus en tiempo real sobre los protocolos HTTP, SMTP, IMAP, POP3 y FTP deberá estar completamente integrada a la administración del dispositivo

- appliance, que permita la aplicación de esta protección por política de control de acceso.
- v) El antivirus deberá soportar múltiples bases de datos de virus de forma tal de que el administrador defina cuál es conveniente utilizar para su implementación evaluando desempeño y seguridad.
  - vi) El appliance deberá de manera opcional poder inspeccionar todos los virus conocidos.
  - vii) El Antivirus integrado deberá tener la capacidad de poner en cuarentena archivos encontrados infectados que estén circulando a través de los protocolos http, FTP, IMAP, POP3, SMTP.
  - viii) El Antivirus integrado tendrá la capacidad de poner en cuarentena a los clientes cuando se haya detectado que los mismos envían archivos infectados con virus.
  - ix) El Antivirus deberá incluir capacidades de detección y detención de tráfico spyware, adware y otros tipos de malware/grayware que pudieran circular por la red.
- i) El Detector y preventor de intrusos:
- i) La detección y prevención de intrusos deberá poder implementarse tanto en línea como fuera de línea. En línea, el tráfico a ser inspeccionado pasará a través del equipo. Fuera de línea, el equipo recibirá el tráfico a inspeccionar desde un switch con un puerto configurado en spam o mirror.
  - ii) El detector y preventor de intrusos deberá estar integrado a la plataforma de seguridad “appliance”. Sin necesidad de instalar un servidor o appliance externo, licenciamiento de un producto externo o software adicional para realizar la prevención de intrusos. La interfaz de administración del detector y preventor de intrusos deberá de estar perfectamente integrada a la interfaz de administración del dispositivo de seguridad appliance, sin necesidad de integrar otro tipo de consola para poder administrar este servicio. Esta deberá permitir la protección de este servicio por política de control de acceso.
  - iii) El detector y preventor de intrusos deberá soportar captar ataques por variaciones de protocolo y además por firmas de ataques conocidos (signaturebased / misusedetection).
  - iv) Basado en análisis de firmas en el flujo de datos en la red, y deberá permitir configurar firmas nuevas para cualquier protocolo.
  - v) Actualización automática de firmas para el detector de intrusos.
  - vi) El Detector de Intrusos deberá mitigar los efectos de los ataques de negación de servicios.
- j) Prevención de Fuga de Información (DLP):
- i) La solución debe ofrecer la posibilidad de definir reglas que permitan analizar los distintos archivos que circulan a través de la red en búsqueda de información confidencial.
  - ii) La funcionalidad debe soportar el análisis de archivos del tipo: MS-Word, PDF, Texto, Archivos comprimidos.
  - iii) Debe soportarse el escaneo de archivos en al menos los siguientes protocolos: HTTP, POP3, SMTP, IMAP, NNTP y FTP.
  - iv) Ante la detección de una posible fuga de información deben poder aplicarse el menos las siguientes acciones: Bloquear el tráfico del usuario, Bloquear el tráfico de la dirección IP de origen, registrar el evento,

- v) En caso del bloqueo de usuarios, la solución debe permitir definir por cuánto tiempo se hará el bloqueo o en su defecto bloquear por tiempo indefinido hasta que el administrador tome una acción.
- vi) La solución debe soportar la capacidad de guardar una copia del archivo identificado como posible fuga de información. Esta copia podría ser archivada localmente o en otro dispositivo.
- vii) La solución debe permitir la búsqueda de patrones en archivos mediante la definición de expresiones regulares.
- viii) Se debe proveer la funcionalidad de filtrado de fuga de información. Dentro de las técnicas de detección se debe considerar como mínimo las siguientes:
  - Filtrado por tipo de archivo
  - Filtrado por nombre de archivo
  - Filtrado por expresiones regulares: Se detectarán los archivos según las expresiones regulares que se encuentren dentro de los mismos.
  - Fingerprinting: Se tomará una muestra del archivo que se considere como confidencial. Según esto se bloquearán archivos que sean iguales a esta muestra.
  - Watermarking: Se insertará un "sello de agua" dentro del archivo considerado como confidencial. De acuerdo a esto se analizarán los archivos en busca de este sello de agua, este se detectará incluso si el archivo sufrió cambios.
- k) Tráfico IPv6:
  - i) Deberá ser posible definir políticas de detección y prevención de intrusiones para tráfico IPv6 a través de sensores.
- l) Capacidad de detección de más de 1000 ataques.
- m) Actualización automática:
  - i) Capacidad de actualización automática de firmas IPS mediante tecnología de tipo "Push" (permitir recibir las actualizaciones cuando los centros de actualización envíen notificaciones sin programación previa), adicional a tecnologías tipo "pull" (consultar los centros de actualización por versiones nuevas).
- n) Control de Aplicaciones:
  - i) La solución debe soportar la capacidad de identificar la aplicación que origina cierto tráfico a partir de la inspección del mismo.
  - ii) La identificación de la aplicación debe ser independiente del puerto y protocolo hacia el cual esté direccionado dicho tráfico.
  - iii) La solución debe tener un listado de al menos 1000 aplicaciones ya definidas por el fabricante.
  - iv) El listado de aplicaciones debe actualizarse periódicamente.
  - v) Para aplicaciones identificadas deben poder definirse al menos las siguientes opciones: permitir, bloquear, registrar en log.
  - vi) Para aplicaciones no identificadas (desconocidas) deben poder definirse al menos las siguientes opciones: permitir, bloquear, registrar en log.
  - vii) Para aplicaciones de tipo P2P debe poder definirse adicionalmente políticas de trafficshaping.
  - viii) Preferentemente deben soportar mayor granularidad en las acciones.

#### 1.1.4 Reportes

---

- a) La solución deberá generar sobre demanda, un reporte de seguridad de la última hora, de la última semana, o del último mes y sobre un período específico de monitoreo.
- b) Deberá generar un gráfico en el tiempo de los eventos clasificados por su severidad (Alta, Mediana y baja), así como un listado de los eventos de seguridad detectados en el período de tiempo seleccionado. Deberá incluir como reporte la lista de usuarios contabilizados sobre la solución de seguridad, por hora, día, semana y mes identificando el nombre del equipo y/o dirección MAC, última fecha y hora en que se detectó el usuario, la utilización de la red en Bytes, sistema operativo del equipo y dirección IP. Este reporte deberá estar disponible para su descarga en formato CSV y/o XML, HTML y PDF.
- c) Deberá contarse de igual manera con un reporte de utilización por aplicación, identificando el servicio consultado, la categoría a la que pertenece (Deportes, música, video, e-mail, tiempo real, etc) y su utilización en bits por segundo durante el tiempo. De igual manera se requiere que se identifique el usuario y grupo de usuarios que hicieron uso de dicha aplicación.

## 1.2 UTM Tipo 2

El equipo de seguridad a considerar debe ser un sistema integrado de Administración Unificada de Amenazas que en un mismo equipo (una unidad de hardware) incluya las funcionalidades descritas en el UTM Tipo 1, así como también:

- Soporte para almacenamiento de eventos en un repositorio que pueda consultarse luego con SQL u otro lenguaje estándar de consulta de base de datos.
- Soporte de Control de Acceso basado en roles, con capacidad de crear al menos 6 perfiles para administración y monitoreo.

Todas las características no mencionadas explícitamente deberán ser iguales a las del UTM Tipo 1. Sus características físicas deberán, además de cumplir los requisitos del UTM Tipo 1, soportar:

- a) Tasa efectiva de datos (throughput) para Firewall Statefull igual o superior a 1Gb/s.
- b) Tasa efectiva de datos (throughput) con todas las funcionalidades de seguridad activas igual o superior a 300Mb/s.
- c) Para conectividad a la LAN, se deberán contar con al menos las siguientes interfaces:
  - i) GigabitEthernet (1000BaseT) = 8
  - ii) GigabitEthernet Fibra (SFP)= 2
- f) Deberán cumplir también:

Numero de Interfaces Requeridas	>=8xGE RJ45
Throughput de Firewall	> =1Gb/s
Throughput de NGFW	>= 300 Mb/s
Túneles Gateway to Gateway	>= 60

## 1.3 Switches LAN

Las especificaciones requeridas de los conmutadores de red de área local o LAN switches serán:

- Equipos administrados centralmente por medio de una plataforma de gestión gráfica basada en web.

- Administración gráfica y centralizada tanto para las tecnologías inalámbricas como de seguridad del mismo proveedor que se llegasen a adquirir.
- Se configurarán de forma inicial y subsecuente sin necesidad de tenerlos físicamente presentes, pudiendo realizar configuraciones tipo plantilla por adelantado.
- Proveerán a la plataforma de gestión estadísticas históricas detalladas de uso por puerto y por dispositivo conectado.
- Serán capaces de identificar aplicaciones a nivel capa 7, proveyendo reportes detallados del uso de la red a nivel dispositivo individual que esté conectado.
- Incluirán mecanismos de clasificación y perfilamiento de los dispositivos que se conecten a ellos, identificando características como fabricante y sistema operativo.
- Soportará el estándar SNMPv1/v2c y v3 para integración con plataformas de gestión de terceros.
- Se mantendrán actualizados mediante mecanismos de calendarización de actualizaciones de firmware, haciéndose de forma automática una vez programados.
- Incluirán mecanismos que permitan la configuración de políticas de prendido y apagado de puertos, para ahorro de energía basado en tiempos y calendarios recurrentes.
- El sistema de gestión recabará información histórica de bitácoras detalladas acerca de cambios en la configuración que se hayan ejecutado en los equipos, el cambio realizado y el usuario responsable de tales cambios.
- Tendrán la capacidad de enviar mensajes Syslog a un servidor, así como de mostrar tal información en la misma plataforma de gestión.
- Serán configurados y monitoreados de forma unificada, teniendo la capacidad de aplicar configuraciones a distintos puertos de distintos equipos en forma simultánea.
- La administración, monitoreo y configuración podrá hacerse a través de potencialmente miles de equipos, sin importar su ubicación física o topología de cableado físico.
- Tanto los equipos y puertos individuales podrán ser etiquetados administrativamente en la plataforma de gestión, a fin de simplificar la ubicación de los mismos y facilitar la aplicación de configuraciones iguales.
- Las etiquetas antes mencionadas podrán tener un esquema jerárquico y/o informativo, por ejemplo, se podrán definir etiquetas: Escuela 1, Edificio 3, Piso 5, IDF 7, Equipo 11, Puerto 13, Ethernet, tributario. Y así ubicar equipos y/o puertos con cualquiera de tales etiquetas o combinación de ellas.
- Soportarán el envío de alertas sobre su estatus via email, tales como si el switch no está disponible para la plataforma de gestión por 5 o más minutos, si un puerto se ha deshabilitado por cierto tiempo, o por cambio de velocidad en el puerto o errores en el cable, por mencionar algunos.
- Se incluirá un mecanismo que provea un diagnóstico del estado del cableado en cualquiera de los puertos que usen cobre, que ayude a determinar la longitud de las mismas y posibles fallas en cualquiera de sus 4 pares trenzados.
- Se podrá hacer lo anterior con un rango de puertos de forma simultánea.
- Se incluirá capacidades para hacer capturas de paquetes de forma remota usando la plataforma de gestión, para propósitos de diagnóstico de fallas. Tales capacidades podrán ser realizadas por captura de paquetes en la misma plataforma de gestión, o capacidad de bajar una captura en archivo .pcap, o el envío de la captura.

El sistema de gestión contará con autenticación de 2 factores para su acceso, haciendo uso de un usuario, contraseña y un tercer elemento.

#### **1.4 Cableado**

Todo el cableado de la red de datos deberá ajustarse a las normas de Cableado Estructurado ANSI/TIA/EIA-568-B utilizando cableado de datos del tipo categoría 6.

Cuando no se manifiesten explícitamente las formas de realización de las tareas se deberá seguir los criterios de las siguientes normas internacionales:

- a) ANSI/TIA/EIA 568-B, commercial building telecommunications cabling standard.
- b) ANSI/TIA/EIA 607, Commercial Building Grounding and Bonding Requirements for Telecommunications.
- c) ISO/IEC 11801, cabling for customer premises.
- d) TIA/EIA-569-A, Commercial Building Standard for Telecom Pathways and Spaces.

Las instalaciones eléctricas deberán cumplir con lo establecido por estas especificaciones, las regulaciones vigentes en la REPUBLICA ARGENTINA, las del MINISTERIO DE EDUCACIÓN Y DEPORTES DE LA NACIÓN, las PROVINCIALES y de la CABA, las MUNICIPALES y de la AEA (última edición) en este orden.

El INSTALADOR deberá suministrar dentro de esta LINEA DE ACCIÓN:

- los Gabinetes, su caja de conexión y botón de reset (en caso de ser existente validar o modificar según los requerimientos del presente pliego)
- organizadores
- Patch-Panels
- Llaves térmicas, disyuntores, PAT, etc.

La infraestructura que conforma el equipamiento de RED LOCAL deberá proveer los siguientes servicios en cada EDIFICIO ESCOLAR indicado en el Alcance:

- a. Ser el medio entre los DISPOSITIVOS de los USUARIOS e INTERNET.
- b. En caso que una RED LOCAL en un EDIFICIO ESCOLAR requiera la instalación de más de un dispositivo de interconexión (Switch), la velocidad de conexión entre ellos deberá ser de al menos 1 Gigabit/segundo.
- c. En caso de redes 802.11, ACCESS POINTS deberán tener las siguientes características:
  - i. La alimentación eléctrica deberá ser de tipo POE según los definido en la norma IEEE PoE 802.3af.

#### 1.4.1 Normas de cableado eléctrico

---

- a) Todo el cableado eléctrico deberá ser canalizado en forma totalmente independiente al de datos y mediante la utilización de cable canal normado.
- b) No se permitirán empalmes de ningún tipo en el cableado.
- c) A medida que se avanza en la conexión es conveniente ejecutar un testeo de red, con un probador rápido de cableado, verificar continuidad, cortocircuito, apareo y la correcta identificación de los cables.
- d) El cable canal deberá ser fijado a la infraestructura edilicia escolar mediante tarugos y tornillos, se deberán incluir todos los codos (respetando el radio de las curvas, que no debe ser inferior a 2") y accesorios que sean necesarios, para asegurar la protección de los cables en toda extensión, sin superar el 60% de su capacidad física; y sus tapas, una vez terminado el cableado, deberán ser selladas con precintos distribuidos cada un metro.
- e) Las canalizaciones deberán hacerse a máxima altura y deben ser hechas en línea recta.
- f) Se debe tener particular cuidado de respetar las distancias indicadas en la siguiente tabla a fines de evitar interferencias electromagnéticas:
  - i. Motores eléctricos grandes o transformadores (mínimo 1.2 metros).
  - ii. Cables de corriente alterna:
    - (a) Mínimo 13 cm. para cables con 2KVA o menos.
    - (b) Mínimo 30 cm. para cables de 2KVA a 5KVA
    - (c) Mínimo 91cm. para cables con más de 5KVA.
  - iii. Luces fluorescentes y balastos (mínimo 12 centímetros). El ducto debe ir perpendicular a las luces fluorescentes y cables o ductos eléctricos.
  - iv. Intercomunicadores (mínimo 12 cm).
  - v. Aires acondicionados, ventiladores, calentadores (mínimo 1.2 mts).
  - vi. Otras fuentes de interferencia electromagnética y de radio frecuencia.
- g) Los gabinetes primarios y secundarios deberán estar sobre la misma línea de alimentación y puesta a tierra.

#### 1.4.2 Canalización

---

Para ello se utilizarán caños de PVC rígido, bandejas metálicas ó ductos aptos para cableado estructurado de material plástico.

El Sistema de Cable canal debe ser apto para trabajar bajo Normas de Cableado Estructurado EIA/ TIA 569A y NBR 14565, certificados por UL Argentina bajo las normas IEC-61084; y cumpliendo las regulaciones de seguridad eléctrica argentinas.





Predio	Jurisdicción	Departamento	Localidad	CP	Domicilio Postal	Oferta Escolar	Electricidad	Cantidad de Aulas Predio	Matrícula total del Predio	Ancho de banda (Velocidad) [Megabits/segundo]	Plan Anterior Conectar Igualdad	INET	Pisos Predio
600282	Buenos Aires	25 DE	25 DE	6660	LA D. F. SARMIENTO	Primaria	Si	2	6	2 NO	No	No	1
600285	Buenos Aires	25 DE	25 DE	6661	E/CORDOB E/ 12 Y 29	Secundaria	Si	5	61	6 SI	No	No	1
600286	Buenos Aires	25 DE	25 DE	6660	13 1151 29 E/ 12 Y	Primaria	Si	18	457	20 NO	No	No	3
601055	Buenos Aires	25 DE	25 DE	6660	13 1151	Secundaria	Si	26	1370	100 SI	No	No	3
601056	Buenos Aires	25 DE	25 DE	6660	5 Y 32 CHACRA MARSIGO-	Secundaria	Si	5	155	20 NO	No	No	1
601057	Buenos Aires	25 DE	25 DE	6660	E/ 202 Y CALLE 36	Primaria	Si	6	98	10 NO	No	No	1
601281	Buenos Aires	25 DE	25 DE	6660	14 S/N 27 E/ 13 Y	Secundaria	Si	14	298	10 SI	No	No	1
601282	Buenos Aires	25 DE	25 DE	6660	27 E/9 Y 10	Secundaria	Si	30	749	25 SI	No	No	2
601284	Buenos Aires	25 DE	25 DE	6660	13 ESQ.25 RUTA 40	Secundaria	Si	9	400	50 SI	No	No	2
601692	Buenos Aires	25 DE	25 DE	6660	KM.27 MARTIN	Primaria	Si	2	9	2 NO	No	No	1
601693	Buenos Aires	25 DE	25 DE	6660	CALLE VECINAL E/ CALLE REAL Y EL CAMPO	Primaria	Si	2	9	2 NO	No	No	1
602960	Buenos Aires	25 DE	25 DE	6660	28 E/ 14 Y 15 S/N	Primaria	Si	6	148	20 NO	No	No	1
602961	Buenos Aires	25 DE	25 DE	6660	41 Y 102 S/N BARRIO EL	Primaria	Si	5	94	10 NO	No	No	1
602962	Buenos Aires	25 DE	25 DE	6660	12 E/ 301 Y 302 3081 BARRIO	Primaria	Si	6	65	10 NO	No	No	1
612783	Buenos Aires	25 DE	25 DE	6660	18 Y 36	Secundaria	Si	12	256	25 SI	Si	No	1
601694	Buenos Aires	25 DE	AGUSTIN MOSCONI	6667	10 Y 13	Primaria	Si	3	33	5 NO	No	No	1
601274	Buenos Aires	25 DE	DEL VALLE	6509	7 Y 14 S/N AVDA GRAL. SAN MARTIN	Primaria	Si	9	179	20 SI	No	No	1
600280	Buenos Aires	25 DE	ERNESTIN A GOBERNADOR	6665	MARTIN SAN MARTIN Y	Primaria	Si	2	17	2 NO	No	No	1
600279	Buenos Aires	25 DE	DOR UGARTE	6621	ENTRE BELGRANO	Secundaria	Si	6	83	10 SI	No	No	1
600281	Buenos Aires	25 DE	GOBERNADOR LUCAS CAMPO	6621	Y BELGRANO	Primaria	Si	7	58	6 NO	No	No	1
600283	Buenos Aires	25 DE	MONTEVE RDE	6660	SAN MARCONI	Primaria	Si	2	10	2 NO	No	No	1
600284	Buenos Aires	25 DE	LUCAS MONTEVE	6660	XIII EL CUARTEL	Primaria	Si	2	4	2 NO	No	No	1

603500	Buenos Aires	25 DE MAYO	NORBERT O DE LA Riestra	JULIO SCANNAVI	6663 NO 175	Secundaria	Si	4	145	12 SI	No	1
601273	Buenos Aires	25 DE MAYO	PEDERNAL ES	BELGRANO Y NICOLAS GALLO S/N	6665 GALLO S/N	Secundaria	Si	6	160	20 SI	No	1
602420	Buenos Aires	25 DE MAYO	PEDERNAL ES	AV. JORGE KEEN ES/ M.BELGRA	6665 NO S/N	Primaria	Si	7	172	20 NO	No	1
602421	Buenos Aires	25 DE MAYO	VALDES	AV.	6667 ENRIQUE	Primaria	Si	6	77	10 NO	No	1
600236	Buenos Aires	ADOLFO ALSINA	CARHUE	PELLEGRIN	6430 I 1076	Secundaria	Si	6	717	20 SI	No	1
600300	Buenos Aires	ADOLFO ALSINA	CARHUE	AVDA. SAN MARTIN	6430 MARTIN	Secundaria	Si	5	250	20 SI	No	1
600514	Buenos Aires	ADOLFO ALSINA	CARHUE	CATRIEL BARRIO	6430 ARTURO	Primaria	Si	7	40	5 NO	No	1
601092	Buenos Aires	ADOLFO ALSINA	CARHUE	ALSINA	6430 778	Primaria	Si	13	164	20 NO	No	2
601630	Buenos Aires	ADOLFO ALSINA	CARHUE	PRINGLES	6430 942	Jardín de infantes	Si	6	79	10 SI	No	1
603533	Buenos Aires	ADOLFO ALSINA	CARHUE	BELGRANO	6430 2002	Secundaria	Si	8	204	10 SI	No	2
603821	Buenos Aires	ADOLFO ALSINA	CARHUE	SAN MARTIN Y ECHEVERRI	6430 ECHEVERRI	Secundaria	Si	12	366	50 SI	No	1
614348	Buenos Aires	ADOLFO ALSINA	CARHUE	COLON	0 664	Secundaria	Si	2	53	6 SI	Si	1
600516	Buenos Aires	ADOLFO ALSINA	COLONIA PHILIPPSO N	LUGONES E/ ROJAS Y MARMOL	6441 MARMOL	Secundaria	Si	6	70	10 NO	No	1
600515	Buenos Aires	ADOLFO ALSINA	COLONIA SAN MIGUEL	AV. 9 DE JULIO S/N	8185 JULIO S/N	Secundaria	Si	8	83	10 SI	No	1
600512	Buenos Aires	ADOLFO ALSINA	DELFIN HUERGO ESTEBAN	DELFIN	6441 HUERGO	Primaria	Si	2	4	2 NO	No	1
600519	Buenos Aires	ADOLFO ALSINA	AGUSTIN GASCON	MARTIN Y SARMIENT	8185 SARMIENT	Primaria	Si	2	13	2 NO	No	1
602032	Buenos Aires	ADOLFO ALSINA	MAZA	MAZA	6343 O 156	Secundaria	Si	6	140	20 SI	No	1
603499	Buenos Aires	ADOLFO ALSINA	MAZA	Pueyrredó n y Castelli	6343 n y Castelli	Secundaria	Si	2	11	2 SI	No	1
600513	Buenos Aires	ADOLFO ALSINA	RIVERA	AV.SAN MARTIN	6441 MARTIN	Primaria	Si	5	156	20 SI	No	2
600518	Buenos Aires	ADOLFO ALSINA	RIVERA	9 DE JULIO E/COLONIZ ADORES Y LIBERTAD	6441 LIBERTAD	Primaria	Si	7	152	20 NO	No	1
603498	Buenos Aires	ADOLFO ALSINA	RIVERA	JUAN DOMINGO PERON	6441 PERON	Otro	Si	3	30	3 SI	No	1



				CAYETANO								
		ADOLFO		ZIBECCHI								
Buenos		GONZALES		S/N								
600881	Aires	CHAVES	VASQUEZ	7513	ESTACION RETIRO	Primaria	Si	2	13	2 NO	No	1
600386	Aires	E BROWN	ADROGUE	1846	ITUZAING ESQ	Primaria	Si	10	230	10 NO	No	1
600418	Aires	E BROWN	ADROGUE	1846	CORDERO SEGUI Y	Primaria	Si	10	532	50 NO	No	2
600419	Aires	E BROWN	ADROGUE	1846	Y DE AMENEDO AV.	Primaria	Si	8	398	25 NO	No	1
601586	Aires	E BROWN	ADROGUE	1846	ESTEBAN ESPORA Y	Secundaria	Si	41	2190	150 SI	No	3
601587	Aires	E BROWN	ADROGUE	1846	RODRIGUE Y M.	Secundaria	Si	15	734	50 SI	No	2
601854	Aires	E BROWN	ADROGUE	1846	MITRE BME.	Secundaria	Si	25	800	100 SI	No	2
601855	Aires	E BROWN	ADROGUE	1846	TE MATTIA INTENDEN POLONIA	Secundaria	Si	5	225	20 NO	No	2
601874	Aires	E BROWN	ADROGUE	1846	MAGNOLI E/	Primaria	Si	9	400	50 NO	No	1
601882	Aires	E BROWN	ADROGUE	1846	BROWN 80 PLAZA	Primaria	Si	20	467	20 NO	No	2
601887	Aires	E BROWN	ADROGUE	1846	Y CORDERO J. DE LA PEÑA E/	Secundaria	Si	13	134	20 SI	No	1
600350	Aires	E BROWN	E BROWN	1846	DEL F.C.R ALVEAR 849	Primaria	Si	6	145	20 NO	No	1
601709	Aires	E BROWN	SAN JOSE	1846	BARRIO CHILE E/BELGRA	Secundaria	Si	14	416	20 SI	No	1
602689	Aires	E BROWN	SAN JOSE	1846	CHAJA NO Y	Primaria	Si	12	547	50 NO	No	2
600210	Aires	E BROWN	BURZACO	1852	CABRERA CERRETTI Y	Secundaria	Si	10	323	50 SI	No	1
600326	Aires	E BROWN	BURZACO	1852	JUAN XXIII S. PABLO E/ VIDAL Y	Primaria	Si	25	438	20 NO	No	2
600327	Aires	E BROWN	BURZACO	1852	Y DERQUI ASAMBLEA	Secundaria	Si	9	514	50 SI	No	1
600328	Aires	E BROWN	BURZACO	1852	BARRIO O Y YATAY	Primaria	Si	9	420	50 NO	No	2

				PTE.							
600351	Buenos Aires	ALMIRANT E BROWN	BURZACO	1852	GORRITI) Secundaria	Si	17	256	10 SI	No	1
					GUIDO Y						
600417	Buenos Aires	ALMIRANT E BROWN	BURZACO	1852	BARRIO EL MONTE SANTIAGO Y CASTILLO S/N	Secundaria Si	14	384	20 SI	No	1
600624	Buenos Aires	ALMIRANT E BROWN	BURZACO	1854	BARRIO PARANA E/ FOPPA Y	Secundaria Si	11	582	50 SI	No	1
600989	Buenos Aires	ALMIRANT E BROWN	BURZACO	1852	PAGANO ARENALES E/CARMO NA Y	Primaria Si	11	543	50 NO	No	1
601471	Buenos Aires	ALMIRANT E BROWN	BURZACO	1852	BARRIO LA CRUZ DEL SUR E/	Secundaria Si	8	200	10 SI	No	1
601585	Buenos Aires	ALMIRANT E BROWN	BURZACO	1852	SEMPERE Y PRESIDENT	Secundaria Si	13	671	50 SI	No	1
601802	Buenos Aires	ALMIRANT E BROWN	BURZACO	1846	E PERON CHIRIPA Y LA	Secundaria Si	13	250	10 SI	No	1
601880	Buenos Aires	ALMIRANT E BROWN	BURZACO	1852	A 623 QUERENCI ORFILA RICO Y MORGANT	Secundaria Si	17	605	50 SI	No	2
601886	Buenos Aires	ALMIRANT E BROWN	BURZACO	1852	I BARRIO 25 DE MAYO E/QUINTA	Secundaria Si	17	1172	50 SI	No	3
602224	Buenos Aires	ALMIRANT E BROWN	BURZACO	1852	NA Y E. DE CARLOS	Primaria Si	18	791	100 NO	No	1
602739	Buenos Aires	ALMIRANT E BROWN	BURZACO	1852	PELLEGRIN R. ROJAS E/ G.	Secundaria Si	15	990	50 SI	No	2
602885	Buenos Aires	ALMIRANT E BROWN	BURZACO	1852	SPANO Y BERMUDE ALAMO Y LAPACHO 3551	Primaria Si	9	418	50 NO	No	2
603613	Buenos Aires	ALMIRANT E BROWN	BURZACO	1852	BARRIO LA MOREL 1633	Secundaria Si	9	423	50 SI	No	1
603709	Buenos Aires	ALMIRANT E BROWN	BURZACO	1852	BARRIO PETORUTTI	Secundaria Si	6	275	20 SI	No	2
603751	Buenos Aires	ALMIRANT E BROWN	BURZACO	1852	Y MAURE 26	Secundaria Si	12	207	10 SI	No	1
600866	Buenos Aires	ALMIRANT E BROWN	CLAYPOLE	1850	21 S/N MANZANA	Primaria Si	14	275	10 NO	No	1

				JOSE HERNAND EZ Y						
Buenos	ALMIRANT			1849	(VILCAPUG Secundaria Si	6	335	20 SI	No	1
600991	Aires	E BROWN	CLAYPOLE		DUFAU					
Buenos	ALMIRANT			1849	548 Secundaria Si	22	1040	100 SI	No	2
601724	Aires	E BROWN	CLAYPOLE		SALABERR					
Buenos	ALMIRANT			1849	Y Y Secundaria Si	22	791	100 NO	No	2
601789	Aires	E BROWN	CLAYPOLE		17 E/ 5 Y 9 MANZANA					
Buenos	ALMIRANT			1849	BARRIO Secundaria Si	20	562	20 SI	No	1
601872	Aires	E BROWN	CLAYPOLE		23 S/N AVENIDA EVA					
Buenos	ALMIRANT			1850	Y 9 S/N Primaria Si	13	582	50 NO	No	2
601876	Aires	E BROWN	CLAYPOLE		RIO SEGUNDO					
Buenos	ALMIRANT			1849	971 DON Secundaria Si	18	907	100 SI	No	2
601877	Aires	E BROWN	CLAYPOLE		BALBOA Y PRIMAVER					
Buenos	ALMIRANT			1849	A 5690 Secundaria Si	8	713	25 SI	No	2
601894	Aires	E BROWN	CLAYPOLE		SALABERR					
Buenos	ALMIRANT			1849	Y 1088 Primaria Si	10	520	50 NO	No	2
602589	Aires	E BROWN	CLAYPOLE		SALABERR					
Buenos	ALMIRANT			1849	Y 345 Secundaria Si	11	840	50 SI	No	1
602690	Aires	E BROWN	CLAYPOLE		J.M.GUTIE RREZ					
Buenos	ALMIRANT			1849	E/VILLAF A Secundaria Si	10	418	50 SI	No	1
603392	Aires	E BROWN	CLAYPOLE		SARCIONE E/ MANCO					
Buenos	ALMIRANT			1849	Y PAZ S/N Secundaria Si	18	642	100 SI	No	2
603456	Aires	E BROWN	CLAYPOLE		10 ESQ 2- MANZANA					
Buenos	ALMIRANT			1849	37 DON Secundaria Si	6	190	20 SI	No	1
603616	Aires	E BROWN	CLAYPOLE		17 de Octubre (ex					
Buenos	ALMIRANT			1849	GOWLAND Secundaria Si	28	803	100 SI	Si	1
612908	Aires	E BROWN	CLAYPOLE		CAMPBELL Y BEIRO					
Buenos	ALMIRANT			1856	PARQUE Primaria Si	17	874	50 NO	No	1
600226	Aires	E BROWN	GLEW		SCALABRIN I ORTIZ					
Buenos	ALMIRANT			1856	2561 VILLA Secundaria Si	15	1430	50 SI	No	2
600302	Aires	E BROWN	GLEW		PTE. CASTILLO					
Buenos	ALMIRANT			1856	2359 VILLA Primaria Si	10	583	50 NO	No	1
600303	Aires	E BROWN	GLEW		DI CARLO Y BUENOS					
Buenos	ALMIRANT			1856	AIRES S/N Secundaria Si	21	1299	100 SI	No	1
600304	Aires	E BROWN	GLEW		BARRIO					

				FRANKLIN E/ YERBAL Y								
Buenos	ALMIRANT			BONIFACI								
601615	E BROWN	GLEW	1856	O 1313	Secundaria	Si	14	653	50	SI	No	1
				M. CALDERON Y CANE -								
Buenos	ALMIRANT			BO.								
601714	E BROWN	GLEW	1856	GENDARM	Primaria	Si	16	1235	50	NO	No	1
				GORDILLO E/ LAMAS Y FLEMING								
Buenos	ALMIRANT			AGUIRRE								
601803	E BROWN	GLEW	1856	2909 EL	Primaria	Si	6	320	20	NO	No	1
				E/ STORNI Y V. DE LA VEGA 23								
Buenos	ALMIRANT			BARRIO								
601804	E BROWN	GLEW	1856	BARRIO	Primaria	Si	14	660	50	NO	No	1
				ALEM Y ARISTOBU								
Buenos	ALMIRANT			LO DEL								
602033	E BROWN	GLEW	1856	LO DEL	Secundaria	Si	17	1841	50	SI	No	2
				SOLDI (EX MORENO)								
Buenos	ALMIRANT			OBLIGADO								
602034	E BROWN	GLEW	1856	OBLIGADO	Otro	Si	10	1300	50	SI	No	1
				E/ GORRITI Y E. DEL								
Buenos	ALMIRANT			CAMPO								
602035	E BROWN	GLEW	1856	CAMPO	Primaria	Si	9	560	50	NO	No	2
				SAN MARTIN								
Buenos	ALMIRANT			663								
602868	E BROWN	GLEW	1856	663	Secundaria	Si	15	860	50	SI	No	2
				ENTRE RIO Y FRENCH								
Buenos	ALMIRANT			320 LOS								
603484	E BROWN	GLEW	1856	320 LOS	Secundaria	Si	15	513	50	SI	No	1
				M. CALDERON Y CANE -								
Buenos	ALMIRANT			BO.								
603609	E BROWN	GLEW	1856	GENDARM	Secundaria	Si	16	670	50	SI	No	1
				CAMPBELL ESQ. FAUSTO								
Buenos	ALMIRANT			S/N								
612606	E BROWN	GLEW	1856	S/N	Secundaria	Si	30	658	100	SI	Si	1
				SANTIAGO DEL ESTERO Y								
Buenos	ALMIRANT	JOSE		PIEDRABU								
600373	E BROWN	MARMOL	1846	PIEDRABU	Secundaria	Si	10	260	10	SI	No	1
				SAN JUAN E/ ROSALES Y								
Buenos	ALMIRANT	JOSE		PIEDRABU								
600606	E BROWN	MARMOL	1846	PIEDRABU	Primaria	Si	9	359	50	NO	No	1
				SANTIAGO								
Buenos	ALMIRANT	JOSE		BYNNON								
601708	E BROWN	MARMOL	1846	BYNNON	Secundaria	Si	8	529	25	SI	No	2
				ECHEVERRI A E/ FRIAS								
Buenos	ALMIRANT	JOSE		Y 20 DE								
601881	E BROWN	MARMOL	1846	Y 20 DE	Primaria	Si	7	464	25	NO	No	1

				SANCHEZ E/SAENZ PEÑA E							
601884	Buenos Aires	ALMIRANT JOSE E BROWN	MARMOL	1846 IRIGOYEN	Secundaria	Si	16	1100	50 SI	No	2
603502	Buenos Aires	ALMIRANT JOSE E BROWN	MARMOL	1846 O 1477 ROSALES E/ SAN JUAN Y	Secundaria	Si	10	180	20 SI	No	1
603612	Buenos Aires	ALMIRANT JOSE E BROWN	MARMOL	1846 MENDOZA	Secundaria	Si	8	198	10 SI	No	1
600203	Buenos Aires	ALMIRANT LONGCHA E BROWN	MPS	1854 BOLIVAR 2150 BURGWAR DT E/	Secundaria	Si	9	760	50 SI	No	2
600204	Buenos Aires	ALMIRANT LONGCHA E BROWN	MPS	1854 BUENOS AIRES Y BUNGE E/	Secundaria	Si	12	986	50 SI	No	1
600622	Buenos Aires	ALMIRANT LONGCHA E BROWN	MPS	1854 HIDALGO E IRAOLA BOLIVAR Y ROSARIO	Secundaria	Si	10	357	50 SI	No	1
600623	Buenos Aires	ALMIRANT LONGCHA E BROWN	MPS	1854 RAYO DE LORENZINI E/ CATAMAR CA Y	Primaria	Si	12	598	50 NO	No	1
600979	Buenos Aires	ALMIRANT LONGCHA E BROWN	MPS	1854 CHACO RIVADAVIA 1861	Primaria	Si	7	324	25 NO	No	1
601825	Buenos Aires	ALMIRANT LONGCHA E BROWN	MPS	1854 BARRIO COIHUE E/ MERCEDES Y	Secundaria	Si	7	654	25 SI	No	2
601826	Buenos Aires	ALMIRANT LONGCHA E BROWN	MPS	1854 FINOCHIET TO S/N LANGENHE IM 1616	Secundaria	Si	18	1095	100 SI	No	2
603391	Buenos Aires	ALMIRANT LONGCHA E BROWN	MPS	1854 BARRIO TEODORO FELS 2060	Secundaria	Si	14	684	50 SI	No	1
603710	Buenos Aires	ALMIRANT LONGCHA E BROWN	MPS	1854 BARRIO H.	Secundaria	Si	9	576	50 SI	No	1
613066	Buenos Aires	ALMIRANT LONGCHA E BROWN	MPS	1854 YRIGOYEN PEDRO	Secundaria	Si	38	1155	150 SI	Si	1
601875	Buenos Aires	ALMIRANT MALVINAS E BROWN	ARGENTIN	1846 ECHAGUE JUAN B. JUSTO Y R. ARGENTIN	Primaria	Si	9	380	50 NO	No	1
600835	Buenos Aires	ALMIRANT MINISTRO E BROWN	RIVADAVIA	1854 A 887 LAHILLE	Primaria	Si	11	250	10 NO	No	1
602611	Buenos Aires	ALMIRANT MINISTRO E BROWN	RIVADAVIA	1852 388 LAPRIDA Y	Secundaria	Si	16	785	50 SI	No	1
603615	Buenos Aires	ALMIRANT MINISTRO E BROWN	RIVADAVIA	1854 DE AVDA SAN	Secundaria	Si	10	414	50 SI	No	1
600404	Buenos Aires	ALMIRANT RAFAEL E BROWN	CALZADA	1847 MARTIN	Secundaria	Si	10	500	50 SI	No	2



Buenos Aires	600878	ALMIRANT E BROWN	RAFAEL CALZADA	BALBOA Y AZOPARD	Primaria	Si	12	636	50 NO	No	2
Buenos Aires	601565	ALMIRANT E BROWN	RAFAEL CALZADA	ILLIA Y CAPILLA	Primaria	Si	10	205	10 NO	No	1
Buenos Aires	601584	ALMIRANT E BROWN	RAFAEL CALZADA	ANDRADE 2754	Secundaria	Si	21	682	100 SI	No	2
Buenos Aires	601790	ALMIRANT E BROWN	RAFAEL CALZADA	LA CALANDRI	Secundaria	Si	21	1092	100 SI	No	2
Buenos Aires	601791	ALMIRANT E BROWN	RAFAEL CALZADA	LA CALANDRI	Secundaria	Si	19	737	100 SI	No	1
Buenos Aires	601878	ALMIRANT E BROWN	RAFAEL CALZADA	O SARMIENT E/AZOPAR	Secundaria	Si	20	1130	100 SI	No	2
Buenos Aires	601893	ALMIRANT E BROWN	RAFAEL CALZADA	ARTURO ILLIA (EX SOLIS) 5655	Secundaria	Si	15	581	50 SI	No	1
Buenos Aires	602694	ALMIRANT E BROWN	RAFAEL CALZADA	SANTA ANA E/ MURATUR	Secundaria	Si	17	250	10 SI	No	2
Buenos Aires	602699	ALMIRANT E BROWN	RAFAEL CALZADA	SAN CARLOS	Primaria	Si	22	300	10 NO	No	2
Buenos Aires	603303	ALMIRANT E BROWN	RAFAEL CALZADA	COLON E/ LAVALLE Y MARTIN ARIN 3534	Jardín de infantes	Si	6	210	20 SI	No	1
Buenos Aires	603527	ALMIRANT E BROWN	RAFAEL CALZADA	TIERRA DEL FUEGO Y NARDO E/ CLAVEL Y CAMELIA	Secundaria	Si	7	315	25 SI	No	1
Buenos Aires	601788	ALMIRANT E BROWN	FRANCISCO SOLANO	1843 6406 LA	Secundaria	Si	12	569	50 SI	No	1
Buenos Aires	600191	ARRECIFES	ARRECIFES	2740 ESPAÑA BELGRANO	Secundaria	Si	6	140	20 NO	No	2
Buenos Aires	600364	AVELLANE DA	AVELLANE DA	E/ V. SANSFIELD 1870	Primaria	Si	9	200	10 NO	No	1
Buenos Aires	600365	AVELLANE DA	AVELLANE DA	AVDA. MITRE E/ OBLIGADO 1872	Secundaria	Si	20	1105	100 SI	No	2
Buenos Aires	600443	AVELLANE DA	AVELLANE DA	AVDA. GALICIA E/ PERU Y LA RIOJA 467 1870	Secundaria	Si	14	983	50 SI	No	2
Buenos Aires	600500	AVELLANE DA	AVELLANE DA	25 DE LAMADRID 1870	Primaria	Si	9	371	50 NO	No	1
Buenos Aires	600886	AVELLANE DA	AVELLANE DA	MAYO E/ ESTRADA Y BELGRANO 1870	Primaria	Si	11	284	10 NO	No	2
Buenos Aires	600897	AVELLANE DA	AVELLANE DA	E/ AGOSTA Y ESPAÑA 1870	Secundaria	Si	46	3936	150 SI	No	3

				MOISES LEBENSHO N E/ GORRITI Y							
Buenos	AVELLANE	AVELLANE		1870 RIVERO	Secundaria	Si	20	489	20 SI	No	2
600902	Aires	DA	DA	1870 ALDECOA	Primaria	Si	10	229	10 NO	No	1
600903	Buenos	AVELLANE	AVELLANE	PASO DE LA PATRIA E/ E. RIOS Y M. BRA							
Buenos	AVELLANE	AVELLANE		1870 1830 VILLA	Primaria	Si	6	280	20 NO	No	2
600905	Aires	DA	DA	C.LARRALD E Y V.SARFIEL							
Buenos	AVELLANE	AVELLANE		1870 D S/N	Primaria	Si	14	265	10 NO	No	1
601812	Aires	DA	DA	LAPRIDA E / ZEBALLOS Y							
Buenos	AVELLANE	AVELLANE		1870 AMEGHIN	Secundaria	Si	24	134	20 SI	No	2
601847	Aires	DA	DA	CNO.G.BEL GRANO E/RECONQ UISTA Y 3							
Buenos	AVELLANE	AVELLANE		1870 SGTOS	Secundaria	Si	14	583	50 SI	No	2
601848	Aires	DA	DA	9 DE JULIO E/ SAN							
Buenos	AVELLANE	AVELLANE		1870 MARTIN Y	Primaria	Si	9	427	50 NO	No	2
601932	Aires	DA	DA	BERUTI E/ PALAA Y							
Buenos	AVELLANE	AVELLANE		1870 BELGRANO	Secundaria	Si	17	780	50 SI	No	2
601934	Aires	DA	DA	ADROGUE E/							
Buenos	AVELLANE	AVELLANE		1874 BARADERO	Secundaria	Si	14	610	50 NO	No	1
601940	Aires	DA	DA	PITAGORA S E/							
Buenos	AVELLANE	AVELLANE		1870 GÜEMES Y	Secundaria	Si	16	768	50 SI	No	1
602076	Aires	DA	DA	COMOD. RIV. E/							
Buenos	AVELLANE	AVELLANE		1874 OYUELA Y	Secundaria	Si	12	852	50 SI	No	2
602077	Aires	DA	DA	LAVALLE E/							
Buenos	AVELLANE	AVELLANE		1870 E/	Primaria	Si	12	591	50 NO	No	2
602518	Aires	DA	DA	AVENIDA MITRE E/ ESTIBAU Y							
Buenos	AVELLANE	AVELLANE		1872 ESPORA	Secundaria	Si	25	817	100 SI	No	2
602642	Aires	DA	DA	SUAREZ E/ ZEBALLOS Y ESTRADA							
Buenos	AVELLANE	AVELLANE		1870 148	Primaria	Si	18	400	20 NO	No	2
602726	Aires	DA	DA	CHACABU CO E/ MONTES DE OCA Y ALMAFUE							
Buenos	AVELLANE	AVELLANE		1870 RT 771	Primaria	Si	6	140	20 NO	No	2
602727	Aires	DA	DA								

				AVDA.MIT RE E/SARMIE							
602729	Buenos Aires	AVELLANE DA	AVELLANE DA	1870 NTO Y 25	Primaria	Si	14	598	50 NO	No	2
603455	Buenos Aires	AVELLANE	AVELLANE	1870 COLON	Otro	Si	13	573	50 SI	No	1
603845	Buenos Aires	AVELLANE	AVELLANE	1870 COLON	Otro	Si	8	400	25 NO	No	1
603871	Buenos Aires	AVELLANE	AVELLANE	1870 ARENALES	Otro	Si	8	200	10 SI	No	1
				LAMBARE E/							
611176	Buenos Aires	AVELLANE DA	AVELLANE DA	1870 OCAMPO Y LAVALLE	Secundaria	Si	22	494	50 SI	Si	1
				E/ MITRE Y							
611786	Buenos Aires	AVELLANE DA	AVELLANE DA	1870 BELGRANO JUAN	Secundaria	Si	23	641	100 SI	Si	1
				BAUTISTA PALAA E/							
611798	Buenos Aires	AVELLANE DA	AVELLANE DA	1870 DE JULIO	Secundaria	Si	32	669	100 SI	Si	1
				ING. MARCONI E/							
612911	Buenos Aires	AVELLANE DA	AVELLANE DA	1870 SARMIENT AVDA.	Secundaria	Si	45	1201	150 SI	Si	1
				RIVADAVIA E/ A.							
612927	Buenos Aires	AVELLANE DA	AVELLANE DA	1870 LOPEZ Y OLAVARRI	Secundaria	Si	19	382	50 SI	Si	1
				AVELLANE CRUCESITA							
603761	Buenos Aires	AVELLANE DA	AVELLANE CRUCESITA	1870 A 248	Secundaria	Si	3	162	10 SI	No	2
				AVENIDA DEBENEDE TTI E/							
600501	Buenos Aires	AVELLANE DA	AVELLANE DOCK SUD	1870 MANUEL OCANTOS	Secundaria	Si	11	105	12 SI	No	2
				AVDA. DEBENEDE TTI							
600523	Buenos Aires	AVELLANE DA	AVELLANE DOCK SUD	1871 E/BRIAND VIEYTES E/	Secundaria	Si	25	473	20 SI	No	2
				VALLE Y MONTAÑA 1590 DOCK							
602023	Buenos Aires	AVELLANE DA	AVELLANE DOCK SUD	1871 SUD	Primaria	Si	6	235	20 NO	No	1
				ING. HUERGO E/DEBENE							
602039	Buenos Aires	AVELLANE DA	AVELLANE DOCK SUD	1870 DETTI Y PJE CANALEJA	Secundaria	Si	6	602	20 SI	No	2
				S E/ GONGORA Y							
602040	Buenos Aires	AVELLANE DA	AVELLANE DOCK SUD	1871 PROGRESO	Primaria	Si	6	131	20 NO	No	1
				MANUEL							
602041	Buenos Aires	AVELLANE DA	AVELLANE DOCK SUD	1871 ESTEVEZ	Secundaria	Si	16	372	20 SI	No	2
				L. N. ALEM ESQ.							
612943	Buenos Aires	AVELLANE DA	AVELLANE DOCK SUD	1871 VERTIZ	Secundaria	Si	27	696	100 SI	Si	1

600852	Buenos Aires	AVELLANE DA	GERLI	1870	LACARRA E/ DE LA SERNA Y CASACUBE CAMPICHU	Secundaria	Si	25	600	20 SI	No	2
600853	Buenos Aires	AVELLANE DA	GERLI	1870	ELO E/ RCA. DEL LIB. Y HEREDIA	Primaria	Si	9	462	50 NO	No	2
600854	Buenos Aires	AVELLANE DA	GERLI	1870	E/ F. VARELA Y BASAVILBA SO E/ CASACUBE	Primaria	Si	6	134	20 NO	No	3
601821	Buenos Aires	AVELLANE DA	GERLI	1870	RTA Y DE LA SER 3 de	Primaria	Si	6	258	20 NO	No	2
614299	Buenos Aires	AVELLANE DA	ISLA MACIEL	0	Febrero y Carlos CHILE E/S. DEL	Secundaria	Si	2	28	3 SI	Si	1
600444	Buenos Aires	AVELLANE DA	PIÑEYRO	1870	ESTERO Y MEJICO ESQ.	Primaria	Si	9	301	50 NO	No	2
600904	Buenos Aires	AVELLANE DA	PIÑEYRO	1870	GUIFRA 862 VILLA GIRIBONE	Primaria	Si	19	310	12 NO	No	1
602780	Buenos Aires	AVELLANE DA	PIÑEYRO	1870	E/ ROSETTI Y GARCIA LUIS MARIA CAMPOS	Secundaria	Si	6	291	20 SI	No	2
600212	Buenos Aires	AVELLANE DA	SARANDI	1872	E/ ACHA Y ACHA Y PITAGORA	Secundaria	Si	27	1207	100 SI	No	2
600997	Buenos Aires	AVELLANE DA	SARANDI	1872	S S/N VILLA PASTEUR	Secundaria	Si	10	304	50 NO	No	1
600999	Buenos Aires	AVELLANE DA	SARANDI	1872	E/ LAFUENTE GENOVA	Primaria	Si	12	170	20 NO	No	2
601009	Buenos Aires	AVELLANE DA	SARANDI	1872	3459 LA MAGAN E/ LARRALDE Y	Secundaria	Si	11	298	10 SI	No	2
601591	Buenos Aires	AVELLANE DA	SARANDI	1870	ARREDON DEHEZA E/ BRANDSEN	Primaria	Si	10	240	10 NO	No	2
602075	Buenos Aires	AVELLANE DA	SARANDI	1872	Y MITRE 41 AVDA. MITRE E/ DEHEZA Y	Secundaria	Si	33	1200	100 SI	No	2
602908	Buenos Aires	AVELLANE DA	SARANDI	1872	V. LUJAN	Primaria	Si	10	522	50 NO	No	1
603841	Buenos Aires	AVELLANE DA	SARANDI	0	MITRE	Otro	Si	7	480	25 SI	No	2

600552	Buenos Aires	AVELLANE DA	VILLA DOMINICO	BELGRANO E/ PICO Y PIERRES	1874	Secundaria	Si	18	1736	100 SI	No	2
600996	Buenos Aires	AVELLANE DA	VILLA DOMINICO	POSADAS E/CASACU BERTA Y HEREDIA S/N VILLA	1874	Primaria	Si	12	280	10 NO	No	1
600998	Buenos Aires	AVELLANE DA	VILLA DOMINICO	DE LA SERNA E/POSADA S Y	1874	Secundaria	Si	22	997	100 SI	No	2
601008	Buenos Aires	AVELLANE DA	VILLA DOMINICO	AVDA MITRE E/ CASSAZA Y 3HELGUER A E/	1874	Primaria	Si	11	303	10 NO	No	2
601592	Buenos Aires	AVELLANE DA	VILLA DOMINICO	POSADAS Y PIERRES E/	1874	Secundaria	Si	10	78	10 SI	No	1
601816	Buenos Aires	AVELLANE DA	VILLA DOMINICO	CARRIEGO Y ALTOLAGU IRRE E/ LA	1870	Secundaria	Si	15	439	20 SI	No	2
601937	Buenos Aires	AVELLANE DA	VILLA DOMINICO	BLANQUE ADA Y CHASCOM US E/	1874	Primaria	Si	6	300	20 NO	No	1
602078	Buenos Aires	AVELLANE DA	VILLA DOMINICO	AGUERO Y ARREDON BELGRANO	1874	Primaria	Si	20	256	10 NO	No	2
602202	Buenos Aires	AVELLANE DA	VILLA DOMINICO	E/ PICO Y PIERRES	1874	Secundaria	Si	6	300	20 NO	No	1
602640	Buenos Aires	AVELLANE DA	VILLA DOMINICO	SAN VICENTE B.DE LOS ITALIANOS	1874	Otro	Si	6	989	20 SI	No	1
602867	Buenos Aires	AVELLANE DA	VILLA DOMINICO	Y CASACUBE GRAL. PICO E/ EL	1874	Primaria	Si	12	609	50 NO	No	2
611597	Buenos Aires	AVELLANE DA	VILLA DOMINICO	TROPEZON Y RODO E/ HEREDIA Y	1874	Secundaria	Si	30	464	50 SI	Si	1
601810	Buenos Aires	AVELLANE DA	WILDE	DE LA FUENTE RONDEAU Y	1875	Secundaria	Si	23	1088	100 SI	No	2
601846	Buenos Aires	AVELLANE DA	WILDE	CAXARAVI LLE 1910 RAMON	1875	Secundaria	Si	11	684	50 SI	No	1
601938	Buenos Aires	AVELLANE DA	WILDE	FRANCO E/ B. BLANCA Y M.	1875	Secundaria	Si	10	170	20 SI	No	2

601939	Buenos Aires	AVELLANE DA	WILDE	1875	LAS FLORES E/ PINO Y	Primaria	Si	12	537	50 NO	No	1
601941	Buenos Aires	AVELLANE DA	WILDE	1875	NICASIO OROÑO E/ B.BLANCA Y GODOY CRUZ 5950 SAN MERLO E/ LOBOS Y NAVARRO 5687	Primaria	Si	6	229	20 NO	No	1
601942	Buenos Aires	AVELLANE DA	WILDE	1875	BARRIO RAQUEL	Primaria	Si	9	203	10 NO	No	1
601943	Buenos Aires	AVELLANE DA	WILDE	1875	ESPAÑOL Y PINO 1465 MARTIN FIERRO E/ MITRE Y	Secundaria	Si	13	910	50 SI	No	1
602203	Buenos Aires	AVELLANE DA	WILDE	1875	MORENO BAHIA	Primaria	Si	18	1034	100 NO	No	1
602204	Buenos Aires	AVELLANE DA	WILDE	1875	BLANCA E/ R. FRANCO	Secundaria	Si	26	592	20 SI	No	1
602205	Buenos Aires	AVELLANE DA	WILDE	1875	LOBOS E/ MORENO Y ZEBALLOS MARTIN FIERRO E/ RAMON FRANCO Y	Primaria	Si	24	669	25 NO	No	2
602206	Buenos Aires	AVELLANE DA	WILDE	1875	S. SOR 590 CAMPICHU	Secundaria	Si	18	1200	100 SI	No	3
602315	Buenos Aires	AVELLANE DA	WILDE	1875	ELO E/ LYNCH Y RONDEAU Y	Primaria	Si	12	466	50 NO	No	2
602869	Buenos Aires	AVELLANE DA	WILDE	1875	CAXARAVI ARREDON	Primaria	Si	13	738	50 NO	No	2
603393	Buenos Aires	AVELLANE DA	WILDE	1875	DO E/ YAPEYU Y	Secundaria	Si	25	990	100 SI	No	3
603538	Buenos Aires	AVELLANE DA	WILDE	0	MENDEZ	Secundaria	Si	3	187	10 SI	No	2
611592	Buenos Aires	AVELLANE DA	WILDE	1875	CAXARAVI LLE Y AVDA. MITRE E/ COTAGUIT	Secundaria	Si	28	722	100 SI	Si	1
613087	Buenos Aires	AVELLANE DA	WILDE	1875	A Y AVENIDA MIGUENS/ GÜEMES Y	Secundaria	Si	31	720	100 SI	Si	1
600759	Buenos Aires	AYACUCH O	AYACUCH O	7150	ARROYO MIGUENZ	Primaria	Si	6	250	20 NO	No	1
600764	Buenos Aires	AYACUCH O	AYACUCH O	7150	E/ SARMIENT	Secundaria	Si	13	220	10 SI	No	1

600775	Buenos Aires	AYACUCHO	AYACUCHO	AVDA SOLANET E/ ALEM Y MITRE A.DEL VALLE/MO RENO Y	7150	Secundaria	Si	19	151	20 SI	No	2
600782	Buenos Aires	AYACUCHO	AYACUCHO	7150 BELGRANO	7150	Primaria	Si	6	65	10 NO	No	2
601032	Buenos Aires	AYACUCHO	AYACUCHO	ARISTOBU LO DEL	7150	Otro	Si	13	320	12 SI	No	1
601033	Buenos Aires	AYACUCHO	AYACUCHO	7150 BELGRANO ACCESO JUAN D PERON	7150	Secundaria	Si	25	1544	100 SI	No	2
601034	Buenos Aires	AYACUCHO	AYACUCHO	7150 ruta prov ALEM/25 DE MAYO	7150	Primaria	Si	3	30	3 NO	No	1
602478	Buenos Aires	AYACUCHO	AYACUCHO	7150 Y SAN ARISTÓBU LO DEL VALLE E/MOREN	7150	Secundaria	Si	18	762	100 SI	No	2
603816	Buenos Aires	AYACUCHO	AYACUCHO	7150 O Y AVDA.	7150	Secundaria	Si	9	113	12 SI	No	2
613003	Buenos Aires	AYACUCHO	AYACUCHO	7150 COLON AVDA.	7150	Secundaria	Si	11	241	25 SI	Si	1
613004	Buenos Aires	AYACUCHO	AYACUCHO	DINDART E/PODERO SO Y RUTA 74 KM 90,5	7150	Secundaria	Si	11	210	25 SI	Si	1
613734	Buenos Aires	AYACUCHO	AYACUCHO	7150 S/N LAS CUARTEL	7150	Secundaria	Si	5	54	6 SI	Si	1
603519	Buenos Aires	AYACUCHO	UDAQUIOLA	7151 XIV. S/N LAS MAGNOLI	7313	Primaria	Si	2	14	2 NO	No	1
601168	Buenos Aires	AZUL	JULIO	7313 AS 210 CUARTEL	7316	Primaria	Si	2	9	2 NO	No	1
600151	Buenos Aires	AZUL	AZUL	7316 XVI S/N CUARTEL II	7300	Primaria	Si	3	12	2 NO	No	1
600153	Buenos Aires	AZUL	AZUL	7300 S/N VILLA FUNCIONA EN PP 65 ESTANCIA	7300	Primaria	Si	2	18	2 NO	No	1
600154	Buenos Aires	AZUL	AZUL	7300 SAN CUARTEL XII S/N	7300	Primaria	Si	2	9	2 NO	No	1
600155	Buenos Aires	AZUL	AZUL	7300 CAMPOM RUTA 51 Y PROLONGACION	7300	Primaria	No	3	40	5 NO	No	1
600156	Buenos Aires	AZUL	AZUL	7300 CHAVEZ COLON E/ MALERE Y	7300	Secundaria	Si	31	2407	100 SI	No	2
600157	Buenos Aires	AZUL	AZUL	7300 PRAT 428	7300	Secundaria	Si	31	2407	100 SI	No	2

	Buenos			RUTA 80 KM 9 S/N								
600159	Aires	AZUL	AZUL	7300 ARSENAL	Primaria	Si	6	39	5 NO	No		1
	Buenos			AV.URIOST E 745								
601062	Aires	AZUL	AZUL	7300 VILLA	Primaria	Si	4	90	10 NO	No		1
601063	Buenos	AZUL	AZUL	7300 Falucho	Otro	Si	7	138	20 SI	No		2
	Buenos			25 DE MAYO E/								
601065	Aires	AZUL	AZUL	7300 ROCA Y 9	Secundaria	Si	31	1920	100 SI	No		1
601171	Buenos	AZUL	AZUL	7300 IRIGOYEN	Secundaria	Si	9	100	10 SI	No		1
	Buenos			CONSTITU CION E/ TUCUMAN								
601257	Aires	AZUL	AZUL	7300 Y	Secundaria	Si	6	255	20 SI	No		1
	Buenos			SALTA E/ ESPAÑA Y								
601258	Aires	AZUL	AZUL	7300 RAUCH	Primaria	Si	6	194	20 NO	No		1
	Buenos			RAUCH Y								
601259	Aires	AZUL	AZUL	7300 TIRO	Primaria	Si	9	91	10 NO	No		1
	Buenos			MAIPU Y								
601260	Aires	AZUL	AZUL	7300 SAN JUAN	Primaria	No	6	80	10 NO	No		1
601522	Buenos	AZUL	AZUL	7300 COMERCIO	Secundaria	Si	10	270	10 SI	No		1
	Buenos			CAMINO VIEJO A								
601524	Aires	AZUL	AZUL	7300 TANDIL 26	Primaria	Si	3	40	5 NO	No		1
	Buenos			RUTA NACIONAL 3 KM 331 S/N MAN.								
601525	Aires	AZUL	AZUL	7300 DE PEREDA	Primaria	No	2	9	2 NO	No		1
	Buenos			25 DE MAYO E/								
601526	Aires	AZUL	AZUL	7300 IRIGOYEN	Otro	Si	14	201	10 SI	No		1
	Buenos			PELLEGRIN I E/								
602497	Aires	AZUL	AZUL	7300 FALUCHO	Primaria	Si	12	630	50 NO	No		2
	Buenos			BURGOS E/ MAIRE Y								
602498	Aires	AZUL	AZUL	7300 PRAT 402	Secundaria	Si	12	550	50 SI	No		2
	Buenos			ARGENTIN								
602499	Aires	AZUL	AZUL	7300 A Y	Primaria	Si	6	230	20 NO	No		1
	Buenos			M.CASTEL AR E/								
602972	Aires	AZUL	AZUL	7300 FALUCHO	Secundaria	Si	8	305	25 SI	No		1
	Buenos			RIVADAVIA Y								
603087	Aires	AZUL	AZUL	7300 OLAVARRI	Secundaria	Si	12	166	20 SI	No		2
	Buenos			CAMINO VIEJO A								
603645	Aires	AZUL	AZUL	7300 TANDIL	Secundaria	Si	5	127	20 SI	No		1
	Buenos			RUTA 80 KM 9 S/N								
603863	Aires	AZUL	AZUL	7300 ARSENAL	Secundaria	Si	6	32	5 SI	No		1
	Buenos			COM.								
603883	Aires	AZUL	AZUL	7300 ALDAZ 398	Secundaria	Si	10	150	20 SI	No		1



611738	Buenos Aires	AZUL	AZUL	7300 BELGRANO AVDA. 25	Secundaria	Si	26	495	50 SI	Si	1
612991	Aires	AZUL	AZUL	7300 DE MAYO POURTALE E/ ARCUBI Y	Secundaria	Si	9	160	20 SI	Si	1
603082	Buenos Aires	AZUL	CACHARI	7214 RTE 232 S. CUARTEL XIX S/N LA	Secundaria	Si	5	105	12 SI	No	1
603083	Buenos Aires	AZUL	CACHARI	7214 PRIMAVER MORENO Y	Primaria	Si	2	6	2 NO	No	1
603084	Aires	AZUL	CACHARI	7214 ALSINA	Secundaria	Si	6	264	20 SI	No	2
603085	Buenos	AZUL	CACHARI	7214 ALVEAR SAN MARTIN E/ CHACABU	Primaria	Si	4	34	5 NO	No	1
603086	Buenos Aires	AZUL	CACHARI	7214 CO Y CORTAZAR	Primaria	Si	6	125	20 NO	No	1
601133	Aires	AZUL	CHILLAR	7311 1020 AVENIDA DE PAULA	Secundaria	Si	8	360	25 SI	No	1
601169	Buenos Aires	AZUL	CHILLAR	7311 MARTIN Y AVDA CORTAZAR E/ BELGRANO	Jardín de infantes	Si	5	66	10 SI	No	1
603080	Aires	AZUL	CHILLAR	7311 Y SAN	Primaria	Si	7	140	20 NO	No	1
603081	Buenos	AZUL	CHILLAR	7311 BELGRANO PARAJE RURAL S/N	Primaria	Si	14	608	50 NO	No	1
613883	Buenos Aires	AZUL	PABLO ACOSTA	7300 Pablo PIEDRA	Secundaria	No	3	28	3 SI	Si	1
600553	Buenos Aires	BLANCA	BAHIA BLANCA	8000 BUENA D'ORBIGN Y E/	Primaria	Si	4	131	12 NO	No	1
600554	Buenos Aires	BLANCA	BAHIA BLANCA	8000 ALSINA Y FOURNIER	Primaria	Si	7	197	10 NO	No	1
600555	Buenos Aires	BLANCA	BAHIA BLANCA	8000 MONTERO ESQ. C. RIVADAVIA	Primaria	Si	7	111	12 NO	No	1
600556	Buenos Aires	BLANCA	BAHIA BLANCA	8000 1653	Primaria	Si	6	246	20 NO	No	1
600557	Buenos	BAHIA	BAHIA	8000 CARONTI ZAPIOLA E/ 19 DE	Secundaria	Si	19	831	100 SI	No	1
600570	Buenos Aires	BLANCA	BAHIA BLANCA	8000 RODRIGUE MAYO Y	Secundaria	Si	15	628	50 SI	No	1
600571	Buenos	BAHIA	BAHIA	8000 TERRADA CAMINO SESQUICE	Primaria	Si	6	663	20 NO	No	1
600632	Buenos Aires	BLANCA	BAHIA BLANCA	8000 NTENARIO CRUCERO	Primaria	Si	6	89	10 NO	No	1
600683	Buenos Aires	BLANCA	BAHIA BLANCA	8107 BELGRANO SALLIQUEL	Primaria	Si	10	310	50 NO	No	1
600690	Buenos Aires	BLANCA	BLANCA	8000 O 400	Primaria	Si	5	140	20 NO	No	1



602081	Buenos Aires	BAHIA BLANCA	BAHIA BLANCA	CORRIENT 8000 ES 1200	Secundaria	Si	8	311	25 SI	No	1
602082	Buenos Aires	BAHIA BLANCA	BAHIA BLANCA	MORENO Y 8000 COLON 51	Secundaria	Si	8	901	25 SI	No	2
602083	Buenos Aires	BAHIA BLANCA	BAHIA BLANCA	LAMADRID 8000 LAMADRID	Primaria	Si	15	560	50 NO	No	2
602100	Buenos Aires	BAHIA BLANCA	BAHIA BLANCA	RICCHIERI 8000 Y DISARLI	Secundaria	Si	18	483	20 SI	No	2
602101	Buenos Aires	BAHIA BLANCA	BAHIA BLANCA	PACIFICO Y JUNIN 2120 8000 BARRIO	Primaria	Si	12	303	10 NO	No	3
602103	Buenos Aires	BAHIA BLANCA	BAHIA BLANCA	DARREGUE IRA E/ 8000 ESPAÑA Y	Secundaria	Si	21	1098	100 SI	No	2
602236	Buenos Aires	BAHIA BLANCA	BAHIA BLANCA	YAPEYU E/D'ORBIG 8000 NY Y	Primaria	Si	6	241	20 NO	No	1
602237	Buenos Aires	BAHIA BLANCA	BAHIA BLANCA	LA FALDA 8000 ESQ.	Secundaria	Si	15	609	50 SI	No	2
602338	Buenos Aires	BAHIA BLANCA	BAHIA BLANCA	PESQUERO 8000 NARWAL	Secundaria	Si	8	295	25 SI	No	2
602339	Buenos Aires	BAHIA BLANCA	BAHIA BLANCA	PILCANIYE N Y MALHARR O S/N 8101 VILLA	Primaria	Si	10	270	10 NO	No	1
602346	Buenos Aires	BAHIA BLANCA	BAHIA BLANCA	8000 19 DE VIAMONTE	Secundaria	Si	10	649	50 NO	No	1
602347	Buenos Aires	BAHIA BLANCA	BAHIA BLANCA	ESQ. DI 8000 SARLI 2286	Primaria	Si	10	247	10 NO	No	2
602348	Buenos Aires	BAHIA BLANCA	BAHIA BLANCA	HUAURA Y BOIGORRI 8000 A 1800	Primaria	Si	3	116	10 NO	No	1
602349	Buenos Aires	BAHIA BLANCA	BAHIA BLANCA	RAYEN Y 8000 QUILLEN	Primaria	Si	9	387	50 NO	No	1
602350	Buenos Aires	BAHIA BLANCA	BAHIA BLANCA	ALMAFUE RTE 8000 E/BRAVAR	Secundaria	Si	24	749	100 SI	No	2
602999	Buenos Aires	BAHIA BLANCA	BAHIA BLANCA	ARTIGAS E/ 8000 PATRICIOS	Secundaria	Si	11	464	50 SI	No	2
603169	Buenos Aires	BAHIA BLANCA	BAHIA BLANCA	TENIENTE FARIAS Y 8000 TARIJA	Primaria	Si	9	307	50 NO	No	2
603171	Buenos Aires	BAHIA BLANCA	BAHIA BLANCA	VIAMONTE ESQ. DI 8000 SARLI 2286	Secundaria	Si	16	237	10 SI	No	2
603188	Buenos Aires	BAHIA BLANCA	BAHIA BLANCA	REMEDIOS DE ESCALADA 8000 Y	Primaria	Si	19	444	20 NO	No	1
603189	Buenos Aires	BAHIA BLANCA	BAHIA BLANCA	NEWTON Y PILCANIYE 8000 N. 755	Secundaria	Si	13	603	50 SI	No	2

Buenos Aires	603190	BAHIA BLANCA	BAHIA BLANCA	PROVINCIA 8000 S UNIDAS HUMBOLD T E/ FURNIER	Primaria	Si	8	160	20 NO	No	1
Buenos Aires	603191	BAHIA BLANCA	BAHIA BLANCA	8000 Y PUNTA AVELLANE DA E/INGLATE RRA Y	Secundaria	Si	10	385	50 SI	No	1
Buenos Aires	603195	BAHIA BLANCA	BAHIA BLANCA	8000 MALDONA PAUNERO E/ P. PICO	Secundaria	Si	10	338	50 SI	No	1
Buenos Aires	603196	BAHIA BLANCA	BAHIA BLANCA	8000 Y TIERRA DEL	Primaria	Si	6	267	20 NO	No	1
Buenos Aires	603197	BAHIA BLANCA	BAHIA BLANCA	8000 FUEGO	Secundaria	Si	9	424	50 SI	No	1
Buenos Aires	603198	BAHIA BLANCA	BAHIA BLANCA	8000 FITZ ROY	Secundaria	Si	14	593	50 SI	No	2
Buenos Aires	603199	BAHIA BLANCA	BAHIA BLANCA	8000 ESTADOS UNIDOS SAENZ PEÑA Y	Secundaria	Si	14	817	50 SI	No	2
Buenos Aires	603200	BAHIA BLANCA	BAHIA BLANCA	8000 MEJICO E/ BALBOA E/ PUNTA ALTA Y	Primaria	Si	14	498	50 NO	No	2
Buenos Aires	603201	BAHIA BLANCA	BAHIA BLANCA	8000 FOURNIER ESTRADA E/PICCIOLI Y E. ROJAS	Primaria	Si	10	339	50 NO	No	2
Buenos Aires	603202	BAHIA BLANCA	BAHIA BLANCA	8000 1675 VILLA	Secundaria	Si	9	383	50 SI	No	1
Buenos Aires	603203	BAHIA BLANCA	BAHIA BLANCA	8000 THOMSON O'HIGGINS E/ NUEVA	Secundaria	Si	20	586	20 SI	No	2
Buenos Aires	603204	BAHIA BLANCA	BAHIA BLANCA	8000 PROVINCIA Y ROJAS	Primaria	No	7	250	25 NO	No	1
Buenos Aires	603281	BAHIA BLANCA	BAHIA BLANCA	8000 E.JULIO Y BELGICA SARMIENT O E/ MITRE Y	Secundaria	Si	13	642	50 SI	No	1
Buenos Aires	603324	BAHIA BLANCA	BAHIA BLANCA	8000 BELARRAY ROBERTO	Secundaria	Si	26	1379	100 SI	No	2
Buenos Aires	603465	BAHIA BLANCA	BAHIA BLANCA	8000 ARLT Y AYACUCH	Secundaria	Si	11	432	50 SI	No	2
Buenos Aires	603489	BAHIA BLANCA	BAHIA BLANCA	8000 O 2730 11 DE	Secundaria	Si	11	550	50 SI	No	1
Buenos Aires	603869	BAHIA BLANCA	BAHIA BLANCA	8000 ABRIL 445 11 DE	Secundaria	Si	16	780	50 SI	No	3
Buenos Aires	603870	BAHIA BLANCA	BAHIA BLANCA	8000 ABRIL 445 11 DE	Primaria	Si	18	467	20 NO	No	2
Buenos Aires	603904	BAHIA BLANCA	BAHIA BLANCA	8000 ABRIL 445	Secundaria	Si	20	304	10 SI	No	3
Buenos Aires	612883	BAHIA BLANCA	BAHIA BLANCA	8000 LÍBANO	Secundaria	Si	23	594	100 SI	Si	1
Buenos Aires	612933	BAHIA BLANCA	BAHIA BLANCA	8000 FLORIDA	Secundaria	Si	33	799	100 SI	Si	1
Buenos Aires	612987	BAHIA BLANCA	BAHIA BLANCA	8000 AZARA	Secundaria	Si	56	1277	150 SI	Si	1

614515	Buenos Aires	BAHIA BLANCA	BAHIA BLANCA	AVENIDA CABRERA E/PILMAY QUEN Y SIVORI	8000	Secundaria	Si	12	312	50 SI	Si	1
601119	Buenos Aires	BAHIA BLANCA	CABILDO	M.ARDOH AIN E/ CHACABU CO Y PRINGLES E/ AVDA. SAAVEDRA Y	8118	Primaria	Si	6	61	6 NO	No	1
601121	Buenos Aires	BAHIA BLANCA	CABILDO	AZCUENAG LAS HERAS	8118	Secundaria	Si	6	237	20 SI	No	1
602980	Buenos Aires	BAHIA BLANCA	CABILDO	ESQ. AV. SAAVEDRA CAPITÁN POLLETTI Y CAPITÁN	8118	Primaria	Si	5	156	20 NO	No	1
603458	Buenos Aires	BAHIA BLANCA	COMANDA NTE ESPORA	11 DE NEGRI	8107	Secundaria	Si	8	398	25 SI	No	1
603512	Buenos Aires	BAHIA BLANCA	DESCONO CIDO	SAAVEDRA ESQ. DEAN	8000	Secundaria	Si	15	530	50 SI	No	1
602099	Buenos Aires	BAHIA BLANCA	DANIEL CERRI	25 DE FUNES 622	8105	Primaria	Si	10	398	50 NO	No	2
602102	Buenos Aires	BAHIA BLANCA	GENERAL DANIEL	SCHIAFFIN O E/ LA RIOJA Y	8105	Secundaria	Si	15	656	50 SI	No	1
602337	Buenos Aires	BAHIA BLANCA	GRUMBEI N	SAN LUCAS SCHIAFINO E/LA RIOJA Y SAN	8101	Primaria	Si	7	264	25 NO	No	7
602979	Buenos Aires	BAHIA BLANCA	GRUMBEI N	LUCAS SICHES E/ BROWN Y	8101	Secundaria	Si	3	109	10 SI	No	1
601072	Buenos Aires	BAHIA BLANCA	INGENIER O WHITE	BRIHUEGA Y	8103	Primaria	Si	5	148	20 NO	No	2
602984	Buenos Aires	BAHIA BLANCA	INGENIER O WHITE	BRIHUEGA ESQ. CANNING	8103	Primaria	Si	6	261	20 NO	No	1
602985	Buenos Aires	BAHIA BLANCA	INGENIER O WHITE	3900 BOULEVAR BRIHUEGA E/ I.LA	8103	Primaria	Si	8	183	6 SI	No	1
603170	Buenos Aires	BAHIA BLANCA	INGENIER O WHITE	CATOLICAY	8103	Primaria	Si	6	100	10 NO	No	1
611864	Buenos Aires	BAHIA BLANCA	INGENIER O WHITE	CABRAL Y RUTA 55	8103	Secundaria	Si	29	711	100 SI	Si	1
600117	Buenos Aires	BALCARCE	BALCARCE	KM 67.5 S/N EL	7620	Secundaria	Si	5	84	10 SI	No	1

Buenos			TRES									
600118	Aires	BALCARCE	BALCARCE	7620	ESQUINAS	Primaria	Si	2	9	2 NO	No	1
					CENTENAR							
Buenos					IO E/ 63 Y							
600120	Aires	BALCARCE	BALCARCE	7620	65 1930 LA	Primaria	Si	6	81	10 NO	No	1
Buenos					21 E/ 24 Y							
600124	Aires	BALCARCE	BALCARCE	7620	26 834	Secundaria	Si	8	193	10 SI	No	1
Buenos					S/N EL							
600257	Aires	BALCARCE	BALCARCE	7620	VERANO	Primaria	Si	2	3	2 NO	No	1
					RUTA 226							
					KM 78 S/N							
Buenos					COLONIA							
600262	Aires	BALCARCE	BALCARCE	7620	BALCARCE	Primaria	Si	6	9	2 NO	No	1
Buenos					4 E/15 y 13							
600654	Aires	BALCARCE	BALCARCE	7620	S/N LOS	Secundaria	Si	5	68	10 SI	No	1
601456	Buenos	BALCARCE	BALCARCE	7620	17 622	Otro	Si	7	470	25 SI	No	1
					AVDA							
Buenos					VIRGEN							
601457	Aires	BALCARCE	BALCARCE	7620	DEL LUJAN	Primaria	Si	8	270	25 NO	No	1
601458	Buenos	BALCARCE	BALCARCE	7620	32 1060	Secundaria	Si	10	232	10 SI	No	1
Buenos					18 ESQ							
601459	Aires	BALCARCE	BALCARCE	7620	URIBURU	Secundaria	Si	18	1552	100 SI	No	2
Buenos					21 E/ 28 Y							
601460	Aires	BALCARCE	BALCARCE	7620	30 924	Primaria	Si	18	486	20 NO	No	2
Buenos					AV.							
601461	Aires	BALCARCE	BALCARCE	7620	SUIPACHA	Secundaria	Si	22	2389	100 SI	No	3
					39							
					(AV.PUEYR							
					REDON) Y							
Buenos					40							
601469	Aires	BALCARCE	BALCARCE	7620	(DORREGO	Primaria	Si	6	313	20 NO	No	1
601481	Buenos	BALCARCE	BALCARCE	7620	11 676	Otro	Si	7	405	25 SI	No	1
601482	Buenos	BALCARCE	BALCARCE	7620	18 ESQ. 25	Primaria	Si	11	478	50 NO	No	2
601483	Buenos	BALCARCE	BALCARCE	7620	MAIPU	Secundaria	Si	16	889	50 SI	No	1
601484	Buenos	BALCARCE	BALCARCE	7620	26 Y 7 854	Primaria	Si	6	83	10 NO	No	1
Buenos					6 y 5 304							
601485	Aires	BALCARCE	BALCARCE	7620	SAN	Primaria	Si	7	96	10 NO	No	1
Buenos					AV.CEREIJ							
601486	Aires	BALCARCE	BALCARCE	7620	O 31 Y 6	Secundaria	Si	8	334	25 SI	No	2
					CUARTEL							
Buenos					III - RUTA							
602275	Aires	BALCARCE	BALCARCE	7620	55 S/N EL	Secundaria	Si	5	206	20 SI	No	1
611479	Buenos	BALCARCE	BALCARCE	7620	31 928	Secundaria	Si	23	511	50 SI	Si	1
					CUARTEL							
					LA							
Buenos					ESPERANZ							
601683	Aires	BALCARCE	A	7620	ADENTRO	Primaria	Si	2	12	2 NO	No	1
					JOSE							
					HERNAND							
					EZ E/							
					SAGRADA							
Buenos					FLIA Y							
600129	Aires	BALCARCE	SAN AGUSTIN	7623	POTIN S/N	Primaria	Si	4	66	10 NO	No	1

				SAGRADA FAMILIA E/ MOLINA Y HERNAND								
Buenos	SAN											
601480	Aires	BALCARCE	AGUSTIN	7623	EZ S/N	Secundaria	Si	6	56	6 SI	No	1
Buenos												
603388	Aires	BARADERO	BARADERO	0	ROJAS 190	Secundaria	informació	18	100	10 NO	No	1
					ALMAFUE RTE E/ GÜIRALDE S Y							
Buenos	BENITO											
601316	Aires	JUAREZ	BARKER	7005	H.ARGENTI	Secundaria	Si	10	423	50 SI	No	2
					GRAL. SAVIO (E/ BUCETICH							
Buenos	BENITO											
602515	Aires	JUAREZ	BARKER	7005	BUCETICH	Secundaria	Si	2	14	2 SI	No	1
					AVELLANE DA (ESQ. M.							
Buenos	BENITO	BENITO										
600178	Aires	JUAREZ	JUAREZ	7020	M.	Secundaria	Si	7	350	25 SI	No	1
					L.FORTABA T E/ CORRIENT							
Buenos	BENITO	BENITO										
600179	Aires	JUAREZ	JUAREZ	7020	MITRE E/ AV. ALSINA	Primaria	Si	7	120	12 NO	No	1
Buenos	BENITO	BENITO										
601549	Aires	JUAREZ	JUAREZ	7020	Y	Primaria	Si	11	470	50 NO	No	2
					EVA PERON 43							
Buenos	BENITO	BENITO										
602199	Aires	JUAREZ	JUAREZ	7020	PERON 43	Secundaria	Si	13	530	50 SI	No	2
					CATAMAR CA E/ CONSTITU CION Y							
Buenos	BENITO	BENITO										
602512	Aires	JUAREZ	JUAREZ	7020	PUMARA	Primaria	Si	7	254	25 NO	No	1
					MAIPU (E/ LA RIOJA Y CORDOBA)							
Buenos	BENITO	BENITO										
602514	Aires	JUAREZ	JUAREZ	7020	CORDOBA)	Secundaria	Si	10	194	10 SI	No	1
					ALMAFUE RTE 98							
Buenos	BENITO	BENITO										
603762	Aires	JUAREZ	JUAREZ	0	RTE 98	Otro	Si	4	120	12 SI	No	1
					CUARTEL V /AV. LOS PINOS Y ACC.RUTA 74 S/N							
Buenos	BENITO	BENITO										
611685	Aires	JUAREZ	JUAREZ	7021	ESTACION	Secundaria	Si	5	33	5 SI	Si	1
					LUIS PAVIA E/ CHILAVERT Y							
Buenos	BENITO	BENITO										
612976	Aires	JUAREZ	JUAREZ	7020	CERVANTE	Secundaria	Si	8	103	12 SI	Si	1
					CONSTITU CION 228							
Buenos	BENITO	BENITO										
613012	Aires	JUAREZ	JUAREZ	7020	CION 228	Secundaria	Si	16	429	50 SI	Si	1
					CONST. C. VIGIL Y							
Buenos	BENITO	TEDIN										
611686	Aires	JUAREZ	URIBURU	7021	SAN	Secundaria	Si	5	23	3 SI	Si	1
					BROWN E/ LA RIOJA Y							
Buenos	BENITO	VILLA										
600276	Aires	JUAREZ	CACIQUE	7005	SALTA 367	Primaria	Si	7	134	20 NO	No	1

Buenos Aires	BENITO JUAREZ	VILLA CACIQUE	RUTA 80 1 7005 VILLA	Primaria	Si	8	130	20 NO	No	2
Buenos Aires	BERAZATE	BERAZATE	1884 calle 17	Secundaria	Si	3	288	10 NO	No	1
Buenos Aires	BERISSO	BERISSO	MONTEVIDEO Y 11 0 CENTRO	Otro	Si	28	610	20 NO	No	2
Buenos Aires	BOLIVAR	BOLIVAR	CUARTEL III S/N LA 6550 CAROLINA	Primaria	Si	2	18	2 NO	No	1
Buenos Aires	BOLIVAR	BOLIVAR	CUARTEL IV S/N 30 0 DE	Primaria	Si	2	15	2 NO	No	1
Buenos Aires	BOLIVAR	BOLIVAR	SAENZ 0 PEÑA 453	Secundaria	Si	6	100	10 SI	No	1
Buenos Aires	BOLIVAR	HALE	RIVADAVIA E/ BELGRANO Y 6511 SARMIENT	Secundaria	Si	5	48	5 SI	No	1
Buenos Aires	BOLIVAR	JUAN F. IBARRA	CUARTEL I S/N	Primaria	Si	3	12	2 NO	No	1
Buenos Aires	BOLIVAR	PIROVANO	CASARES Y 6551 AIZAGUER	Secundaria	Si	6	176	20 SI	No	1
Buenos Aires	BOLIVAR	PIROVANO	ROTETA Y 6551 MACCHI	Primaria	Si	4	125	12 NO	No	1
Buenos Aires	BOLIVAR	CARLOS DE SAN	CUARTEL XII S/N	Primaria	Si	2	5	2 NO	No	1
Buenos Aires	BOLIVAR	CARLOS DE SAN	ESTACION 6550 FULTON	Secundaria	Si	11	307	10 SI	No	2
Buenos Aires	BOLIVAR	CARLOS DE SAN	PROLONGACION AV.CAFULC URA S/N	Primaria	Si	5	86	10 NO	No	1
Buenos Aires	BOLIVAR	CARLOS DE SAN	EL CARLOS GARDEL E/ A. BEARTON Y M.	Primaria	Si	3	102	10 NO	No	1
Buenos Aires	BOLIVAR	CARLOS DE SAN	CASTE S/N CUARTEL II S/N	Primaria	Si	3	102	10 NO	No	1
Buenos Aires	BOLIVAR	CARLOS DE SAN	6550 CAMPO paraje boscobel	Secundaria	Si	6	62	10 SI	No	1
Buenos Aires	BOLIVAR	CARLOS DE SAN	6550 S/N CUARTEL I CAMINO REAL Y	Primaria	Si	2	4	2 NO	No	1
Buenos Aires	BOLIVAR	CARLOS DE SAN	RUTA 65 6550 S/N LA	Secundaria	Si	5	44	5 SI	No	1
Buenos Aires	BOLIVAR	CARLOS DE SAN	EDISON Y 6550 RONDEAU	Secundaria	Si	15	485	50 SI	No	2
Buenos Aires	BOLIVAR	CARLOS DE SAN	CUARTEL III S/N 6550 VILLA	Primaria	Si	3	9	2 NO	No	1



Buenos Aires	BOLIVAR	SAN CARLOS DE BOLIVAR	AV. GENERAL PAZ Y PROF. ADOLFO JOSE BELGRANO E/ H. IRIGOYEN	Otro	Si	7	190	10 SI	No	1
Buenos Aires	BOLIVAR	SAN CARLOS DE BOLIVAR	6550 JOSE BELGRANO E/ H. IRIGOYEN	Secundaria	Si	13	571	50 SI	No	2
Buenos Aires	BOLIVAR	SAN CARLOS DE BOLIVAR	6550 Y	Secundaria	Si	19	902	100 SI	No	2
Buenos Aires	BOLIVAR	SAN CARLOS DE BOLIVAR	6550 S/N EL 43 CUARTEL	Primaria	Si	4	69	10 NO	No	1
Buenos Aires	BOLIVAR	SAN CARLOS DE BOLIVAR	6550 VII CAYETANO PALAZZOL O - Sta. Cruz S/N BARRIO FORTIN	Primaria	Si	2	17	2 NO	No	1
Buenos Aires	BOLIVAR	SAN CARLOS DE BOLIVAR	6550 FORTIN	Secundaria	Si	3	72	10 SI	No	1
Buenos Aires	BOLIVAR	SAN CARLOS DE BOLIVAR	6550 IO Y AV DE LA EDUCACION	Secundaria	Si	27	378	50 SI	Si	1
Buenos Aires	BOLIVAR	SAN CARLOS DE BOLIVAR	6550 AGRARIA	Secundaria	Si	10	221	25 SI	Si	1
Buenos Aires	BOLIVAR	URDAMPIL LETA	6553 I Y MITRE	Primaria	Si	7	160	20 NO	No	1
Buenos Aires	BRAGADO	BRAGADO	0 BELGRANO	Otro	Sin informaci3n	12	92	10 NO	No	2
Buenos Aires	CAMPANA	CAMPANA	2804 G. DEL	Secundaria	Si	1	25	3 SI	Si	1
Buenos Aires	CAÑUELAS	CAÑUELAS	1814 CARMEN RUTA 205 Km. 52.500	Otro	Sin informaci3n	9	50	5 NO	No	2
Buenos Aires	CAÑUELAS	CAÑUELAS	1814 S/N LA D.F.SARMI	Secundaria	Si	6	159	20 NO	No	1
Buenos Aires	SARMIENT	SARMIENT	2752 ENTO 605 AV. JULIO	Otro	Sin informaci3n	6	30	3 NO	No	1
Buenos Aires	CASARES	ORDOQUI	6530 F. RAMOS RIVADAVIA ESQ. SAN	Otro	Sin informaci3n	10	8	2 SI	No	1
Buenos Aires	TEJEDOR	TEJEDOR	6455 MARTIN	Primaria	Si	20	549	20 SI	No	2
Buenos Aires	TEJEDOR	TEJEDOR	6455 FLORA 242	Secundaria	Si	8	211	10 SI	No	1
Buenos Aires	TEJEDOR	TEJEDOR	6455 ALEM 381 españa y	Secundaria	Si	12	324	12 NO	No	2
Buenos Aires	TEJEDOR	TEJEDOR	6455 chacabuco	Secundaria	Si	7	40	5 SI	Si	1

				ZONA							
Buenos	CARLOS	CARLOS		RURAL							
612104	Aires	TEJEDOR	TEJEDOR	6455 COLONIA	Secundaria	Si	7	102	10 SI	Si	1
Buenos	CARLOS	COLONIA		SAN							
601506	Aires	TEJEDOR	SERE	6459 MARTIN	Secundaria	Si	14	154	20 SI	No	1
Buenos	CARLOS			SANTA FE							
601504	Aires	TEJEDOR	CURARU	6451 S/N	Secundaria	Si	9	135	20 NO	No	1
Buenos	CARLOS	TRES		HIPOLITO							
600144	Aires	TEJEDOR	ALGARROB	6231 YRIGOYEN	Secundaria	Si	6	169	20 SI	No	1
			TRES	H.							
Buenos	CARLOS	ALGARROB		YRIGOYEN							
601505	Aires	TEJEDOR	OS	6231 E/ MITRE Y	Primaria	Si	9	166	20 NO	No	1
				AVDA. 25							
				DE MAYO							
				Y							
Buenos											
601237	Aires	CASTELLI	CASTELLI	7114 SARMIENT	Secundaria	Si	9	457	50 NO	No	1
Buenos	CHACABU	CHACABU		ENTRE		Sin					
602486	Aires	CO	CO	6740 RIOS 198	Otro	informació	12	115	12 NO	No	1
				INMIGRAN							
				TES							
Buenos	CHASCOM	CHASCOM		ARABES							
600029	Aires	US	US	7130 396	Primaria	Si	8	150	20 NO	No	1
				AVENIDA							
				DE LAS							
				CAMPAÑA							
				S AL							
Buenos	CHASCOM	CHASCOM		DESIERTO							
600030	Aires	US	US	7130 S/N	Secundaria	Si	8	625	25 SI	No	1
				SAN							
Buenos	CHASCOM	CHASCOM		MARTIN E/							
600081	Aires	US	US	7130 SANTA FE	Primaria	Si	15	292	10 NO	No	1
				ALVEAR E/							
				LOS							
Buenos	CHASCOM	CHASCOM		7130 CEDROS Y	Primaria	Si	15	284	10 NO	No	1
600102	Aires	US	US	CUARTEL X							
Buenos	CHASCOM	CHASCOM		7130 S/N EL	Primaria	Si	2	2	2 NO	No	1
600105	Aires	US	US	ARENALES							
				Y JULIAN							
				QUINTANA							
Buenos	CHASCOM	CHASCOM		7130 S/N	Secundaria	Si	6	90	10 SI	No	1
601318	Aires	US	US	ALSINA Y							
Buenos	CHASCOM	CHASCOM		7130 LAVALLE	Otro	Si	11	450	50 SI	No	1
601319	Aires	US	US	L. DEL SUR							
				E/26 DE							
				JULIO Y							
Buenos	CHASCOM	CHASCOM		7130 ESCRIBAN	Secundaria	Si	13	593	50 SI	No	1
601320	Aires	US	US	BOLIVAR							
				554							
Buenos	CHASCOM	CHASCOM		7130 BARRIO	Secundaria	Si	9	100	10 SI	No	1
601321	Aires	US	US	MARIA DE							
				LOS							
				SANTOS							
Buenos	CHASCOM	CHASCOM		7130 VAZQUEZ	Secundaria	Si	10	103	12 SI	No	1
601322	Aires	US	US	SAN							
				MARTIN E/							
Buenos	CHASCOM	CHASCOM		7130 CASTELLI Y	Primaria	No	12	280	10 NO	No	1
601323	Aires	US	US								

				WASHINGT ON								
601404	Buenos Aires	CHASCOM US	CHASCOM US	7130	E/ARENAL	Secundaria	Si	11	520	50 SI	No	2
601405	Buenos Aires	CHASCOM US	CHASCOM US	7130	FRANKLIN (E/ L. DEL SUR Y AVDA.	Secundaria	Si	8	1033	25 SI	No	1
601413	Buenos Aires	CHASCOM US	CHASCOM US	7130	LA STRA	Otro	Si	13	330	12 SI	No	2
601430	Buenos Aires	CHASCOM US	CHASCOM US	7130	LA STRA Y VARELA	Secundaria	Si	24	1471	100 SI	No	3
601431	Buenos Aires	CHASCOM US	CHASCOM US	7130	MACHADO Y BELBEZE	Primaria	Si	6	101	10 NO	No	1
601432	Buenos Aires	CHASCOM US	CHASCOM US	7130	BOLIVIA E/ MACHADO E YRIGOYEN 16 BARRIO NUESTRA SEÑORA JULIAN	Secundaria	Si	12	144	20 SI	No	1
601433	Buenos Aires	CHASCOM US	CHASCOM US	7130	QUINTANA Y SAN	Secundaria	Si	7	243	25 SI	No	2
610949	Buenos Aires	CHASCOM US	CHASCOM US	7130	SAAVEDRA 1006	Secundaria	No	7	71	10 SI	Si	1
611440	Buenos Aires	CHASCOM US	CHASCOM US	7130	ZONA RURAL CAMINO LIBRE DEL PEDRO NICOLAS ESCRIBAN	Secundaria	No	4	25	3 SI	Si	1
612785	Buenos Aires	CHASCOM US	CHASCOM US	7130	O 352 VICTORINA S. DE LLANOS Y	Secundaria	Si	22	586	100 SI	Si	1
611603	Buenos Aires	MARINA L ROSALES	BAJO HONDO	8115	RIVADAVIA AV. A LA ESTACION	Secundaria	Si	10	194	20 SI	Si	1
601173	Buenos Aires	MARINA L CORONEL	PUERTO BELGRANO	8111	S/N AVDA. SARMIENT O S/N	Secundaria	Si	15	603	50 SI	No	1
603090	Buenos Aires	MARINA L ROSALES	PUERTO BELGRANO	8111	PUERTO BERNARD O DE	Primaria	Si	9	156	20 NO	No	1
600322	Buenos Aires	MARINA L CORONEL	PUNTA ALTA	8109	IRIGOYEN VILLANUE VA E/ ROCA Y	Primaria	Si	9	480	50 NO	No	1
600323	Buenos Aires	MARINA L ROSALES	PUNTA ALTA	8109	HUMBERT	Secundaria	Si	12	996	50 SI	No	2
600374	Buenos Aires	MARINA L CORONEL	PUNTA ALTA	8109	CURZI S/N	Primaria	Si	6	130	20 NO	No	1

				AV.BASE							
		CORONEL		NAVAL							
		DE		PUERTO							
Buenos	MARINA L	PUNTA		BELGRANO							
600375	Aires	ROSALES	ALTA	8109 675 VILLA	Primaria	Si	3	25	3 NO	No	1
		CORONEL		ROCA Y							
Buenos	DE	PUNTA		RIO DE LA							
600376	Aires	MARINA L	ALTA	8109 PLATA	Primaria	No	8	146	20 NO	No	1
		CORONEL		ROCA 3544							
Buenos	DE	PUNTA		VILLA							
600377	Aires	MARINA L	ALTA	8109 MAIO	Secundaria	Si	6	476	20 SI	No	1
				JOSE							
		CORONEL		INGENIER							
Buenos	DE	PUNTA		OS							
600379	Aires	MARINA L	ALTA	8109 USPALLAT	Secundaria	Si	12	360	12 SI	No	1
		ROSALES		FLORIDA							
		CORONEL		E/ JESUS							
Buenos	MARINA L	PUNTA		MARIA Y							
600401	Aires	ROSALES	ALTA	8109 CORRIENT	Primaria	Si	6	90	10 NO	No	1
		CORONEL									
Buenos	DE	PUNTA		BELGRANO							
601154	Aires	MARINA L	ALTA	8109 2008	Primaria	Si	6	235	20 NO	No	1
		CORONEL		FORMOSA							
Buenos	DE	PUNTA		Y SALTA							
601156	Aires	MARINA L	ALTA	8109 472	Secundaria	Si	12	409	50 SI	No	1
		CORONEL		USHUAIA							
Buenos	DE	PUNTA		E/25 DE							
601172	Aires	MARINA L	ALTA	8109 MAYO Y	Primaria	Si	9	491	50 NO	No	1
		CORONEL		HEROES							
Buenos	DE	PUNTA		DE							
601174	Aires	MARINA L	ALTA	8113 MALVINAS	Primaria	No	5	32	5 NO	No	1
		CORONEL									
Buenos	DE	PUNTA		RIVADAVIA							
601248	Aires	MARINA L	ALTA	8109 140	Otro	Si	10	876	50 SI	No	1
		CORONEL									
Buenos	DE	PUNTA									
601753	Aires	MARINA L	ALTA	8109 MITRE 860	Secundaria	Si	10	644	50 SI	No	1
		CORONEL		PASSO							
Buenos	DE	PUNTA		ESQ. ING.							
601760	Aires	MARINA L	ALTA	8109 LUIGGI 702	Secundaria	Si	16	755	50 SI	No	2
		CORONEL		MURATUR							
Buenos	DE	PUNTA		E E/							
601767	Aires	MARINA L	ALTA	8109 PATAGON	Secundaria	Si	5	164	20 SI	No	1
		ROSALES		ES Y 11 DE							
		CORONEL		25 DE							
Buenos	DE	PUNTA		MAYO							
601831	Aires	MARINA L	ALTA	8109 ESQ. ROCA	Secundaria	Si	15	653	50 SI	No	1
		CORONEL		ESTRADA							
Buenos	DE	PUNTA		ESQ.							
603066	Aires	MARINA L	ALTA	8109 PELLEGRIN	Primaria	Si	10	543	50 NO	No	2
		CORONEL		QUINTANA							
Buenos	DE	PUNTA		ESQ. ROCA							
603088	Aires	MARINA L	ALTA	8109 198	Primaria	Si	9	305	50 NO	No	1

		CORONEL		DE LA								
	Buenos	MARINA L	PUNTA	MADRE E/								
603089	Aires	ROSALES	ALTA	BOUCHAR	8109 DO Y	Primaria	Si	8	116	12 NO	No	1
		CORONEL		VILLANUE								
	Buenos	DE	PUNTA	VA 277								
603185	Aires	MARINA L	ALTA	8109 PUNTA	Secundaria	Si		30	1253	100 SI	No	3
		CORONEL		Bdo. de								
	Buenos	DE	PUNTA	YRIGOYEN								
603304	Aires	MARINA L	ALTA	8109 763	Secundaria	Si		9	126	20 SI	No	1
		CORONEL		PASAJE								
	Buenos	DE	PUNTA	GUTIERREZ								
611899	Aires	MARINA L	ALTA	8109 S/N	Secundaria	Si		46	997	100 SI	Si	1
	Buenos	CORONEL		AV. LOS								
614234	Aires	DORREGO	APARICIO	0 ALAMOS	Secundaria	Si		11	32	5 SI	Si	1
				AVENIDA								
				CASAL								
	Buenos	CORONEL	CORONEL	VARELA								
600800	Aires	DORREGO	DORREGO	8150 (ESQ. G.	Primaria	Si		3	431	10 NO	No	1
				SAN								
	Buenos	CORONEL	CORONEL	MARTIN								
600830	Aires	DORREGO	DORREGO	8150 (E/MACIEL	Primaria	Si		12	433	50 NO	No	2
				MARTIN								
				FIERRO								
	Buenos	CORONEL	CORONEL	(E/FUERTE								
601806	Aires	DORREGO	DORREGO	8150 S E ITALIA)	Secundaria	Si		15	563	50 SI	No	2
				H.								
				IRIGOYEN								
	Buenos	CORONEL	CORONEL	ESQ.								
602561	Aires	DORREGO	DORREGO	8150 GREGORIO	Primaria	Si		6	60	6 NO	No	1
				SARMIENT								
	Buenos	CORONEL	CORONEL	O (ESQ.								
602562	Aires	DORREGO	DORREGO	8150 DORREGO)	Primaria	Si		10	80	10 NO	No	1
	Buenos	CORONEL	CORONEL	C.SARMIE								
603460	Aires	DORREGO	DORREGO	8150 NTO 1145	Primaria	Si		2	15	2 NO	No	1
	Buenos	CORONEL	CORONEL	RUBEN								
611177	Aires	DORREGO	DORREGO	8150 ALVAREZ	Secundaria	Si		9	148	20 SI	Si	1
	Buenos	CORONEL	CORONEL	Pte.								
611762	Aires	DORREGO	DORREGO	8150 PERON	Secundaria	Si		13	281	50 SI	Si	1
	Buenos	CORONEL	EL	JOSEFINA								
600362	Aires	DORREGO	PERDIDO	8156 SIRONI S/N	Secundaria	Si		6	180	20 SI	No	1
	Buenos	CORONEL		AVDA. SAN								
600361	Aires	DORREGO	ORIENTE	7509 MARTIN	Primaria	Si		12	150	20 NO	No	1
	Buenos	CORONEL	CORONEL	COLON								
601060	Aires	PRINGLES	PRINGLES	7530 937	Secundaria	Si		5	86	10 SI	No	1
	Buenos	CORONEL	CORONEL	AV.								
601527	Aires	PRINGLES	PRINGLES	7530 FRONDIZZI	Secundaria	Si		26	186	10 SI	No	1
	Buenos	CORONEL	CORONEL	AV.FRONDI								
601528	Aires	PRINGLES	PRINGLES	7530 ZI 476	Primaria	Si		8	62	10 NO	No	1
				FUENTE								
				GENERAL								
	Buenos	CORONEL	CORONEL	BELGRANO								
601687	Aires	PRINGLES	PRINGLES	7530 1127	Secundaria	Si		6	133	20 SI	No	1
				AV. 25 DE								
	Buenos	CORONEL	CORONEL	MAYO Y								
601717	Aires	PRINGLES	PRINGLES	7530 BROWN	Secundaria	Si		28	929	100 SI	No	2

Buenos	CORONEL	CORONEL	AV.25 DE									
601718	Aires	PRINGLES	PRINGLES	7530 MAYO	Otro	Si	29	300	10 SI	No		2
Buenos	CORONEL	CORONEL										
602479	Aires	PRINGLES	PRINGLES	7530 I 3 Y 64	Secundaria	Si	7	208	10 SI	No		2
Buenos	CORONEL	CORONEL	PELLEGRIN									
602970	Aires	PRINGLES	PRINGLES	7530 I 950	Secundaria	Si	15	656	50 SI	No		1
Buenos	CORONEL	CORONEL	AV.GARCIA									
602971	Aires	PRINGLES	PRINGLES	7530 DE LA	Secundaria	Si	10	98	10 SI	No		1
Buenos	CORONEL	CORONEL	CABRERA									
611854	Aires	PRINGLES	PRINGLES	7530 1140	Secundaria	Si	18	387	50 SI	Si		1
Buenos	CORONEL	DON	RUTA 51									
612684	Aires	PRINGLES	ALFREDO	7530 KM 671	Secundaria	Si	7	75	10 SI	Si		1
Buenos	CORONEL	CORONEL										
600380	Aires	SUAREZ	SUAREZ	0 OTOÑO	Primaria	Si	3	11	2 NO	No		1
Buenos	CORONEL	CORONEL	ZONA									
600400	Aires	SUAREZ	SUAREZ	7545 RURAL s/n	Primaria	Si	3	32	5 NO	No		1
Buenos	CORONEL	CORONEL	URIBURU									
600729	Aires	SUAREZ	SUAREZ	7540 ESQ.	Primaria	Si	10	185	10 NO	No		1
			TUCUMAN									
			ESQ.									
			JURAMENT									
			O 488									
Buenos	CORONEL	CORONEL										
600920	Aires	SUAREZ	SUAREZ	7540 VILLA	Secundaria	Si	10	201	10 SI	No		1
			LOGIA									
			LAUTARO									
			1118									
Buenos	CORONEL	CORONEL										
601070	Aires	SUAREZ	SUAREZ	7540 BARRIO	Primaria	Si	6	90	10 NO	No		1
Buenos	CORONEL	CORONEL	AVELLANE									
601289	Aires	SUAREZ	SUAREZ	7540 DA 426	Secundaria	Si	32	1521	100 SI	No		2
			MORENO Y									
			PALENZON									
Buenos	CORONEL	CORONEL										
601392	Aires	SUAREZ	SUAREZ	7540 A S/N	Secundaria	Si	9	226	10 SI	No		1
			CONTURBI									
			ESQ.									
Buenos	CORONEL	CORONEL										
601393	Aires	SUAREZ	SUAREZ	7540 BROWN	Primaria	Si	7	262	25 NO	No		1
Buenos	CORONEL	CORONEL	BELGRANO									
601394	Aires	SUAREZ	SUAREZ	7540 Y URQUIZA	Secundaria	Si	9	441	50 NO	No		2
Buenos	CORONEL	CORONEL	VIRGEN DE									
601395	Aires	SUAREZ	SUAREZ	7540 FATIMA	Primaria	Si	6	80	10 NO	No		1
			AVDA 11									
			DE MAYO									
			E/									
			MENDOZA									
			Y SANTA									
Buenos	CORONEL	CORONEL										
601408	Aires	SUAREZ	SUAREZ	7541 FE 830	Secundaria	Si	6	132	20 SI	No		1
			CUARTEL									
			XII S/N									
Buenos	CORONEL	CORONEL										
601691	Aires	SUAREZ	SUAREZ	7540 ESTACION	Primaria	Si	2	5	2 NO	No		1
			MITRE E/									
			RIVADAVIA									
Buenos	CORONEL	CORONEL										
602415	Aires	SUAREZ	SUAREZ	7540 Y ALSINA	Secundaria	Si	20	435	20 SI	No		2
Buenos	CORONEL	CORONEL	MITRE									
602417	Aires	SUAREZ	SUAREZ	7540 1046	Secundaria	Si	3	57	6 NO	No		1
			YAPEYU									
			ESQ.									
Buenos	CORONEL	CORONEL										
603764	Aires	SUAREZ	SUAREZ	7540 GRANADE	Secundaria	Si	7	75	10 SI	No		2

Buenos	CORONEL	CORONEL	AVENIDA								
611446	Aires	SUAREZ	SUAREZ	7540 DEL	Secundaria	Si	13	269	50 SI	Si	1
Buenos	CORONEL	CORONEL	AVELLANE								
612994	Aires	SUAREZ	SUAREZ	7540 DA 460	Secundaria	Si	7	180	20 SI	Si	1
Buenos	CORONEL	HUANGUE	9 E/ 26 Y								
601407	Aires	SUAREZ	LEN	7545 27 339	Secundaria	Si	11	414	50 SI	No	1
Buenos	CORONEL	HUANGUE									
601857	Aires	SUAREZ	LEN	7545 26 851	Primaria	Si	9	209	10 NO	No	1
			MICAELA								
			ZAMORAN								
Buenos	CORONEL		O Y JUAN								
603898	Aires	SUAREZ	PASMAN	7540 BINCHIERI	Secundaria	Si	4	23	3 NO	No	1
			ZONA								
			RURAL -								
Buenos		ARBOLEDA	PARAJE LA								
613879	Aires	DAIREAUX	S	0 VICTORIA	Secundaria	Si	7	65	10 SI	Si	1
600341	Buenos	DAIREAUX	DAIREAUX	6555 LAS HERAS	Secundaria	Si	13	491	50 SI	No	2
			JOSE								
Buenos			HERNAND								
601562	Aires	DAIREAUX	DAIREAUX	6555 EZ 325	Primaria	Si	7	200	10 NO	No	1
601795	Buenos	DAIREAUX	DAIREAUX	6555 PELLEGRIN	Primaria	Si	9	453	50 NO	No	1
Buenos			CELESTINO								
603292	Aires	DAIREAUX	DAIREAUX	6555 TORRES	Secundaria	Si	7	70	10 SI	No	1
			MARCHELL								
Buenos			ETTI y								
611574	Aires	DAIREAUX	DAIREAUX	6555 ACCESO	Secundaria	Si	16	264	50 SI	Si	1
600187	Buenos	DAIREAUX	SALAZAR	6471 ALBERDI	Primaria	Si	6	182	20 NO	No	1
Buenos			AVDA. SAN								
601561	Aires	DAIREAUX	SALAZAR	6471 MARTIN	Secundaria	Si	5	170	20 SI	No	1
			CARLOS								
Buenos			PELLEGRIN								
600441	Aires	DOLORES	DOLORES	7100 I Y ALEM	Secundaria	Si	8	252	25 SI	No	1
			MARQUEZ								
Buenos			E/ SAN								
600442	Aires	DOLORES	DOLORES	7100 MARTIN Y	Secundaria	Si	12	654	50 NO	No	1
			MAR DEL								
Buenos			PLATA E/								
600572	Aires	DOLORES	DOLORES	7100 Y	Primaria	Si	10	184	6 NO	No	1
600573	Buenos	DOLORES	DOLORES	7100 CRAMER	Secundaria	Si	27	1743	100 SI	No	2
			HIPOLITO								
Buenos			YRIGOYEN								
600574	Aires	DOLORES	DOLORES	7100 VUCETICH	Primaria	Si	6	360	20 NO	No	1
Buenos			ARISTOBU								
600575	Aires	DOLORES	DOLORES	7100 LO DEL	Primaria	Si	4	67	10 NO	No	1
			PUEYRRED								
Buenos			ON ESQ.								
600576	Aires	DOLORES	DOLORES	7100 PELLEGRIN	Primaria	Si	6	144	20 NO	No	1
			BUENOS								
Buenos			AIRES ESQ.								
600577	Aires	DOLORES	DOLORES	7100 STA 1280	Primaria	Si	7	169	20 NO	No	2
			RECONQUI								
Buenos			CRAMER								
601903	Aires	DOLORES	DOLORES	7100 Y	Secundaria	Si	16	870	50 SI	No	2
			E/ ALVARO								

				RIOBAMB							
Buenos				A							
601905	Aires	DOLORES	DOLORES	7100 UNID.PENI	Secundaria	Si	3	42	5 NO	No	1
				MARQUEZ							
				E/							
Buenos				BELGRANO							
601935	Aires	DOLORES	DOLORES	7100 Y SAN	Otro	Si	15	350	12 SI	No	2
Buenos				MENDIOLA							
601936	Aires	DOLORES	DOLORES	7100 Y PAZ 425	Secundaria	Si	7	1	10 SI	No	1
Buenos				SALTA							
602104	Aires	DOLORES	DOLORES	7100 ESQ.	Secundaria	Si	9	191	10 SI	No	2
				PIZZAGALL							
Buenos				I Y BALBI							
611044	Aires	DOLORES	DOLORES	7100 S/N LOS	Secundaria	Si	8	176	20 SI	Si	1
612421	Buenos	DOLORES	DOLORES	3100 LAMADRID	Secundaria	Si	15	241	25 SI	Si	1
				HORACIO		Sin					
Buenos				CESTINO Y		informació					
603176	Aires	ENSENADA	ENSENADA	1925 GÜEMES	Otro	n	12	2000	50 NO	No	1
				COLONIA							
				MONTE							
Buenos		ESTEBAN		GRANDE		Sin					
603370	Aires	ECHEVERRI		5040		informació	15	285	10 NO	No	2
		A	9 DE ABRIL	1839 BARRIO EL	Secundaria	n					
Buenos				RUTA 58 Y		Sin					
600630	Aires	EZEIZA	CANNING	0 LOS	Secundaria	informació	5	52	6 NO	No	1
				RACEDO							
Buenos				400							
602146	Aires	EZEIZA	EZEIZA	1804 BARRIO	Secundaria	Si	3	198	10 NO	No	1
				FRENCH E/							
Buenos				LIBERTAD							
603366	Aires	EZEIZA	EZEIZA	1804 PUEYRRED	Secundaria	Si	22	800	100 SI	No	2
				CARLOS							
				TEJEDOR							
Buenos			TRISTAN	444							
600631	Aires	EZEIZA	SUAREZ	1806 BARRIO LA	Secundaria	Si	11	80	10 NO	No	2
				BRANDSEN							
Buenos		FLORENCI		Y LA							
600589	Aires	O VARELA	BOSQUES	1888 ESMERALD	Secundaria	Si	11	339	50 SI	No	2
				CONCORDI							
Buenos		FLORENCI		A Y							
600599	Aires	O VARELA	BOSQUES	1888 OLAVARRI	Secundaria	Si	20	1235	100 SI	No	1
				Pablo							
Buenos		FLORENCI		Podestá							
602153	Aires	O VARELA	BOSQUES	1347							
				1889 BARRIO	Secundaria	Si	21	268	10 SI	No	1
Buenos		FLORENCI		D'ANNUNZ							
602168	Aires	O VARELA	BOSQUES	IO 772							
Buenos		FLORENCI		1889 BOSQUES	Secundaria	Si	11	841	50 SI	No	1
603006	Aires	O VARELA	BOSQUES	CONCORDI							
				1888 A 1290	Secundaria	Si	14	1500	50 SI	No	2



				FADER E/ L. LUGONES Y OBLIGADO							
612962	Buenos Aires	FLORENCI O VARELA	BOSQUES	1889 2149	Secundaria	Si	40	1087	150 SI	Si	1
603619	Buenos Aires	FLORENCI O VARELA	CAROLINA II	1888 A 2565	Secundaria	Si	7	368	25 SI	No	1
				EL APERO Y DONATO ALVARES 810							
601711	Buenos Aires	FLORENCI O VARELA	DON JOSE	1888 BARRIO	Secundaria	Si	13	560	50 SI	No	2
				BARADERO E/ DELGADO Y BOGOTA							
600311	Buenos Aires	FLORENCI O VARELA	FCIO. VARELA	1888 2402	Secundaria	Si	15	755	50 SI	No	1
601113	Buenos Aires	FLORENCI O VARELA	FCIO. VARELA	1888 1740	Secundaria	Si	18	1058	100 SI	No	1
603383	Buenos Aires	FLORENCI O VARELA	FCIO. VARELA	1888 691	Secundaria	Si	17	1250	50 SI	No	2
				MADRID RUTA PROV. 53							
611875	Buenos Aires	FLORENCI O VARELA	FCIO. VARELA	1888 KM 13000	Secundaria	Si	10	212	25 SI	Si	1
				BEGONIA Y MONTEVE RDE Y CALLE A							
600299	Buenos Aires	FLORENCI O VARELA	FLORENCI O VARELA	1888 S/N	Primaria	Si	11	346	50 NO	No	1
				MAIPU 1245							
600381	Buenos Aires	FLORENCI O VARELA	FLORENCI O VARELA	1888 BARRIO	Secundaria	Si	31	973	100 SI	No	1
600382	Buenos Aires	FLORENCI O VARELA	FLORENCI O VARELA	1888 CHACABU CO 68	Secundaria	Si	17	372	20 SI	No	2
				SAN JOSE Y GURRUCH AGA 1374							
600591	Buenos Aires	FLORENCI O VARELA	FLORENCI O VARELA	1888 DON	Primaria	Si	30	842	50 NO	No	2
				PERDRIEL E/ D.FUNES Y M.DE							
600592	Buenos Aires	FLORENCI O VARELA	FLORENCI O VARELA	1888 FALLAS	Primaria	Si	16	860	50 NO	No	1
				FLORIDA 309 VILLA							
600594	Buenos Aires	FLORENCI O VARELA	FLORENCI O VARELA	1888 VATTEONE	Secundaria	Si	16	921	50 SI	No	2
				AV. LUJAN Y 907 A							
600600	Buenos Aires	FLORENCI O VARELA	FLORENCI O VARELA	1888 1524	Primaria	Si	10	673	50 NO	No	1
				NAVARRO ESQ CALINGAS							
600987	Buenos Aires	FLORENCI O VARELA	FLORENCI O VARELA	1888 TA 24 LAS	Secundaria	Si	8	429	25 SI	No	1

				LISANDRO DE LA TORRE Y S.SOFIA 1226 SAN							
600988	Buenos Aires	FLORENCI O VARELA	FLORENCI O VARELA	1888 RUDECIND 1280	Secundaria	Si	17	1002	50 SI	No	3
600990	Buenos Aires	FLORENCI O VARELA	FLORENCI O VARELA	ESQ.1213 1888 699	Secundaria	Si	27	2167	100 SI	No	2
601112	Buenos Aires	FLORENCI O VARELA	FLORENCI O VARELA	monseñor novak 1888 1125 A.	Secundaria	Si	24	1572	100 SI	No	2
601114	Buenos Aires	FLORENCI O VARELA	FLORENCI O VARELA	AVDA. LOS INMIGRAN TES E/1363 Y 1374 1888 3574 VILLA	Secundaria	Si	18	679	100 SI	No	1
601712	Buenos Aires	FLORENCI O VARELA	FLORENCI O VARELA	PALOMAS Y ALGARROB O S/N	Secundaria	Si	13	868	50 SI	No	1
601738	Buenos Aires	FLORENCI O VARELA	FLORENCI O VARELA	NEUQUEN E/SUCRE Y GARIBALDI 350 VILLA	Secundaria	Si	15	670	50 SI	No	1
601833	Buenos Aires	FLORENCI O VARELA	FLORENCI O VARELA	CHACABU 1888 CO Y 25 DE	Primaria	Si	18	750	100 NO	No	2
601859	Buenos Aires	FLORENCI O VARELA	FLORENCI O VARELA	LAS AMERICAS 453 1888 BARRIO	Secundaria	Si	19	561	20 SI	No	2
602135	Buenos Aires	FLORENCI O VARELA	FLORENCI O VARELA	.SICILIA 1742 1888 BARRIO	Primaria	Si	19	1151	100 NO	No	2
602139	Buenos Aires	FLORENCI O VARELA	FLORENCI O VARELA	AVDA.EVA PERON E/ OROÑO Y COIMBRES 6070 VILLA	Secundaria	Si	14	1083	50 SI	No	2
602140	Buenos Aires	FLORENCI O VARELA	FLORENCI O VARELA	MONICA ROMA E INGLATER RA Y	Primaria	Si	10	570	50 NO	No	1
602143	Buenos Aires	FLORENCI O VARELA	FLORENCI O VARELA	LEON XIII 1888 960	Secundaria	Si	10	867	50 SI	No	1
602147	Buenos Aires	FLORENCI O VARELA	FLORENCI O VARELA	SAN JUAN 1888 122	Otro	Si	19	1200	100 SI	No	4
602148	Buenos Aires	FLORENCI O VARELA	FLORENCI O VARELA	AVDA SAN MARTIN ESQ. BOCCUZZI	Primaria	Si	17	530	50 NO	No	2
602150	Buenos Aires	FLORENCI O VARELA	FLORENCI O VARELA	AV. 1888 QUINTANA	Secundaria	Si	13	1226	50 SI	No	2

602155	Buenos Aires	FLORENCI O VARELA	FLORENCI O VARELA	V. DE LA 1888 PLAZA 263 ITUZAING O 2724 P.	Secundaria	Si	17	667	50 SI	No	1
602156	Buenos Aires	FLORENCI O VARELA	FLORENCI O VARELA	1888 CASA PILAR 1601	Secundaria	Si	11	482	50 SI	No	1
602160	Buenos Aires	FLORENCI O VARELA	FLORENCI O VARELA	VILLA 1888 ANGELICA PASOS DE LOS LIBRES Y ESPOSOS CURIE 2299	Primaria	Si	8	219	10 NO	No	2
602161	Buenos Aires	FLORENCI O VARELA	FLORENCI O VARELA	1888 MONTE JOSE	Primaria	Si	10	433	50 NO	No	1
602169	Buenos Aires	FLORENCI O VARELA	FLORENCI O VARELA	HERNAND 1888 EZ 924	Primaria	Si	10	541	50 NO	No	1
602170	Buenos Aires	FLORENCI O VARELA	FLORENCI O VARELA	SALLARES 1888 1800	Primaria	Si	17	660	50 NO	No	2
602172	Buenos Aires	FLORENCI O VARELA	FLORENCI O VARELA	JUAN BARO( EX ROSENDE) Y BOCUZZI 1888 3280	Primaria	Si	11	555	50 NO	No	1
602177	Buenos Aires	FLORENCI O VARELA	FLORENCI O VARELA	RIO BERMEJO 1888 1839 VILLA	Secundaria	Si	14	671	50 SI	No	2
602178	Buenos Aires	FLORENCI O VARELA	FLORENCI O VARELA	RIO BERMEJO 1888 1110	Secundaria	Si	15	941	50 SI	No	2
602269	Buenos Aires	FLORENCI O VARELA	FLORENCI O VARELA	LA ARGENTIN A Y V. DE 1888 LA PLAZA	Primaria	Si	12	267	10 NO	No	1
602270	Buenos Aires	FLORENCI O VARELA	FLORENCI O VARELA	HIPOLITO 1888 YRIGOYEN	Secundaria	Si	22	1400	100 SI	No	2
602823	Buenos Aires	FLORENCI O VARELA	FLORENCI O VARELA	509 ESQ. 546 S/N 1888 VILLA	Secundaria	Si	17	656	50 SI	No	1
602886	Buenos Aires	FLORENCI O VARELA	FLORENCI O VARELA	HUGO WAST E/ BECQUER 1988 Y	Primaria	Si	12	544	50 NO	No	2
603018	Buenos Aires	FLORENCI O VARELA	FLORENCI O VARELA	35 707 LA 1888 SIRENA	Primaria	Si	7	300	25 NO	No	1
603021	Buenos Aires	FLORENCI O VARELA	FLORENCI O VARELA	AV. SAN 1888 MARTIN	Secundaria	Si	19	1635	100 SI	No	3
603022	Buenos Aires	FLORENCI O VARELA	FLORENCI O VARELA	GORRITI Y HORQUET A CURA 1888 258 SAN	Secundaria	Si	19	892	100 SI	No	1
603023	Buenos Aires	FLORENCI O VARELA	FLORENCI O VARELA	SARRATEA Y LOS TREBOLES 1888 1260 SAN	Secundaria	Si	16	733	50 SI	No	2

				NUEVA							
	Buenos	FLORENCI	FLORENCI	DHELI							
603024	Aires	O VARELA	O VARELA	1888 1373 DON	Secundaria	Si	20	805	100 SI	No	2
	Buenos	FLORENCI	FLORENCI	AV. SAN							
603025	Aires	O VARELA	O VARELA	1888 MARTIN	Primaria	Si	10	547	50 NO	No	1
	Buenos	FLORENCI	FLORENCI	CALLE 56							
603026	Aires	O VARELA	O VARELA	1888 926	Secundaria	Si	20	575	20 SI	No	2
	Buenos	FLORENCI	FLORENCI	ANDORRA							
603027	Aires	O VARELA	O VARELA	1888 137	Secundaria	Si	13	728	50 SI	No	2
				552 E/ 519							
	Buenos	FLORENCI	FLORENCI	Y 521 1022							
603028	Aires	O VARELA	O VARELA	1888 Gdor JULIO	Primaria	Si	14	485	50 NO	No	2
				ORTIZ							
				BASUALDO							
	Buenos	FLORENCI	FLORENCI	3545 LA							
603029	Aires	O VARELA	O VARELA	1888 ESMEALD	Secundaria	Si	19	945	100 SI	No	1
				CALLE 515							
	Buenos	FLORENCI	FLORENCI	E/566 y							
603312	Aires	O VARELA	O VARELA	1888 568 3303	Secundaria	Si	17	816	50 SI	No	2
				TRANQUE							
				RA E/CALA							
				Y							
				MALAMBO							
	Buenos	FLORENCI	FLORENCI	1674							
603331	Aires	O VARELA	O VARELA	1888 BARRIO	Primaria	Si	12	637	50 NO	No	2
	Buenos	FLORENCI	FLORENCI	GRECIA							
603332	Aires	O VARELA	O VARELA	1888 461 SANTA	Secundaria	Si	12	1211	50 SI	No	2
				QUINTANA							
				E/							
				BELGRANO							
	Buenos	FLORENCI	FLORENCI	Y							
603409	Aires	O VARELA	O VARELA	1888 TUCUMAN	Primaria	Si	9	547	50 NO	No	2
				RUTA 53 Y							
				BUENOS							
				AIRES E/							
	Buenos	FLORENCI	FLORENCI	1648 Y							
603767	Aires	O VARELA	O VARELA	1888 1650 S/N	Secundaria	Si	8	567	25 SI	No	1
	Buenos	FLORENCI	FLORENCI	SALLARES							
612963	Aires	O VARELA	O VARELA	1888 Y PARILLO	Secundaria	Si	56	1356	150 SI	Si	1
	Buenos	FLORENCI	FLORENCI	HIPOLITO							
612984	Aires	O VARELA	O VARELA	1888 IRIGOYEN	Secundaria	Si	37	749	100 SI	Si	1
				GOBERNA							
	Buenos	FLORENCI	DOR JULIO	LAURELES							
601710	Aires	O VARELA	A COSTA	1888 2318	Secundaria	Si	13	709	50 SI	No	1
	Buenos	FLORENCI	GOBERNA	EL ZONDA							
601713	Aires	O VARELA	DOR JULIO	1888 1506	Primaria	Si	25	728	25 NO	No	2
				SALTA Y							
				J.INGENIER							
	Buenos	FLORENCI	O JUAN	OS 1148 LA							
603020	Aires	O VARELA	ALLAN	1888 CAROLINA	Primaria	Si	43	1356	150 NO	No	2
	Buenos	FLORENCI	INGENIER	1201 E /							
603390	Aires	O VARELA	O JUAN	1888 1288 Y	Primaria	Si	17	1085	50 NO	No	3
				1148							
	Buenos	FLORENCI	O JUAN	e/1148 y							
603553	Aires	O VARELA	ALLAN	1888 1150 LA	Secundaria	Si	8	760	25 SI	No	3

			INGENIER	1201 ESQ							
	Buenos	FLORENCI	O JUAN	1288 4401							
611873	Aires	O VARELA	ALLAN	1891 La Carolina	Secundaria	Si	28	820	100 SI	Si	1
	Buenos	FLORENCI	VILLA	CALLE							
603032	Aires	O VARELA	BROWN	1888 1423 Y	Secundaria	Si	18	1039	100 SI	No	2
	Buenos	FLORENCI	VILLA	ROSARIO							
	Buenos	FLORENCI	VILLA	1178 PISTA							
602162	Aires	O VARELA	VATTEONE	1888 DE TROTE	Primaria	Si	12	576	50 NO	No	3
	Buenos	FLORENCI		SALLARES							
603466	Aires	O VARELA	ZEBALLOS	1888 1876	Secundaria	Si	15	758	50 SI	No	2
	Buenos	FLORENTI		PARAJE							
	Buenos	NO		COLONIA							
614415	Aires	AMEGHIN	ANCALO	0 ANCALO	Secundaria	n	1	20	2 SI	Si	1
	Buenos	GENERAL	GENERAL	SAN							
600743	Aires	ALVEAR	ALVEAR	7263 MARTIN Y	Primaria	Si	6	115	12 NO	No	1
	Buenos	GENERAL	GENERAL	LAVALLE							
	Buenos	GENERAL	GENERAL	E/ V.							
600744	Aires	ALVEAR	ALVEAR	7263 LOPEZ Y A.	Primaria	Si	7	103	12 NO	No	1
	Buenos	GENERAL	GENERAL	VICENTE							
	Buenos	GENERAL	GENERAL	LOPEZ E/							
600762	Aires	ALVEAR	ALVEAR	7263 YRIGOYEN	Secundaria	Si	5	170	20 SI	No	1
	Buenos	GENERAL	GENERAL	H.							
	Buenos	GENERAL	GENERAL	YRIGOYEN							
	Buenos	GENERAL	GENERAL	E/ SAN							
602453	Aires	ALVEAR	ALVEAR	7263 MARTIN Y	Primaria	Si	9	395	50 NO	No	2
	Buenos	GENERAL	GENERAL	SARMIENT							
603664	Aires	ALVEAR	ALVEAR	7263 ITALIA 338	Secundaria	Si	22	527	20 SI	No	2
	Buenos	GENERAL	GENERAL	LAVALLE							
	Buenos	GENERAL	GENERAL	E/ V. LOPEZ							
603802	Aires	ALVEAR	ALVEAR	7263 Y A. DEL	Secundaria	Si	7	130	20 SI	No	1
	Buenos	GENERAL	LOS	CUARTEL I							
614367	Aires	ALVEAR	AROMOS	7263 LOS	Secundaria	Si	2	64	10 SI	Si	1
	Buenos	GENERAL	GENERAL	RODRIGUE							
	Buenos	GENERAL	GENERAL	Z PEÑA 16							
601019	Aires	BELGRANO	BELGRANO	7223 E/ 7 Y 9	Primaria	Si	11	480	50 NO	No	2
	Buenos	GENERAL	GENERAL	125 Y 68							
601020	Aires	BELGRANO	BELGRANO	7223 S/N EL	Secundaria	Si	9	163	20 SI	No	1
	Buenos	GENERAL	GENERAL								
601021	Aires	BELGRANO	BELGRANO	7223 PASO 511	Primaria	Si	6	315	20 NO	No	1
	Buenos	GENERAL	GENERAL	29 E/ 36 Y							
	Buenos	GENERAL	GENERAL	RUTA 41							
601022	Aires	BELGRANO	BELGRANO	7223 PUEBLO	Primaria	Si	6	115	12 NO	No	1
	Buenos	GENERAL	GENERAL	AVENIDA							
	Buenos	GENERAL	GENERAL	FUERZA							
601023	Aires	BELGRANO	BELGRANO	7223 AEREA 101	Primaria	Si	7	142	20 NO	No	1
	Buenos	GENERAL	GENERAL	JULIO							
601024	Aires	BELGRANO	BELGRANO	7223 LLANOS	Otro	Si	12	247	10 SI	No	2
	Buenos	GENERAL	GENERAL	134 ENTRE							
602918	Aires	BELGRANO	BELGRANO	7223 55 Y 57	Secundaria	Si	6	206	20 SI	No	1
	Buenos	GENERAL	GENERAL	8 esq. 9							
602919	Aires	BELGRANO	BELGRANO	7223 S/N	Secundaria	Si	6	142	20 SI	No	1
	Buenos	GENERAL	GENERAL	AVDA.							
	Buenos	GENERAL	GENERAL	ESPAÑA							
	Buenos	GENERAL	GENERAL	ESQ.							
602920	Aires	BELGRANO	BELGRANO	7223 FINOCHIET	Secundaria	Si	15	730	50 SI	No	1

Buenos Aires	GENERAL BELGRANO	GENERAL BELGRANO	7223 13 951 RUTA 41	Secundaria	Si	3	59	6 SI	Si	1
Buenos Aires	GENERAL BELGRANO	GENERAL BELGRANO	7223 S/N Colonia EL CUARTEL IX RUTA PROV. 60	Secundaria	Si	7	119	12 SI	Si	1
Buenos Aires	GENERAL GUIDO	GENERAL GUIDO	7118 KM 18 S/N RIVADAVIA	Primaria	Si	2	4	2 NO	No	1
Buenos Aires	GENERAL GUIDO	GENERAL GUIDO	7118 42 RUTA PROV. N°	Primaria	Si	3	47	5 NO	No	1
Buenos Aires	GENERAL GUIDO	GENERAL GUIDO	7118 60 RUTA PROVINCIA L N°60 KM	Primaria	Si	2	13	2 NO	No	1
Buenos Aires	GENERAL GUIDO	GENERAL GUIDO	7118 29 S/N LA AVDA. SAN MARTIN Y SARMIENT	Primaria	Si	2	5	2 NO	No	1
Buenos Aires	GENERAL GUIDO	GENERAL GUIDO	7118 O 107 25 DE MAYO E/	Secundaria	Si	4	119	12 SI	No	2
Buenos Aires	GENERAL GUIDO	GENERAL GUIDO	7118 SAN RUTA PROVINCIA L N°60; a 75 km DE LA CABECERA DE	Primaria	Si	6	87	10 NO	No	1
Buenos Aires	GENERAL GUIDO	LA UNION	7118 PARTIDO H.	Secundaria	Si	7	108	12 SI	Si	1
Buenos Aires	GENERAL GUIDO	LABARDEN	7161 IRIGOYEN CAMINO REAL CUARTEL SARMIENT	Secundaria	Si	4	31	5 SI	No	1
Buenos Aires	GENERAL GUIDO	LABARDEN	7161 IV S/N O E/	Primaria	Si	2	10	2 NO	No	1
Buenos Aires	GENERAL GUIDO	LABARDEN	7161 RIVADAVIA ANA	Primaria	Si	7	40	5 NO	No	2
Buenos Aires	GENERAL GUIDO	LABARDEN GENERAL	7161 MADSEN. JUAN BAUTISTA	Primaria	Si	5	57	6 NO	No	1
Buenos Aires	GENERAL LAMADRID	LA MADRID	7406 ALBERDI JULIO A. ROCA ESQ. PARAGUIL	Primaria	Si	9	431	50 NO	No	1
Buenos Aires	GENERAL LAMADRID	LA MADRID	7406 S/N VILLA AZCUENAG	Primaria	Si	6	61	6 NO	No	1
Buenos Aires	GENERAL LAMADRID	LA MADRID	7406 A ESQ. SAN MARTIN E/	Primaria	Si	4	58	6 NO	No	1
Buenos Aires	GENERAL LAMADRID	LA MADRID	7406 MORENO Y	Secundaria	Si	30	606	20 SI	No	1

				RIVADAVIA								
		GENERAL		E/ 25 DE								
Buenos	GENERAL	LA		MAYO Y								
602358	Aires	LAMADRID	MADRID	7406	SARMIENT	Secundaria	Si	14	448	50 SI	No	1
Buenos	GENERAL	GENERAL		MORENO								
602359	Aires	LAMADRID	LA	7406	353	Otro	Si	4	125	12 SI	No	1
		GENERAL		LOPEZ								
Buenos	GENERAL	LA		OSORNIO								
602378	Aires	LAMADRID	MADRID	7409	RODRIGUE	Secundaria	Si	6	141	20 SI	No	1
		GENERAL		ESQ.								
Buenos	GENERAL	LA		EX.ESTACI								
611280	Aires	LAMADRID	MADRID	7535	RIL	Secundaria	Si	7	76	10 SI	Si	1
		GENERAL		ON								
Buenos	GENERAL	LA		FERROCAR								
611709	Aires	LAMADRID	MADRID	7406	ETCHEGAR	Secundaria	Si	8	136	20 SI	Si	1
		GENERAL		DR								
Buenos	GENERAL	LA		MARIANO								
614298	Aires	LAMADRID	MADRID	0	Nº 86	Secundaria	Si	2	22	3 SI	Si	1
		GENERAL		NACIONAL								
Buenos	GENERAL	LA		GANADERI								
601421	Aires	LAMADRID	LA COLINA	7408	BARRACAS	Primaria	Si	6	73	10 NO	No	2
		GENERAL		A ESQ.								
601422	Aires	LAMADRID	LIBANO	7407	SANTO S/N	Primaria	Si	7	40	5 NO	No	1
		GENERAL		PALO								
Buenos	GENERAL	LA		CUARTEL								
600343	Aires	PAZ	ALEGRE	1987	TOMAS	Primaria	Si	2	5	2 NO	No	1
		GENERAL		VIII								
Buenos	GENERAL	LA		ACCESO								
600415	Aires	PAZ	ALEGRE	1987	23.500 S/N	Primaria	Si	2	23	3 NO	No	1
		GENERAL		CHIRAMBE								
Buenos	GENERAL	LOMA		RRO Y								
600189	Aires	PAZ	VERDE	1981	SARMIENT	Secundaria	Si	6	237	20 SI	No	1
		GENERAL		CUARTEL								
Buenos	GENERAL	LA		VI S/N								
600402	Aires	PAZ	RANCHOS	1987	VILLA	Primaria	Si	3	19	2 NO	No	1
		GENERAL		CUARTEL V								
Buenos	GENERAL	LOMA		RRO Y								
600633	Aires	PAZ	RANCHOS	1987	S/N DE LA	Primaria	Si	3	15	2 NO	No	1
		GENERAL		CUARTEL I								
Buenos	GENERAL	LA		S/N LA								
601568	Aires	PAZ	RANCHOS	1987	TAHONA	Primaria	Si	2	12	2 NO	No	1
		GENERAL		MORENO Y								
Buenos	GENERAL	LA		SAN								
601780	Aires	PAZ	RANCHOS	1987	MARTÍN	Secundaria	Si	12	658	50 SI	No	2
		GENERAL		SARMIENT								
Buenos	GENERAL	LA		O E/								
601870	Aires	PAZ	RANCHOS	1987	GARAY Y S.	Primaria	Si	10	433	50 NO	No	2
		GENERAL		BARTOLO								
Buenos	GENERAL	LA		ME MITRE								
601871	Aires	PAZ	RANCHOS	1987	Y LUIS	Secundaria	Si	5	60	6 SI	No	1

			AVENIDA INTENDEN TE								
Buenos	GENERAL										
603736	PAZ	RANCHOS	1987	FERRANTE	Secundaria	Si	3	158	10 SI	No	1
			Av. Imtendent e Alberto Ferrante								
Buenos	GENERAL										
603737	PAZ	RANCHOS	1987	4485	Secundaria	Si	7	112	12 SI	No	1
Buenos	GENERAL										
611573	PAZ	RANCHOS	1987	GARAY	Secundaria	Si	3	74	10 SI	Si	1
			ACCESO BALNEARI O RIO								
Buenos	GENERAL	VILLANUE									
601569	PAZ	VA	7225	SALADO	Secundaria	Si	9	211	10 SI	No	1
Buenos	GENERAL	CHAPADM									
601107	PUEYRRED	ALAL		0 EDUARDO	Secundaria	Si	6	190	20 NO	No	1
			INGENIER O WHITE E/LARROS A Y								
Buenos	GENERAL	BANDERAL									
600395	VILLEGAS	O	6244	C.VILLEGA	Primaria	Si	9	146	20 NO	No	1
Buenos	GENERAL	BANDERAL									
602569	VILLEGAS	O	6244	O WHITE	Secundaria	Si	6	141	20 SI	No	1
			DR. VEGA Y								
Buenos	GENERAL	CORONEL									
600223	VILLEGAS	CHARLONE	6223	PALOMEQ	Primaria	Si	6	126	20 NO	No	1
Buenos	GENERAL	CORONEL									
601537	VILLEGAS	CHARLONE	6223	1018	Secundaria	Si	6	120	12 SI	No	1
Buenos	GENERAL										
600161	VILLEGAS	EL DIA	6249	RURAL S/N	Primaria	Si	2	15	2 NO	No	1
Buenos	GENERAL	EMILIO V.									
600222	VILLEGAS	BUNGE	6241	GENARO	Primaria	Si	3	14	2 NO	No	1
			CAMPO FRIAS- ZONA								
Buenos	GENERAL	EMILIO V.									
601612	VILLEGAS	BUNGE	6241	RURAL S/N	Primaria	Si	3	19	2 NO	No	1
Buenos	GENERAL	EMILIO V.									
601908	VILLEGAS	BUNGE	6241	GALLO 344	Otro	Si	3	76	10 SI	No	1
Buenos	GENERAL	GENERAL									
600396	VILLEGAS	VILLEGAS	6230	RURAL S/N	Primaria	Si	4	31	5 NO	No	1
			BELGRANO Y								
Buenos	GENERAL	GENERAL									
600397	VILLEGAS	VILLEGAS	6230	AZCUENAG	Primaria	Si	6	231	20 NO	No	1
Buenos	GENERAL	GENERAL									
600810	VILLEGAS	VILLEGAS	6230	582	Secundaria	Si	17	200	10 SI	No	2
			RIVADAVIA Y GÜEMES								
Buenos	GENERAL	GENERAL									
601534	VILLEGAS	VILLEGAS	6105	s/n SANTA	Secundaria	Si	6	107	12 SI	No	1
			SARMIENT O 743								
Buenos	GENERAL	GENERAL									
601610	VILLEGAS	VILLEGAS	6230	SANTA	Secundaria	Si	10	997	50 SI	No	2
			SAENZ PEÑA Y								
Buenos	GENERAL	GENERAL									
601611	VILLEGAS	VILLEGAS	6230	CONSTANT	Primaria	Si	6	150	20 NO	No	1



				SARMIENT O (E/ MORENO Y						
601844	Buenos Aires	GENERAL VILLEGAS	GENERAL VILLEGAS	6230 RIVADAVIA BELGRANO	Secundaria Si	12	145	20 SI	No	1
602902	Buenos Aires	GENERAL VILLEGAS	GENERAL VILLEGAS	6241 663 SARMIENT	Secundaria Si	6	181	20 NO	No	1
602903	Buenos Aires	GENERAL VILLEGAS	GENERAL VILLEGAS	6249 O 656 SILVESTRE	Primaria Si	10	203	10 NO	No	1
603844	Buenos Aires	GENERAL VILLEGAS	GENERAL VILLEGAS	6230 MARTINEZ AV. ARQ.	Primaria Si	7	307	25 NO	No	2
611503	Buenos Aires	GENERAL VILLEGAS	GENERAL VILLEGAS	6230 CARROZI ZONA	Secundaria Si	17	272	50 SI	Si	1
611599	Buenos Aires	GENERAL VILLEGAS	GENERAL VILLEGAS	6230 RURAL S/N ZONA	Secundaria Si	9	152	20 SI	Si	1
601530	Buenos Aires	GENERAL VILLEGAS	PIEDRITAS	6241 RURAL LA ZONA RURAL-ESTABLECI MIENTO	Primaria Si	2	18	2 NO	No	1
601532	Buenos Aires	GENERAL VILLEGAS	PRADERE	6230 MILLACÓ HUMBERT	Primaria Si	3	3	2 NO	No	1
601536	Buenos Aires	GENERAL VILLEGAS	VILLA SABOYA	6101 O 1º S/N 26 DE JULIO E/ ETCHEVER	Secundaria Si	6	72	10 SI	No	1
601085	Buenos Aires	GUAMINI	BONIFACI O	6439 RY Y CAMINO CIRCUNVALACION	Secundaria Si	7	155	20 SI	No	1
601087	Buenos Aires	GUAMINI	CASBAS	6417 J.D.PERON JUAN MANUEL	Secundaria Si	8	263	25 SI	No	1
602991	Buenos Aires	GUAMINI	CASBAS	6417 DE ROSAS SARMIENT O E/	Secundaria Si	8	30	3 SI	No	1
602993	Buenos Aires	GUAMINI	CASBAS	6417 CARIDE Y HIPÓLITO	Primaria Si	13	258	10 NO	No	2
614341	Buenos Aires	GUAMINI	CASBAS	6417 YRIGOYEN EX ESTACION	Secundaria Si	1	25	3 SI	Si	1
611358	Buenos Aires	GUAMINI	CASEY	6417 FERROCAR SAN MARTIN E/ VILLEGAS Y	Secundaria Si	7	92	10 SI	Si	1
602992	Buenos Aires	GUAMINI	GARRE	6411 DE LA AV. GREGORIO	Secundaria Si	7	234	25 SI	No	1
601086	Buenos Aires	GUAMINI	GUAMINI	6435 GARCIA	Primaria Si	5	121	12 NO	No	1
602995	Buenos Aires	GUAMINI	GUAMINI	6435 ROCA 376 VILLEGAS E/ MAIPU	Primaria Si	5	139	20 NO	No	1
603887	Buenos Aires	GUAMINI	GUAMINI	6435 Y ALZAGA SCIPIÓN	Secundaria Sin	3	59	6 SI	No	1
614444	Buenos Aires	GUAMINI	GUAMINI	6435 CIFONE	Secundaria informació	1	24	3 SI	Si	1

Buenos			Scipioni		Sin						
614519	Aires	GUAMINI	GUAMINI	6435	Otro	informati	5	25	3 SI	Si	1
	Buenos		LAGUNA								
602994	Aires	GUAMINI	ALSINA	6439	S/N	Primaria	8	188	10 NO	No	1
	Buenos	HIPOLITO	HENDERSO								
600507	Aires	YRIGOYEN	N	6465	O 185	Primaria	10	273	10 NO	No	1
	Buenos	HIPOLITO	HENDERSO								
601744	Aires	YRIGOYEN	N	6465	Y ROQUE	Primaria	9	271	50 NO	No	2
	Buenos	HIPOLITO	HENDERSO								
601745	Aires	YRIGOYEN	N	6465	891	Secundaria	12	435	50 SI	No	1
	Buenos	HIPOLITO	HENDERSO								
601746	Aires	YRIGOYEN	N	6465	MORENO	Secundaria	6	79	10 SI	No	1
	Buenos	HIPOLITO	HENDERSO								
611560	Aires	YRIGOYEN	N	6465	JULIO Y	Secundaria	1	25	3 SI	Si	1
	Buenos	HIPOLITO	HENDERSO								
612882	Aires	YRIGOYEN	N	6465	CORACERO	Secundaria	7	62	10 SI	Si	1
	Buenos	HURLINGH	HURLINGH								
603695	Aires	AM	AM	1686	GOMEZ	Secundaria	6	170	20 NO	No	2
603903	Buenos	HURLINGH	HURLINGH	1686	GORRITI	Secundaria	12	186	10 SI	No	1
	Buenos	JOSE C.									
600464	Aires	PAZ	JOSE C PAZ	1665	S/N	Secundaria	24	744	100 NO	No	1
	Buenos	LA	RAFAEL								
601262	Aires	MATANZA	CASTILLO	1757	4890	Secundaria	13	455	50 SI	No	1
	Buenos	LA	RAFAEL								
603345	Aires	MATANZA	CASTILLO	1755	PORVENIR	Secundaria	25	480	20 NO	No	1
	Buenos	LA									
602223	Aires	MATANZA	SAN JUSTO	1754	RTE Y	Secundaria	7	65	10 NO	No	2
	Buenos	LA PLATA	LA PLATA								
603594	Aires	LA PLATA	LA PLATA	1900	S/N EL	Secundaria	4	200	12 NO	No	1
	Buenos	LANUS	LANUS								
600230	Aires	LANUS	LANUS	1824	4761	Secundaria	10	217	10 SI	No	1
	Buenos	LANUS	LANUS								
600231	Aires	LANUS	LANUS	1825	CHINGOLO	Primaria	16	391	20 NO	No	3

Buenos Aires	LANUS	LANUS	1824	AGUAPEY E/DE LA PERA Y LOS ITALIANOS	3864 VILLA	Primaria	Si	11	257	10 NO	No	2
Buenos Aires	LANUS	LANUS	1822	MOLINEDO O 3200	VILLA	Secundaria	Si	22	892	100 SI	No	2
Buenos Aires	LANUS	LANUS	1824	YATAY 2850 VILLA	DIAMANTE	Secundaria	Si	12	392	50 SI	No	3
Buenos Aires	LANUS	LANUS	1822	E/CASTRO Y MORENO	2651 VILLA	Secundaria	Si	16	501	50 SI	No	2
Buenos Aires	LANUS	LANUS	1822	JOSE RUCCI E/ TUYUTI Y PILCOMAY	1822	Secundaria	Si	14	764	50 SI	No	2
Buenos Aires	LANUS	LANUS	1824	O esq. WARNES S/N VILLA	DE LOS CARLOS	Secundaria	Si	17	680	50 SI	No	1
Buenos Aires	LANUS	LANUS	1824	TEJEDOR Y SGO. DEL	ESTERO	Secundaria	Si	20	739	100 SI	No	2
Buenos Aires	LANUS	LANUS	1824	BOUCHAR	D 370	Secundaria	Si	10	381	50 SI	No	1
Buenos Aires	LANUS	LANUS	1824	REMEDIOS DE ESCALADA	1480 VILLA	Secundaria	Si	12	431	50 SI	No	1
Buenos Aires	LANUS	LANUS	1824	ANATOLE FRANCE E/ TUCUMAN	Y MITRE	Secundaria	Si	14	700	50 SI	No	1
Buenos Aires	LANUS	LANUS	1824	VILLA DE	LUJAN	Primaria	Si	6	182	20 NO	No	1
Buenos Aires	LANUS	LANUS	1822	TUYUTI Y YATAY 3487	VALENTIN	Secundaria	Si	13	106	12 SI	No	2
Buenos Aires	LANUS	LANUS	1824	RAMOS E/ VELEZ SARFIELD	E	Primaria	Si	7	358	25 NO	No	2
Buenos Aires	LANUS	LANUS	1824	HIPOLITO YRIGOYEN ESQ.	CASTRO	Primaria	Si	8	287	25 NO	No	2
Buenos Aires	LANUS	LANUS	1824	GENERAL PICO Y	NUEVE DE	Secundaria	Si	11	388	50 SI	No	2
Buenos Aires	LANUS	LANUS	1826	SUIPACHA	3098	Primaria	Si	9	286	50 NO	No	1

Buenos			AV. RIVADAVIA E/ LINIERS									
601991	Aires	LANUS	LANUS	1822 Y OCAMPO	Primaria	Si	7	324	25 NO	No		1
Buenos			M.AVELLA NEDA									
602091	Aires	LANUS	LANUS	1824 E/BEDOYA	Primaria	Si	9	378	50 NO	No		3
Buenos			J.L.SUAREZ E/ DEAN FUNES Y									
602260	Aires	LANUS	LANUS	1824 MENDOZA	Primaria	Si	11	380	50 NO	No		2
Buenos			ITUZAING O E/									
602545	Aires	LANUS	LANUS	1824 CORDOBA	Secundaria	Si	14	2312	50 SI	No		3
Buenos			JOAQUIN V.									
602657	Aires	LANUS	LANUS	1824 GONZALEZ	Secundaria	Si	14	554	50 SI	No		3
Buenos			EVA PERON									
602659	Aires	LANUS	LANUS	1824 2412 VILLA	Primaria	Si	13	570	50 NO	No		2
Buenos			AVDA. EVA PERON E/ LUJAN Y PERGAMIN									
602660	Aires	LANUS	LANUS	1824 O 2438	Secundaria	Si	12	254	10 SI	No		2
Buenos			ANDRADE E/URQUIZ A Y 14 DE									
602661	Aires	LANUS	LANUS	1824 JULIO 740	Secundaria	Si	9	620	50 SI	No		2
602691	Buenos	LANUS	LANUS	1824 CORDOBA	Secundaria	Si	18	779	100 SI	No		1
Buenos			CARLOS GARDEL Y									
602696	Aires	LANUS	LANUS	1824 NOYA	Secundaria	Si	10	418	50 SI	No		2
Buenos			ARISTOBU LO DEL									
602697	Aires	LANUS	LANUS	1824 VALLE	Secundaria	Si	23	626	25 SI	No		2
Buenos			SANTIAGO PLAUL E/ OCAMPO Y LINIERS									
602703	Aires	LANUS	LANUS	1824 VILLA	Secundaria	Si	19	719	100 SI	No		1
Buenos			INDUSTRIA BURELAS									
603005	Aires	LANUS	LANUS	1825 HIGUERITA	Secundaria	Si	26	1141	100 SI	No		1
Buenos			3353 LAS ITUZAING									
603147	Aires	LANUS	LANUS	1824 O 1762	Secundaria	Si	8	1103	25 SI	No		2
Buenos			MAXIMO									
603445	Aires	LANUS	LANUS	1824 PAZ 750	Secundaria	Si	10	450	50 SI	No		1
Buenos			EVA PERON									
603576	Aires	LANUS	LANUS	1824 2412 VILLA	Secundaria	Si	6	307	20 SI	No		1
Buenos			JOSE LEON									
603604	Aires	LANUS	LANUS	1824 SUAREZ	Secundaria	Si	5	250	20 SI	No		2
Buenos			BURELAS									
611748	Aires	LANUS	LANUS	1824 2230 VILLA	Secundaria	Si	14	169	20 SI	Si		1

Buenos Aires	LANUS	LANUS	GRAL. ARIAS	Secundaria	Si	42	1077	150 SI	Si	1
Buenos Aires	LANUS	LANUS	JUAN JAURES E/ BOLIVIA Y	Secundaria	Si	38	508	50 SI	Si	1
Buenos Aires	LANUS	(ESTE Y LANUS)	1825 510 CAZON	Secundaria	Si	18	778	100 SI	No	2
Buenos Aires	LANUS	(ESTE Y LANUS)	1824 Y BOLAÑOS	Secundaria	Si	9	357	50 SI	No	2
Buenos Aires	LANUS	(ESTE Y LANUS OESTE)	1824 SAN PTE DERQUI E/ ROJAS Y	Secundaria	Si	12	453	50 SI	No	2
Buenos Aires	LANUS	(ESTE Y LANUS OESTE)	1824 LAS FERRE Y	Primaria	Si	16	801	50 NO	No	2
Buenos Aires	LANUS	(ESTE Y LANUS OESTE)	1824 N 3024 MTRO.BRI	Primaria	Si	11	908	50 NO	No	2
Buenos Aires	LANUS	(ESTE Y LANUS OESTE)	1824 NUEVE DE JUAN FARREL	Primaria	Si	15	694	50 NO	No	3
Buenos Aires	LANUS	(ESTE Y LANUS OESTE)	1822 3334 Villa MORENO Y	Secundaria	Si	12	538	50 SI	No	1
Buenos Aires	LANUS	(ESTE Y LANUS OESTE)	1824 DIAMANTE OLIDEN	Primaria	Si	6	273	20 NO	No	2
Buenos Aires	LANUS	(ESTE Y LANUS OESTE)	1824 AYO Y MAYO E/PILCOM	Secundaria	Si	36	1349	150 SI	No	2
Buenos Aires	LANUS	(ESTE Y LANUS OESTE)	1824 1259 JUNCAL	Secundaria	Si	15	385	20 SI	No	1
Buenos Aires	LANUS	(ESTE Y LANUS OESTE)	1824 BOUCHAR PERGAMIN O Y	Primaria	Si	6	231	20 NO	No	1
Buenos Aires	LANUS	(ESTE Y LANUS OESTE)	1826 LAGOS Y JULIAN	Secundaria	Si	15	675	50 SI	No	2
Buenos Aires	LANUS	(ESTE Y LANUS OESTE)	1824 ARIAS GENERAL	Secundaria	Si	35	1600	150 SI	No	2
Buenos Aires	LANUS	(ESTE Y LANUS OESTE)	1824 ALCORTA BRIN Y	Secundaria	Si	6	407	20 SI	No	1
Buenos Aires	LANUS	(ESTE Y LANUS OESTE)	1824 Z Y MAYO E/ FERNANDE	Primaria	Si	14	665	50 NO	No	3
Buenos Aires	LANUS	(ESTE Y LANUS OESTE)	1824 O 1900 MOLINED	Secundaria	Si	7	200	10 SI	No	1
Buenos Aires	LANUS	(ESTE Y LANUS OESTE)	1824 2436 Juncal	Secundaria	Si	6	580	20 SI	No	3



			REMEDIOS DE ESCALADA DE SAN MARTIN	MONS. HLADNIK E/ORIONE Y HERNAND ARIAS	Primaria	Si	12	356	12 NO	No	2
602090	Buenos Aires	LANUS	REMEDIOS DE ESCALADA DE SAN MARTIN	1826 ARIAS	Primaria	Si	12	356	12 NO	No	2
602092	Buenos Aires	LANUS	REMEDIOS DE ESCALADA DE SAN MARTIN	1826 E/BEDOYA 3 DE FEBRERO	Primaria	Si	9	451	50 NO	No	1
602866	Buenos Aires	LANUS	REMEDIOS DE ESCALADA DE SAN MARTIN	1826 4127 VILLEGAS	Secundaria	Si	14	593	50 SI	No	2
603602	Buenos Aires	LANUS	REMEDIOS DE ESCALADA DE SAN MARTIN	1826 IBARLUCE	Secundaria	Si	6	150	20 SI	No	3
603696	Buenos Aires	LANUS	REMEDIOS DE ESCALADA DE SAN MARTIN	1826 3850 AV. H. YRIGOYEN	Secundaria	Si	6	220	20 SI	No	2
611572	Buenos Aires	LANUS	REMEDIOS DE ESCALADA DE SAN MARTIN	1826 BARRAGA ACEVEDO	Secundaria	Si	11	215	25 SI	Si	1
613074	Buenos Aires	LANUS	REMEDIOS DE ESCALADA DE SAN MARTIN	1826 Y LORENZO	Secundaria	Si	16	266	50 SI	Si	1
600626	Buenos Aires	LANUS	VALENTIN ALSINA	1824 2221 VILLA PEDRAZA	Secundaria	Si	6	340	20 NO	No	1
600671	Buenos Aires	LANUS	VALENTIN ALSINA	1822 PERON PTE J D	Primaria	Si	18	394	20 NO	No	2
600957	Buenos Aires	LANUS	VALENTIN ALSINA	1822 PORTELA UCRANIA Y	Secundaria	Si	22	1085	100 SI	No	2
601948	Buenos Aires	LANUS	VALENTIN ALSINA	1822 O 1900 MOLINED	Secundaria	Si	15	359	12 SI	No	2
601949	Buenos Aires	LANUS	VALENTIN ALSINA	1822 1650 MADERO	Secundaria	Si	12	502	50 NO	No	2
601994	Buenos Aires	LANUS	VALENTIN ALSINA	1822 3225 LINIERS	Secundaria	Si	16	850	50 SI	No	2
602222	Buenos Aires	LANUS	VALENTIN ALSINA	1822 3240 EREZCANO	Secundaria	Si	17	623	50 SI	No	2
611266	Buenos Aires	LANUS	VALENTIN ALSINA	1828 LA 145 RIVADAVIA ESQ. GUATEMA	Secundaria	Si	12	397	50 SI	Si	1
611698	Buenos Aires	LANUS	VALENTIN ALSINA	1822 BURG E/SOLER Y	Secundaria	Si	21	287	50 SI	Si	1
601992	Buenos Aires	LANUS	CARAZA VILLA	1824 VILLEGAS	Secundaria	Si	20	880	100 SI	No	2

602261	Buenos Aires	LANUS	VILLA CARAZA	DEAN FUNES E/ HORNOS Y	Primaria	Si	9	446	50 NO	No	1
612451	Buenos Aires	LANUS	VILLA DEL VALLE	JOSE MARIA MORENO E/OLIDEN	Secundaria	Si	17	181	20 SI	Si	1
600644	Buenos Aires	LANUS	VILLA DIAMANTE	ESQ. MURGUIO	Secundaria	Si	10	670	50 SI	No	2
600788	Buenos Aires	LAPRIDA	LAPRIDA	EST. SANTA ELENA DEL F.C.N.G.R.	Primaria	Si	2	10	2 NO	No	1
600789	Buenos Aires	LAPRIDA	LAPRIDA	C.PELLEGRINI NI 1178	Primaria	Si	9	415	50 NO	No	2
600828	Buenos Aires	LAPRIDA	LAPRIDA	LOA PINOS Y LAS ACACIAS	Primaria	Si	4	66	10 NO	No	1
602547	Buenos Aires	LAPRIDA	LAPRIDA	CARLOS PELLEGRINI I E/ MITRE Y PEREYRA	Secundaria	Si	16	843	50 SI	No	1
602548	Buenos Aires	LAPRIDA	LAPRIDA	SAN MARTIN E/ ESPAÑA Y	Primaria	Si	9	359	50 NO	No	1
602549	Buenos Aires	LAPRIDA	LAPRIDA	BENITO MARTINEZ 1085	Secundaria	Si	7	122	12 SI	No	1
602550	Buenos Aires	LAPRIDA	LAPRIDA	PEDRO SANCHOLU Z Y B. MARTINEZ	Secundaria	Si	8	277	50 SI	Si	1
611758	Buenos Aires	LAPRIDA	LAPRIDA	CARLOS PELLEGRINI	Secundaria	Si	7	125	20 SI	Si	1
602599	Buenos Aires	LAPRIDA	SAN JORGE	J.B. ALBERDI E/J. KEEN Y SARMIENT	Secundaria	Si	5	83	10 SI	No	1
600845	Buenos Aires	LAS FLORES	LAS FLORES	LOS CORRALES E/ R. FIRPO	Jardín de infantes	Si	10	200	10 SI	No	1
600855	Buenos Aires	LAS FLORES	LAS FLORES	HAROSTEG UY Y 25 DE MAYO 440	Primaria	Si	12	236	10 NO	No	1
600856	Buenos Aires	LAS FLORES	LAS FLORES	AVELLANE DA E	Primaria	Si	3	161	10 NO	No	2
602634	Buenos Aires	LAS FLORES	LAS FLORES	RIVADAVIA Y CARMEN	Primaria	Si	7	92	10 NO	No	1
602635	Buenos Aires	LAS FLORES	LAS FLORES	7200 LAS HERAS	Primaria	Si	9	458	50 NO	No	1
602643	Buenos Aires	LAS FLORES	LAS FLORES	AVELLANE DA E/ AZUL Y	Primaria	Si	3	140	10 NO	No	1



602644	Buenos Aires	LAS FLORES	LAS FLORES	ABEL GUARESTI 7200 Y	Primaria	Si	3	104	10 NO	No	1
602645	Buenos Aires	LAS FLORES	LAS FLORES	AVELLANE DA E/ LOS RESEROS Y NICARAGU 7200 A BARRIO	Primaria	Si	6	116	12 NO	No	1
603396	Buenos Aires	LAS FLORES	LAS FLORES	7200 LAS HERAS LAS HERAS E/ MORENO Y	Primaria	Si	30	730	25 SI	No	2
603649	Buenos Aires	LAS FLORES	LAS FLORES	7200 AVELLANE	Secundaria	Si	16	692	50 SI	No	2
613008	Buenos Aires	LAS FLORES	LAS FLORES	7200 AVELLANE DA 687 RUTA 91	Secundaria	Si	17	338	50 SI	Si	1
613009	Buenos Aires	LAS FLORES	LAS FLORES	7200 ACCESO SUR km	Secundaria	Si	9	166	20 SI	Si	1
614246	Buenos Aires	LAS FLORES	LAS FLORES	0 Rosas	Secundaria	No	3	34	5 SI	Si	1
600964	Buenos Aires	LEANDRO N. ALEM	LEANDRO N. ALEM	PRESIDENT E ILLIA 6034 ESQ. AVDA. DUNCKLER	Otro	Sin informaci3n	4	130	12 NO	No	1
601774	Buenos Aires	LEANDRO N. ALEM	VEDIA EL	E/ MENDOZA 6030	Otro	No	15	120	12 NO	No	1
600738	Buenos Aires	LEZAMA	DESTINO	RUTA N° 7116 57 S/N	Secundaria	Si	5	15	2 SI	No	1
603301	Buenos Aires	LINCOLN	LINCOLN	CASEROS 6070 550	Otro	Sin informaci3n	14	170	20 NO	No	1
600534	Buenos Aires	LOBOS	CARBONI	8 e / 7 y 5. 7243 s/n	Primaria	Si	4	50	5 NO	No	1
600537	Buenos Aires	LOBOS	ANTONIO CARBONI	CAMINO REAL ( CAMPO DE 7243 TOZZI ) S/N	Primaria	Si	2	4	2 NO	No	1
612413	Buenos Aires	LOBOS	ANTONIO CARBONI	8 E / 9 y 10 7243 S/N	Secundaria	Si	7	127	20 SI	Si	1
601012	Buenos Aires	LOBOS	EMPALME LOBOS(MA GNASCO)	AVDA. ZAPIOLA E/ JUJUY Y 7240 LA RIOJA	Secundaria	Si	14	714	50 SI	No	1
602051	Buenos Aires	LOBOS	LAGUNA DE LOBOS	CALLE 36 E/ 2 Y 3 7240 S/N VILLA	Primaria	Si	5	53	6 NO	No	1
600489	Buenos Aires	LOBOS	LOBOS	AVENIDA L. N. ALEM 7240 Y RAUCH	Secundaria	Si	8	184	6 SI	No	1
600531	Buenos Aires	LOBOS	LOBOS	5 entre 6 y 7 S/N LAS 7240 CHACRAS	Primaria	Si	2	12	2 NO	No	1
601013	Buenos Aires	LOBOS	LOBOS	PRESIDENT E PERON 7240	Otro	Si	4	237	12 SI	No	1
601014	Buenos Aires	LOBOS	LOBOS	MASTROPI ETRO E/ 7240 229 Y 231	Secundaria	Si	11	407	50 SI	No	1

	Buenos			SANTAMA								
602912	Aires	LOBOS	LOBOS	7240	RINA 183	Otro	Si	20	1200	100 SI	No	1
602913	Buenos	LOBOS	LOBOS	7240	LIBERTAD	Secundaria	Si	27	705	25 SI	No	1
				BALCARCE								
	Buenos			Y								
602914	Aires	LOBOS	LOBOS	7240	SOLDADO	Primaria	Si	6	112	12 NO	No	1
				LIBERTAD								
	Buenos			(ALBERDI Y								
602915	Aires	LOBOS	LOBOS	7240	LIBERTAD	Primaria	Si	15	556	50 NO	No	2
				RIVADAVIA								
	Buenos			ESQUINA								
602916	Aires	LOBOS	LOBOS	7240	HIRIART	Secundaria	Si	14	748	50 NO	No	2
				HIPOLITO								
	Buenos			YRIGOYEN								
602917	Aires	LOBOS	LOBOS	7240	Y 228 1405	Primaria	Si	6	180	20 NO	No	1
				HIPOLITO								
	Buenos			YRIGOYEN								
603772	Aires	LOBOS	LOBOS	7240	Y 228 1405	Secundaria	Si	6	132	20 SI	No	1
	Buenos			ARTURO								
611645	Aires	LOBOS	LOBOS	7240	CARDONE	Secundaria	Si	10	240	25 SI	Si	1
	Buenos			CUARTEL								
611984	Aires	LOBOS	LOBOS	7240	VII S/N EL	Secundaria	Si	7	114	12 SI	Si	1
				SALVADOR								
	Buenos			AVDA.JER								
600532	Aires	LOBOS	MARIA	7240	ONIMO	Secundaria	Si	12	310	12 SI	No	1
600536	Buenos	LOBOS	ZAPIOLA	7249	S N S N	Primaria	Si	3	45	5 NO	No	1
				RAWSON Y								
				ESPRONCE								
	Buenos	LOMAS DE		DA S/N								
600211	Aires	ZAMORA	BANFIELD	1828	VILLA	Secundaria	Si	20	713	100 SI	No	2
	Buenos	LOMAS DE		CELINA								
600237	Aires	ZAMORA	BANFIELD	1828	L.DE	Secundaria	Si	14	535	50 NO	No	2
	Buenos	LOMAS DE		MANUEL								
600336	Aires	ZAMORA	BANFIELD	1828	CASTRO	Secundaria	Si	70	3204	200 SI	No	2
	Buenos	LOMAS DE		LARROQUE								
600641	Aires	ZAMORA	BANFIELD	1828	1231	Primaria	Si	8	282	25 NO	No	2
				G. MIRO Y								
	Buenos	LOMAS DE		OSTENDE								
600889	Aires	ZAMORA	BANFIELD	1826	944 VILLA	Secundaria	Si	13	593	50 SI	No	2
				BUCAREST								
	Buenos	LOMAS DE		1722								
600955	Aires	ZAMORA	BANFIELD	1828	BARRIO	Secundaria	Si	20	1066	100 SI	No	2
	Buenos	LOMAS DE		LARROQUE								
601089	Aires	ZAMORA	BANFIELD	1828	150	Secundaria	Si	15	985	50 SI	No	2
				G.DE								
				FRANC								
				E/L.DE								
	Buenos	LOMAS DE		VERA Y								
601589	Aires	ZAMORA	BANFIELD	1828	BELEN	Primaria	Si	12	462	50 NO	No	1
				ESPRONCE								
				DA								
				E/PUERTO								
				ARGENTIN								
	Buenos	LOMAS DE		O Y								
601590	Aires	ZAMORA	BANFIELD	1828	RAWSON	Primaria	Si	9	356	50 NO	No	1

				CARAZA EDUARDO E/ ZAPATA Y VERNET 1760 VILLA								
601637	Buenos Aires	LOMAS DE ZAMORA	BANFIELD	1828	CENTENAR	Secundaria	Si	12	552	50 SI	No	2
601639	Buenos Aires	LOMAS DE ZAMORA	BANFIELD	1828	O Y	Secundaria	Si	9	570	50 SI	No	1
601640	Buenos Aires	LOMAS DE ZAMORA	BANFIELD	1828	GABRIELA MISTRAL Y ZAMORA 312 VILLA CENTENAR	Primaria	Si	10	289	10 NO	No	1
601668	Buenos Aires	LOMAS DE ZAMORA	BANFIELD	1828	1052	Secundaria	Si	25	4017	100 SI	No	2
602085	Buenos Aires	LOMAS DE ZAMORA	BANFIELD	1832	CAÑUELAS	Primaria	Si	13	650	50 NO	No	1
602086	Buenos Aires	LOMAS DE ZAMORA	BANFIELD	1832	4834 VILLA LAMADRID	Primaria	Si	12	577	50 NO	No	1
602088	Buenos Aires	LOMAS DE ZAMORA	BANFIELD	1828	VOLTAIRE 1650	Secundaria	Si	22	945	100 SI	No	1
602089	Buenos Aires	LOMAS DE ZAMORA	BANFIELD	1828	ELIZALDE E/DIAG.YA BEN Y J.M.ROSAS 3971	Primaria	Si	24	1164	100 NO	No	1
602740	Buenos Aires	LOMAS DE ZAMORA	BANFIELD	1828	LARROQUE 2175	Secundaria	Si	11	538	50 SI	No	2
602741	Buenos Aires	LOMAS DE ZAMORA	BANFIELD	1828	B.P.GALDO S E/ AYOLAS Y QUESADA	Primaria	Si	12	584	50 NO	No	1
602742	Buenos Aires	LOMAS DE ZAMORA	BANFIELD	1831	NUÑEZ DE ARCE 1296 FIORITO	Secundaria	Si	16	459	20 SI	No	2
602747	Buenos Aires	LOMAS DE ZAMORA	BANFIELD	1828	MIGUEL CANE E/ BRITO Y	Primaria	Si	9	464	50 NO	No	1
602748	Buenos Aires	LOMAS DE ZAMORA	BANFIELD	1828	QUINTANA E/ RINCON Y	Secundaria	Si	17	742	50 SI	No	2
602772	Buenos Aires	LOMAS DE ZAMORA	BANFIELD	1828	BOULOG. SUR MER E/LAMADRID Y PEDERNER	Secundaria	Si	7	934	25 SI	No	2

602783	Buenos Aires	LOMAS DE ZAMORA	BANFIELD	1828	AV. H. YRIGOYEN E/ LARROQUE S.U.P.E. E/ C.COLORA	Secundaria	Si	17	860	50 SI	No	3
602784	Buenos Aires	LOMAS DE ZAMORA	BANFIELD	1828	DE SEPT. DOS Y 13	Primaria	Si	16	430	20 NO	No	2
602785	Buenos Aires	LOMAS DE ZAMORA	BANFIELD	1828	ALVEAR E/ DARRAGU EIRA Y BUCAREST	Primaria	Si	9	350	50 NO	No	2
602834	Buenos Aires	LOMAS DE ZAMORA	BANFIELD	1828	1780 BARRIO LA RIBERA Y	Primaria	Si	9	527	50 NO	No	1
602835	Buenos Aires	LOMAS DE ZAMORA	BANFIELD	1828	CAMPOA LA HAYA Y RICARDO PALMA	Primaria	Si	12	578	50 NO	No	2
602836	Buenos Aires	LOMAS DE ZAMORA	BANFIELD	1828	2195 BARRIO CAMPANA	Secundaria	Si	14	594	50 SI	No	2
602842	Buenos Aires	LOMAS DE ZAMORA	BANFIELD	1828	1216 VIAMONTE	Secundaria	Si	11	600	50 SI	No	1
602997	Buenos Aires	LOMAS DE ZAMORA	BANFIELD	1828	E/ TALCAHUA PUEYRRED	Secundaria	Si	13	970	50 SI	No	2
602998	Buenos Aires	LOMAS DE ZAMORA	BANFIELD	1828	ON E/ SERRANO LAS	Secundaria	Si	15	633	50 SI	No	2
603335	Buenos Aires	LOMAS DE ZAMORA	BANFIELD	1828	TROPAS Y MANUELA PEDRAZA Y SOLDADO BRITOS	Secundaria	Si	20	773	100 SI	No	2
603336	Buenos Aires	LOMAS DE ZAMORA	BANFIELD	1832	1451 BARRIO 2 RAWSON Y	Primaria	Si	30	868	50 NO	No	2
603338	Buenos Aires	LOMAS DE ZAMORA	BANFIELD	1828	ESPRONCE H. YRIGOYEN	Secundaria	Si	18	732	100 SI	No	2
603432	Buenos Aires	LOMAS DE ZAMORA	BANFIELD	1828	E/ LOPEZ DE VEGA 1483	Otro	Si	36	2800	150 SI	No	3
603447	Buenos Aires	LOMAS DE ZAMORA	BANFIELD	1832	BARRIO EL FARO AV. PTE. J. D. PERÓN	Secundaria	Si	5	200	20 NO	No	1
603451	Buenos Aires	LOMAS DE ZAMORA	BANFIELD	1828	4002 VILLA CENTENAR MEXICO Y	Secundaria	No	7	450	25 SI	No	1
603622	Buenos Aires	LOMAS DE ZAMORA	BANFIELD	1828	BARILARI	Secundaria	Si	20	136	20 SI	No	2

				MANUELA PEDRAZA Y SOLDADO							
603682	Buenos Aires	LOMAS DE ZAMORA	BANFIELD	0 BRITOS	Secundaria	Si	30	878	50 SI	No	2
611688	Buenos Aires	LOMAS DE ZAMORA	BANFIELD	1828 1864	Secundaria	Si	15	245	25 SI	Si	1
613135	Buenos Aires	LOMAS DE ZAMORA	BANFIELD	1828 AV. ALSINA	Secundaria	Si	29	692	100 SI	Si	1
				SOLDADO RODRIGUE Z Y							
613308	Buenos Aires	LOMAS DE ZAMORA	BARRIO 2 DE ABRIL	1832 MANUELA	Secundaria	Si	26	725	100 SI	Si	1
				QUESADA E/ BELLO Y LABARDEN							
600956	Buenos Aires	LOMAS DE ZAMORA	INGENIERO BUDGE	1829 2610	Secundaria	Si	16	847	50 SI	No	2
602066	Buenos Aires	LOMAS DE ZAMORA	INGENIERO BUDGE	1832 PALMA	Secundaria	Si	24	950	100 NO	No	2
				FIGUERED O Y CNO.NEGR							
602831	Buenos Aires	LOMAS DE ZAMORA	INGENIERO BUDGE	1832 O 1525	Secundaria	Si	12	527	50 SI	No	2
				BELLO E/ AZAMOR Y							
602833	Buenos Aires	LOMAS DE ZAMORA	INGENIERO BUDGE	1773 NATAL	Secundaria	Si	15	440	20 SI	No	1
602838	Buenos Aires	LOMAS DE ZAMORA	INGENIERO BUDGE	1778 2690	Secundaria	Si	14	800	50 SI	No	1
603382	Buenos Aires	LOMAS DE ZAMORA	INGENIERO BUDGE	1832 Y R.	Secundaria	Si	23	632	25 NO	No	1
				CIPOLETTI E/R.							
603452	Buenos Aires	LOMAS DE ZAMORA	INGENIERO BUDGE	1828 PALMA Y	Secundaria	Si	10	700	50 SI	No	2
600344	Buenos Aires	LOMAS DE ZAMORA	LLAVALLOL	1836 1004	Secundaria	Si	12	381	50 SI	No	2
				PAREJA Y SANTOS VEGA S/N							
600345	Buenos Aires	LOMAS DE ZAMORA	LLAVALLOL	1836 BARRIO	Primaria	Si	12	82	10 NO	No	2
				ANTARTID A ARGENTIN							
600427	Buenos Aires	LOMAS DE ZAMORA	LLAVALLOL	1836 A Y SANTA	Secundaria	Si	12	422	50 SI	No	1
				NESTOR DE LA PEÑA							
601796	Buenos Aires	LOMAS DE ZAMORA	LLAVALLOL	1836 E/HUSARE	Primaria	No	7	125	20 NO	No	1
601797	Buenos Aires	LOMAS DE ZAMORA	LLAVALLOL	1836 A 957	Secundaria	Si	4	284	12 SI	No	2
				MERCEDES (EX							
601798	Buenos Aires	LOMAS DE ZAMORA	LLAVALLOL	1836 POBLADOR	Secundaria	Si	17	784	50 SI	No	2
				MERCEDES Y							
601799	Buenos Aires	LOMAS DE ZAMORA	LLAVALLOL	1836 DOYHENA	Secundaria	Si	19	790	100 NO	No	2
601902	Buenos Aires	LOMAS DE ZAMORA	LLAVALLOL	1836 WILDE	Secundaria	Si	22	1030	100 SI	No	3
				MELBER Y							

601984	Buenos Aires	LOMAS DE ZAMORA	LLAVALLOL	SANTOS VEGA Y ANTARTID	Secundaria	Si	15	412	20 SI	No	2
611619	Buenos Aires	LOMAS DE ZAMORA	LLAVALLOL	A 1836 ARGENTIN VERGARA	Secundaria	Si	45	1293	150 SI	Si	1
600579	Buenos Aires	LOMAS DE ZAMORA	LOMAS DE ZAMORA	1832 1561 AVDA.HIP OLITO	Secundaria	Si	13	1093	50 SI	No	1
600617	Buenos Aires	LOMAS DE ZAMORA	LOMAS DE ZAMORA	1832 IRIGOYEN PIAGGIO Y	Secundaria	Si	24	1123	100 SI	No	3
600731	Buenos Aires	LOMAS DE ZAMORA	LOMAS DE ZAMORA	1832 GARONA CASTELLI	Secundaria	Si	14	623	50 SI	No	2
601636	Buenos Aires	LOMAS DE ZAMORA	LOMAS DE ZAMORA	E/ BELELLI 1832 Y SANTA	Secundaria	Si	16	436	20 SI	No	2
601638	Buenos Aires	LOMAS DE ZAMORA	LOMAS DE ZAMORA	L.SICILIAN 1828 O Y	Secundaria	Si	14	517	50 SI	No	2
601891	Buenos Aires	LOMAS DE ZAMORA	LOMAS DE ZAMORA	MOLINA 1832 ARROTEA	Secundaria	Si	18	793	100 SI	No	2
601892	Buenos Aires	LOMAS DE ZAMORA	LOMAS DE ZAMORA	Laprida 1832 1573	Secundaria	Si	10	188	10 SI	No	1
602084	Buenos Aires	LOMAS DE ZAMORA	LOMAS DE ZAMORA	BRUNO TAVARO E/ CAÑUELAS Y CAFAYATE	Jardín de infantes	Si	7	379	25 SI	No	1
602087	Buenos Aires	LOMAS DE ZAMORA	LOMAS DE ZAMORA	1832 3870 Villa OLMOS E/ IPARRAGUI	Primaria	Si	12	644	50 NO	No	2
602113	Buenos Aires	LOMAS DE ZAMORA	LOMAS DE ZAMORA	SAENZ ESQ.CASTR 1832 O 450	Secundaria	Si	22	1291	100 SI	No	2
602114	Buenos Aires	LOMAS DE ZAMORA	LOMAS DE ZAMORA	JOSE M 1832 PENNA Y	Primaria	Si	12	647	50 NO	No	2
602115	Buenos Aires	LOMAS DE ZAMORA	LOMAS DE ZAMORA	LAPRIDA E/SUCRE Y 1832 FRIAS 1650	Secundaria	Si	14	443	50 SI	No	2
602218	Buenos Aires	LOMAS DE ZAMORA	LOMAS DE ZAMORA	AV. H. YRIGOYEN E/COLOMB 1832 RES Y	Secundaria	Si	11	690	50 SI	No	1
602219	Buenos Aires	LOMAS DE ZAMORA	LOMAS DE ZAMORA	VIAMONTE E/ MATHEU Y 1832 MONS.	Secundaria	Si	9	236	10 SI	No	1
602259	Buenos Aires	LOMAS DE ZAMORA	LOMAS DE ZAMORA	CASTELLI 1832 816	Secundaria	Si	24	1304	100 SI	No	2
602308	Buenos Aires	LOMAS DE ZAMORA	LOMAS DE ZAMORA	LOS ROBLES E/JACARA NDAES Y P.BORRAC 1832 HOS 108	Primaria	Si	11	501	50 NO	No	2

				MUZZILLI								
Buenos Aires	602309	LOMAS DE ZAMORA	LOMAS DE ZAMORA	1832	ESTOCOLM	Secundaria	Si	15	765	50 SI	No	2
Buenos Aires	602310	LOMAS DE ZAMORA	LOMAS DE ZAMORA	1832	347 MASCAGNI	Secundaria	Si	20	783	100 SI	No	1
Buenos Aires	602311	LOMAS DE ZAMORA	LOMAS DE ZAMORA	1832	E/ GAONA TORRE	Primaria	Si	8	270	25 NO	No	2
Buenos Aires	602312	LOMAS DE ZAMORA	LOMAS DE ZAMORA	1832	2608 SANCHEZ	Secundaria	Si	22	627	25 SI	No	2
Buenos Aires	602313	LOMAS DE ZAMORA	LOMAS DE ZAMORA	1832	S/N LA	Primaria	Si	6	249	20 NO	No	13
Buenos Aires	602429	LOMAS DE ZAMORA	LOMAS DE ZAMORA	1832	FALCON RAMON	Secundaria	Si	10	90	10 SI	No	2
Buenos Aires	602430	LOMAS DE ZAMORA	LOMAS DE ZAMORA	1832	ESPANA CAMPOS	Jardín de infantes	Si	10	328	50 SI	No	2
Buenos Aires	602746	LOMAS DE ZAMORA	LOMAS DE ZAMORA	1832	Y LAMADRID	Secundaria	Si	19	989	100 SI	No	2
Buenos Aires	602837	LOMAS DE ZAMORA	LOMAS DE ZAMORA	1832	2672 QUESADA	Primaria	Si	12	624	50 NO	No	2
Buenos Aires	602841	LOMAS DE ZAMORA	LOMAS DE ZAMORA	1832	MIRO 2400	Secundaria	Si	17	2136	50 SI	No	2
Buenos Aires	602843	LOMAS DE ZAMORA	LOMAS DE ZAMORA	1832	360 VILLA	Secundaria	Si	18	890	100 SI	No	1
Buenos Aires	603337	LOMAS DE ZAMORA	LOMAS DE ZAMORA	1832	GIACHINO	Primaria	Si	20	875	100 NO	No	3
Buenos Aires	603389	LOMAS DE ZAMORA	LOMAS DE ZAMORA	1832	ALBERTINA	Secundaria	Si	16	838	50 NO	No	2
Buenos Aires	603446	LOMAS DE ZAMORA	LOMAS DE ZAMORA	1832	FELIPE	Secundaria	Si	10	280	10 SI	No	1
Buenos Aires	603450	LOMAS DE ZAMORA	LOMAS DE ZAMORA	1828	PALMA	Secundaria	Si	16	570	50 SI	No	2
Buenos Aires	603831	LOMAS DE ZAMORA	LOMAS DE ZAMORA	1832	PIAGGIO	Otro	Si	6	400	20 SI	No	3
Buenos Aires	611690	LOMAS DE ZAMORA	LOMAS DE ZAMORA	1832	CASTRO	Secundaria	Si	27	756	100 SI	Si	1

Buenos Aires	600240	LOMAS DE ZAMORA	TEMPERLEY	ANGEL GALLARDO	1834	ESQ	Secundaria	Si	13	670	50	SI	No	2
Buenos Aires	600468	LOMAS DE ZAMORA	TEMPERLEY	PERITO MORENO E/ CORREAY	1834	STA.M.DE	Secundaria	Si	20	448	20	SI	No	2
Buenos Aires	600542	LOMAS DE ZAMORA	TEMPERLEY	MONTECZ UMA E/ANCHORIS Y LA	1834	MADRESEL	Primaria	Si	12	531	50	NO	No	1
Buenos Aires	600543	LOMAS DE ZAMORA	TEMPERLEY	HORNERO Y	1834	CONCEPCI HEREDIA Y	Primaria	Si	18	402	20	NO	No	1
Buenos Aires	600544	LOMAS DE ZAMORA	TEMPERLEY	JURAMENT O 250 EL ZORZAL Y	1834	O 250	Primaria	Si	10	363	50	NO	No	1
Buenos Aires	600545	LOMAS DE ZAMORA	TEMPERLEY	SENILLOSA	1834	2093 VILLA	Secundaria	Si	13	562	50	SI	No	1
Buenos Aires	600546	LOMAS DE ZAMORA	TEMPERLEY	EL TREBOL	1834	Y MONROE	Primaria	Si	6	206	20	NO	No	1
Buenos Aires	600547	LOMAS DE ZAMORA	TEMPERLEY	TORDO Y	1834	HORNERO	Primaria	Si	12	384	50	NO	No	1
Buenos Aires	600898	LOMAS DE ZAMORA	TEMPERLEY	YATAY 500	1834	LA LOMA	Secundaria	Si	15	713	50	SI	No	1
Buenos Aires	600900	LOMAS DE ZAMORA	TEMPERLEY	AV.EVA	1834	PERON	Primaria	Si	12	659	50	NO	No	1
Buenos Aires	600958	LOMAS DE ZAMORA	TEMPERLEY	HIPOLITO YRIGOYEN	1834	10335	Primaria	Si	10	989	50	SI	No	1
Buenos Aires	601646	LOMAS DE ZAMORA	TEMPERLEY	B.DE IRIGOYEN E/14 DE	1834	JULIO Y	Secundaria	Si	33	999	100	SI	No	2
Buenos Aires	601647	LOMAS DE ZAMORA	TEMPERLEY	ALLEMAN DRI E/	1834	ARIÑO Y	Secundaria	Si	9	414	50	SI	No	2
Buenos Aires	601987	LOMAS DE ZAMORA	TEMPERLEY	SANTA	1834	MARIA DE	Secundaria	Si	25	1146	100	SI	No	2
Buenos Aires	601988	LOMAS DE ZAMORA	TEMPERLEY	AV EVA PERON Y	1834	ALBARRAC	Secundaria	Si	15	1108	50	SI	No	2
Buenos Aires	601989	LOMAS DE ZAMORA	TEMPERLEY	IND.GOME Z E/B.ENCAL	1834	ADA Y	Secundaria	Si	14	316	12	SI	No	1
Buenos Aires	602058	LOMAS DE ZAMORA	TEMPERLEY	LA MADRESEL VA 2550	1834	CABAÑA	Secundaria	Si	22	433	20	SI	No	1



				QUILMES E/ RAVEL Y NEGLIA 2305								
Buenos	LOMAS DE	TEMPERLE										
602059	Aires	ZAMORA	Y	1834	BARRIO	Secundaria	Si	7	283	25 SI	No	1
					AVENIDA MEEKS E/ GARIBALDI							
Buenos	LOMAS DE	TEMPERLE										
602428	Aires	ZAMORA	Y	1834	Y LAVALLE	Primaria	Si	12	487	50 NO	No	2
					GARIBALDI							
Buenos	LOMAS DE	TEMPERLE										
603398	Aires	ZAMORA	Y	1832	CARLOS Y	Secundaria	Si	12	427	50 SI	No	2
					HEREDIA Y JURAMENT							
Buenos	LOMAS DE	TEMPERLE										
603625	Aires	ZAMORA	Y	1834	O 250	Secundaria	Si	6	150	20 SI	No	1
					EL TORDO E/ ZORZAL Y							
Buenos	LOMAS DE	TEMPERLE										
611298	Aires	ZAMORA	Y	1834	GOLONDRI	Secundaria	Si	30	625	100 SI	Si	1
					LAVALLE							
Buenos	LOMAS DE	TEMPERLE										
613103	Aires	ZAMORA	Y	1834	801	Secundaria	Si	13	248	25 SI	Si	1
					PRINGLES							
Buenos	LOMAS DE	TEMPERLE										
613104	Aires	ZAMORA	Y	1834	27	Secundaria	Si	47	1212	150 SI	Si	1
					SAN BLAS							
Buenos	LOMAS DE	TURDERA										
601990	Aires	ZAMORA		1834	309	Secundaria	Si	16	643	50 SI	No	1
					SANTA							
Buenos	LOMAS DE	TURDERA										
602072	Aires	ZAMORA		1834	TERESA Y	Secundaria	Si	11	750	50 SI	No	2
					SAN BLAS							
Buenos	LOMAS DE	TURDERA										
602073	Aires	ZAMORA		1834	350	Primaria	Si	18	309	12 NO	No	1
					PIO							
Buenos	LOMAS DE	VILLA										
602743	Aires	ZAMORA		1832	RECONDO	Primaria	Si	14	548	50 NO	No	2
					AZAMOR							
Buenos	LOMAS DE	VILLA										
602832	Aires	ZAMORA		1832	ESQ.	Secundaria	Si	14	565	50 SI	No	1
					PILAR Y							
Buenos	LOMAS DE	VILLA										
602844	Aires	ZAMORA		1831	DARWIN	Primaria	Si	12	479	50 NO	No	1
					ISLANDIA E/ MORAZAN Y FILARDI							
Buenos	LOMAS DE	VILLA										
602845	Aires	ZAMORA		1829	PARAJE LA	Secundaria	Si	15	752	50 SI	No	1
					LARRAZAB							
Buenos	LOMAS DE	VILLA										
603483	Aires	ZAMORA		1832	AL Y	Primaria	Si	11	397	50 NO	No	2
					PIO							
Buenos	LOMAS DE	VILLA										
611787	Aires	ZAMORA		1831	BAROJA Y	Secundaria	Si	23	435	50 SI	Si	1
					AVDA MITRE E/ BORZANI Y							
Buenos	MAGDALE	ATALAYA										
600243	Aires	NA		1913	AV.	Primaria	Si	8	90	10 NO	No	2
					S/N S/N							
Buenos	MAGDALE	BARTOLO										
600168	Aires	NA		1911	PARAJE EL PORTEÑO	Secundaria	Si	8	524	25 SI	No	1
					RUTA 11							
Buenos	MAGDALE	EMPALME										
600245	Aires	NA		1913	E/7 Y 8 S/N	Secundaria	Si	6	159	20 SI	No	1

			RUTA									
			PROV. 54-									
			KM 13 S/N									
Buenos	MAGDALE	GENERAL										
612862	Aires	NA	MANSILLA	1911	ESTACION	Secundaria	Si	16	409	50 SI	Si	1
Buenos	MAGDALE	MAGDALE										
600241	Aires	NA	NA	1913	Y BRENAN	Secundaria	Si	20	733	100 SI	No	2
Buenos	MAGDALE	MAGDALE										
600242	Aires	NA	NA	1913	DOLORES Y	Secundaria	Si	8	225	10 SI	No	2
Buenos	MAGDALE	MAGDALE										
600244	Aires	NA	NA	1913	MARTIN Y	Secundaria	Si	8	311	25 SI	No	1
Buenos	MAGDALE	MAGDALE										
603888	Aires	NA	NA	1913	PARAJE	Secundaria	Si	14	1	20 SI	No	1
Buenos	MAGDALE	MAGDALE										
611540	Aires	NA	NA	1913	PATRIA	Secundaria	Si	26	380	50 SI	Si	1
Buenos	MAGDALE	ROBERTO										
614186	Aires	NA	PAYRO	0	vecina n°5	Secundaria	Si	6	80	10 SI	Si	1
Buenos		LAS										
602048	Aires	MAIPU	ARMAS	7173	S. 845	Secundaria	Si	6	162	20 SI	No	1
Buenos												
600436	Aires	MAIPU	MAIPU	7160	CASTEX	Primaria	Si	6	102	10 NO	No	1
Buenos												
600437	Aires	MAIPU	MAIPU	7160	ENCIA 328	Secundaria	Si	19	1118	100 SI	No	2
Buenos												
600439	Aires	MAIPU	MAIPU	7119	DOMINGO	Primaria	Si	4	17	2 NO	No	1
Buenos												
602047	Aires	MAIPU	MAIPU	7160	SARMIENT	Primaria	Si	8	72	10 NO	No	2
Buenos												
602049	Aires	MAIPU	MAIPU	7160	LAGUNA	Primaria	Si	5	21	3 NO	No	1
Buenos												
602050	Aires	MAIPU	MAIPU	7160	ESPANA	Secundaria	Si	9	123	20 SI	No	2
Buenos												
603901	Aires	ARGENTIN	POLVORIN	0	GUTIERREZ	Secundaria	Si	6	137	20 SI	No	1
Buenos												
603119	Aires	MONTE	ABBOTT	7228	SAN	Primaria	Si	8	102	10 NO	No	1
Buenos												
603824	Aires	MONTE	ABBOTT	7228	O Y CRAIG	Secundaria	Si	6	85	10 SI	No	2
Buenos												
600113	Aires	MONTE	MIGUEL	7220	SOLER 150	Primaria	Si	15	558	50 NO	No	1

600114	Buenos Aires	MONTE	SAN MIGUEL	LUJAN 7220 ESQ.	Primaria	Si	6	174	20 NO	No	1
600432	Buenos Aires	MONTE	SAN MIGUEL	BELGRANO 7220 Y ROJAS	Secundaria	Si	14	475	50 SI	No	1
601575	Buenos Aires	MONTE	SAN MIGUEL	7220 CUARTEL I MARTIN	Secundaria	Si	17	538	50 SI	No	1
601850	Buenos Aires	MONTE	SAN MIGUEL DEL MONTE	7220 F. DE RUTA 41	Secundaria	Si	11	166	20 SI	No	1
601851	Buenos Aires	MONTE	SAN MIGUEL	7220 S/N EL LAURA	Secundaria	Si	11	510	50 SI	No	2
611602	Buenos Aires	MONTE	SAN MIGUEL DEL	7220 O 1198	Secundaria	Si	10	212	25 SI	Si	1
601541	Buenos Aires	MONTE HERMOSO	MONTE HERMOSO	SANTA CLARA DEL MAR Y NECOCHEA 8153 S/N SAUCE RIO	Primaria	Si	3	37	5 NO	No	1
601542	Buenos Aires	MONTE HERMOSO	MONTE HERMOSO	SALADO ESQ. 8153 JURAMENT	Primaria	Si	11	265	10 NO	No	1
601543	Buenos Aires	MONTE HERMOSO	MONTE HERMOSO	PEDRO DE MENDOZA 8153	Primaria	Si	9	468	50 NO	No	1
601544	Buenos Aires	MONTE HERMOSO	MONTE HERMOSO	Nélida Fossatty 8153	Secundaria	Si	11	403	50 SI	No	2
601545	Buenos Aires	MONTE HERMOSO	MONTE HERMOSO	LEGH II ESQUINA 8153 RIO	Secundaria	Si	3	105	10 SI	No	1
603782	Buenos Aires	MONTE HERMOSO	MONTE HERMOSO	RIO SALADO ESQ. 8153 JURAMENT	Secundaria	Si	6	137	20 SI	No	1
612057	Buenos Aires	MONTE HERMOSO	MONTE HERMOSO	RIO 8153 IGUAZU	Secundaria	Si	3	77	10 SI	Si	1
601269	Buenos Aires	MORON	CASTELAR	MARTÍN IRIGOYEN (E/ ANATOLE FRANCE Y GUSTAVO TRINIDAD E/ M. 1712	Secundaria	Sin información	6	207	20 SI	No	2
600494	Buenos Aires	NAVARRO	JOSE JUAN ALMEYRA	BLANCA Y 6603 QUINTANA	Secundaria	Si	4	60	6 SI	No	1
600398	Buenos Aires	NAVARRO	LAS MARIANAS	CALLE 13 6607 E/ 4 Y 6	Secundaria	Si	9	150	20 SI	No	1
600217	Buenos Aires	NAVARRO	NAVARRO	CIRCUNVA 6605 LACION Y	Primaria	Si	6	138	20 NO	No	1
601822	Buenos Aires	NAVARRO	NAVARRO	19 E/ 42 Y 6605 46 S/N	Primaria	Si	7	175	20 NO	No	1
601858	Buenos Aires	NAVARRO	NAVARRO	7 Y 36 624 SECCION 6605 QUINTAS	Primaria	Si	8	196	10 NO	No	1

Buenos				109 E/ 22 Y							
601930	Aires	NAVARRO	NAVARRO	6605 24 49	Primaria	Si	12	488	50 NO	No	2
	Buenos			28							
602907	Aires	NAVARRO	NAVARRO	6605 ESQUINA 5	Secundaria	Si	10	180	20 SI	No	1
612373	Buenos	NAVARRO	NAVARRO	6605 18 350	Secundaria	Si	20	377	50 SI	Si	1
	Buenos			RUTA							
	Buenos			PROVINCIA							
612374	Aires	NAVARRO	NAVARRO	6605 L 40 -	Secundaria	Si	8	126	20 SI	Si	1
	Buenos			SANTA FE							
	Buenos		VILLA	E/LA RIOJA							
601845	Aires	NAVARRO	MOLL	6627 Y	Secundaria	Si	6	173	20 SI	No	1
	Buenos	OLAVARRI	BLANCAGR								
600354	Aires	A	ANDE	7400 S/N S/N	Primaria	Si	2	18	2 NO	No	1
	Buenos	OLAVARRI	COLONIA	JUAN							
602627	Aires	A	HINOJO	7318 SHARLE	Otro	Si	15	314	12 NO	No	2
	Buenos	OLAVARRI	COLONIA	CALLE 10 Y							
602628	Aires	A	HINOJO	7318 13 S/N	Primaria	Si	13	360	12 NO	No	1
	Buenos		COLONIA	SAN							
	Buenos	OLAVARRI	SAN	MARTIN E/							
601162	Aires	A	MIGUEL	7403 MAYO Y 9	Secundaria	Si	6	396	20 SI	No	1
611247	Buenos	OLAVARRI	ESPIGAS	6561 7 ESQ. 6	Secundaria	Si	7	92	10 SI	Si	1
	Buenos	OLAVARRI		AV.14 y							
602629	Aires	A	HINOJO	7318 Calle 5 S/N	Secundaria	Si	9	310	50 SI	No	1
	Buenos	OLAVARRI	LOMA	ISABEL							
	Buenos	A	NEGRA	MOZZI 849							
601233	Aires	A	NEGRA	VILLA							
	Buenos	OLAVARRI	OLAVARRI	7436 ALFREDO	Primaria	Si	12	230	10 NO	No	1
	Buenos	OLAVARRI	OLAVARRI	CUARTEL							
600232	Aires	A	A	7400 XIV S/N LA	Primaria	Si	2	8	2 NO	No	1
	Buenos	OLAVARRI	OLAVARRI	CUARTEL II							
600355	Aires	A	A	7400 S/N	Primaria	Si	2	15	2 NO	No	1
	Buenos	OLAVARRI	OLAVARRI	S/N							
600356	Aires	A	A	7400 ESTACION	Primaria	Si	2	4	2 NO	No	1
	Buenos	OLAVARRI	OLAVARRI	RUTA 226 -							
600358	Aires	A	A	KM. 330							
	Buenos	OLAVARRI	OLAVARRI	7400 S/N SAN	Primaria	Si	2	5	2 NO	No	1
	Buenos	OLAVARRI	OLAVARRI	CUARTEL							
600359	Aires	A	A	XIX S/N							
	Buenos	OLAVARRI	OLAVARRI	7400 SANQUILE	Primaria	Si	2	6	2 NO	No	1
	Buenos	OLAVARRI	OLAVARRI	SARGENTO							
600749	Aires	A	A	CABRAL E/							
	Buenos	OLAVARRI	OLAVARRI	ALSINA Y							
600750	Aires	A	A	7400 LAVALLE	Primaria	Si	25	483	20 NO	No	2
	Buenos	OLAVARRI	OLAVARRI	BELGRANO							
	Buenos	OLAVARRI	OLAVARRI	7400 3050	Primaria	Si	19	587	100 NO	No	2
	Buenos	OLAVARRI	OLAVARRI	AV.							
600751	Aires	A	A	PRESIDENT							
	Buenos	OLAVARRI	OLAVARRI	E PERON E							
	Buenos	OLAVARRI	OLAVARRI	7400 ISLAS	Primaria	Si	12	422	50 NO	No	1
	Buenos	OLAVARRI	OLAVARRI	BOLIVAR Y							
	Buenos	OLAVARRI	OLAVARRI	BETTY							
	Buenos	OLAVARRI	OLAVARRI	ROCCA DE							
600752	Aires	A	A	SCHWINDT							
	Buenos	OLAVARRI	OLAVARRI	7400 2292 VILLA	Secundaria	Si	10	231	10 NO	No	2

600760	Buenos Aires	OLAVARRI A	OLAVARRI A	España Jardín de 7400 2267	Si	12	192	10 SI	No	2
600765	Buenos Aires	OLAVARRI A	OLAVARRI A	9 DE JULIO 7400 E/98 Y 100	Secundaria Si	22	3000	100 SI	No	2
600766	Buenos Aires	OLAVARRI A	OLAVARRI A	BELGRANO 7400 1030	Secundaria Si	6	162	20 SI	No	1
600816	Buenos Aires	OLAVARRI A	OLAVARRI A	DEAN 7400 FUNES	Primaria Si	10	538	50 NO	No	1
600924	Buenos Aires	OLAVARRI A	OLAVARRI A	ITUZAING O SUR Y CAMINO A BCA. 7400 CHICA S/N	Primaria Si	5	54	6 NO	No	1
601097	Buenos Aires	OLAVARRI A	OLAVARRI A	CUARTEL III S/N PARAJE 7400 CAMPO	Primaria No	2	5	2 NO	No	1
601176	Buenos Aires	OLAVARRI A	OLAVARRI A	GENERAL PAZ E/ BERNADI Y J.M.DE 7400 ROSAS	Primaria Si	4	34	5 NO	No	1
601805	Buenos Aires	OLAVARRI A	OLAVARRI A	CUARTEL X 7412 S/N SANTA	Primaria Si	3	42	5 NO	No	1
602457	Buenos Aires	OLAVARRI A	OLAVARRI A	7400 DORREGO	Primaria Si	15	450	20 NO	No	2
602471	Buenos Aires	OLAVARRI A	OLAVARRI A	LAVALLE Y ROQUE 7400 SAENZ	Secundaria No	18	600	100 SI	No	2
602472	Buenos Aires	OLAVARRI A	OLAVARRI A	R.S. PEÑA 7400 Y LAVALLE	Secundaria Si	27	700	25 SI	No	2
602473	Buenos Aires	OLAVARRI A	OLAVARRI A	SAN 7400 MARTIN	Secundaria Si	25	900	100 SI	No	2
602474	Buenos Aires	OLAVARRI A	OLAVARRI A	BERUTTI Y 7400 MASUCHI	Secundaria Si	15	350	12 SI	No	2
602483	Buenos Aires	OLAVARRI A	OLAVARRI A	RIVADAVIA E/ AZOPARD 7400 O Y	Primaria Si	11	470	50 NO	No	1
602489	Buenos Aires	OLAVARRI A	OLAVARRI A	AVDA. ALBERDI Y DE LOS TRABAJAD 7400 ORES S/N	Primaria No	6	107	12 NO	No	1
602490	Buenos Aires	OLAVARRI A	OLAVARRI A	PIEDRAS Y 7400 DEL VALLE	Secundaria Si	8	253	25 SI	No	1
602491	Buenos Aires	OLAVARRI A	OLAVARRI A	AYACUCH O Y SAENZ 7400 PEÑA 3493	Primaria Si	8	257	25 NO	No	1
602529	Buenos Aires	OLAVARRI A	OLAVARRI A	URQUIZA Y BOLIVAR 2354 7400 BARRIO	Primaria Si	11	576	50 NO	No	1
602530	Buenos Aires	OLAVARRI A	OLAVARRI A	LAPRIDA Y 7400 FASSINA	Secundaria Si	18	505	20 SI	No	1
602531	Buenos Aires	OLAVARRI A	OLAVARRI A	MITRE Y 7400 ESPAÑA	Primaria Si	7	268	25 NO	No	1



Buenos Aires	PATAGON ES	CARMEN DE PATAGON CARMEN DE	ROCA (E/ BYNON Y ELSEGODO	Secundaria	Si	15	186	10 SI	No	2
Buenos Aires	PATAGON ES	PATAGON ES	CELEDONI O MIGUEL E/P. ROJAS	Secundaria	Si	12	339	12 SI	No	1
Buenos Aires	PATAGON ES	CARMEN DE CARMEN DE	8504 Y LUIS PI SAN LORENZO	Secundaria	Si	15	939	50 SI	No	1
Buenos Aires	PATAGON ES	DE PATAGON CARMEN DE	RIVADAVIA E/ ALSINA	Otro	Si	9	900	50 SI	No	2
Buenos Aires	PATAGON ES	DE PATAGON CARMEN DE	RUTA NACIONAL N° 3	Secundaria	Si	7	76	10 SI	Si	1
Buenos Aires	PATAGON ES	PATAGON ES	LEBLANC E/AEROCL UB Y	Secundaria	Si	9	183	20 SI	Si	1
Buenos Aires	PATAGON ES	CARMEN DE	8504 CALEDONI 25 DE	Secundaria	Si	12	249	10 NO	No	1
Buenos Aires	PATAGON ES	JUAN A. PRADERE	8504 MAYO 485	Primaria	Si	6	126	20 NO	No	1
Buenos Aires	PATAGON ES	JUAN A. PRADERE	8255 3 132	Secundaria	Si	3	40	5 SI	No	1
Buenos Aires	PATAGON ES	PRADERE DON	8142 6 y 50	Secundaria	Si	6	90	10 SI	No	1
Buenos Aires	PATAGON ES	STROEDER	8508 BOSCO BELGRANO	Secundaria	Si	4	127	12 SI	No	1
Buenos Aires	PATAGON ES	STROEDER	Y 8508 PATAGON 25 DE	Secundaria	Si	6	77	10 NO	No	1
Buenos Aires	PATAGON ES	STROEDER	MAYO (E/ STROEDER	Primaria	Si	11	468	50 SI	No	3
Buenos Aires	PEHUAJO	VILLALON GA	8512 ESQ. LOS ROQUE	Secundaria	Si	6	152	20 SI	No	1
Buenos Aires	PEHUAJO	FRANCISCO	6472 SAENZ SARMIENT	Secundaria	Si	3	130	10 SI	No	2
Buenos Aires	PEHUAJO	JUAN JOSE PASO	6474 O 208 CARLOS	Primaria	Si	7	162	20 SI	No	1
Buenos Aires	PEHUAJO	JUAN JOSE PASO	6474 PELLEGRIN GUIDO	Secundaria	Si	5	155	20 SI	No	1
Buenos Aires	PEHUAJO	JUAN JOSE PASO	SPANO E/ SAN MARTIN Y	Secundaria	Si	4	64	10 NO	No	2
Buenos Aires	PEHUAJO	MADERO	6472 LA RIOJA JOSE HERNANDEZ Y	Primaria	Si	4	68	10 SI	No	1
Buenos Aires	PEHUAJO	MAGDALA	BENJAMIN LOZA. 82	Secundaria	Si	6	101	10 SI	Si	1
Buenos Aires	PEHUAJO	MAGDALA MONES	6451 QUINTA Dardo	Secundaria	Si	5	204	20 SI	No	1
Buenos Aires	PEHUAJO	CAZON	6469 Rocha 341	Secundaria	Si					

Buenos			MONES	GRAL.							
602950	Aires	PEHUAJO	CAZON	6469 URQUIZA	Secundaria	Si	9	183	6 SI	No	1
Buenos			NUEVA	PAYSANDU							
603902	Aires	PEHUAJO	PLATA	6451 Y PALMA	Secundaria	Si	5	30	3 NO	No	1
600312	Buenos	PEHUAJO	PEHUAJO	6450 ALSINA	Otro	Si	17	449	20 SI	No	2
Buenos				CHASSAIN							
600313	Aires	PEHUAJO	PEHUAJO	6450 G 1059	Primaria	Si	6	189	20 NO	No	1
Buenos				JOSE							
Buenos				HERNAND							
600325	Aires	PEHUAJO	PEHUAJO	6450 EZ 250	Secundaria	Si	28	2266	100 SI	No	2
Buenos				GORRITI Y							
600946	Aires	PEHUAJO	PEHUAJO	6450 BALCARCE	Primaria	No	6	70	10 NO	No	1
Buenos				JULIO							
Buenos				ARGENTIN							
601739	Aires	PEHUAJO	PEHUAJO	6476 S/N SAN	Primaria	Si	4	52	6 NO	No	1
Buenos				ARTIGAS							
Buenos				E/ ALSINA							
601740	Aires	PEHUAJO	PEHUAJO	6450 Y MITRE	Primaria	Si	12	642	50 NO	No	2
601741	Buenos	PEHUAJO	PEHUAJO	6450 ARTIGAS	Primaria	Si	9	469	50 NO	No	1
Buenos				CLEMENTE							
601742	Aires	PEHUAJO	PEHUAJO	6450 GRAND	Secundaria	Si	9	267	10 SI	No	1
Buenos				Dean							
601768	Aires	PEHUAJO	PEHUAJO	6450 Funes 610	Secundaria	Si	9	163	20 SI	No	1
Buenos				MANSILLA							
601769	Aires	PEHUAJO	PEHUAJO	6450 Y LEON XIII	Primaria	Si	8	400	25 NO	No	1
602817	Buenos	PEHUAJO	PEHUAJO	6450 ALSINA	Otro	Si	16	608	50 SI	No	1
Buenos				ANDRADE							
602818	Aires	PEHUAJO	PEHUAJO	6450 OBLIGADO	Primaria	Si	6	250	20 NO	No	1
Buenos				ALEM Y							
602819	Aires	PEHUAJO	PEHUAJO	6450 GODOY	Otro	Si	17	1200	50 SI	No	2
Buenos				Deán							
Buenos				Funes y							
602820	Aires	PEHUAJO	PEHUAJO	6450 Manuel	Secundaria	Si	6	610	20 SI	No	1
Buenos				DR.							
602821	Aires	PEHUAJO	PEHUAJO	6450 BOGLIANO	Primaria	Si	3	49	5 NO	No	1
Buenos				E. DEL							
602933	Aires	PEHUAJO	PEHUAJO	6450 CAMPO	Secundaria	No	21	1000	100 SI	No	2
602944	Buenos	PEHUAJO	PEHUAJO	6450 MITRE 158	Otro	Si	7	130	20 SI	No	2
Buenos				ROQUE							
Buenos				SAENZ							
Buenos				PEÑA Y							
602948	Aires	PEHUAJO	PEHUAJO	6472 SARMIENT	Primaria	Si	5	95	10 NO	No	1
Buenos				GORRITI Y							
603598	Aires	PEHUAJO	PEHUAJO	6450 BALCARCE	Secundaria	Si	3	68	10 SI	No	1
Buenos				PERITO							
603838	Aires	PEHUAJO	PEHUAJO	6450 MORENO	Primaria	Si	12	526	50 NO	No	2
Buenos				PERITO							
612880	Aires	PEHUAJO	PEHUAJO	6450 MORENO	Secundaria	Si	15	347	50 SI	Si	1
Buenos				RUTA NAC							
Buenos				5 KM.							
613070	Aires	PEHUAJO	PEHUAJO	6450 356,5 S/N	Secundaria	Si	7	130	20 SI	Si	1



				SARMIENT O E/ BELGRANO								
Buenos	PELLEGRIN	BOCAYUV										
600467	Aires	I	A	6348	Y SAN	Primaria	Si	5	23	3 NO	No	1
600486	Buenos	PELLEGRIN	PELLEGRIN	6346	ROCA 88	Primaria	Si	7	379	25 SI	No	1
				MORENO E/ ROCA Y								
Buenos	PELLEGRIN	PELLEGRIN										
602003	Aires	I	I	6346	UGARTE	Secundaria	Si	3	106	10 SI	No	1
				RUTA NACIONAL								
Buenos	PELLEGRIN	PELLEGRIN										
611637	Aires	I	I	6346	N.5	Secundaria	Si	7	119	12 SI	Si	1
				DISCEPOL O Y								
Buenos	PRESIDENT											
602235	Aires	E PERON	GUERNICA	1862	O Y	Primaria	Si	10	765	50 NO	No	1
				CACIQUE AGOSTO								
Buenos												
600228	Aires	PUAN	AGOSTO	8225	PINCEN	Primaria	Si	2	18	2 NO	No	1
				Zona Rural AGOSTO								
Buenos												
613878	Aires	PUAN	AGOSTO	0	La	Secundaria	Si	7	50	5 SI	Si	1
				ADELA NEUMANN y JOSÉ HERNAND EZ 283								
Buenos			BORDENA									
602329	Aires	PUAN	VE	8187	BORDENA	Secundaria	Si	6	88	10 SI	No	1
				A. NEUMANN								
Buenos			BORDENA									
602330	Aires	PUAN	VE	8187	Y SAN	Primaria	Si	6	69	10 NO	No	1
				CONGRES RIVADAVIA								
Buenos			DARREGUE									
600227	Buenos	PUAN	DARREGUE	8183	CONGRES	Secundaria	Si	7	70	10 SI	No	1
				E/ESPAÑA IRA								
Buenos			DARREGUE									
601040	Aires	PUAN	IRA	8183	E ITALIA 41	Primaria	Si	6	416	20 SI	No	1
				JUAN JOSE IRA								
Buenos			DARREGUE									
601618	Aires	PUAN	IRA	8183	PASO 287	Secundaria	Si	6	220	20 SI	No	1
				DE LA BANDERA ZONA								
Buenos			ERIZE									
600681	Aires	PUAN	ERIZE	8181	RURAL S/N	Primaria	Si	2	18	2 NO	No	1
				JOSE M. PUAN								
Buenos			PUAN									
600679	Aires	PUAN	PUAN	8180	JUANENA	Secundaria	Si	5	94	10 SI	No	1
				BELGRANO PUAN								
Buenos			PUAN									
600680	Aires	PUAN	PUAN	8180	550 PUAN	Secundaria	Si	8	238	10 SI	No	2
				AVDA.ALE M ESQ. PUAN								
Buenos			PUAN									
613088	Aires	PUAN	PUAN	8180	NECOCHEA	Secundaria	Si	12	129	20 SI	Si	1
				RIVADAVIA E/ LA SAN								
Buenos			SAN									
600275	Aires	PUAN	GERMAN	8124	PAMPA Y	Secundaria	Si	4	36	5 SI	No	4
				SAN MARTIN Y								
Buenos			VILLA IRIS									
600274	Aires	PUAN	VILLA IRIS	8126	AVELLANE	Primaria	Si	5	146	20 SI	No	1
				1921 6 E/ 9 y 10 PIPINAS								
Buenos			PIPINAS									
600164	Buenos	PUNTA	PIPINAS	1921	6 E/ 9 y 10	Secundaria	Si	11	193	10 SI	No	2
				RUTA N°11 INDIO								
Buenos			INDIO									
600167	Aires	INDIO	INDIO	1917	Y	Secundaria	Si	6	133	20 SI	No	1
				VERONICA 30 E/ 39 Y								
Buenos			VERONICA									
600169	Buenos	PUNTA	VERONICA	1917	31 1448	Otro	Si	9	400	50 SI	No	1
				DIAG. 49 S/N LA								
Buenos			VERONICA									
601538	Aires	PUNTA	VERONICA	1917	S/N LA	Secundaria	Si	6	241	20 SI	No	1

				CALLE 31 Y CIRCUNVA							
601539	Buenos Aires	PUNTA INDIO	VERONICA	1917 LACION 12	Secundaria	Si	12	650	50 SI	No	2
601702	Buenos Aires	PUNTA	VERONICA	1917 27 ESQ. 32	Primaria	Si	13	634	50 NO	No	1
603207	Buenos Aires	PUNTA INDIO	VERONICA	1917 E/DIAG.49 BASE	Secundaria	Si	7	57	6 SI	No	1
612826	Buenos Aires	PUNTA INDIO	VERONICA	1917 AL PUNTA MONTEVID	Secundaria	Si	6	127	20 SI	Si	1
602927	Buenos Aires	QUILMES	BERNAL OESTE	1876 LAVALLE Y AV. SAN MARTIN E/ PASO Y	Otro	Si	10	150	20 NO	No	2
600595	Buenos Aires	RAUCH	RAUCH	7203 CONESA SAN	Secundaria	Si	7	103	12 SI	No	1
600596	Buenos Aires	RAUCH	RAUCH	7203 MARTIN	Secundaria	Si	3	275	10 SI	No	1
600597	Buenos Aires	RAUCH	RAUCH	7203 LAVALLE MATHEU E/ AV. SAN MARTIN Y	Primaria	Si	8	94	10 NO	No	1
601701	Buenos Aires	RAUCH	RAUCH	7203 LETAMEN LETAMEN	Primaria	Si	12	564	50 NO	No	1
602165	Buenos Aires	RAUCH	RAUCH	7203 DI 694 CORONEL	Primaria	Si	10	397	50 NO	No	2
611085	Buenos Aires	RAUCH	RAUCH	7203 SUAREZ	Secundaria	Si	10	142	20 SI	Si	1
611673	Buenos Aires	RAUCH	RAUCH	7203 EST.MIRAN CACHAU E/	Secundaria	Si	7	108	12 SI	Si	1
601602	Buenos Aires	RIVADAVIA	AMERICA	6237 LAVALLE Y JORGE NELSON PONCE e	Primaria	Si	8	122	12 NO	No	1
612856	Buenos Aires	RIVADAVIA	AMERICA FORTIN OLAVARRI	6237 ROMARIZ SAN MARTIN Y	Secundaria	Si	11	186	20 SI	Si	1
601601	Buenos Aires	RIVADAVIA	A FORTIN OLAVARRI	6403 DIAG. NICOLAS OLAVARRI	Secundaria	Si	7	141	20 SI	No	1
611862	Buenos Aires	RIVADAVIA	A	6403 A S/N SAN	Secundaria	Si	7	92	10 SI	Si	1
601605	Buenos Aires	RIVADAVIA	RIVADAVIA	6237 MARTIN Y SARMIENT O E/	Primaria	Si	9	293	50 NO	No	1
601604	Buenos Aires	RIVADAVIA	T ROOSEVEL	6403 PERON Y IRIGOYEN Y	Secundaria	Si	5	55	6 SI	No	1
600985	Buenos Aires	ROQUE	CARLOS PEREZ	7247 SARMIENT	Secundaria	Si	5	124	20 SI	No	1
613837	Buenos Aires	ROQUE	EL	7245 CUARTEL II CUARTEL	Secundaria	Si	1	1	2 SI	Si	1
600423	Buenos Aires	ROQUE	LA PEREZ	7245 VIII S/N CUARTEL II	Primaria	Si	2	10	2 NO	No	1
600301	Buenos Aires	ROQUE	ROQUE	7245 S/N LA PAZ	Primaria	Si	2	15	2 NO	No	1
600329	Buenos Aires	ROQUE	PEREZ PEREZ	7245 S/N EL CUARTEL V	Primaria	Si	2	15	2 NO	No	1

Buenos Aires	ROQUE PEREZ	ROQUE PEREZ	CUARTEL II 7245 S/N LA PAZ ALSINA Y	Primaria	Si	2	18	2 NO	No	1
Buenos Aires	ROQUE PEREZ	ROQUE PEREZ	BELGRANO 7245 1291 ALSINA Y GÜEMES S/N	Secundaria	Si	17	591	50 SI	No	2
Buenos Aires	ROQUE PEREZ	ROQUE PEREZ	BARRIO 7245 MARTIN	Secundaria	Si	8	192	10 SI	No	1
Buenos Aires	ROQUE PEREZ	ROQUE PEREZ	CUARTEL 7245 VI	Primaria	Si	2	3	2 NO	No	1
Buenos Aires	ROQUE PEREZ	ROQUE PEREZ	CUARTEL V S/N JUAN TRONCONI	Primaria	Si	5	7	2 NO	No	1
Buenos Aires	ROQUE PEREZ	ROQUE PEREZ	9 DE JULIO E/LARRAB URU Y	Secundaria	Si	13	752	50 SI	No	1
Buenos Aires	ROQUE PEREZ	ROQUE PEREZ	SARMIENT 7245 O Y	Primaria	Si	9	467	50 NO	No	1
Buenos Aires	ROQUE PEREZ	ROQUE PEREZ	B. MITRE Y 7245 AUSSEDAT	Secundaria	Si	10	238	25 SI	Si	1
Buenos Aires	ABRA DEL HINOJO	ABRA DEL HINOJO	PARAJE ABRA DEL HINOJO	Primaria	Si	2	5	2 NO	No	1
Buenos Aires	ARROYO	ARROYO	AVDA. CASEY	Secundaria	Si	7	115	12 SI	No	2
Buenos Aires	SAAVEDRA CORTO	SAAVEDRA CORTO	8170 (ESQ. DIP. SARMIENT	Secundaria	Si	3	12	2 NO	No	1
Buenos Aires	SAAVEDRA SAN	SAAVEDRA SAN	8164 O s/n GRAL.PAZ Y	Primaria	Si	2	18	2 NO	No	1
Buenos Aires	SAAVEDRA DUFAUR	SAAVEDRA DUFAUR	8164 ACONCAG BELGRANO ESQ.	Primaria	Si	6	75	10 NO	No	2
Buenos Aires	ESPARTILL AR	ESPARTILL AR	NAMUNCU 8171 RA 225 BELGRANO	Primaria	Si	6	98	10 SI	No	1
Buenos Aires	SAAVEDRA AR	SAAVEDRA AR	Y C. Y. 8171 ALVAREZ	Secundaria	Si	5	11	2 NO	No	1
Buenos Aires	SAAVEDRA GOYENA	SAAVEDRA GOYENA	8175 LA ESPAÑA	Primaria	Si	7	55	6 NO	No	1
Buenos Aires	SAAVEDRA GOYENA	SAAVEDRA GOYENA	8175 (ESQ. A. AVDA. EL	Primaria	Si	7	113	12 SI	Si	1
Buenos Aires	SAAVEDRA GOYENA	SAAVEDRA GOYENA	8175 PAREDON ALSINA (E/CASEY Y	Secundaria	Si	15	428	20 NO	No	1
Buenos Aires	SAAVEDRA PIGÜE	SAAVEDRA PIGÜE	8170 BELGRANO AVENIDA AVELLANE	Primaria	Si	7	363	25 SI	No	2
Buenos Aires	SAAVEDRA PIGÜE	SAAVEDRA PIGÜE	8170 DA 185	Secundaria	Si					

Buenos		ZONA RURAL COLONIA NUEVA								
600075	Aires	SAAVEDRA PIGÜE	8170 S/N	Primaria	Si	5	55	6 NO	No	1
Buenos		AVDA. CASEY Y								
600076	Aires	SAAVEDRA PIGÜE	8170 BUENOS	Secundaria	Si	9	86	10 SI	No	1
Buenos		LUCIO V. LOPEZ								
602454	Aires	SAAVEDRA PIGÜE	8170 (ESQ. FRANCIA	Primaria	Si	9	245	10 NO	No	1
Buenos		ESQ.								
611450	Aires	SAAVEDRA PIGÜE	8170 PELLEGRIN	Secundaria	Si	21	353	50 SI	Si	1
600077	Buenos	SAAVEDRA SAAVEDRA	8174 BELGRANO	Secundaria	Si	7	135	20 SI	No	1
Buenos		RONDEAU								
602455	Aires	SAAVEDRA SAAVEDRA	8174 Y MORENO	Secundaria	Si	9	543	50 SI	No	1
Buenos		PELLEGRIN I (E/								
602758	Aires	SAAVEDRA SAAVEDRA	8174 SAN URQUIZA Y	Primaria	Si	6	117	12 NO	No	2
Buenos		ALVAREZ								
600969	Aires	SALADILLO DE	7267 O Y	Primaria	No	6	84	10 NO	No	1
611811	Buenos	SALADILLO CAZON	7265 Cuartel IV	Secundaria	Si	7	129	20 SI	Si	1
Buenos		DEL RIVADAVIA								
602534	Aires	SALADILLO CARRIL	7265 1586	Secundaria	Si	9	303	50 SI	No	1
Buenos		LA CAMINO								
614227	Aires	SALADILLO BARRANC	0 KM.22	Secundaria	Si	5	62	10 SI	Si	1
Buenos		OSA								
600970	Aires	SALADILLO POLVARED	7265 AROMOS	Secundaria	Si	6	115	12 SI	No	1
Buenos		AS								
600761	Aires	SALADILLO SALADILLO	7260 A 3046	Secundaria	Si	26	510	20 SI	No	2
Buenos		H. YRIGOYEN								
600785	Aires	SALADILLO SALADILLO	7260 E/	Secundaria	Si	22	280	10 SI	No	2
Buenos		LEDESMA Y SAENZ								
600786	Aires	SALADILLO SALADILLO	7260 EL PEÑA S/N	Primaria	Si	4	154	12 NO	No	1
Buenos		RIVADAVIA								
602477	Aires	SALADILLO SALADILLO	7260 Y JUSTO	Otro	Si	16	550	50 SI	No	2
Buenos		EMPARAN								
602480	Aires	SALADILLO SALADILLO	7260 ZA 2626	Primaria	No	6	145	20 NO	No	1
Buenos		12 DE OCTUBRE								
602532	Aires	SALADILLO SALADILLO	7260 Y	Secundaria	Si	7	295	25 SI	No	1
Buenos		SAN								
602533	Aires	SALADILLO SALADILLO	7260 MARTIN Y	Primaria	Si	13	660	50 NO	No	2
Buenos		LEDESMA Y ROQUE								
603676	Aires	SALADILLO SALADILLO	7260 SAENZ	Secundaria	Si	6	160	20 SI	No	2



Buenos				AV.PTE.							
612787	Aires	TANDIL	TANDIL	7000 PERON	Secundaria	Si	14	169	20 SI	Si	1
Buenos				H.							
613059	Aires	TANDIL	TANDIL	7000 YRIGOYEN	Secundaria	Si	15	277	50 SI	Si	1
613236	Buenos	TANDIL	TANDIL	7000 L.N. ALEM	Secundaria	Si	55	1354	150 SI	Si	1
Buenos				AVDA. SAN MARTIN (ESQ.							
603722	Aires	TAPALQUE	CROTTO	7307 SARMIENT	Secundaria	Si	24	438	20 SI	No	4
Buenos				AVDA. 9							
600370	Aires	TAPALQUE	TAPALQUE	7303 DE JULIO	Primaria	Si	9	398	50 NO	No	1
Buenos				RIVADAVIA							
600371	Aires	TAPALQUE	TAPALQUE	7303 175	Secundaria	Si	12	500	50 SI	No	2
Buenos				SECCION							
601689	Aires	TAPALQUE	TAPALQUE	7303 QUINTAS	Primaria	Si	4	56	6 NO	No	1
Buenos				BARTOLO ME MITRE							
601827	Aires	TAPALQUE	TAPALQUE	7303 ALMAFUE	Jardín de infantes	Si	7	114	12 SI	No	1
Buenos				SAN MARTIN E/ SARMIENT							
601828	Aires	TAPALQUE	TAPALQUE	7303 O Y	Primaria	Si	9	282	50 NO	No	1
Buenos				LUIS							
601829	Aires	TAPALQUE	TAPALQUE	7303 BRANE 175	Primaria	Si	6	111	12 NO	No	1
Buenos				TORNQUIS CACIQUE							
601180	Aires	T	CHASICO	8117 CATRIEL	Primaria	Si	2	26	3 NO	No	1
Buenos				TORNQUIS CACIQUE							
603880	Aires	T	CHASICO	8117 CATRIEL	Secundaria	Si	6	44	5 SI	No	1
Buenos				TORNQUIS SALDUNGA PAVON							
601038	Aires	T	RAY	8166 ESQ.	Secundaria	Si	5	100	10 NO	No	1
601039	Buenos	TORNQUIS	SALDUNGA	8166 PAVON	Secundaria	Si	3	60	6 SI	No	1
Buenos				AV. CRUZ DEL SUR Y							
602937	Aires	TORNQUIS	SALDUNGA	0 HORNERO	Secundaria	Si	6	157	20 NO	No	1
Buenos				ALBERDI E/ ROCA Y							
601037	Aires	TORNQUIS	LA VENTANA	8168 MALVINAS	Primaria	Si	6	217	20 NO	No	1
Buenos				TORNQUIS SIERRA DE DIEGO							
602938	Aires	TORNQUIS	SIERRA DE LA	8168 MEYER	Secundaria	Si	5	141	20 SI	No	1
Buenos				AV. BELGRANO							
601118	Aires	TORNQUIS	TORNQUIS	8160 TORNQUIS	Secundaria	Si	10	101	10 SI	No	1
Buenos				E/ AMEGHIN							
603040	Aires	TORNQUIS	TORNQUIS	8160 MAYO Y	Primaria	Si	12	350	12 NO	No	1
Buenos				O E/ 25 DE AV.25 DE MAYO							
603041	Aires	TORNQUIS	TORNQUIS	8160 T 688	Secundaria	Si	7	320	25 SI	No	1
Buenos				E/F.AMEG HINO Y TORNQUIS							
603094	Aires	TORNQUIS	TORNQUIS	8160 TORNQUIS	Secundaria	Si	11	532	50 SI	No	2
Buenos				ERNESTO							

				AMEGHIN							
	Buenos	TORNQUIS	TORNQUIS	O E/CALLE							
613146	Aires	T	T	8160 42 Y 44	Secundaria	Si	7	62	10 SI	Si	1
	Buenos	TORNQUIS	TORNQUIS	RUTA Nº76							
614289	Aires	T	T	8160 KM 263.7	Secundaria	Si	4	39	5 SI	Si	1
	Buenos	TORNQUIS	TORNQUIS	Zona							
614520	Aires	T	T	8162 Urbana	Otro	Si	1	3	2 SI	Si	1
	Buenos	TORNQUIS	VILLA	AV. CRUZ							
613459	Aires	T	VENTANA	DEL SUR y	Secundaria	Si	10	92	10 SI	Si	1
	Buenos	TRENQUE	30 DE	ESTANCIA							
600618	Aires	LAUQUEN	AGOSTO	EL	Primaria	Si	2	7	2 NO	No	1
	Buenos	TRENQUE	30 DE	CORRENTI							
601071	Aires	LAUQUEN	AGOSTO	6405 NO S/N el	Primaria	Si	2	48	5 SI	No	1
	Buenos	TRENQUE	30 DE	R. SAENZ							
601498	Aires	LAUQUEN	AGOSTO	PEÑA E/	Primaria	Si	7	270	25 NO	No	1
	Buenos	TRENQUE	30 DE	LAPRIDA Y							
602588	Aires	LAUQUEN	AGOSTO	6405 MITRE 188	Primaria	No	9	237	10 NO	No	1
	Buenos	TRENQUE	30 DE	PTE.YRIGO							
602700	Aires	LAUQUEN	AGOSTO	6405 YEN 376	Primaria	Si	3	125	10 NO	No	1
	Buenos	TRENQUE	30 DE	SAN							
613029	Aires	LAUQUEN	AGOSTO	6405 MARTIN	Secundaria	Si	12	296	50 SI	Si	1
	Buenos	TRENQUE		Mariano							
600819	Aires	LAUQUEN	BERUTTI	Moreno	Primaria	Si	6	124	20 NO	No	1
	Buenos	TRENQUE	MARTIN	SECCION							
613432	Aires	LAUQUEN	FIERRO	6405 QUINTAS	Secundaria	Si	7	83	10 SI	Si	1
	Buenos	TRENQUE		DORREGO							
602976	Aires	LAUQUEN	ELVIRA	6424 540	Primaria	Si	3	33	5 NO	No	1
	Buenos	TRENQUE	PRIMERA	ZONA							
600972	Aires	LAUQUEN	JUNTA	6400 RURAL	Secundaria	Si	3	10	2 NO	No	1
	Buenos	TRENQUE	TRENQUE	PARAJE							
600620	Aires	LAUQUEN	LAUQUEN	PRIMERA	Primaria	Si	40	2296	150 SI	No	3
	Buenos	TRENQUE	TRENQUE	JUNTA							
600818	Aires	LAUQUEN	LAUQUEN	DI	Secundaria	Si	6	220	20 SI	No	1
	Buenos	TRENQUE	TRENQUE	GERONIM							
601474	Aires	LAUQUEN	LAUQUEN	6400 BROWN	Primaria	Si	8	43	5 NO	No	1
	Buenos	TRENQUE	TRENQUE	CARLOS							
601475	Aires	LAUQUEN	LAUQUEN	CASARES Y							
	Buenos	TRENQUE	TRENQUE	GOV.							
601495	Aires	LAUQUEN	LAUQUEN	6400 YRIGOYEN	Primaria	Si	6	93	10 NO	No	1
	Buenos	TRENQUE	TRENQUE	ROCA E/							
601496	Aires	LAUQUEN	LAUQUEN	PASTEUR Y	Primaria	Si	24	1082	100 SI	No	2
	Buenos	TRENQUE	TRENQUE	ROZAS S/N							
	Buenos	TRENQUE	TRENQUE	AVELLANE							
	Buenos	TRENQUE	TRENQUE	6400 DA 255	Primaria	Si	6	114	12 NO	No	1
	Buenos	TRENQUE	TRENQUE	REG 3 DE							
	Buenos	TRENQUE	TRENQUE	CABALLERI							
	Buenos	TRENQUE	TRENQUE	6400 A 305	Primaria	Si	6	114	12 NO	No	1

Buenos	TRENQUE	TRENQUE	ORELLANA								
602215	Aires	LAUQUEN	LAUQUEN	6400 189	Primaria	Si	7	218	25 NO	No	1
Buenos	TRENQUE	TRENQUE	JUAN JOSE								
602225	Aires	LAUQUEN	LAUQUEN	6400 PASO 129	Primaria	Si	12	505	50 NO	No	2
Buenos	TRENQUE	TRENQUE	GOBERNA								
603294	Aires	LAUQUEN	LAUQUEN	6400 DOR	Secundaria	Si	5	157	20 SI	No	1
Buenos	TRENQUE	TRENQUE									
603497	Aires	LAUQUEN	LAUQUEN	6400 CURIE 330	Primaria	Si	6	213	20 NO	No	1
Buenos	TRENQUE	TRENQUE	9 DE JULIO								
603723	Aires	LAUQUEN	LAUQUEN	6400 464	Secundaria	Si	10	560	50 SI	No	2
			CARLOS CASARES E/DERQUI Y								
Buenos	TRENQUE	TRENQUE	RIVADAVIA								
603724	Aires	LAUQUEN	LAUQUEN	6400 1105	Secundaria	Si	6	279	20 SI	No	1
Buenos	TRENQUE	TRENQUE	SAENZ								
603779	Aires	LAUQUEN	LAUQUEN	6400 PEÑA 1473	Secundaria	Si	6	251	20 SI	No	1
			CARMEN GRANADA								
613030	Aires	LAUQUEN	LAUQUEN	6400 1153	Secundaria	Si	16	247	25 SI	Si	1
601411	Buenos	TRES	CLAROME	7505 9 /26 Y 28	Secundaria	Si	12	1224	50 SI	No	2
			ARMADA ARGENTIN A E/RIOJA Y								
Buenos	TRES	COPETONA									
601419	Aires	ARROYOS	S	7511 ARAMBUR	Primaria	Si	6	108	12 NO	No	1
			PLANTA URBANA								
Buenos	TRES										
601417	Aires	ARROYOS	LIN CALEL	7500 S/N LIN	Primaria	Si	4	10	2 NO	No	1
Buenos	TRES	MICAELA		FRANCIA.							
601426	Aires	ARROYOS	CASCALLA	7507 S/N	Primaria	Si	6	65	10 NO	No	1
Buenos	TRES	MICAELA		ESPAÑA							
612052	Aires	ARROYOS	CASCALLA	7507 455	Secundaria	Si	7	75	10 SI	Si	1
Buenos	TRES	MICAELA		ZONA							
613812	Aires	ARROYOS	CASCALLA	7500 RURAL,	Secundaria	Si	7	80	10 SI	Si	1
				SARMIENT O							
Buenos	TRES										
600085	Aires	ARROYOS	ORENSE	7503 E/ESPAÑA	Primaria	Si	6	707	20 NO	No	1
Buenos	TRES			AV.GENER							
600089	Aires	ARROYOS	ORENSE	7503 AL	Primaria	Si	3	30	3 NO	No	1
600091	Buenos	TRES	RETA	7511 48 Y 39	Primaria	Si	3	60	6 NO	No	1
				AV.STELLA							
Buenos	TRES										
603885	Aires	ARROYOS	RETA	7511 ESQ.50	Secundaria	Si	7	60	6 SI	No	1
Buenos	TRES	SAN		SIN							
601428	Aires	ARROYOS	MAYOL	7519 NOMBRE	Primaria	Si	3	13	2 NO	No	1
				ISABEL LA							
Buenos	TRES	TRES									
600082	Aires	ARROYOS	ARROYOS	7500 Y	Primaria	Si	4	109	12 NO	No	1
				SARMIENT O E/							
Buenos	TRES	TRES									
600083	Aires	ARROYOS	ARROYOS	7500 V.LOPEZ Y	Primaria	Si	18	1250	100 SI	No	2
Buenos	TRES	TRES		PASAJE							
600086	Aires	ARROYOS	ARROYOS	7500 DAMENO	Secundaria	Si	15	2171	50 SI	No	3



				SANTA FE E/MACHA DO Y 20 DE ABRIL								
600087	Buenos Aires	TRES ARROYOS	TRES ARROYOS	7500 1115	Primaria	Si	4	56	6 NO	No	1	
600090	Buenos Aires	TRES ARROYOS	TRES ARROYOS	7500 3500 LA	Primaria	Si	3	4	2 NO	No	1	
600092	Buenos Aires	TRES ARROYOS	TRES ARROYOS	7500 MOLINA	Primaria	Si	2	11	2 NO	No	1	
600093	Buenos Aires	TRES ARROYOS	TRES ARROYOS	7500 3500 LA	Primaria	No	4	38	5 NO	No	1	
600097	Buenos Aires	TRES ARROYOS	TRES ARROYOS	7500 FRENCH Y	Primaria	No	7	130	20 NO	No	1	
600098	Buenos Aires	TRES ARROYOS	TRES ARROYOS	7500 DI Y	Primaria	Si	7	92	10 NO	No	1	
600100	Buenos Aires	TRES ARROYOS	TRES ARROYOS	7500 CARNOT	Primaria	Si	6	479	20 NO	No	1	
600753	Buenos Aires	TRES ARROYOS	TRES ARROYOS	7500 TE Y LAS	Primaria	Si	3	98	10 NO	No	1	
601412	Buenos Aires	TRES ARROYOS	TRES ARROYOS	7500 V.	Secundaria	Si	14	608	50 SI	No	2	
601414	Buenos Aires	TRES ARROYOS	TRES ARROYOS	7500 Y F.F.C.C	Secundaria	Si	18	531	20 SI	No	1	
601418	Buenos Aires	TRES ARROYOS	TRES ARROYOS	7500 MAGALLA	Primaria	Si	3	98	10 NO	No	1	
601425	Buenos Aires	TRES ARROYOS	TRES ARROYOS	7500 Y MATHEU	Secundaria	Si	9	315	50 SI	No	1	
601427	Buenos Aires	TRES ARROYOS	TRES ARROYOS	7500 Y DEAN	Primaria	Si	8	225	10 NO	No	1	
601429	Buenos Aires	TRES ARROYOS	TRES ARROYOS	7500 Y SOLIS	Primaria	Si	14	410	20 NO	No	1	
601436	Buenos Aires	TRES ARROYOS	TRES ARROYOS	7500 417	Otro	Si	10	360	50 SI	No	2	
602448	Buenos Aires	TRES ARROYOS	TRES ARROYOS	7500 283	Secundaria	Si	12	154	20 SI	No	1	
602449	Buenos Aires	TRES ARROYOS	TRES ARROYOS	7500 VASQUEZ	Secundaria	Si	13	307	10 SI	No	1	

602458	Buenos	TRES	TRES	7500	LIBERTAD CANGALLO E/QUINTA	Primaria	Si	6	45	5	NO	No	1
603575	Aires	ARROYOS	ARROYOS	7500	NA Y ROCHA	Secundaria	Si	6	108	12	SI	No	1
603826	Aires	ARROYOS	ARROYOS	7500	ESQ. MATHEU E/LAVALLE	Secundaria	Si	3	75	10	SI	No	1
612795	Aires	ARROYOS	ARROYOS	7500	Y CARRERA SARMIENTO E/ RIVADAVIA Y	Secundaria	Si	29	652	100	SI	Si	1
600872	Aires	LOMAS	N	6337	LIBERTAD	Secundaria	Si	5	67	10	SI	No	1
600869	Buenos	TRES	TRES	6409	MORENO 9 DE JULIO Y DEAN	Secundaria	Si	13	282	50	SI	Si	2
600870	Aires	LOMAS	LOMAS	6409	FUNES S/N	Primaria	No	9	402	50	NO	No	1
600871	Buenos	TRES	TRES	6409	MORENO ALMAFUE RTE E/ URIBURU Y	Secundaria	Si	9	400	50	SI	No	2
602692	Aires	LOMAS	LOMAS	6409	CIUDADEL URIBURU (E/ SAAVEDRA	Primaria	Si	9	280	50	NO	No	1
602693	Aires	LOMAS	LOMAS	6409	Y DEAN ZONA	Secundaria	Si	6	144	20	SI	No	1
613050	Aires	LOMAS	LOMAS	6409	RURAL ZONA	Secundaria	Si	7	92	10	SI	Si	1
601115	Aires	VILLARINO	O	8136	RURAL LA JUAN BAUTISTA ALBERDI 428 EST.	Primaria	Si	2	1	2	NO	No	1
601116	Aires	VILLARINO	O	8136	ALGARROB JUAN BAUTISTA	Primaria	Si	7	156	20	NO	No	1
603037	Aires	VILLARINO	O	8136	ALBERTI SGO.	Secundaria	Si	10	217	10	SI	No	1
600103	Aires	VILLARINO	ARGERICH	8134	MURPHY ZONA RURAL S/N	Primaria	Si	2	8	2	NO	No	1
600412	Aires	VILLARINO	ASCASUBI	8142	S. LEON INDART E/A.	Primaria	Si	3	14	2	NO	No	1
601868	Aires	VILLARINO	ASCASUBI	8142	Dehnen y AMELIA	Secundaria	Si	15	784	50	SI	No	1
602883	Aires	VILLARINO	ASCASUBI	8142	DEHENEN SAN	infantes	Si	10	157	20	SI	No	1
611819	Aires	VILLARINO	ASCASUBI	8142	MARTIN SAN	Secundaria	Si	10	179	20	SI	Si	1
600414	Aires	VILLARINO	CH	8146	MAYOR BURATOV I MARTIN Y DR.	Secundaria	Si	7	266	50	SI	Si	1

603840	Buenos Aires	MAYOR VILLARINO	BURATOVI	8146	O 1238	Otro	Si	5	54	6 SI	No	1
601117	Buenos Aires	MAYOR VILLARINO	MEDANOS	8132	MARTIN E/ LAS HERAS	Primaria	Si	9	380	50 NO	No	1
601434	Buenos Aires	MAYOR VILLARINO	MEDANOS	8132	O Y 9 DE CUMERLAT	Secundaria	Si	9	231	10 SI	No	1
601435	Buenos Aires	MAYOR VILLARINO	MEDANOS	8132	BARROS 46 CASTRO	Secundaria	Si	5	132	20 SI	No	1
602882	Buenos Aires	MAYOR VILLARINO	MEDANOS	8132	MARTIN ESQ. SAN	Secundaria	Si	18	640	100 SI	No	1
600101	Buenos Aires	MAYOR VILLARINO	PEDRO	8148	12 E/ 5 Y 7 11 entre	Primaria	Si	12	220	10 NO	No	1
603790	Buenos Aires	MAYOR VILLARINO	LURO	8148	831 San 34 y 36	Primaria	Si	3	150	10 NO	No	1
600411	Buenos Aires	MAYOR VILLARINO	ORIGONE	8144	ESQ. 20 CALLE 9	Secundaria	Si	20	51	5 SI	No	1
260019	Chubut	BIEDMA	MADRYN	U9120	Mayo Sur PUERTO	Otro	Si	12	601	50 SI	No	1
260020	Chubut	BIEDMA	MADRYN	U9120	Gales 1050 Albarracín	Primaria	Si	13	707	50 NO	No	1
260048	Chubut	BIEDMA	MADRYN	U9120	2982 San Miguel Comparte	Primaria	Si	9	508	50 NO	No	1
260049	Chubut	BIEDMA	MADRYN	U9120	1152 COVITRE I	Primaria	Si	9	376	50 NO	No	1
260050	Chubut	BIEDMA	MADRYN	U9120	Gobernad or Galina Comparte	Secundaria	Si	20	860	100 SI	No	1
260057	Chubut	BIEDMA	MADRYN	U9120	edificio AVDA. GALES 892	Secundaria	Si	24	873	100 SI	No	1
260058	Chubut	BIEDMA	MADRYN	U9120	ENTRE RECONQUI	Otro	Si	16	400	20 NO	No	2
260166	Chubut	BIEDMA	MADRYN	U9120	Avda. Domecq	Primaria	Si	9	439	50 NO	No	1
260167	Chubut	BIEDMA	MADRYN	U9120	García 202 Agustín	Secundaria	Si	18	723	100 SI	No	1
260168	Chubut	BIEDMA	MADRYN	U9120	Pujol 251 Don Bosco	Otro	Si	8	44	5 SI	No	1
260169	Chubut	BIEDMA	MADRYN	U9120	Comparte edificio	Otro	Si	6	4	2 SI	No	1

260172	Chubut	BIEDMA	PUERTO MADRYN	U9120	Juan Muzzio Santa Cruz 1155	Primaria	Si	11	358	50 NO	No	1
260173	Chubut	BIEDMA	PUERTO MADRYN	U9120	Gobernad or Fontana Avda. Fuerte San José 115 Inmigrante s	Primaria	Si	14	698	50 NO	No	1
260175	Chubut	BIEDMA	PUERTO MADRYN	U9120	Comparte Luis María Campos	Primaria	Si	13	504	50 NO	No	1
260176	Chubut	BIEDMA	PUERTO MADRYN	U9120	299 Sarmiento 268 Comparte edificio con Escuela Primaria para Adultos Nº	Primaria	Si	10	494	50 NO	No	1
260234	Chubut	BIEDMA	PUERTO MADRYN	U9120	607 y La Pampa 579	Primaria	Si	15	709	50 NO	No	1
260235	Chubut	BIEDMA	PUERTO MADRYN	U9120	Gobernad Comodoro Martín Rivadavia	Primaria	Si	10	493	50 NO	No	1
260281	Chubut	BIEDMA	PUERTO MADRYN	U9120	Julio Argentino Comodoro Martín Rivadavia	Primaria	Si	13	724	50 NO	No	1
260308	Chubut	BIEDMA	PUERTO MADRYN	U9120	Roca Funciona Malaspina VEPAM Comparte edificio con Escuela de	Jardín de infantes	Si	6	250	20 NO	No	1
260310	Chubut	BIEDMA	PUERTO MADRYN	U9120	Nivel Anita	Primaria	Si	10	406	50 NO	No	1
260311	Chubut	BIEDMA	PUERTO MADRYN	U9120	Jones 44	Primaria	Si	6	241	20 NO	No	1
260312	Chubut	BIEDMA	PUERTO MADRYN	U9120	Juan Muzzio 10 Moreno 142 Villa	Secundaria	Si	16	292	50 SI	Si	1
260324	Chubut	BIEDMA	PUERTO MADRYN	U9120	del Parque Roberts 61	Secundaria	Si	11	504	50 SI	No	1
260325	Chubut	BIEDMA	PUERTO MADRYN	U9120	El	Secundaria	Si	22	320	50 SI	Si	1

260330	Chubut	BIEDMA	PUERTO MADRYN	U9120	San Martín 1904 Luis Piedrabue na Comparte edificio con Colegio Secundari Nº 790 y con 25 de Mayo 1090	Primaria	Si	33	947	50 NO	No	1
260332	Chubut	BIEDMA	PUERTO MADRYN	U9120	Villa del Avda. Julio Argentino Roca 1750	Primaria	Si	12	605	50 NO	No	1
260333	Chubut	BIEDMA	PUERTO MADRYN	U9120	Desembar Juan XXIII	Primaria	Si	7	425	25 NO	No	1
260341	Chubut	BIEDMA	PUERTO MADRYN	U9120	1000 Necochea	Primaria	Si	8	368	25 NO	No	1
260342	Chubut	BIEDMA	PUERTO MADRYN	U9120	Unión Bartolomé Mitre 581	Jardín de infantes	Si	6	180	20 NO	No	1
260359	Chubut	BIEDMA	PUERTO MADRYN	U9120	Centro Santiago del Estero 1051 Roque González	Jardín de infantes	Si	8	320	25 NO	No	1
260360	Chubut	BIEDMA	PUERTO MADRYN	U9120	Sede al Rosales 695	Jardín de infantes	Si	32	381	20 NO	No	1
260375	Chubut	BIEDMA	PUERTO MADRYN	U9120	Gobernad Villegas	Secundaria	Si	6	500	20 NO	No	1
260386	Chubut	BIEDMA	PUERTO MADRYN	U9120	451 Santa María del	Secundaria	Si	46	709	100 SI	Si	1
260392	Chubut	BIEDMA	PUERTO MADRYN	U9120	Espora 505 Avda.	Secundaria	Si	13	32	5 SI	No	1
260420	Chubut	BIEDMA	PUERTO MADRYN	U9120	Padre Juan Muzzio Santiago del Estero 1051	Jardín de infantes	Si	10	25	3 SI	No	1
260425	Chubut	BIEDMA	PUERTO MADRYN	U9120	Gobernad Necochea	Primaria	Si	12	476	50 NO	No	1
260427	Chubut	BIEDMA	PUERTO MADRYN	U9120	V.E.P.A.M. Gualjaina	Jardín de infantes	Si	4	171	12 NO	No	1
260434	Chubut	BIEDMA	PUERTO MADRYN	U9120	Pujol II Albarracín	Jardín de infantes	Si	4	151	12 NO	No	1
260435	Chubut	BIEDMA	PUERTO MADRYN	U9120	2980 San La Rioja	Jardín de infantes	Si	4	150	12 NO	No	1
260436	Chubut	BIEDMA	PUERTO MADRYN	U9120	725 Gobernad	Jardín de infantes	Si	5	160	20 NO	No	1

260450	Chubut	BIEDMA	PUERTO MADRYN	U9120	Rosales 615 Jardín de Funciona infantiles Si	12	250	10 NO	No	1
260451	Chubut	BIEDMA	PUERTO MADRYN	U9120	Tierra del Fuego Gobernad or Fontana Sector E y Jardín de Sector infantiles Si	4	70	10 NO	No	1
260456	Chubut	BIEDMA	PUERTO MADRYN	9120	Albarracín Presidente Perón Primaria Si	9	442	50 NO	No	2
260464	Chubut	BIEDMA	PUERTO MADRYN	U9120	Alem 2726 Roque González Secundaria Si	12	778	50 SI	No	1
260466	Chubut	BIEDMA	PUERTO MADRYN	U9120	España 1051 Secundaria Si	7	98	10 SI	No	1
260501	Chubut	BIEDMA	PUERTO MADRYN	U9120	Juaretche 1441 Secundaria Si	12	487	50 SI	No	1
260502	Chubut	BIEDMA	PUERTO MADRYN	U9120	José Menéndez Secundaria Si	13	607	50 SI	No	1
260507	Chubut	BIEDMA	PUERTO MADRYN	U9120	Dorrego 1152 Gobernad or Galina (CO.VI.TRE Jardín de ) Funciona infantiles Si	6	218	20 NO	No	1
260510	Chubut	BIEDMA	PUERTO MADRYN	U9120	Trevelín Jardín de 1285 Pujol infantiles Si	6	215	20 NO	No	1
260515	Chubut	BIEDMA	PUERTO MADRYN	U9120	Villarino 900 Juan Secundaria Si	26	877	100 SI	No	1
260516	Chubut	BIEDMA	PUERTO MADRYN	U9120	Dorrego 380 Luis Piedrabue na Comparte edificio con Escuela Primaria Nº 193 y Secundaria Si	18	649	100 SI	No	1
260524	Chubut	BIEDMA	PUERTO MADRYN	U9120	Río Mayo 1325 Pujol Primaria Si	12	545	50 NO	No	1
260540	Chubut	BIEDMA	PUERTO MADRYN	U9120	Tecka 1562 Pujol Secundaria Si	10	326	50 SI	No	1
260554	Chubut	BIEDMA	PUERTO MADRYN	U9120	Domecq García Norte 385 Jardín de Barrancas infantiles Si	5	150	20 NO	No	1
260566	Chubut	BIEDMA	PUERTO MADRYN	9120	Santa Cruz Gobernad Jardín de or Fontana infantiles Si	2	91	6 NO	No	1
260567	Chubut	BIEDMA	PUERTO MADRYN	9120	DOCTOR AVILAS Secundaria Si	11	259	10 SI	No	1

260578	Chubut	BIEDMA	PUERTO MADRYN	9120	Villarino y San Luis Bahía	Jardín de infantes	Si	4	168	12	NO	No	1
260579	Chubut	BIEDMA	PUERTO MADRYN	9120	Presidente Perón	Jardín de infantes	Si	32	130	20	NO	No	1
260586	Chubut	BIEDMA	PUERTO MADRYN	9120	Pasaje América	Jardín de infantes	Sin informació	2	75	6	NO	No	1
260288	Chubut	BIEDMA	PIRAMIDE	U9121	Avda. Las Ballenas	Primaria	Si	8	49	5	NO	No	1
260055	Chubut	CUSHAME	BUENOS AIRES CHICO	9210	Ruta Nº 70 a 5 Km. de El Maitén	Secundaria	Si	9	227	10	SI	No	1
260137	Chubut	CUSHAME	CERRO RADAL	U9211	PARQUE INDUSTRIAL CERRO RADAL - C.C. 155 EL	Primaria	Si	9	141	20	NO	No	1
260090	Chubut	CUSHAME	CHOLILA	U9217	Ruta Nº 15- Km. Avda. Independencia 450	Primaria	Si	8	35	5	NO	No	1
260138	Chubut	CUSHAME	CHOLILA	U9217	Comparte edificio con	Secundaria	Si	6	191	20	SI	No	1
260139	Chubut	CUSHAME	CHOLILA	0	Ruta	Otro	Si	6	70	10	NO	No	1
260140	Chubut	CUSHAME	CHOLILA	0	Provincial	Secundaria	Si	2	10	2	NO	No	1
260210	Chubut	CUSHAME	CHOLILA	U9217	Ruta Nº 71 Villa Callejon	Primaria	Si	6	23	3	SI	No	1
260293	Chubut	CUSHAME	CHOLILA	9217	Mosqueta 1007 Zona Los Maitenes	Primaria	Si	10	196	10	NO	No	1
260406	Chubut	CUSHAME	CHOLILA	U9217	El Rincón - Mza.55 - Avda. 15 de	Jardín de infantes	Si	2	83	6	NO	No	1
260500	Chubut	CUSHAME	CHOLILA	U9217	de Diciembre Callejón	Otro	Si	5	45	5	NO	No	1
260512	Chubut	CUSHAME	CHOLILA	U9217	Mosqueta 1007 Zona de Chacra Comparte edificio	Otro	Si	3	49	5	SI	No	1
260010	Chubut	CUSHAME	COLONIA FOFO CAHUEL	9711	Ruta Nº 35 Aldea Escolar-	Secundaria	Si	6	32	5	SI	No	1

							próximo a Ruta Provincial						
260150	Chubut	CUSHAME N	COSTA DE LEPA	9201	Nº 12- Avda. del	Primaria	Si	6	13	2 SI	No		1
260069	Chubut	CUSHAME N	CUSHAME N CENTRO	U9211	Libertador Colonia	Primaria	Si	9	93	10 SI	No		1
260170	Chubut	CUSHAME N	CUSHAME N CENTRO	9211	Pastoril Avda.	Secundaria	Si	9	25	3 SI	No		1
260542	Chubut	CUSHAME N	CUSHAME N CENTRO	U9211	Libertador Ruta	Secundaria	Si	6	111	12 SI	No		1
260141	Chubut	CUSHAME N	EL BLANCO	0	Provincial Ruta	Secundaria	Si	3	10	2 NO	No		1
260292	Chubut	CUSHAME N	EL BLANCO	U9217	Provincil Ruta	Primaria	Si	8	28	3 SI	No		1
260009	Chubut	CUSHAME N	EL COIHUE	U9211	8 a 4 km. de	Primaria	Si	9	30	3 NO	No		1
260142	Chubut	CUSHAME N	EL HOYO	U9211	Amancay Cume-Hue	Secundaria	Si	2	60	6 SI	Si		1
260323	Chubut	CUSHAME N	EL HOYO	U9211	Nacional Nº 40 (EX 258)	Primaria	Si	11	249	10 NO	No		2
260448	Chubut	CUSHAME N	EL HOYO	U9211	Paseo Frutillas	Jardín de infantes	Si	9	90	10 NO	No		1
260529	Chubut	CUSHAME N	EL HOYO	8431	Los Duraznos 220 Cumehue	Primaria	Si	6	394	20 SI	No		1
260571	Chubut	CUSHAME	EL HOYO		Amancay 28 de Julio	Secundaria	Si	5	85	10 SI	Si		1
260101	Chubut	CUSHAME N	EL MAITEN	U9210	Comparte edificio con	Otro	Si	6	128	20 SI	No		1
260121	Chubut	CUSHAME N	EL MAITEN	U9210	General Güemes Hospital Comparte edificio con ISFD	Secundaria	Si	12	462	50 SI	No		1
260135	Chubut	CUSHAME N	EL MAITEN	U9210	Pasaje Santa Cruz	Primaria	Si	12	435	50 NO	No		1
260479	Chubut	CUSHAME N	EL MAITEN	U9210	Avda. San Martín	Otro	Si	6	17	2 SI	No		1
260091	Chubut	CUSHAME N	EL TURBIO	0	Lago Puelo- a 5 km. del muelle El	Secundaria	Si	6	16	2 SI	No		1
260037	Chubut	CUSHAME N	EPUYEN	U9211	Avda. Los Cóndores EPUYÉN	Primaria	Si	4	125	12 SI	No		1



260461	Chubut	CUSHAME	N	EPUYEN	9211	Avda. Los Halcones Comparte edificio con ISFD Nº 813, EAS Nº 902	Secundaria	Si	10	241	10 SI	No	1
260526	Chubut	CUSHAME	N	EPUYEN	U9211	Avda. Los Pinos	Secundaria	Si	3	430	10 NO	No	1
260555	Chubut	CUSHAME	N	EPUYEN	U9211	Avda. Los Cóndores 1610 Alto Rosa	Jardín de infantes	Si	6	103	12 NO	No	1
260105	Chubut	CUSHAME	N	LAGO EPUYEN	U9211	Mosqueta Zona del	Primaria	Si	6	84	10 NO	No	1
260015	Chubut	CUSHAME	N	LAGO	U9211	Paraje La Callejón de	Primaria	Si	5	189	20 NO	No	1
260018	Chubut	CUSHAME	N	LAGO PUELO	U8431	la Cruz Paraje Las Escuela	Otro	Si	21	8	2 SI	No	1
260144	Chubut	CUSHAME	N	LAGO PUELO	U9211	Agrotécnica Nº 717- Paraje Remigio	Secundaria	Si	10	188	20 SI	Si	1
260211	Chubut	CUSHAME	N	LAGO PUELO	U9211	Nogués Planta	Primaria	Si	19	434	20 SI	No	1
260212	Chubut	CUSHAME	N	LAGO PUELO	U8431	Ruta Provincial Nº 16 Paraje Entre Ríos- Remigio	Primaria	Si	11	444	50 SI	No	1
260389	Chubut	CUSHAME	N	LAGO PUELO	U9211	Nogues Comparte edificio con Ruta	Secundaria	Si	17	380	20 SI	No	1
260514	Chubut	CUSHAME	N	LAGO PUELO	U9211	Provincial Nº 16 Callejón	Secundaria	Si	7	320	25 SI	No	1
260008	Chubut	CUSHAME	N	LAS GOLONDRI NAS	U9211	Camino de la Cruz Funciona en Escuela	Primaria	Si	12	272	10 NO	No	1
260011	Chubut	CUSHAME	N	LELEQUE	9213	Ex Ruta	Secundaria	Si	6	24	3 SI	No	1
260171	Chubut	CUSHAME	N	ÑORQUIN CO SUR	9211	Ruta Provincial Nº 35 Ñorquinco	Secundaria	Si	9	27	3 SI	No	1
260272	Chubut	CUSHAME	N	RANQUIL HUA	9211	Ruta Provincial Nº 4 y Camino	Secundaria	Si	9	13	2 SI	No	1

260178	Chubut	ESCALANT E	CALETA CORDOVA	U9000	Punta Novalés 450 Caleta Córdoba	Secundaria	Si	6	190	20 SI	No	1
260001	Chubut	ESCALANT E	COMODOR RIVADAVIA	U9000	San Francisco de Asís 834 Pueyrredón Comparte edificio con Escuela de Nivel	Secundaria	Si	34	1235	100 SI	No	1
260002	Chubut	ESCALANT E	COMODOR O	U9000	Granadero s La Huergo Pietrobelli	Otro	Si	16	240	10 NO	No	2
260003	Chubut	ESCALANT E	COMODOR RIVADAVIA	U9000	Funciona en Escuela Nº133 y Avda. Rivadavia 2190 Jorge Newbery	Primaria	Si	12	282	10 NO	No	1
260004	Chubut	ESCALANT E	COMODOR RIVADAVIA	U9000	Comparte edificio con	Primaria	Si	10	514	50 NO	No	1
260012	Chubut	ESCALANT E	COMODOR O	U9000	Remetería Isidro Mariano de Vedia 884 Bernardin o	Jardín de infantes	Si	5	220	20 NO	No	1
260013	Chubut	ESCALANT E	COMODOR RIVADAVIA	U9005	Rivadavia General Juan Ramón	Primaria	Si	13	299	10 NO	No	1
260014	Chubut	ESCALANT E	COMODOR RIVADAVIA	U9005	Balcarce 7980 General	Otro	Si	8	57	6 SI	No	1
260028	Chubut	ESCALANT E	COMODOR O	U9000	Jornada 2326 Roca	Primaria	Si	12	467	50 NO	No	1
260029	Chubut	ESCALANT E	COMODOR O	U9000	Artigas 650 José Fuchs Avda. Lisandro de la Torre	Primaria	Si	9	414	50 NO	No	1
260030	Chubut	ESCALANT E	COMODOR RIVADAVIA	U9000	Juan XXIII Comparte edificio	Secundaria	Si	15	715	50 SI	No	1

				Tres							
		COMODOR		Sargentos							
	ESCALANT	O		3255 Juan							
260031	Chubut	E	RIVADAVIA U9000	XXIII	Primaria	Si	14	524	50 NO	No	1
	ESCALANT	COMODOR		La Razón							
260032	Chubut	E	O 9000	1650	Primaria	Si	8	354	25 NO	No	1
	ESCALANT	COMODOR		Alvear							
260034	Chubut	E	O U9000	1100	Secundaria	Si	9	457	50 SI	No	1
	ESCALANT	COMODOR		Martín							
	ESCALANT	O		Fierro							
260035	Chubut	E	RIVADAVIA U9000	Ceferino	Primaria	Si	8	330	25 NO	No	1
	ESCALANT	COMODOR		9 de Julio							
260039	Chubut	E	O U9000	670 Centro	Secundaria	Si	24	572	100 SI	Si	1
	ESCALANT	COMODOR		Clara							
	ESCALANT	COMODOR		Mizrahi							
	ESCALANT	O		Centro							
260040	Chubut	E	RIVADAVIA U9000	Comparte	Secundaria	Si	30	782	100 SI	Si	1
	ESCALANT	COMODOR		Avda.							
	ESCALANT	O		Hipólito	Jardín de						
260041	Chubut	E	RIVADAVIA U9000	Irigoyen	infantes	Si	15	24	3 SI	No	1
	ESCALANT	COMODOR		Santa							
	ESCALANT	O		Lucía	Jardín de						
260042	Chubut	E	RIVADAVIA U9005	General	infantes	Si	7	300	25 NO	No	2
	ESCALANT	COMODOR		Avda.							
	ESCALANT	COMODOR		Figueroa							
	ESCALANT	COMODOR		Alcorta 51							
	ESCALANT	COMODOR		13 de							
	ESCALANT	COMODOR		Diciembre							
	ESCALANT	COMODOR		Comparte							
	ESCALANT	COMODOR		edificio							
	ESCALANT	COMODOR		con Equipo							
260043	Chubut	E	RIVADAVIA U9000	Interdiscipli	Jardín de						
	ESCALANT	COMODOR		inario de	infantes	Si	2	28	3 SI	No	1
	ESCALANT	COMODOR		Warnes							
260044	Chubut	E	O U9005	Moreno-	Secundaria	Si	16	332	50 SI	Si	1
	ESCALANT	COMODOR		Canadá							
260051	Chubut	E	O U9000	2650	Secundaria	Si	17	1065	50 SI	No	1
	ESCALANT	COMODOR		Isla de los							
	ESCALANT	O		Estados							
260052	Chubut	E	RIVADAVIA U9000	233 José	Secundaria	Si	18	750	100 SI	No	1
	ESCALANT	COMODOR		Avda.							
	ESCALANT	O		Callao 851							
260053	Chubut	E	RIVADAVIA U9000	Pueyrredó	Secundaria	Si	20	626	100 SI	No	1
	ESCALANT	COMODOR		Código 478	Jardín de						
260054	Chubut	E	O U9000	342 Abel	infantes	Si	6	260	20 NO	No	1
	ESCALANT	COMODOR		Ramón							
	ESCALANT	COMODOR		Lista 2150							
	ESCALANT	COMODOR		General							
	ESCALANT	COMODOR		Mosconi-							
	ESCALANT	COMODOR		Km. 3							
	ESCALANT	COMODOR		Comparte							
	ESCALANT	O		edificio		Sin					
260056	Chubut	E	RIVADAVIA U9005	con el	Jardín de	informació	2	36	5 NO	No	1
	ESCALANT	COMODOR		Servicio	infantes	n					

260067	Chubut	ESCALANT E	COMODOR O U9000	Avda. Chile 30 de	Primaria	Si	8	380	25 NO	No	1
260070	Chubut	ESCALANT E	COMODOR O RIVADAVIA U9000	San José de Jachel	Primaria	Si	9	502	50 NO	No	1
260071	Chubut	ESCALANT E	COMODOR O U9000	San Cayetano	Primaria	Si	9	449	50 NO	No	1
260072	Chubut	ESCALANT E	COMODOR O RIVADAVIA U9000	Crónica 1070 San	Primaria	Si	12	604	50 NO	No	1
260073	Chubut	ESCALANT E	COMODOR O RIVADAVIA U9000	Isidro Doctor	Primaria	Si	8	400	25 NO	No	1
260074	Chubut	ESCALANT E	COMODOR O RIVADAVIA U9000	Tejo 855 Pueyrredó	Jardín de infantes	Si	12	310	12 NO	No	1
260106	Chubut	ESCALANT E	COMODOR O RIVADAVIA U9000	Providenci a 1571	Jardín de infantes	Si	12	594	50 SI	No	1
260107	Chubut	ESCALANT E	COMODOR O U9000	Avda. Roca 1351 Isidro	Primaria	Si	7	296	25 NO	No	1
260108	Chubut	ESCALANT E	COMODOR O RIVADAVIA U9000	Quiroga Granadero	Secundaria	Si	12	255	10 NO	No	1
260109	Chubut	ESCALANT E	COMODOR O RIVADAVIA U9000	s La Ignacio	Primaria	Si	5	301	20 NO	No	1
260110	Chubut	ESCALANT E	COMODOR O U9000	Rucci 1581 Máximo	Primaria	Si	20	632	100 SI	No	1
260114	Chubut	ESCALANT E	COMODOR O RIVADAVIA U9005	Los Jazmínes	Otro	Si	6	742	20 SI	No	1
260115	Chubut	ESCALANT E	COMODOR O RIVADAVIA U9005	San Martín Kaiken	Primaria	Si	12	521	50 SI	No	1
260177	Chubut	ESCALANT E	COMODOR O RIVADAVIA U9000	2135 San Pedrotti	Secundaria	Si	6	213	20 NO	No	1
260180	Chubut	ESCALANT E	COMODOR O RIVADAVIA U9009	General Mosconi	Otro	Si	8	303	25 SI	No	1
260181	Chubut	ESCALANT E	COMODOR O RIVADAVIA U9000	Petrolero San	Secundaria	Si	12	256	10 NO	No	1
260182	Chubut	ESCALANT E	COMODOR O U9000	Lorenzo General	Secundaria	Si	9	133	20 NO	No	1
260183	Chubut	ESCALANT E	COMODOR O U9000	Fortín Chacabuco-	Primaria	Si	14	665	50 SI	No	1
260205	Chubut	ESCALANT E	COMODOR O U9000	Km.11 Lago	Primaria	Si	16	24	3 SI	No	1
260206	Chubut	ESCALANT E	COMODOR O RIVADAVIA U9000	Argentino 445	Secundaria	Si	5	89	10 SI	No	1
		ESCALANT E	COMODOR O RIVADAVIA U9000	Juan José Paso 351	Jardín de infantes	Si	12	256	10 NO	No	1
		ESCALANT E	COMODOR O U9000	Balbuena 137 Astra-	Primaria	Si	9	133	20 NO	No	1
		ESCALANT E	COMODOR O U9000	Constituci ón	Secundaria	Si	14	665	50 SI	No	1
		ESCALANT E	COMODOR O U9000	Saavedra 250 Centro	Secundaria	Si	16	24	3 SI	No	1
		ESCALANT E	COMODOR O RIVADAVIA U9000	Pasaje Hernandar	Otro	Si	5	89	10 SI	No	1
		ESCALANT E	COMODOR O RIVADAVIA U9000	ías 159 La	Otro	Si	5	89	10 SI	No	1

				Velez Sarsfield 1277 Centro								
260207	Chubut	ESCALANT E	COMODOR O RIVADAVIA U9000	Comparte Avda.	Secundaria	Si	10	505	50 SI	No		2
260236	Chubut	ESCALANT E	COMODOR O RIVADAVIA U9003	Alejandro Maíz Don Bosco- Km.	Primaria	Si	10	541	50 NO	No		1
260237	Chubut	ESCALANT E	COMODOR O RIVADAVIA U9003	Enrique Hermitte 246 Gobernad	Primaria	Si	13	583	50 NO	No		1
260238	Chubut	ESCALANT E	COMODOR O U9003	Base Matienzo	Secundaria	Si	20	574	100 SI	Si		1
260239	Chubut	ESCALANT E	COMODOR O RIVADAVIA U9003	Juan José Paso 2135 Próspero	Secundaria	Si	21	556	20 SI	No		1
260240	Chubut	ESCALANT E	COMODOR O RIVADAVIA U9000	Juan José Paso 2135 Próspero	Otro	Si	12	700	50 NO	No		1
260248	Chubut	ESCALANT E	COMODOR O U9000	San Martín 1451	Primaria	Si	9	385	50 NO	No		1
260249	Chubut	ESCALANT E	COMODOR O U9000	Alvear 945 Jardín de Centro	infantes	Si	14	284	10 NO	No		1
260250	Chubut	ESCALANT E	COMODOR O RIVADAVIA U9000	Marcial Riadigós 785 Stella Maris	Primaria	Si	10	389	50 NO	No		1
260270	Chubut	ESCALANT E	COMODOR O U9000	Salta 365 9 de Julio	Jardín de infantes	Si	4	87	10 NO	No		1
260274	Chubut	ESCALANT E	COMODOR O RIVADAVIA U9000	Juan José Paso 1449 Próspero	Primaria	Si	12	610	50 NO	No		1
260283	Chubut	ESCALANT E	COMODOR O U9001	El Salvador Laprida	Jardín de infantes	Si	5	170	20 NO	No		1
260290	Chubut	ESCALANT E	COMODOR O U9000	San Martín Jardín de 712 Centro	infantes	Si	4	135	12 SI	No		2
260291	Chubut	ESCALANT E	COMODOR O RIVADAVIA U9000	Avda. Irigoyen Centro Comparte	Otro	Si	17	636	50 SI	No		1
260296	Chubut	ESCALANT E	COMODOR O U9000	edificio Dorrego 1620 Loma	Primaria	Si	6	288	20 NO	No		1
260307	Chubut	ESCALANT E	COMODOR O U9000	Bogotá 845	Primaria	Si	9	374	50 NO	No		1
260313	Chubut	ESCALANT E	COMODOR O RIVADAVIA U9000	Entre Ríos 3060 Sarmiento	Primaria	Si	6	127	20 NO	No		1
260314	Chubut	ESCALANT E	COMODOR O RIVADAVIA U9005	Pampa del Castillo 250	Primaria	Si	12	550	50 NO	No		1
260315	Chubut	ESCALANT E	COMODOR O U9000	Pedro Granzon	Secundaria	Si	19	354	50 SI	Si		1

260321	Chubut	ESCALANT E	COMODOR O	U9000	Rivadavia 560 Centro Rivadavia 751 Centro Comparte edificio con la Escuela de	Jardín de infantes	Si	8	346	25 NO	No	2
260322	Chubut	ESCALANT E	COMODOR O	U9000	Rivadavia Educación Santa Cruz	Primaria	Si	12	561	50 NO	No	1
260329	Chubut	ESCALANT E	COMODOR O	U9000	370 9 de GRECIA Y CROACIA	Primaria	Si	8	330	25 NO	No	1
260334	Chubut	ESCALANT E	COMODOR O	U9000	Rivadavia CÍVICO Hipólito Irigoyen	Secundaria	Si	36	733	100 SI	Si	1
260335	Chubut	ESCALANT E	COMODOR O	U9000	Rivadavia 748 Centro Margarita Galletto de Abad 351 Presidente Ortiz- Km.	Primaria	Si	15	798	50 NO	No	1
260343	Chubut	ESCALANT E	COMODOR O	U9000	Rivadavia 5 KM 5 Manuel Sueiro	Primaria	Si	7	345	25 NO	No	1
260344	Chubut	ESCALANT E	COMODOR O	U9000	Rivadavia 1166 Paysandú	Primaria	Si	9	409	50 NO	No	1
260345	Chubut	ESCALANT E	COMODOR O	U9000	375 Paysandú	Secundaria	Si	16	319	12 SI	No	1
260346	Chubut	ESCALANT E	COMODOR O	U9000	375 Perito Moreno Centro Cívico	Otro	Si	8	65	10 NO	No	1
260352	Chubut	ESCALANT E	COMODOR O	U9000	Rivadavia Comparte Perito Moreno Centro Comparte edificio con Escuela de Nivel Inicial Nº 467, con Colegio Secundari o Nº766 e Rubén Darío 320 Restinga Alí	Jardín de infantes	Si	12	556	50 SI	No	1
260368	Chubut	ESCALANT E	COMODOR O	U9000	Rivadavia Comparte edificio con Escuela de Nivel Inicial Nº 467, con Colegio Secundari o Nº766 e Rubén Darío 320 Restinga Alí	Secundaria	Si	20	1106	100 SI	No	1
260372	Chubut	ESCALANT E	COMODOR O	U9000	Rivadavia Comparte edificio con	Primaria	Si	7	250	25 NO	No	1

260377	Chubut	ESCALANT E	COMODOR O	RIVADAVIA U9000	Antártida Argentina 68 General Mosconi Otro	Si	9	400	50 NO	No	1
260391	Chubut	ESCALANT E	COMODOR O	RIVADAVIA U9005	Libertador General Mosconi Secundaria	Si	12	241	25 SI	Si	1
260393	Chubut	ESCALANT E	COMODOR O	RIVADAVIA U9000	Saturnino López Jardín de Stella infantiles	Si	3	166	10 NO	No	1
260394	Chubut	ESCALANT E	COMODOR O	RIVADAVIA U9000	Rita barrera Parque Jardín de Km. 8 Cº1º infantiles	Si	4	180	12 NO	No	1
260396	Chubut	ESCALANT E	COMODOR O	U9000	Rivadavia Jardín de 2190 Jorge infantiles	Si	5	200	20 NO	No	1
260418	Chubut	ESCALANT E	COMODOR O	RIVADAVIA U9000	Calle N° 552 (Peatonal) San Cayetano Comparte edificio con Primaria	Si	14	612	50 NO	No	1
260419	Chubut	ESCALANT E	COMODOR O	RIVADAVIA U9000	Polónia Jardín de 2100 San infantiles	Si	5	220	20 NO	No	1
260423	Chubut	ESCALANT E	COMODOR O	RIVADAVIA U9000	Rementerí a 2810 Isidro Primaria	Si	8	342	25 NO	No	1
260437	Chubut	ESCALANT E	COMODOR O	U9005	Formosa Jardín de 1661 infantiles	Si	3	19	2 NO	No	1
260439	Chubut	ESCALANT E	COMODOR O	U9000	Rivadavia Jardín de Centro infantiles	Si	5	180	20 NO	No	1
260442	Chubut	ESCALANT E	COMODOR O	RIVADAVIA U9001	Avda. José Ingeniero 1064 Jardín de Presidente infantiles	Si	4	35	5 NO	No	1
260445	Chubut	ESCALANT E	COMODOR O	RIVADAVIA U9000	Lisandro de la Torre 3300 Isidro Otro	Si	2	20	2 NO	No	1
260446	Chubut	ESCALANT E	COMODOR O	U9000	Felix Vega Jardín de 30 de infantiles	Si	2	200	6 NO	No	1
260447	Chubut	ESCALANT E	COMODOR O	U9000	Liñeiros Jardín de 3025 Stella infantiles	Si	2	14	2 NO	No	1
260460	Chubut	ESCALANT E	COMODOR O	RIVADAVIA U9000	25 de Mayo 381 Centro En 1er. Piso- Comparte edificio Sin con Otro n	informació	3	250	10 NO	No	1

260473	Chubut	ESCALANT E	COMODOR O RIVADAVIA U9005	Avda. del Libertador General San Martín General Andrés Chazarreta 1340	Otro	Si	15	723	50 NO	No	1
260508	Chubut	ESCALANT E	COMODOR O RIVADAVIA U9000	Máximo Punta Borjas 300 Standar Centro- KM 8 Entre	Primaria	Si	6	180	20 NO	No	1
260509	Chubut	ESCALANT E	COMODOR O RIVADAVIA U9005	Escalante, Hermite y Avda.	Jardín de infantes	Si	8	360	25 NO	No	1
260511	Chubut	ESCALANT E	COMODOR O RIVADAVIA U9000	Pieregnoli 1450 Máximo Las Violetas	Jardín de infantes	Si	8	305	25 NO	No	1
260521	Chubut	ESCALANT E	COMODOR O RIVADAVIA U9000	San Martín Comparte edificio Enrique Santos Discépolo	Secundaria	Si	12	446	50 SI	No	1
260532	Chubut	ESCALANT E	COMODOR O RIVADAVIA U9000	489 Don Avda. Polonia	Secundaria	Si	13	458	50 SI	No	1
260537	Chubut	ESCALANT E	COMODOR O RIVADAVIA U9000	San Isidro Labrador Funciona Bº Mimitar Fortin Chacabuco- Km. 11	Jardín de infantes	Si	14	180	20 NO	No	1
260545	Chubut	ESCALANT E	COMODOR O RIVADAVIA U9000	Funciona detras de la Escuela Laguna	Jardín de infantes	Si	8	92	10 NO	No	1
260551	Chubut	ESCALANT E	COMODOR O RIVADAVIA U9000	Blanca 320 Standart Providenci a 1500 Quirno Costa	Primaria	Si	8	358	25 NO	No	1
260552	Chubut	ESCALANT E	COMODOR O RIVADAVIA U9000	Comparte edificio con Avda.	Secundaria	Si	7	315	25 SI	No	1
260558	Chubut	ESCALANT E	COMODOR O RIVADAVIA 9000	Della Mura 270 Stella	Secundaria	Si	16	162	20 SI	No	1



260568	Chubut	ESCALANT E	COMODOR O RIVADAVIA	Los Alamos y Jardín de Granadero infantiles	Si	24	131	20 NO	No	2	
260577	Chubut	ESCALANT E	COMODOR O RIVADAVIA	Independencia y Boulevard Ameghino	Jardín de infantiles	Si	10	88	10 NO	No	1
260584	Chubut	ESCALANT E	COMODOR O RIVADAVIA	Entrerios y Arminda Lobos	Jardín de infantiles	Sin información	5	34	5 NO	No	1
260588	Chubut	ESCALANT E	COMODOR O RIVADAVIA	Kennedy 1800 Ceferino	Jardín de infantiles	Sin información	15	87	10 NO	No	1
260590	Chubut	ESCALANT E	COMODOR O RIVADAVIA	U9000 Hipólito Yrigoyen	Secundaria	Si	58	1076	50 SI	No	2
260208	Chubut	ESCALANT E	RADA TILLY	U9001 Fragata Hércules	Jardín de infantiles	Si	6	257	20 NO	No	1
260295	Chubut	ESCALANT E	RADA TILLY	U9001 Fragata Hércules	Primaria	Si	11	510	50 NO	No	1
260336	Chubut	ESCALANT E	RADA TILLY	U9001 Avda. Moyano	Secundaria	Si	25	517	20 SI	No	1
260337	Chubut	ESCALANT E	RADA TILLY	U9001 Avda. Moyano	Otro	Si	13	46	5 NO	No	1
260478	Chubut	ESCALANT E	RADA TILLY	U9001 Onas 1750	Primaria	Si	6	260	20 NO	No	1
260215	Chubut	FLORENTI NO	CAMARON ES	U9111 Justo José de Urquiza	Secundaria	Si	12	292	50 SI	Si	1
260544	Chubut	FLORENTI NO	CAMARON ES	U9111 Sarmiento	Jardín de infantiles	Si	12	50	5 NO	No	1
260065	Chubut	FUTALEUF U	ALDEA ESCOLAR	U9203 LOS	Secundaria	Si	7	146	20 SI	No	1
260303	Chubut	FUTALEUF U	CERRO CENTINELA	9201 Proximo a Ruta 17	Primaria	Si	6	31	5 SI	No	1
260021	Chubut	FUTALEUF U	ESQUEL	U9200 con Bartolomé	Secundaria	Si	32	1167	100 SI	No	1
260060	Chubut	FUTALEUF U	ESQUEL	U9200 Mitre 146	Jardín de infantiles	Si	14	260	10 NO	No	1
260061	Chubut	FUTALEUF U	ESQUEL	U9200 Matadero Almafuerter	Jardín de infantiles	Si	3	99	10 NO	No	1
260062	Chubut	FUTALEUF U	ESQUEL	U9200 e Jorge Roggero Malvinas	Jardín de infantiles	Si	8	160	20 NO	No	1
260064	Chubut	FUTALEUF U	ESQUEL	U9200 Argentinas Almafuerter	Jardín de infantiles	Si	8	251	25 NO	No	1
260092	Chubut	FUTALEUF U	ESQUEL	U9200 Ceferino Avda. Alvear	Primaria	Si	10	318	50 NO	No	1
260096	Chubut	FUTALEUF U	ESQUEL	U9200 Sarmiento Don Bosco	Jardín de infantiles	Si	3	66	10 NO	No	1
260097	Chubut	FUTALEUF U	ESQUEL	U9200 Chacabuco Matadero	Jardín de infantiles	Si	18	210	10 NO	No	1

260100	Chubut	FUTALEUF U	ESQUEL	U9200	Roque Saenz Peña 2352 Malvinas Argentinas Comparte edificio	Otro	Si	12	415	50 SI	No	1	
260103	Chubut	FUTALEUF U	ESQUEL	U9200	Libertad 952	Malvinas	Secundaria	Si	14	558	50 SI	No	1
260124	Chubut	FUTALEUF U	ESQUEL	9200	Almafuert e 1557 Jorge	Primaria	Si	7	315	25 NO	No	1	
260125	Chubut	FUTALEUF U	ESQUEL	U9200	Libertad 836	Malvinas	Otro	Si	8	54	6 SI	No	1
260146	Chubut	FUTALEUF	ESQUEL	U9200	SARMIENT Pasaje	Secundaria	Si	11	28	3 SI	No	1	
260149	Chubut	FUTALEUF U	ESQUEL	U9030	Isaías Vera 28 de Julio	Secundaria	Si	10	544	50 NO	No	1	
260151	Chubut	FUTALEUF U	ESQUEL	U9200	Ruta Nacional	Primaria	Si	6	91	10 SI	No	1	
260152	Chubut	FUTALEUF U	ESQUEL	U9200	Owen Jones 790 General San Martín Comparte edificio	Secundaria	Si	8	240	25 SI	Si	1	
260157	Chubut	FUTALEUF U	ESQUEL	U9200	Avda. Alvear 2340	Otro	Si	6	26	3 SI	No	1	
260158	Chubut	FUTALEUF U	ESQUEL	U9200	Avda. Presidente Perón 1351 Bella O'Higgins 1522	Primaria	Si	12	214	10 NO	No	1	
260299	Chubut	FUTALEUF U	ESQUEL	U9200	Lennard Englund Comparte edificio	Secundaria	Si	10	585	50 SI	No	1	
260300	Chubut	FUTALEUF U	ESQUEL	U9200	Saenz Peña 2352 Malvinas Argentinas Comparte con Instituto Superior de	Primaria	Si	8	358	25 NO	No	1	
260304	Chubut	FUTALEUF U	ESQUEL	U9200	Pasteor 1230	Primaria	Si	10	409	50 NO	No	1	
260356	Chubut	FUTALEUF U	ESQUEL	U9200	Alsina 2250 Comparte edificio	Secundaria	Si	19	620	100 SI	No	1	



				Pasteur 1230 Buenos Aires										
260563	Chubut	FUTALEUF	U	ESQUEL	9200	Comparte	Secundaria	Si	6	312	20	SI	No	1
260569	Chubut	FUTALEUF	U	ESQUEL	9200	Alsina	Otro	Si	6	141	20	NO	No	1
				LAGO Primeros Pobladore										
260156	Chubut	FUTALEUF	U	QUEN	U9201	s	Secundaria	Si	6	49	5	SI	No	1
260302	Chubut	FUTALEUF	U	LAGO	9203	LAGO	Secundaria	Si	6	64	10	SI	No	1
260305	Chubut	FUTALEUF	U	LOS	U9203		Secundaria	Si	6	30	3	SI	No	1
				Ruta Nacional										
260023	Chubut	FUTALEUF	U	NAHUEL	9200	N°40-A 20	Secundaria	Si	6	35	5	SI	No	1
				PARAJE										
260024	Chubut	FUTALEUF	U	PERCEY	9200	RIO PERCY	Secundaria	Si	6	48	5	SI	No	1
				Ruta Nacional										
260026	Chubut	FUTALEUF	U	TREVELIN	U9203	N° 259	Secundaria	Si	13	179	20	SI	Si	1
260066	Chubut	FUTALEUF	U	TREVELIN	U9203	Ap. Iwan	Otro	Si	7	58	6	NO	No	1
				Molino Viejo 508										
260093	Chubut	FUTALEUF	U	TREVELIN	U9203	Sobre Avda. San Martín 25	Primaria	Si	9	74	10	NO	No	1
				de										
260094	Chubut	FUTALEUF	U	TREVELIN	U9203	de	Primaria	Si	10	163	20	NO	No	1
260095	Chubut	FUTALEUF	U	TREVELIN	U9203	Molino	Primaria	Si	7	255	25	NO	No	1
				Río Corintos										
				Comparte										
260102	Chubut	FUTALEUF	U	TREVELIN	U9203	edificio	Otro	Si	6	64	10	SI	No	1
				Domingo Faustino										
260153	Chubut	FUTALEUF	U	TREVELIN	U9203	Sarmiento	Jardín de infantes	Si	10	200	10	NO	No	1
260154	Chubut	FUTALEUF	U	TREVELIN	U9203	Ap. Iwan	Primaria	Si	7	279	25	NO	No	1
260387	Chubut	FUTALEUF	U	TREVELIN	U9203	Río	Secundaria	Si	21	511	20	SI	No	1
260388	Chubut	FUTALEUF	U	TREVELIN	U9203	Río	Otro	Si	13	650	50	SI	No	1
				Lote N° 19- Sector J Sierra										
260401	Chubut	FUTALEUF	U	TREVELIN	U9203	Colorada- Colonia 16	Primaria	Si	8	18	2	SI	No	1
				Molino										
260457	Chubut	FUTALEUF	U	TREVELIN	U9203	Viejo 362	Otro	Sin informació	2	87	6	NO	No	1
				Apiwan 1697 Alborada										
				Comparte edificio con										
260492	Chubut	FUTALEUF	U	TREVELIN	U9203	Escuela Especial	Secundaria	Si	16	25	3	SI	No	1
				Lote N°19-										
260541	Chubut	FUTALEUF	U	TREVELIN	0	SectorJ	Secundaria	Si	6	14	2	NO	No	1
				Río Percy										
260553	Chubut	FUTALEUF	U	TREVELIN	U9203	1462	Jardín de infantes	Si	4	78	10	NO	No	1

					Ruta Provincial Nº10- Chacra							
260228	Chubut	GAIMAN	JULIO	U9107	Nº139	Primaria	Si	8	239	10 NO	No	1
260229	Chubut	GAIMAN	28 DE	U9107	Calle	Primaria	Si	6	39	5 NO	No	1
			28 DE		Chacra Nº							
260462	Chubut	GAIMAN	JULIO	U9107	339 Ruta	Secundaria	Si	7	101	10 SI	No	1
260203	Chubut	GAIMAN	DOLAVON	U9107	Rivadavia	Primaria	Si	10	353	50 NO	No	1
					Soberanía Argentina							
260252	Chubut	GAIMAN	DOLAVON	U9107	6 Alborada	Secundaria	Si	13	7	2 SI	No	1
					28 de Julio							
260482	Chubut	GAIMAN	DOLAVON	U9107	699 Zona	Secundaria	Si	8	194	20 SI	Si	1
					28 de Julio							
260483	Chubut	GAIMAN	DOLAVON	U9107	699 Zona	Otro	Si	7	150	20 NO	No	1
					Ruta Provincial Nº 7	Primaria	Si	9	63	10 SI	No	1
260204	Chubut	GAIMAN	GAIMAN	U9105	Eugenio							
260213	Chubut	GAIMAN	GAIMAN	U9105	Tello 848	Primaria	Si	11	407	50 NO	No	1
260251	Chubut	GAIMAN	GAIMAN	U9105	Belgrano	Secundaria	Si	13	20	2 SI	No	1
					Ruta Provincial Nº 7							
260253	Chubut	GAIMAN	GAIMAN	U9105	Chacra	Secundaria	Si	3	90	10 SI	Si	1
					Ruta Provincial Nº 7-	Primaria	Si	11	182	6 NO	No	1
260254	Chubut	GAIMAN	GAIMAN	U9105	Libertad	Jardín de						
260256	Chubut	GAIMAN	GAIMAN	U9105	131	infantes	Si	6	215	20 NO	No	1
					chacra Nº 204 B-							
260268	Chubut	GAIMAN	GAIMAN	U9105	Ruta Provincial Julio	Primaria	Si	8	133	20 NO	No	1
					Argentino Roca 284							
260381	Chubut	GAIMAN	GAIMAN	U9105	La Loma	Secundaria	Si	3	305	10 NO	No	1
					Rivadavia		Sin					
260455	Chubut	GAIMAN	GAIMAN	U9105	241	Otro	informació	2	170	6 NO	No	1
					Virgilio							
260519	Chubut	GAIMAN	GAIMAN	U9105	Zampini	Secundaria	Si	12	287	10 SI	No	1
					Chacra 193A -Ex Ruta							
260349	Chubut	GAIMAN	TREORCKY	9100	Nacional	Secundaria	Si	9	92	10 SI	No	1
					ALDEA ESCOLAR							
260079	Chubut	GASTRE	BLANCUNT RE	9121	BLANCUNT	Secundaria	Si	8	30	3 SI	No	1
			EL		Lote Nº14-							
260424	Chubut	GASTRE	ESCORIAL	U9121	Frac. B-	Secundaria	Si	5	45	5 SI	No	1
					Avda. Yanquetru							
260076	Chubut	GASTRE	GASTRE	U9121	Gastre	Secundaria	Si	8	172	20 SI	No	1

260078	Chubut	GASTRE	LAGUNITA SALADA	U9121	Comparte edificio con EAS N° Ruta Provincial N° 50- a 32 km. de Lagunita Salada y a	Primaria	Si	9	26	3 SI	No	1
260077	Chubut	GASTRE	YALA LAUBAT	9121	56 Km. de Mariano	Secundaria	Si	4	10	2 SI	No	1
260059	Chubut	O	LANGUIÑE ALDEA EPULEF	9201	Carreleufú	Primaria	Si	8	24	3 SI	No	1
260301	Chubut	LANGUIÑE	CARRENLE COLAN	9201	Ruta	Primaria	Si	8	47	5 SI	No	1
260027	Chubut	O	LANGUIÑE CONHUE PASO DEL	U9201	Provincial Ruta	Primaria	Si	12	41	5 SI	No	1
260147	Chubut	O	LANGUIÑE SAPO	9201	Provincial Ruta	Primaria	Si	6	76	10 SI	No	1
260539	Chubut	LANGUIÑE O	PIEDRA PARADA	U9201	Provincial N° 12- km. 100 A Avda. San Martín	Secundaria	Si	6	37	5 SI	No	1
260485	Chubut	LANGUIÑE O	TECKA	U9201	Comparte edificio con Escuela de Nivel	Secundaria	Si	15	180	20 SI	No	1
260219	Chubut	MARTIRES	LAS PLUMAS	U9101	Avda. San Martn Comparte edificio con E.A.S. Cerro Cóndor- A 58 Km.a	Primaria	Si	6	56	6 SI	No	1
260218	Chubut	PASO DE INDIOS	CERRO CONDOR	U9207	Paso de Indios por Ruta	Primaria	Si	9	3	2 SI	No	1
260216	Chubut	PASO DE INDIOS	ALTARES PASO DE	9207	Provincial SARMIENT	Secundaria	Si	6	33	5 SI	No	1
260468	Chubut	INDIOS	PASO DE INDIOS LOMA	U9207	Chacra N°	Secundaria	Si	5	179	20 SI	No	1
260285	Chubut	RAWSON	GRANDE PUENTE	9100	140 Loma Oris de	Secundaria	Si	10	156	20 SI	No	1
260506	Chubut	RAWSON	HENDRE	9100	Roa Gregorio	Secundaria	Si	3	47	5 NO	No	1
260083	Chubut	RAWSON	RAWSON	U9103	Jardín de Mayo 253 Mitre 764 Centro Comparte edificio	infantes	Si	5	300	20 NO	No	1
260085	Chubut	RAWSON	RAWSON	U9103	con	Secundaria	Si	18	1249	100 SI	No	2

260117	Chubut	RAWSON	RAWSON	U9103	Güemes 710 Comparte edificio con Colegio Secundaria	Si	14	97	10 SI	No	1	
260119	Chubut	RAWSON	RAWSON	U9103	Antártida Argentina 451 Frente a la Terminal Avda. 25	Secundaria	Si	11	330	50 SI	Si	1
260120	Chubut	RAWSON	RAWSON	U9103	de Mayo Roque González Comparte edificio con	Primaria	Si	12	486	50 NO	No	1
260128	Chubut	RAWSON	RAWSON	U9103	Güemes 710 Comparte edificio con	Otro	Si	20	286	10 SI	No	1
260136	Chubut	RAWSON	RAWSON	U9103	Güemes 710 Comparte edificio con	Secundaria	Si	12	499	50 SI	No	1
260220	Chubut	RAWSON	RAWSON	9103	Teniente Coronel Julián Murga Comparte edificio con Escuelas Especiales O'Donnell Área 12 acceso a	Otro	Si	41	85	10 SI	No	2
260221	Chubut	RAWSON	RAWSON	U9103	Rawson por Ruta Ramón y Cajal	Primaria	Si	11	260	10 NO	No	1
260222	Chubut	RAWSON	RAWSON	U9103	CO.VI.RA. I Avda. Teniente Coronel Julián Murga 490	Primaria	Si	11	443	50 NO	No	1
260223	Chubut	RAWSON	RAWSON	U9103	Jardín de viviendas Federicci 780 San Pablo Comparte edificio con el	Jardín de infantes	Si	21	210	10 NO	No	1
260226	Chubut	RAWSON	RAWSON	U9103	Colegio Pedro Martínez	Primaria	Si	6	229	20 NO	No	1
260231	Chubut	RAWSON	RAWSON	U9103		Otro	Si	6	96	10 NO	No	1

260267	Chubut	RAWSON	RAWSON	U9103	Manuel de Juan	Primaria	Si	8	340	25 NO	No	1
260269	Chubut	RAWSON	RAWSON	U9103	Alejandro Maíz 150 Machuca González	Primaria	Si	9	362	50 NO	No	1
260279	Chubut	RAWSON	RAWSON	U9103	151 Playa Unión	Primaria	Si	11	436	50 NO	No	1
260280	Chubut	RAWSON	RAWSON	U9103	Ernesto Laporte 490 viviendas sector norte-Área 25 Comparte edificio con Escuela de Nivel Inicial Nº Guillermo Federicci 780 San Pablo	Primaria	Si	12	274	10 NO	No	1
260404	Chubut	RAWSON	RAWSON	U9103	Funcinoa Goycochea 308 Comparte edificio con Escuelas Especiales	Jardín de infantes	Si	24	205	10 NO	No	1
260410	Chubut	RAWSON	RAWSON	U9103	Pasaje Burmeister Vialidad	Otro	Si	41	112	12 SI	No	2
260421	Chubut	RAWSON	RAWSON	U9103	Provincial Bustamante y Guerra	Secundaria	Si	4	180	12 NO	No	1
260465	Chubut	RAWSON	RAWSON	U9103	PLaya Vachina	Secundaria	Si	9	380	50 SI	No	1
260472	Chubut	RAWSON	RAWSON	U9103	384 Centro Los Álamos	Jardín de infantes	Si	5	140	20 NO	No	1
260484	Chubut	RAWSON	RAWSON	U9103	171 3 de Luis González Barrio 490 viviendas-Sector Norte	Jardín de infantes	Si	4	175	12 NO	No	1
260520	Chubut	RAWSON	RAWSON	U9103	Comparte	Secundaria	Si	12	511	50 SI	No	1



260538	Chubut	RAWSON	RAWSON	U9103	Vuelta de Obligado San Pablo Comparte edificio con Escuela Nº 185- Salida de Rawson	por Ruta Secundaria	Si	9	222	10 SI	No	1
260550	Chubut	RAWSON	RAWSON	U9103	Castelli	Secundaria	Si	4	30	3 NO	No	1
260575	Chubut	RAWSON	RAWSON		0 Vachina 76	Otro	Si	18	388	20 SI	No	1
260006	Chubut	RAWSON	TRELEW	U9100	Cacique Nahuelqui r 1240	Jardín de Manuel Juan	infantes Si	2	76	6 NO	No	1
260007	Chubut	RAWSON	TRELEW	U9100	Manuel de Rasas 1175	Primaria	Si	13	603	50 NO	No	1
260033	Chubut	RAWSON	TRELEW	U9100	Ramón y Cajal 350 Democracia Scalabrini Ortíz 1750 Etchepare Comparte edificio	Secundaria	Si	20	799	100 SI	No	1
260036	Chubut	RAWSON	TRELEW	U9100	con Pecoraro 441 Centro Comparte edificio	Primaria	Si	10	186	10 NO	No	1
260038	Chubut	RAWSON	TRELEW	U9100	con EPET 28 de Julio	Secundaria	Si	35	1020	100 SI	Si	2
260045	Chubut	RAWSON	TRELEW	U9100	19 Centro Carlos Pellegrini 390 Centro Comparte edificio	Primaria	Si	12	536	50 NO	No	1
260046	Chubut	RAWSON	TRELEW	U9100	con Belgrano 2170 UPCN Comparte edificio	Otro	Si	13	404	50 SI	No	1
260047	Chubut	RAWSON	TRELEW	U9100	con Lewis	Otro	Si	13	305	10 SI	No	1
260068	Chubut	RAWSON	TRELEW	U9100	Jones 412 Avda. Colombia Centro	Primaria	Si Sin información	13	607	50 NO	No	1
260088	Chubut	RAWSON	TRELEW	U9100	José Hernández 160 Padre Juan	Jardín de Manuel Juan	infantes Si	17	29	3 NO	No	1
260089	Chubut	RAWSON	TRELEW	U9100	Juan	Otro	Si	13	163	20 SI	No	1

260104	Chubut	RAWSON	TRELEW	U9100	25 de Mayo 390 Centro Comparte edificio David Lloyd Jones Padre Juan Muzio Comparte edificio con	Secundaria	Si	13	767	50 SI	No	1
260116	Chubut	RAWSON	TRELEW	9100	Escuela de Martín Fierro 51 Padre Juan Muzzio Comparte edificio con	Secundaria	Si	22	384	50 SI	Si	1
260118	Chubut	RAWSON	TRELEW	U9100	Escuela Pecoraro	Primaria	Si	12	470	50 NO	No	1
260122	Chubut	RAWSON	TRELEW	U9100	1784 San Edison 385 Democracia	Primaria	Si	6	238	20 NO	No	1
260123	Chubut	RAWSON	TRELEW	U9100	Avda.	Primaria	Si	16	529	50 NO	No	1
260126	Chubut	RAWSON	TRELEW	U9100	Gales 270 Rawson	Secundaria	Si	13	868	50 SI	No	1
260127	Chubut	RAWSON	TRELEW	U9100	351 Centro Mitre 121	Secundaria	Si	17	912	50 SI	No	1
260131	Chubut	RAWSON	TRELEW	U9100	Centro Gobernador Roque González 451 La Laguna Comparte edificio	Primaria	Si	30	894	50 SI	No	1
260132	Chubut	RAWSON	TRELEW	U9100	Italia 462 Alberdi Comparte edificio con el Equipo Interdisciplinario de Colombia	Secundaria	Si	22	727	100 SI	No	1
260133	Chubut	RAWSON	TRELEW	U9100	152 Centro Corrientes Malvinas	Otro	Sin información	13	74	10 SI	No	1
260134	Chubut	RAWSON	TRELEW	U9100	Argentinias Colombia	Secundaria	Si	14	669	50 SI	No	1
260145	Chubut	RAWSON	TRELEW	U9100	Centro	Primaria	Si	12	512	50 NO	No	1
260159	Chubut	RAWSON	TRELEW	U9100	Centro	Primaria	Si	12	563	50 NO	No	1

260258	Chubut	RAWSON	TRELEW	U9100	Moreno Norte	Primaria	Si	17	354	12 NO	No	1
260259	Chubut	RAWSON	TRELEW	U9100	Gobernador Tello Luz y Fuerza Entre 13	Jardín de infantes	Si	4	115	12 NO	No	1
260261	Chubut	RAWSON	TRELEW	U9100	Feldman Josín 8	Primaria	Si	8	345	25 NO	No	1
260262	Chubut	RAWSON	TRELEW	U9100	Armada Cacique Foyel 380	Jardín de infantes	Si	12	160	20 NO	No	1
260264	Chubut	RAWSON	TRELEW	U9100	Patagonia Pablo Neruda	Primaria	Si	6	222	20 NO	No	1
260265	Chubut	RAWSON	TRELEW	U9100	Guaira Carlos	Jardín de infantes	Si	14	100	10 NO	No	1
260266	Chubut	RAWSON	TRELEW	U9100	Gardel San Avellaneda	Jardín de infantes	Si	4	100	10 NO	No	1
260276	Chubut	RAWSON	TRELEW	U9100	San Martín Rawson	Jardín de infantes	Si	4	100	10 NO	No	1
260277	Chubut	RAWSON	TRELEW	U9100	Gobernador Eugenio Tello 985	Primaria	Si	12	454	50 NO	No	1
260278	Chubut	RAWSON	TRELEW	U9100	Luz y Monseñor Fagnano	Primaria	Si	8	146	20 NO	No	1
260286	Chubut	RAWSON	TRELEW	U9100	Tiro Saavedra 69 San Martín	Primaria	Si	8	62	10 NO	No	1
260294	Chubut	RAWSON	TRELEW	U9100	Comparte Edificio con Ruta Provincial Nº 7 y	Primaria	Si	9	301	50 NO	No	1
260306	Chubut	RAWSON	TRELEW	U9100	Camino Los Cipreses 878 Los Aromos	Primaria	Si	8	62	10 NO	No	1
260316	Chubut	RAWSON	TRELEW	U9100	Comparte edificio con Escuela de Constitución- Sector F	Primaria	Si	6	251	20 NO	No	1
260317	Chubut	RAWSON	TRELEW	U9100	Escuela Mariano Moreno 2116 12 de	Jardín de infantes	Si	19	52	6 SI	No	1
					Gobernador Lezana 1650 Villa	Primaria	Si	7	218	25 NO	No	1

260318	Chubut	RAWSON	TRELEW	U9100	Oris de Roa Chacra N° 104- Puente	Primaria	Si	15	102	10 SI	No	1
260319	Chubut	RAWSON	TRELEW	U9100	Marconi Jardín de 1324 San infantes	Si		6	246	20 NO	No	1
260326	Chubut	RAWSON	TRELEW	U9100	ALEM 360 ALBERDI Otro	Si		12	35	5 SI	No	2
260331	Chubut	RAWSON	TRELEW	U9100	Fuerte San José 1149 Los	Primaria	Si	10	156	20 NO	No	1
260338	Chubut	RAWSON	TRELEW	U9100	Estados Árabes 370 Constituci	Secundaria	Si	20	458	20 SI	No	1
260339	Chubut	RAWSON	TRELEW	U9100	Simón de Alcazaba Corradi	Primaria	Si	9	348	50 NO	No	1
260340	Chubut	RAWSON	TRELEW	9100	Río Senguer Abel Amaya Comparte edificio con	Primaria	Si	16	324	12 NO	No	1
260347	Chubut	RAWSON	TRELEW	U9100	Belgrano 2200 Juan Manuel de Rosas Comparte edificio con la	Secundaria	Si	14	530	50 SI	No	1
260348	Chubut	RAWSON	TRELEW	U9100	Berwin 1785 8 de Fuerte Viejo 371	Secundaria	Si	17	416	20 SI	No	1
260350	Chubut	RAWSON	TRELEW	U9100	Juan Manuel de Chacra N° 86 Vecino al Barrio Los Teros a 1 Km. de la Ruta Provincial N° 7 y a	Primaria	Si	8	343	25 NO	No	1
260351	Chubut	RAWSON	TRELEW	U9100	600 mts.	Primaria	Si	8	67	10 NO	No	1

260365	Chubut	RAWSON	TRELEW	U9100	Pellegrini 390 Centro Comparte edificio con la Escuela de Nivel Inicial Nº 437 e Instituto Superior Carlos	Primaria	Si	7	334	25 NO	No	1
260366	Chubut	RAWSON	TRELEW	U9100	Pellegrini 390 Centro Estados	Jardín de infantes	Si	9	87	10 NO	No	2
260370	Chubut	RAWSON	TRELEW	U9100	Árabes Rivadavia Norte 192 Presidente	Otro	Si	12	120	12 NO	No	1
260380	Chubut	RAWSON	TRELEW	U9100	Perón Pascual Daleoso	Secundaria	Si	9	1000	50 NO	No	1
260398	Chubut	RAWSON	TRELEW	U9100	3566 Abel Mamel 4266 I.N.T.A. Comparte edificio	Jardín de infantes	Si	6	155	20 NO	No	1
260400	Chubut	RAWSON	TRELEW	U9100	con Capitán Elsgood 52	Primaria	Si	12	539	50 NO	No	1
260405	Chubut	RAWSON	TRELEW	U9100	Corradi Pascual Daleoso	Jardín de infantes	Si	5	180	20 NO	No	1
260429	Chubut	RAWSON	TRELEW	U9100	4319 Inta Trevelin	Jardín de infantes	Si	4	150	12 NO	No	1
260430	Chubut	RAWSON	TRELEW	9100	Norte 736 Teniente García 1419	Jardín de infantes	Si	3	300	10 NO	No	1
260431	Chubut	RAWSON	TRELEW	U9100	Etchepare Uruguay Democracia	Jardín de infantes	Si Sin informació	6	231	20 NO	No	1
260459	Chubut	RAWSON	TRELEW	U9100	Mamel 4286 INTA	Otro	n	13	150	20 NO	No	1
260463	Chubut	RAWSON	TRELEW	U9100	Loma Estados Árabes 370	Primaria	Si	8	306	25 NO	No	1
260474	Chubut	RAWSON	TRELEW	U9100	Constituci Entre Ríos	Otro	Si	5	35	5 SI	No	1
260495	Chubut	RAWSON	TRELEW	U9100	139	Otro	Si	2	24	3 NO	No	1

260496	Chubut	RAWSON	TRELEW	U9100	Ricardo Berwin 145 Centro Comparte edificio con Jardín de Arrayanes	Si	10	121	12 NO	No	1
260497	Chubut	RAWSON	TRELEW	U9100	Los Ecuador Otro Jardín de	Si	2	25	3 NO	No	1
260499	Chubut	RAWSON	TRELEW	9100	Corradi 25 de	No	4	40	5 NO	No	1
260505	Chubut	RAWSON	TRELEW	U9100	Mayo 4681 Pellegrini Norte 802	Secundaria Si	9	345	50 SI	No	1
260517	Chubut	RAWSON	TRELEW	U9100	San Martín Viedma 4231 Moreira Comparte edificio con anexos de	Secundaria Si	12	348	12 SI	No	1
260518	Chubut	RAWSON	TRELEW	U9100	Escuela Nº Colombia Centro Funciona en Escuela Cacique Nahurlquir	Secundaria Si	9	472	50 SI	No	1
260525	Chubut	RAWSON	TRELEW	U9100	en Escuela Cacique Nahurlquir	Jardín de infantes Si	17	170	20 NO	No	1
260530	Chubut	RAWSON	TRELEW	U9100	1150 Hipólito Yrigoyen	Primaria Si Sin informació	7	271	25 NO	No	1
260531	Chubut	RAWSON	TRELEW	U9100	Padre Juan 25 de mayo 946 Democraci	Otro n	5	203	20 NO	No	1
260535	Chubut	RAWSON	TRELEW	U9200	a Moreno	Jardín de infantes Si	11	135	20 NO	No	1
260557	Chubut	RAWSON	TRELEW	9100	Norte 395 2 de Abril	Otro Jardín de infantes Si	7	330	25 SI	No	1
260560	Chubut	RAWSON	TRELEW	9100	Santa Martín Fierro 51 Padre Juan Muzio Comparte edificio con	Secundaria Si	18	436	20 SI	No	1
260562	Chubut	RAWSON	TRELEW	9100	2 de Abril	Secundaria Si	18	436	20 SI	No	1
260564	Chubut	RAWSON	TRELEW	9100	Santa Marconi y Fuerte	Primaria Si Sin informació	6	139	20 NO	No	1
260583	Chubut	RAWSON	TRELEW	9100	Viejo Los	Jardín de infantes n	10	83	10 NO	No	1
260200	Chubut	RIO	ALDEA	U9033	Escuela Nº Ruta	Primaria Si	6	15	2 SI	No	1
260193	Chubut	SENGUER	BELEIRO	9037	Provincial	Primaria Si	8	34	5 SI	No	1

260202	Chubut	RIO SENGUER	ALTO RIO SENGUER	U9033	SARMIENT O	Otro	Si	12	36	5 SI	Si	1	
260194	Chubut	RIO SENGUER	RICARDO ROJAS	9035	Escalada	Primaria	Si	9	26	3 SI	No	1	
260185	Chubut	RIO SENGUER	FACUNDO	9031	Martín	Primaria	Si	9	24	3 SI	No	1	
260195	Chubut	RIO SENGUER	LAGO	9039	Quilchama	Primaria	Si	6	17	2 SI	No	1	
260191	Chubut	RIO SENGUER	RIO MAYO	U9030	767 Centro Alto Río	Primaria	Si	6	49	5 NO	No	1	
260192	Chubut	RIO SENGUER	RIO MAYO	U9030	25 de Mayo 849	Primaria	Si	6	146	20 NO	No	1	
260196	Chubut	RIO SENGUER	RIO MAYO	U9030	Hipólito Irigiyen	Jardín de infantes	Si	7	110	12 NO	No	1	
260197	Chubut	RIO SENGUER	RIO MAYO	U9030	Fontana	Secundaria	Si	8	307	25 SI	No	1	
260198	Chubut	RIO SENGUER	RIO MAYO	U9030	Fontana	Otro	Si	8	407	25 NO	No	1	
260246	Chubut	RIO SENGUER	RIO MAYO	U9030	Avda. Ejército	Primaria	Si	3	140	10 NO	No	1	
260355	Chubut	RIO SENGUER	RIO MAYO	U9030	Fontana 693	Comparte	Si	12	12	2 SI	No	1	
260481	Chubut	RIO SENGUER	RIO MAYO	U9030	Edificio Pasaje	Otro Jardín de infantes	Si	4	100	10 NO	No	1	
260186	Chubut	SARMIENT	BUEN	9023	Kenedy San Martín	Primaria	Si	6	9	2 SI	No	1	
260432	Chubut	SARMIENT O	CHACRAS DE	U9020	Ruta	Provincial	Primaria	Si	6	54	6 NO	No	1
260297	Chubut	SARMIENT O	PIO PIO	U9020	Ruta	Provincial	Primaria	Si	9	85	10 NO	No	1
260184	Chubut	SARMIENT O	SARMIENT O	U9020	N° 20	Rivadavia	Jardín de infantes	Si	10	15	2 SI	No	1
260187	Chubut	SARMIENT O	SARMIENT O	U9020	Quiroga 1152	Intersecció	Primaria	Si	7	332	25 NO	No	1
260188	Chubut	SARMIENT	SARMIENT	U9020	Quiroga	Otro	Si	11	137	20 NO	No	1	
260189	Chubut	SARMIENT O	SARMIENT O	U9020	Avda. Regimient o de Infantería	Mecánica	Si	11	637	50 SI	No	1	
260241	Chubut	SARMIENT O	SARMIENT O	U9020	Nº25 32	Centro	Si	9	473	50 NO	No	1	
260242	Chubut	SARMIENT O	SARMIENT O	U9020	Comparte edificio	MARTIN	Jardín de infantes	Si	8	300	25 NO	No	1

				Ruta Nacional Nº 26								
260243	Chubut	SARMIENT O	SARMIENT O	U9020	Chacra Nº Alberdi	Secundaria	Si	19	322	50 SI	Si	1
260244	Chubut	SARMIENT O	SARMIENT O	U9020	750 Centro Nicanor Álvarez 1150 Progreso Comparte edificio con la Escuela de Nivel Inicial Nº 460 y la Escuela de Avda. Regimiento de Infantería Mecánica Nº25 32 Centro	Primaria	Si	11	541	50 NO	No	1
260245	Chubut	SARMIENT O	SARMIENT O	U9020	Escuela de Avda. Regimiento de Infantería Mecánica Nº25 32 Centro	Primaria	Si	6	93	10 NO	No	1
260353	Chubut	SARMIENT O	SARMIENT O	U9020	Comparte Fontana Ormachea	Otro	Si	12	83	10 SI	No	1
260403	Chubut	SARMIENT O	SARMIENT O	U9020	555 Centro	Jardín de infantes	Sin informació	4	20	2 NO	No	1
260491	Chubut	SARMIENT O	SARMIENT O	U9020	86 Centro Patagonia	Otro	Sin informació	2	110	6 NO	No	1
260503	Chubut	SARMIENT O	SARMIENT O	U9020	245 Buzzo Los Pioneros Doctor Atilio Viglione-Florentino	infantes	Si	11	215	10 NO	No	1
260099	Chubut	TEHUELCH ES	FRONTERA DE RIO PICO	U9225	Viglione-Florentino	Secundaria	Si	6	33	5 SI	No	1
260160	Chubut	TEHUELCH ES	GOBERNA DOR	U9223	Ameghino Avda. Julio Argentino	Primaria	Si	7	136	20 NO	No	1
260161	Chubut	TEHUELCH ES	DOR COSTA	U9223	Roca	Primaria	Si	7	149	20 NO	No	1
260162	Chubut	TEHUELCH ES	GOBERNA DOR	U9223	ESTRADA	Secundaria	Si	10	187	20 SI	Si	1
260163	Chubut	TEHUELCH ES	GOBERNA DOR	U9223	ESTRADA José Manuel Estrada Comparte edificio 28 de Febrero	Otro	Si	14	60	6 NO	No	1
260354	Chubut	TEHUELCH ES	GOBERNA DOR COSTA	U9223	Comparte edificio 28 de Febrero	Otro	Si	12	30	3 SI	No	1
260490	Chubut	TEHUELCH ES	GOBERNA DOR	U9223	Febrero	Otro	Sin informació	2	8	2 NO	No	1
260022	Chubut	TEHUELCH ES	JOSE DE SAN	9220	Urquiza	Otro	Si	26	55	6 SI	No	1



260164	Chubut	TEHUELCH ES	JOSE DE SAN	U9220	Urquiza	Secundaria	Si	6	192	20 SI	No	1
260298	Chubut	TEHUELCH ES	JOSE DE SAN	U9220	Sarmiento 578	Primaria	Si	6	166	20 NO	No	1
260480	Chubut	TEHUELCH ES	JOSE DE MARTIN	U9220	Domingo Faustino	Jardín de infantes	Si	2	150	6 NO	No	1
260486	Chubut	TEHUELCH ES	RIO PICO CHACAY	U9225	Constantin o Salinas	Secundaria	Si	8	118	12 SI	No	1
260080	Chubut	TELSEN	OESTE	U9121	Ruta	Primaria	Si	9	18	2 SI	No	1
260112	Chubut	TELSEN	GAN GAN	U9121	Provincial SAN	Primaria	Si	9	92	10 SI	No	1
260082	Chubut	TELSEN	SEPAUCAL	9121	Ruta provincial Nº 4- 15	Primaria	Si	8	12	2 SI	No	1
260081	Chubut	TELSEN	TELSEN	9121	Km. por Acceso Vecinal- Aldea	Primaria	Si	10	54	6 SI	No	1
580234	Neuquén	ALUMINE	ABRA ANCHA	Q8345	RUTA PROVINCIA L 23 ABRA	Primaria	Si	2	16	2 NO	No	1
580238	Neuquén	ALUMINE	ALUMINE	Q8345	PIONEROS PATAGONI COS 623	Primaria	Si	12	281	10 NO	No	1
580408	Neuquén	ALUMINE	ALUMINE	Q8345	VILLEGAS CONRADO 279	Primaria	Si	11	390	50 NO	No	1
580411	Neuquén	ALUMINE	ALUMINE	Q8345	VILLEGAS CONRADO 472	Secundaria	Si	19	444	20 SI	No	1
580578	Neuquén	ALUMINE	ALUMINE	Q8345	CERRO BATEA MAHUIDA	Jardín de infantes	Si	3	15	2 SI	No	1
580236	Neuquén	ALUMINE	CARRI LIL	Q8345	RUTA PROVINCIA L 18 CARRI	Primaria	Si	5	73	10 NO	No	1
580232	Neuquén	ALUMINE	LONCO LUAN	Q8345	PROVINCIA L 23 PUENTE ARROYO	Primaria	Si	7	49	5 NO	No	1
580572	Neuquén	ALUMINE	LONCO LUAN	Q8345	RUTA PROVINCIA L 23	Secundaria	Si	5	74	10 SI	No	1
580223	Neuquén	ALUMINE	POI- PUCON	Q8345	PROVINCIA L 18 POI PUCON	Primaria	Si	2	26	3 NO	No	1
580409	Neuquén	ALUMINE	QUILCA	Q8345	RUTA PROVINCIA L 15 PRJE	Primaria	Si	2	14	2 NO	No	1

580233	Neuquén	ALUMINE	QUILLEN	Q8345	RUTA PROVINCIA L 46 PRJE CURRUMIL QUILLEN	Primaria	Si	3	24	3 NO	No	1
580221	Neuquén	ALUMINE	RUCA- CHOROI	Q8345	RUTA PROVINCIA L 18 23 PRJE RUCA	Secundaria	Si	5	142	20 SI	No	1
580006	Neuquén	AÑELO	AÑELO	Q8312	CALLE 15 EN FRENTE A LA PLAZA	Primaria	Si	8	318	25 NO	No	1
580287	Neuquén	AÑELO	AÑELO	Q8312	RUTA PROVINCIA L 7 CALLE	Secundaria	Si	9	274	50 SI	No	1
580563	Neuquén	AÑELO	AÑELO	Q8312	CALLE 1 RUTA	Primaria	Si	8	287	25 NO	No	1
580005	Neuquén	AÑELO	SAN PATRICIO DEL CHAÑAR	Q8305	RIO NEUQUEN PARQUE INDUSTRIA L CALLE	Primaria	Si	11	447	50 NO	No	1
580040	Neuquén	AÑELO	SAN PATRICIO DEL CHAÑAR	Q8306	ALERCE GASPARRI ING NORTE (ESQUINA)	Primaria	Si	10	419	50 NO	No	1
580041	Neuquén	AÑELO	SAN PATRICIO DEL	Q8306	ALERCE PRIMEROS POBLADOR	Primaria	Si	11	450	50 NO	No	1
580286	Neuquén	AÑELO	SAN PATRICIO DEL CHAÑAR	Q8306	COMPLEJO EL CHOCON PARQUE INDUSTRIA L NAHUEL	Secundaria	Si	19	519	20 SI	No	1
580589	Neuquén	AÑELO	SAN PATRICIO DEL	Q8306	CALLE 131 PARQUE INDUSTRIA	Secundaria	Si	12	41	5 SI	No	1
580604	Neuquén	AÑELO	SAN PATRICIO DEL CHAÑAR	Q8300	PICADA 5 NORTE SECCION CHACRAS 2 KM AL NORTE DE RUTA	Secundaria	Si	5	103	12 SI	Si	1
580448	Neuquén	CATAN LIL	COSTA DEL CATAN LIL	Q8371	SIN NOMBRE 14 KM AL O DE RUTA NACIONAL 40. COMUNID	Primaria	Si	2	17	2 NO	No	1

				RUTA NACIONAL								
		EL		40 PRJE EL								
580432	Neuquén	CATAN LIL	SALITRAL	Q8371	SALITRAL	Secundaria	Si	12	174	20 SI	No	1
580434	Neuquén	CATAN LIL	PILOLIL	Q8373	Sin	Primaria	Si	4	35	5 NO	No	1
					RUTA PROVINCIA							
		CHOS	CAEPE		L 41 CAEPE							
580109	Neuquén	MALAL	MALAL	Q8353	MALAL	Primaria	Si	4	20	2 NO	No	1
		CHOS	CAJON		RUTA							
580106	Neuquén	MALAL	CURILEUV	Q8353	PROVINCIA	Primaria	Si	2	18	2 NO	No	1
					RUTA PROVINCIA							
		CHOS	CHACAY MELEHUE/EL		L 43 AL LADO							
580133	Neuquén	MALAL	ALAMITO	Q8353	PUESTO	Primaria	Si	3	21	3 NO	No	1
		CHOS			RUTA							
580105	Neuquén	MALAL	CHAPUA	Q8353	PROVINCIA	Primaria	Si	2	13	2 NO	No	1
					DON BOSCO AV CENTENAR							
		CHOS	CHOS		IO II							
580019	Neuquén	MALAL	MALAL	Q8353	ACCESO	Primaria	Si	6	123	20 NO	No	1
					4 DE AGOSTO JARDIN							
		CHOS	CHOS		ESQUINA							
580043	Neuquén	MALAL	MALAL	Q8353	CENTENAR	Secundaria	Si	20	476	50 SI	Si	1
					TUCUMAN TIRO							
		CHOS	CHOS		FEDERAL							
580213	Neuquén	MALAL	MALAL	Q8353	SAN LAMADRID	Primaria	Si	8	1029	25 SI	No	1
					GRL AREA DE FRONTERA							
		CHOS	CHOS		NAMUNCU							
580250	Neuquén	MALAL	MALAL	Q8353	RA	Primaria	Si	12	413	50 NO	No	1
		CHOS	CHOS		LAMADRID							
580251	Neuquén	MALAL	MALAL	8353	GRL 30	Primaria	Si	14	611	50 SI	No	1
		CHOS	CHOS		JUSTO GRL							
580252	Neuquén	MALAL	MALAL	Q8353	850 IV	Secundaria	Si	14	37	5 SI	No	1
					DE NEVARES							
580300	Neuquén	CHOS	CHOS	Q8353	JAIME F	Primaria	Si	8	227	10 NO	No	1
		CHOS	CHOS		GARDIN							
580302	Neuquén	MALAL	MALAL	Q8353	PADRE 21	Secundaria	Si	16	672	50 SI	No	1
					MISIONES CORDILLER							
		CHOS	CHOS		A DEL							
580523	Neuquén	MALAL	MALAL	Q8353	YUPANQUI	Primaria	Si	10	175	20 NO	No	1
					ATAHUALP							
					A URIBURU							
580573	Neuquén	CHOS	CHOS	Q8353	SAN	Secundaria	Si	19	213	10 SI	No	1

580107	Neuquén	CHOS MALAL	LA SALADA	Q8353	RUTA PROVINCIA	Primaria	Si	2	5	2 NO	No	1
580507	Neuquén	CHOS MALAL	LEUTO CABALLO	Q8353	RUTA PROVINCIA L 2 LEUTO CABALLO	Primaria	Si	2	8	2 NO	No	1
580110	Neuquén	CHOS MALAL	LOS MENCUCOS	Q8353	SIN NOMBRE 0,90 KM AL OESTE	Primaria	Si	2	24	3 NO	No	1
580111	Neuquén	CHOS MALAL	TRICAO MALAL	Q8353	EL LIBERTAD OR AV LA PAMPA	Primaria	Si	5	105	12 NO	No	1
580575	Neuquén	CHOS MALAL	TRICAO MALAL	Q8353	ALUMINE LA PAMPA A 340 MTS DE LA ESCUELA	Secundaria	Si	3	97	10 SI	No	1
580026	Neuquén	COLLON CURA	PIEDRA DEL	Q8315	ALSINA ADOLFO	Secundaria	Si	8	370	25 SI	No	1
580029	Neuquén	COLLON CURA	PIEDRA DEL AGUILA	Q8315	ALVAREZ GREGORIO DR 254 CENTRO	Primaria	Si	9	266	10 NO	No	1
580308	Neuquén	COLLON CURA	PIEDRA DEL AGUILA	Q8315	DE CHURRARI N MARIA ARROYO	Primaria	Si	7	248	25 SI	No	1
580431	Neuquén	COLLON CURA	PIEDRA DEL	Q8315	BROWN ALMTE 480	Primaria	Si	7	271	25 NO	No	1
580057	Neuquén	COLLON CURA	PIEDRA PINTADA	Q8315	RUTA PROVINCIA L 50 8,61 KM AL NORTE DE	Primaria	Si	2	17	2 NO	No	1
580435	Neuquén	COLLON CURA	SAN IGNACIO	Q8371	SIN NOMBRE COMUNID	Primaria	Si	5	39	5 NO	No	1
580024	Neuquén	CONFLUEN CIA	AGUADA TOLEDO	Q8318	SIN NOMBRE AGUADA	Primaria	Si	2	23	3 NO	No	1
580181	Neuquén	CONFLUEN CIA	ARROYITO	Q8316	SIN NOMBRE 577 MTS AL SUR DE	Primaria	Si	4	29	3 NO	No	1
580153	Neuquén	CONFLUEN CIA	CENTENAR IO	Q8309	ECUADOR SARMIENT O CANADA (ESQUINA)	Primaria	Si	12	504	50 NO	No	1
580154	Neuquén	CONFLUEN CIA	CENTENAR IO	Q8309	ISLAS MALVINAS 19 CASCO	Primaria	Si	13	484	50 NO	No	1
580155	Neuquén	CONFLUEN CIA	CENTENAR IO	Q8309	MEXICO 1660	Primaria	Si	11	488	50 NO	No	1

580169	Neuquén	CONFLUEN CIA	CENTENAR IO	Q8309	EX RUTA 234 NUEVA ESPAÑA SECTOR BELGRANO MANUEL GRL AV 1000	Primaria	Si	8	216	10 NO	No	1
580173	Neuquén	CONFLUEN CIA	CENTENAR IO	Q8309	ESTADOS UNIDOS 248	Secundaria	Si	17	1230	50 SI	No	1
580174	Neuquén	CONFLUEN CIA	CENTENAR IO	Q8309	REPUBLICA ARGENTIN A SARMIEN O	Secundaria	Si	10	454	50 SI	No	1
580175	Neuquén	CONFLUEN CIA	CENTENAR IO	Q8309	ESTADOS HONDURA S 1100 LOS	Primaria	Si	12	484	50 NO	No	1
580176	Neuquén	CONFLUEN CIA	CENTENAR IO	Q8309	PIONEROS 9 DE JULIO	Primaria	Si	11	466	50 NO	No	1
580177	Neuquén	CONFLUEN CIA	CENTENAR IO	Q8309	179 BRASIL SARMIEN O COSTA	Primaria	Si	8	375	25 NO	No	1
580193	Neuquén	CONFLUEN CIA	CENTENAR IO	Q8309	RICA GUILLEN NICOLAS VISTA HERMOSA	Secundaria	Si	33	888	100 SI	Si	1
580237	Neuquén	CONFLUEN CIA	CENTENAR IO	Q8309	GUATEMA RUTA PROVINCIA L 7	Primaria	Si	11	485	50 NO	No	1
580393	Neuquén	CONFLUEN CIA	CENTENAR IO	Q8309	SECCION LAGO LACAR	Primaria	Si	5	156	20 NO	No	1
580394	Neuquén	CONFLUEN CIA	CENTENAR IO	Q8309	SARMIEN STORNI ALFONSIN A 1850	Primaria	Si	12	528	50 NO	No	1
580438	Neuquén	CONFLUEN CIA	CENTENAR IO	Q8309	SARMIEN COSTA RICA TRANHUE YUPANQUI	Secundaria	Si	8	389	25 SI	No	1
580558	Neuquén	CONFLUEN CIA	CENTENAR IO	Q8309	ATAHUALP ECUADOR LOS PIONEROS	Secundaria	Si	8	369	25 SI	No	1
580605	Neuquén	CONFLUEN CIA	CENTENAR IO	Q8309	ROTONDA RUTA NACIONAL 22 a 500	Primaria	Si	7	229	25 NO	No	1
580025	Neuquén	CONFLUEN CIA	CHALLACO	Q8318	MTS DE	Primaria	Si	2	12	2 NO	No	1

580021	Neuquén	CONFLUEN CIA	CUTRAL CO	Q8322	SIN NOMBRE FILLI DEI	Primaria	Si	3	22	3 NO	No	1
580022	Neuquén	CONFLUEN CIA	CUTRAL CO	Q8322	SIN NOMBRE CHACRAS DE MONTE HERMOSO	Primaria	Si	5	62	10 NO	No	1
580064	Neuquén	CONFLUEN CIA	CUTRAL CO	Q8322	13 DE DICIEMBR E MANUEL BELGRANO	Primaria	Si	9	292	50 NO	No	1
580067	Neuquén	CONFLUEN CIA	CUTRAL CO	Q8322	PAZ GRL 157	Primaria	Si	11	380	50 NO	No	1
580068	Neuquén	CONFLUEN CIA	CUTRAL CO	Q8322	25 DE MAYO 532 PEÑI	Primaria	Si	12	399	50 NO	No	1
580082	Neuquén	CONFLUEN CIA	CUTRAL CO	Q8322	22 DE OCTUBRE DANIEL SAEZ	Secundaria	Si	13	559	50 SI	No	1
580083	Neuquén	CONFLUEN CIA	CUTRAL CO	Q8322	EJERCITO ARGENTIN O 380 AEROPAR	Primaria	Si	10	460	50 NO	No	1
580084	Neuquén	CONFLUEN CIA	CUTRAL CO	Q8322	SALTA 650 AEROPAR	Secundaria	Si	13	462	50 NO	No	1
580085	Neuquén	CONFLUEN CIA	CUTRAL CO	Q8322	NAVARRET E WENCESLA O PUEBLO NUEVO	Secundaria	Si	13	603	50 SI	No	1
580087	Neuquén	CONFLUEN CIA	CUTRAL CO	Q8322	SAN MARTIN JOSE GRL	Primaria	Si	8	180	20 NO	No	1
580088	Neuquén	CONFLUEN CIA	CUTRAL CO	Q8322	LAGO CURRHUE 180	Primaria	Si	14	555	50 NO	No	1
580089	Neuquén	CONFLUEN CIA	CUTRAL CO	Q8322	PERNISEK LUDOVICO GENERAL SAN	Primaria	Si	8	286	25 NO	No	1
580090	Neuquén	CONFLUEN CIA	CUTRAL CO	Q8322	ELORDI GDOR 532	Primaria	Si	11	485	50 NO	No	1
580091	Neuquén	CONFLUEN CIA	CUTRAL CO	Q8322	MORENO PERITO 240	Secundaria	Si	41	1470	150 SI	Si	1
580092	Neuquén	CONFLUEN CIA	CUTRAL CO	Q8322	OLASCOAG A MANUEL JOSE AV	Secundaria	Si	16	851	50 SI	No	1
580093	Neuquén	CONFLUEN CIA	CUTRAL CO	Q8322	DI PAOLO 539 RUCA	Primaria	Si	11	482	50 NO	No	1
580319	Neuquén	CONFLUEN CIA	CUTRAL CO	Q8322	LOS ÑIRES 220 25 DE	Primaria	Si	13	416	50 SI	No	1

				DEL TRABAJO AV								
580320	Neuquén	CONFLUEN CIA	CUTRAL CO	Q8322	PROGRESO	Primaria	Si	8	324	25 NO	No	1
580388	Neuquén	CONFLUEN CIA	CUTRAL CO	Q8322	JUAN B SAENZ PEÑA ROQUE	Primaria	Si	10	451	50 NO	No	1
580485	Neuquén	CONFLUEN CIA	CUTRAL CO	Q8322	783	Otro	Si	20	150	20 NO	No	1
580033	Neuquén	CONFLUEN CIA	NEUQUEN	Q8300	LAS GAVIOTAS 1695	Primaria	Si	9	357	50 NO	No	1
580035	Neuquén	CONFLUEN CIA	NEUQUEN	Q8300	LAS GAVIOTAS 1690	Secundaria	Si	12	418	50 SI	No	1
580037	Neuquén	CONFLUEN CIA	NEUQUEN	Q8300	PERTICON E EUGENIO 55	Secundaria	Si	43	1130	150 SI	Si	1
580038	Neuquén	CONFLUEN CIA	NEUQUEN	Q8300	LANIN 1948	Otro	Si	30	843	50 SI	No	1
580039	Neuquén	CONFLUEN CIA	NEUQUEN	Q8300	MAZZONI PEDRO 725 MARIANO MORENO PERON	Primaria	Si	14	418	20 NO	No	1
580070	Neuquén	CONFLUEN CIA	NEUQUEN	Q8300	EVA 630 LA SIRENA BELTRAN FRAY LUIS NOGOYA	Primaria	Si	10	269	10 NO	No	1
580073	Neuquén	CONFLUEN CIA	NEUQUEN	Q8300	2725 EL BELGRANO MANUEL	Primaria	Si	8	431	25 NO	No	1
580074	Neuquén	CONFLUEN CIA	NEUQUEN	Q8300	GRL 485 CENTRO MATHEU DOMINGO	Primaria	Si	13	528	50 NO	No	1
580075	Neuquén	CONFLUEN CIA	NEUQUEN	Q8300	145 CENTRO ESTE ELORDI GDOR	Secundaria	Si	15	619	50 SI	No	1
580078	Neuquén	CONFLUEN CIA	NEUQUEN	Q8300	1315 CENTRO OESTE LOS PENSAMIE	Jardín de infantes	Si	9	18	2 SI	No	1
580079	Neuquén	CONFLUEN CIA	NEUQUEN	Q8300	NTOS 291 ALTA MANFREDI	Primaria	Si	13	463	50 NO	No	1
580080	Neuquén	CONFLUEN CIA	NEUQUEN	Q8300	PSJE	Primaria	Si	10	357	50 NO	No	1

580081	Neuquén	CONFLUEN CIA	NEUQUEN	Q8300	RAMOS DE ESPEJOS 2550 TERRAZAS DEL NEUQUEN	Secundaria	Si	12	511	50 SI	No	1
580094	Neuquén	CONFLUEN CIA	NEUQUEN	Q8300	PURRAN CACIQUE 499 LA DE SAN MARTIN JOSE GRL 5202	Primaria	Si	10	237	10 NO	No	1
580095	Neuquén	CONFLUEN CIA	NEUQUEN	Q8300	VALENTIN A NORTE CALLE 5	Secundaria	Si	16	516	50 SI	No	1
580096	Neuquén	CONFLUEN CIA	NEUQUEN	Q8300	GREGORIO ALVAREZ LAGO	Secundaria	Si	16	653	50 SI	No	1
580097	Neuquén	CONFLUEN CIA	NEUQUEN	Q8300	NONTHUE 2999 GREGORIO CASTELLI	Secundaria	Si	22	452	50 SI	Si	1
580098	Neuquén	CONFLUEN CIA	NEUQUEN	Q8300	JUAN JOSE 4851 SAN LORENZO NORTE ROSARIO	Primaria	Si	8	246	25 NO	No	1
580099	Neuquén	CONFLUEN CIA	NEUQUEN	Q8300	GALARZA 2451 EL ACOSTA RAMON 2290 VILLA CEFERINO FERRARI	Primaria	Si	11	373	50 NO	No	1
580100	Neuquén	CONFLUEN CIA	NEUQUEN	Q8300	(ESQUINA) LAINEZ MANUEL 102	Primaria	Si	10	286	10 NO	No	1
580101	Neuquén	CONFLUEN CIA	NEUQUEN	Q8300	ARGENTIN A AV 935 CENTRO ESTE 2DO DE AGUADO 1545	Secundaria	Si	16	1385	50 SI	No	1
580102	Neuquén	CONFLUEN CIA	NEUQUEN	Q8300	MARIANO MORENO MISIONES 397 CENTRO SUR	Secundaria	Si	18	1964	100 SI	No	1
580103	Neuquén	CONFLUEN CIA	NEUQUEN	Q8300	ESCUELA PRIMARIA	Primaria	Si	11	341	50 NO	No	1
580120	Neuquén	CONFLUEN CIA	NEUQUEN	Q8300	ESCUELA PRIMARIA	Primaria	Si	13	500	50 NO	No	1



580122	Neuquén	CONFLUEN CIA	NEUQUEN	Q8300	ASMAR GDOR 1770 BARDAS COLON	Primaria	Si	12	445	50 NO	No	1
580123	Neuquén	CONFLUEN CIA	NEUQUEN	Q8300	CRISTOBAL 775 BAHIA BLANCA	Secundaria	Si	13	474	50 SI	No	1
580124	Neuquén	CONFLUEN CIA	NEUQUEN	Q8300	1100 ENTRE RIOS 830	Primaria	Si	11	430	50 NO	No	1
580125	Neuquén	CONFLUEN CIA	NEUQUEN	Q8300	SANTA SARMIENT O DOMINGO	Otro	Si	11	1010	50 SI	No	1
580130	Neuquén	CONFLUEN CIA	NEUQUEN	Q8300	F 401 RICCHIERI PABLO	Primaria	Si	11	415	50 NO	No	1
580131	Neuquén	CONFLUEN CIA	NEUQUEN	Q8300	1095 LINARES	Primaria	Si	7	311	25 NO	No	1
580132	Neuquén	CONFLUEN CIA	NEUQUEN	Q8300	INTD 760 MAESTROS NEUQUIN	Secundaria	Si	18	467	20 SI	No	1
580138	Neuquén	CONFLUEN CIA	NEUQUEN	Q8300	OS 1055 CENTRO ALCORTA MTRO	Secundaria	Si	10	432	50 SI	No	1
580139	Neuquén	CONFLUEN CIA	NEUQUEN	Q8300	1125 BOUQUET CALLE 04 CIUDAD IND. OBISPO	Primaria	Si	8	235	10 NO	No	1
580147	Neuquén	CONFLUEN CIA	NEUQUEN	Q8300	JAIME DE NEVARES MAESTROS NEUQUIN	Primaria	Si	9	331	50 NO	No	1
580149	Neuquén	CONFLUEN CIA	NEUQUEN	Q8300	OS 1050 CENTRO ANAYA	Primaria	Si	8	284	25 NO	No	1
580150	Neuquén	CONFLUEN CIA	NEUQUEN	Q8300	GDOR 235 BOUQUET KILKA 3402	Otro	Si	8	1303	25 SI	No	1
580156	Neuquén	CONFLUEN CIA	NEUQUEN	Q8300	MELIPAL HUILEN AV (ESQUINA) BUSTOS PEREZ JOSE 710 VALENTIN	Primaria	Si	14	527	50 NO	No	1
580167	Neuquén	CONFLUEN CIA	NEUQUEN	Q8300	A SUR URBANO	Secundaria	Si	9	247	10 SI	No	1

580168	Neuquén	CONFLUEN CIA	NEUQUEN	Q8300	BORLENGH I CNL 450 PROVINCIA S UNIDAS SUAREZ CNL	Secundaria	Si	12	148	20 SI	No	1
580171	Neuquén	CONFLUEN CIA	NEUQUEN	Q8300	CALLE 11 CIUDAD IND OBISPO JAIME DE NEVARES	Secundaria	Si	13	180	20 SI	No	1
580172	Neuquén	CONFLUEN CIA	NEUQUEN	Q8300	INDUSTRIA LES NEUQUIN OS CIUDAD INDUSTRIA L OBISPO JAIME DE NEVARES	Primaria	Si	7	309	25 NO	No	1
580178	Neuquén	CONFLUEN CIA	NEUQUEN	Q8300	VARVARC O 850 UNION DE MASCARDI PADRE	Primaria	Si	10	325	50 NO	No	1
580180	Neuquén	CONFLUEN CIA	NEUQUEN	Q8300	1580 VILLA CEFERINO SECTOR LA ESTRELLA	Primaria	Si	11	387	50 NO	No	1
580188	Neuquén	CONFLUEN CIA	NEUQUEN	Q8300	SAN IGNACIO 4010 VALENTIN A SUR	Primaria	Si	11	349	50 NO	No	1
580190	Neuquén	CONFLUEN CIA	NEUQUEN	Q8300	URBANO AMANCAY 620 SANTA GENOVEV SUAREZ	Primaria	Si	14	1626	50 SI	No	1
580191	Neuquén	CONFLUEN CIA	NEUQUEN	Q8300	CNL 1875 PROVINCIA S UNIDAS CENTENO MARIO	Primaria	Si	9	272	50 NO	No	1
580197	Neuquén	CONFLUEN CIA	NEUQUEN	Q8300	3455 MELIPAL BUSTOS PEREZ JOSE 750 VALENTIN	Primaria	Si	12	425	50 NO	No	1
580198	Neuquén	CONFLUEN CIA	NEUQUEN	Q8300	A SUR URBANO RECONQUI STA 1498	Primaria	Si	7	283	25 NO	No	1
580200	Neuquén	CONFLUEN CIA	NEUQUEN	Q8300	MELIPAL	Primaria	Si	11	437	50 NO	No	1

580217	Neuquén	CONFLUEN CIA	NEUQUEN	Q8300	DOMENE JOSE 255 RIO GRANDE JARDINES	Primaria	Si	8	303	25 NO	No	1
580218	Neuquén	CONFLUEN CIA	NEUQUEN	Q8300	STORNI ALFONSIN A 1141 DON	Secundaria	Si	12	323	50 SI	Si	1
580220	Neuquén	CONFLUEN CIA	NEUQUEN	Q8300	LINCOLN ABRAHAM 851 LIMAY	Primaria	Si	4	129	12 NO	No	1
580240	Neuquén	CONFLUEN CIA	NEUQUEN	Q8300	RODHE CNL 205 CANAL V	Primaria	Si	12	466	50 NO	No	1
580241	Neuquén	CONFLUEN CIA	NEUQUEN	Q8300	PLANAS TEODORO 5615 VALENTIN A NORTE	Primaria	Si	14	589	50 NO	No	1
580242	Neuquén	CONFLUEN CIA	NEUQUEN	Q8300	BELGRANO MANUEL GRL 4575 SAN	Primaria	Si	12	441	50 NO	No	1
580243	Neuquén	CONFLUEN CIA	NEUQUEN	Q8300	BELGRANO MANUEL GRL 4350	Secundaria	Si	5	48	5 SI	Si	1
580244	Neuquén	CONFLUEN CIA	NEUQUEN	Q8300	CALLE 18 GREGORIO ALVAREZ CALLE 9	Primaria	Si	13	440	50 NO	No	1
580245	Neuquén	CONFLUEN CIA	NEUQUEN	Q8300	ORTEGA RUFINO 575 HUILICHES NOGOYA	Secundaria	Si	12	510	50 SI	No	1
580254	Neuquén	CONFLUEN CIA	NEUQUEN	Q8300	PCIA DE SAN JUAN AV 50	Primaria	Si	16	559	50 NO	No	1
580255	Neuquén	CONFLUEN CIA	NEUQUEN	Q8300	CORDOBA 315 CENTRO ESTE	Secundaria	Si	16	35	5 SI	No	1
580258	Neuquén	CONFLUEN CIA	NEUQUEN	Q8300	DOMENE JOSE 345 RIO GRANDE JARDINES	Secundaria	Si	7	319	25 SI	No	1
580259	Neuquén	CONFLUEN CIA	NEUQUEN	Q8300	RUIVAL PSJE 1400	Primaria	Si	11	340	50 NO	No	1
580260	Neuquén	CONFLUEN CIA	NEUQUEN	Q8300	OLASCOAG A MANUEL AV 1285 VILLA	Primaria	Si	9	321	50 NO	No	1

580263	Neuquén	CONFLUEN CIA	NEUQUEN	Q8300	DURAN 1460 BOUQUET ROLDAN RIVAS	Secundaria	Si	13	468	50 SI	No	1
580316	Neuquén	CONFLUEN CIA	NEUQUEN	Q8300	CATRIEL 435 ISLAS MALVINAS	Primaria	Si	11	550	50 NO	No	1
580317	Neuquén	CONFLUEN CIA	NEUQUEN	Q8300	RHODE CNL 1360 SAN LORENZO NORTE DEL TRABAJAD	Primaria	Si	11	347	50 NO	No	1
580321	Neuquén	CONFLUEN CIA	NEUQUEN	Q8300	LAS GAVIOTAS 1070 SAN LORENZO	Primaria	Si	8	268	25 NO	No	1
580322	Neuquén	CONFLUEN CIA	NEUQUEN	Q8300	GOMEZ CASIMIRO 1551 SAN LORENZO NORTE DEL TRABAJAD	Primaria	Si	11	394	50 NO	No	1
580323	Neuquén	CONFLUEN CIA	NEUQUEN	Q8300	LAS GAVIOTAS SAN LORENZO NORTE	Primaria	Si	7	271	25 NO	No	1
580324	Neuquén	CONFLUEN CIA	NEUQUEN	Q8300	LIBERTAD 325	Primaria	Si	15	424	20 NO	No	1
580325	Neuquén	CONFLUEN CIA	NEUQUEN	Q8300	GALARZA 2851 EL	Otro	Si	15	101	10 SI	No	1
580326	Neuquén	CONFLUEN CIA	NEUQUEN	Q8300	CATRIEL 1151 ISLAS MALVINAS RAMON	Primaria	Si	13	348	12 NO	No	1
580327	Neuquén	CONFLUEN CIA	NEUQUEN	Q8300	EMMA CARLOS MAESTRO PSJE 1021 ISLAS MALVINAS CASTELLI	Primaria	Si	13	518	50 NO	No	1
580328	Neuquén	CONFLUEN CIA	NEUQUEN	Q8300	GALARZA 2625 EL PROGRESO MASCARDI	Secundaria	Si	17	507	50 SI	Si	1
580330	Neuquén	CONFLUEN CIA	NEUQUEN	Q8300	EL CHOCON 2575 CONFLUEN	Secundaria	Si	10	263	10 NO	No	1
580331	Neuquén	CONFLUEN CIA	NEUQUEN	Q8300	PERTICON E EUGENIO 1831 CONFLUEN	Primaria	Si	13	397	50 NO	No	1

				ABRAHAM DAVID 2135								
580362	Neuquén	CONFLUEN CIA	NEUQUEN	Q8300	BARDAS CASTELLI	Secundaria	Si	20	336	12 SI	No	1
580366	Neuquén	CONFLUEN CIA	NEUQUEN	Q8300	JUAN JOSE 4475 SAN LORENZO	Secundaria	Si	11	296	10 SI	No	1
580386	Neuquén	CONFLUEN CIA	NEUQUEN	Q8300	PLANAS TEODORO 3645 CANAL V	Primaria	Si	15	434	20 NO	No	1
580391	Neuquén	CONFLUEN CIA	NEUQUEN	Q8300	SANTA FE 1020	Secundaria	Si	31	994	100 SI	Si	1
580392	Neuquén	CONFLUEN CIA	NEUQUEN	Q8300	JUSTO ALICIA MOREAU DE 1900	Secundaria	Si	8	23	3 SI	No	1
580399	Neuquén	CONFLUEN CIA	NEUQUEN	Q8300	INDEPEND ENCIA 920 VILLA	Primaria	Si	9	320	50 NO	No	1
580400	Neuquén	CONFLUEN CIA	NEUQUEN	Q8300	BOSCH REMIGIO 1150 DON	Primaria	Si	16	491	50 NO	No	1
580412	Neuquén	CONFLUEN CIA	NEUQUEN	Q8300	SARMIEN O DOMINGO F 1045	Primaria	Si	10	296	10 NO	No	1
580413	Neuquén	CONFLUEN CIA	NEUQUEN	Q8300	ROCA JULIO A GRL 850	Primaria	Si	14	572	50 NO	No	1
580428	Neuquén	CONFLUEN CIA	NEUQUEN	8300	CUADROS HILARIO 2100	Primaria	Si	7	312	25 NO	No	1
580437	Neuquén	CONFLUEN CIA	NEUQUEN	Q8300	VENADO TUERTO 2080 HI-BE- PA GRAN NEUQUEN	Primaria	Si	8	418	25 NO	No	1
580443	Neuquén	CONFLUEN CIA	NEUQUEN	Q8300	NORTE NECOCHEA 2030 HI-BE- PA	Primaria	Si	13	538	50 NO	No	1
580451	Neuquén	CONFLUEN CIA	NEUQUEN	Q8300	DE ALVEAR MARCELO T BV 90	Otro	Si	8	675	25 SI	No	1
580498	Neuquén	CONFLUEN CIA	NEUQUEN	Q8300	LAGO VIEDMA 4745 HI-BE-	Primaria	Si	9	388	50 NO	No	1
580501	Neuquén	CONFLUEN CIA	NEUQUEN	Q8300	ILLIA ARTURO 695 SANTA	Secundaria	Si	8	369	25 SI	No	1

580520	Neuquén	CONFLUEN CIA	NEUQUEN	Q8300	SALCEDO 3435 HUILICHES ORTEGA	Primaria	Si	10	457	50 NO	No	1
580537	Neuquén	CONFLUEN CIA	NEUQUEN	Q8300	CABELLER A DEL FRIO CUENCA XV ALTURA GOMEZ	Primaria	Si	8	288	25 NO	No	1
580555	Neuquén	CONFLUEN CIA	NEUQUEN	Q8300	GOMEZ CASIMIRO 2200 HI-BE- PA SECTOR INDEPEND	Primaria	Si	11	448	50 NO	No	1
580557	Neuquén	CONFLUEN CIA	NEUQUEN	Q8300	ENCIA III DELEGADO S TERRITORI ALES NQNOS	Secundaria	Si	17	206	10 SI	No	1
580560	Neuquén	CONFLUEN CIA	NEUQUEN	Q8300	CABRAL SGTO CENTRO	Jardín de infantes	Si	16	29	3 SI	No	1
580561	Neuquén	CONFLUEN CIA	NEUQUEN	Q8300	PERI GDOR 690 EL	Secundaria	Si	16	380	20 SI	No	1
580567	Neuquén	CONFLUEN CIA	NEUQUEN	Q8300	BUFFOLO JOSE GRAN NEUQUEN NORTE ESQUINA 1	Secundaria	Si	18	404	50 SI	Si	1
580571	Neuquén	CONFLUEN CIA	NEUQUEN	Q8300	DE MAYO CALLE 5 (EL TRIUNFO)	Primaria	Si	13	420	50 NO	No	1
580579	Neuquén	CONFLUEN CIA	NEUQUEN	Q8300	ESFUERZO STEFENELL I PADRE CENTRO OESTE ELORDI GDOR	Otro	Si	3	75	10 SI	No	1
580581	Neuquén	CONFLUEN CIA	NEUQUEN	Q8300	(ESQUINA) MORENO PERITO	Otro	Si	6	280	20 NO	No	1
580583	Neuquén	CONFLUEN CIA	NEUQUEN	Q8300	354 RODRIGUE Z CARLOS	Secundaria	Si	18	414	50 SI	Si	1
580593	Neuquén	CONFLUEN CIA	NEUQUEN	Q8300	H 1051 LANIN MILITAR AL LADO ESCUELA	Otro	Si	4	56	6 SI	No	1

580594	Neuquén	CONFLUEN CIA	NEUQUEN	Q8300	CALLE 7 ALMAFUE RTE II DOS CUADRAS HACIA EL NORTE PARALELA	Primaria	Si	7	209	10 NO	No	1
580614	Neuquén	CONFLUEN CIA	NEUQUEN	8300	TORRES MAYOR CENTRO ESTE	Jardín de infantes	Si	2	68	6 SI	No	1
580616	Neuquén	CONFLUEN CIA	NEUQUEN	8300	BARROS NESTOR CUENCA XV Z1- DE ROSAS	Primaria	Si	4	226	12 NO	No	1
580042	Neuquén	CONFLUEN CIA	PLAZA HUINCUL	Q8318	JUAN MANUEL 100 SOUFAL	Secundaria	Si	18	606	100 SI	No	1
580047	Neuquén	CONFLUEN CIA	PLAZA HUINCUL	Q8318	SAN MARTIN	Primaria	Si	16	534	50 NO	No	1
580048	Neuquén	CONFLUEN CIA	PLAZA HUINCUL	Q8318	VIÑUELA MARCELO MOSCONI 1 DE MAYO	Primaria	Si	9	204	10 NO	No	1
580049	Neuquén	CONFLUEN CIA	PLAZA HUINCUL	Q8318	ROTTER PADRE AV 456	Jardín de infantes	Si	9	61	6 SI	No	1
580051	Neuquén	CONFLUEN CIA	PLAZA HUINCUL	Q8318	SUIPACHA 137	Primaria	Si	8	306	25 NO	No	1
580052	Neuquén	CONFLUEN CIA	PLAZA HUINCUL	Q8318	CERROS COLORAD OS 25 DE MAYO	Primaria	Si	8	306	25 NO	No	1
580058	Neuquén	CONFLUEN CIA	PLAZA HUINCUL	Q8318	MESPLATE RE CAMPAME	Primaria	Si	8	256	25 NO	No	1
580076	Neuquén	CONFLUEN CIA	PLAZA HUINCUL	Q8318	SCHREIBER JUAN 892 UNIVERSIT ARIO	Secundaria	Si	28	734	100 SI	Si	1
580077	Neuquén	CONFLUEN CIA	PLAZA HUINCUL	Q8318	BIDART BEBA CAMPAME	Primaria	Si	9	336	50 NO	No	1
580496	Neuquén	CONFLUEN CIA	PLAZA HUINCUL	Q8318	ENTRE RIOS OTAÑO	Primaria	Si	7	225	25 NO	No	1
580030	Neuquén	CONFLUEN CIA	PLAZA PLOTTIER	Q8316	FORMOSA ARGERICH COLONIA SAN FRANCISC O PRJE	Primaria	Si	6	164	20 NO	No	1

580031	Neuquén	CONFLUEN CIA	PLOTTIER	Q8316	RIO PILCOMAY O 1191	Jardín de infantes	Si	6	77	10 SI	No	1	
580032	Neuquén	CONFLUEN CIA	PLOTTIER	Q8316	AMERICA MORENO PERITO CENTRO	LACAR	Secundaria	Si	22	563	20 SI	No	1
580036	Neuquén	CONFLUEN CIA	PLOTTIER	Q8316	PALHUEN 79 MALLIN	HUE 108	Secundaria	Si	7	289	25 SI	No	1
580045	Neuquén	CONFLUEN CIA	PLOTTIER	Q8316	ZABALETA M AV 678 GIACHINO SUIPACHA	(ESQUINA)	Secundaria	Si	13	399	50 SI	No	1
580121	Neuquén	CONFLUEN CIA	PLOTTIER	Q8316	RUTA NACIONAL 22 1323	SECTOR	Secundaria	Si	19	441	50 SI	Si	1
580141	Neuquén	CONFLUEN CIA	PLOTTIER	Q8316	ALBERDI JUAN	BAUTISTA	Primaria	Si	13	730	50 SI	No	1
580142	Neuquén	CONFLUEN CIA	PLOTTIER	Q8316	ZABALETA M AV 618	GIACHINO	Primaria	Si	9	292	50 NO	No	1
580264	Neuquén	CONFLUEN CIA	PLOTTIER	Q8316	NAHUEL HUAPI 84	VIÑAS DEL	Secundaria	Si	26	780	100 SI	Si	1
580314	Neuquén	CONFLUEN CIA	PLOTTIER	Q8316	RIO LIMAY 60 UNION	CANDOLLE AV 4099	Primaria	Si	8	290	25 NO	No	1
580315	Neuquén	CONFLUEN CIA	PLOTTIER	Q8316	COLONIA 2	SAN LUIS	Primaria	Si	11	328	12 NO	No	1
580356	Neuquén	CONFLUEN CIA	PLOTTIER	Q8316	550 LOS NORIEGA GOMEZ F	371 LOS	Primaria	Si	16	584	50 NO	No	1
580357	Neuquén	CONFLUEN CIA	PLOTTIER	Q8316	RIO COLORAD O 1100	LOS	Primaria	Si	8	286	25 NO	No	1
580406	Neuquén	CONFLUEN CIA	PLOTTIER	Q8316	ELORDI GDOR 135	SAN MARTIN AV 2320	Primaria	Si	12	532	50 NO	No	1
580418	Neuquén	CONFLUEN CIA	PLOTTIER	Q8316	LOS HORNOS	MANUEL	Primaria	Si	13	426	50 NO	No	1
580419	Neuquén	CONFLUEN CIA	PLOTTIER	Q8316	MISIONES 296	296	Primaria	Si	8	276	25 NO	No	1



580439	Neuquén	CONFLUEN CIA	PLOTTIER	Q8316	RIO DIAMANTE AMERICA SAN RIO	Secundaria	Si	17	347	12 SI	No	1
580566	Neuquén	CONFLUEN CIA	PLOTTIER	Q8316	89 AMERICA	Primaria	Si	12	549	50 NO	No	1
580582	Neuquén	CONFLUEN CIA	PLOTTIER	Q8316	RIO DIAMANTE	Secundaria	Si	17	413	50 SI	Si	1
580023	Neuquén	CONFLUEN CIA	SAUZAL BONITO	Q8318	RUTA PROVINCIA	Primaria	Si	2	31	5 NO	No	1
580140	Neuquén	CONFLUEN CIA	SENILLOSA	Q8320	CARRASCO CAMILO FONAVI SANTA FE AV(ESQUI DE	Secundaria	Si	21	401	20 SI	No	1
580359	Neuquén	CONFLUEN CIA	SENILLOSA	Q8320	URQUIZA JUSTO JOSE SAN JOSE SAN	Primaria	Si	15	593	50 NO	No	1
580377	Neuquén	CONFLUEN CIA	SENILLOSA	Q8320	NEUQUEN SAN FRANCISC O	Primaria	Si	10	405	50 NO	No	1
580568	Neuquén	CONFLUEN CIA	SENILLOSA	Q8320	ESCUDERO ALVAREZ GREGORIO DR SANTA FE AV	Secundaria	Si	15	357	50 SI	Si	1
580599	Neuquén	CONFLUEN CIA	SENILLOSA	Q8318	ALVAREZ GREGORIO DR A LADO DE LA EPET	Jardín de infantes	Si	9	30	3 SI	No	1
580360	Neuquén	CONFLUEN CIA	VILLA EL CHOCON	Q8311	CALLE 03 BOLIVAR	Secundaria	Si	13	283	10 SI	No	1
580170	Neuquén	CONFLUEN CIA	VISTA ALEGRE	Q8309	SIMON AV ALVAREZ GREGORIO	Primaria	Si	8	173	20 NO	No	1
580194	Neuquén	CONFLUEN CIA	VISTA ALEGRE SUR	Q8309	DR 55 LOS PINOS AV	Secundaria	Si	6	267	20 SI	No	1
580196	Neuquén	CONFLUEN CIA	VISTA ALEGRE	Q8317	LOS PINOS AV 210	Primaria	Si	12	396	50 NO	No	1
580342	Neuquén	CONFLUEN HUILICHES	ATREUCO (RAI)	Q8371	SIN NOMBRE ATREUCO	Primaria	Si	4	26	3 NO	No	1
580346	Neuquén	CONFLUEN HUILICHES	ATREUCO (RAI)	Q8371	SIN NOMBRE PRJE	Primaria	Si	4	29	3 NO	No	1
580345	Neuquén	CONFLUEN HUILICHES	AUCAPAN (RAI)	Q8371	SIN NOMBRE	Primaria	Si	5	49	5 NO	No	1

580446	Neuquén	HUILICHES	AUCAPAN ABAJO	Q8371	SIN NOMBRE PRJE	Primaria	Si	4	26	3 NO	No	1
580344	Neuquén	HUILICHES	CHIQUILIH UIN (RAI)	Q8371	SIN NOMBRE 5,74 KM AL NORTE DE RUTA	Primaria	Si	4	35	5 NO	No	1
580447	Neuquén	HUILICHES	CONFLUEN CIA DEL MALLEO	Q8371	SIN NOMBRE 15,73 KM AL ESTE DE R.P. 23 -	Primaria	Si	2	13	2 NO	No	1
580341	Neuquén	HUILICHES	COSTA DEL MALLEO	Q8371	SIN NOMBRE PRJE	Primaria	Si	3	21	3 NO	No	1
580348	Neuquén	HUILICHES	HUILQUI MENUCO	Q8371	SIN NOMBRE COMUNID ALVAREZ GREGORIO DR LANIN MORENO PERITO	Primaria	Si	4	26	3 NO	No	1
580338	Neuquén	HUILICHES	JUNIN DE LOS ANDES	Q8371	(ESQUINA) SAN	Secundaria	Si	18	437	50 SI	Si	1
580339	Neuquén	HUILICHES	JUNIN DE LOS ANDES	Q8371	MARTIN MORENO MARIANO 633	Secundaria	Si	17	416	20 SI	No	1
580340	Neuquén	HUILICHES	JUNIN DE LOS ANDES	Q8371	PRIMEROS POBLADOR ES	Primaria	Si	17	561	50 SI	No	1
580353	Neuquén	HUILICHES	JUNIN DE LOS ANDES	Q8371	REPUBLICA DE CHILE 325 ALVAREZ GREGORIO DR LANIN ALVAREZ GREGORIO	Primaria	Si	8	309	25 NO	No	1
580354	Neuquén	HUILICHES	JUNIN DE LOS ANDES	Q8371	DR ALVAREZ GREGORIO	Primaria	Si	9	286	50 NO	No	1
580355	Neuquén	HUILICHES	JUNIN DE LOS ANDES	Q8371	GREGORIO DR LANIN 17 DE OCTUBRE PRIMEROS POBLADOR ES	Jardín de infantes	Si	6	32	5 SI	No	1
580521	Neuquén	HUILICHES	JUNIN DE LOS ANDES	Q8371	BELGRANO SIN NOMBRE	Primaria	Si	8	371	25 NO	No	1
580350	Neuquén	HUILICHES	NAHUEL MAPE ARRIBA	Q8371	PRJE	Primaria	Si	3	13	2 NO	No	1

580347	Neuquén	HUILICHES	NAHUEL MAPI ABAJO	Q8371	AD	Primaria	Si	4	27	3 NO	No	1
580349	Neuquén	HUILICHES	PAMPA DEL MALLEO	Q8371	L 23 LOF	Primaria	Si	4	19	2 NO	No	1
580129	Neuquén	LACAR	LAGO HERMOSO	Q8370	40 37 KM	Primaria	Si	2	10	2 NO	No	1
580166	Neuquén	LACAR	LAGO LOLOG	Q8370	SIN NOMBRE A 800 MTS DE RUTA	Primaria	Si	4	23	3 NO	No	1
580127	Neuquén	LACAR	LAGO MELIQUIN A	Q8370	SIN NOMBRE RUTA PROVINCIA L 63 - PRJE ESTANCIA	Primaria	Si	3	25	3 NO	No	1
580158	Neuquén	LACAR	PIL-PIL	Q8370	SIN NOMBRE 2,15 KM AL OESTE	Primaria	Si	4	28	3 NO	No	1
580143	Neuquén	LACAR	PUENTE BLANCO	Q8370	RUTA PROVINCIA L 19 PRJE PUENTE	Primaria	Si	4	56	6 NO	No	1
580164	Neuquén	LACAR	QUILA- QUINA SAN	Q8370	SIN NOMBRE COSTA PEREZ TTE	Primaria	Si	3	20	2 NO	No	1
580126	Neuquén	LACAR	MARTIN	Q8370	CNL 524	Otro	Si	11	616	50 SI	No	1
580128	Neuquén	LACAR	SAN MARTIN DE LOS ANDES	Q8370	RODRIGUE Z LEOPOLDO INTD TIRO FEDERAL ESCUELA	Primaria	Si	8	250	25 NO	No	1
580157	Neuquén	LACAR	SAN MARTIN DE LOS ANDES	Q8370	RUTA NACIONAL 40 63 VEGA	Primaria	Si	4	112	12 NO	No	1
580159	Neuquén	LACAR	SAN MARTIN DE LOS ANDES	Q8370	LOS PINOS 345 EL ARENAL LOS	Secundaria	Si	16	478	20 SI	No	1
580160	Neuquén	LACAR	SAN MARTIN DE LOS ANDES	Q8370	LOS LAGOS AV 1729, CORDONE S DEL	Primaria	Si	8	289	25 NO	No	1
580161	Neuquén	LACAR	SAN MARTIN DE LOS	Q8370	RUTA NACIONAL 40	Jardín de infantes	Si	16	15	2 SI	No	1

580163	Neuquén	LACAR	SAN MARTIN DE LOS ANDES	Q8370	ELORRIAG A DAMIAN AV EL ARENAL LOS PINOS	Primaria	Si	10	411	50 NO	No	1
580182	Neuquén	LACAR	SAN MARTIN DE LOS ANDES	Q8370	MORENO PERITO AV 829	Secundaria	Si	20	584	20 SI	No	1
580183	Neuquén	LACAR	SAN MARTIN DE LOS ANDES	Q8370	ROCA RUDECIND O 940	Secundaria	Si	26	622	100 SI	Si	1
580184	Neuquén	LACAR	SAN MARTIN DE LOS ANDES	Q8370	OBEID GABRIEL LOS	Primaria	Si	10	419	50 NO	No	1
580185	Neuquén	LACAR	SAN MARTIN DE LOS ANDES	Q8370	PEHUENES ROCA RUDECIND	Primaria	Si	10	314	50 NO	No	1
580186	Neuquén	LACAR	SAN MARTIN DE LOS ANDES	Q8370	O CENTRO MASCARDI MISIONER O	Primaria	Si	7	324	25 NO	No	1
580187	Neuquén	LACAR	SAN MARTIN DE LOS ANDES	Q8370	SARMIENTO DOMINGO F AV 750	Primaria	Si	12	494	50 NO	No	1
580189	Neuquén	LACAR	SAN MARTIN DE LOS ANDES	Q8370	RUTA 40 EX RUTA NACIONAL 234	Secundaria	Si	11	579	50 SI	No	1
580385	Neuquén	LACAR	SAN MARTIN DE LOS ANDES	Q8370	CHACRA 4 ROCA RUDECIND	Primaria	Si	7	315	25 NO	No	1
580423	Neuquén	LACAR	SAN MARTIN DE LOS ANDES	Q8370	QUINQUEL A MARTIN BENITO 271 VILLA VEGA SAN	Primaria	Si	8	367	25 NO	No	1
580505	Neuquén	LACAR	SAN MARTIN DE LOS ANDES	Q8370	KOESSLER AV 1531	Otro	Si	2	119	6 SI	No	1
580569	Neuquén	LACAR	SAN MARTIN DE LOS ANDES	Q8370	KOESSLER BERTA VEGA MAIPU ESCUELA	Primaria	Si	7	196	10 NO	No	1
580601	Neuquén	LACAR	SAN MARTIN DE LOS ANDES	Q8370	BELGRANO MANUEL AV 461	Secundaria	Si	12	282	50 SI	Si	1
580165	Neuquén	LACAR	TROMPUL (RAI)	Q8370	SIN NOMBRE	Primaria	Si	4	33	5 NO	No	1
580511	Neuquén	LACAR	TROMPUL (RAI)	Q8370	SIN NOMBRE PIEDRA	Primaria	Si	2	12	2 NO	No	1

580225	Neuquén	LONCOPIUE	LONCOPIUE	Q8349	25 DE MAYO VENIER	Secundaria	Si	19	399	20 SI	No	1
580261	Neuquén	LONCOPIUE	LONCOPIUE	Q8349	RIO AGRIO AV VILLEGAS	Primaria	Si	9	325	50 NO	No	1
580403	Neuquén	LONCOPIUE	LONCOPIUE	Q8349	CONRADO BELGRANO MANUEL RODRIGUE Z GDOR	Primaria	Si	12	368	50 NO	No	1
580404	Neuquén	LONCOPIUE	LONCOPIUE	Q8349	(ESQUINA) ALMENDR A DAVID DE SAN	Otro	Si	12	25	3 SI	No	1
580378	Neuquén	LOS LAGOS	RA	Q8407	MARTIN HUEMUL AV 171 LAS	Primaria	Si	10	293	10 NO	No	1
580381	Neuquén	LOS LAGOS	ANGOSTU	Q8407	PIEDRITAS LOS	Secundaria	Si	16	430	20 SI	No	1
580384	Neuquén	LOS LAGOS	ANGOSTU	Q8407	TAIQUES LOS	Primaria	Si	6	401	20 NO	No	1
580510	Neuquén	LOS LAGOS	RA	Q8407	PAISIL JOSE	Primaria	Si	8	332	25 NO	No	1
580528	Neuquén	LOS LAGOS	ANGOSTU	Q8407	MARIA 417 RIO	Secundaria	Si	9	358	50 SI	No	1
580570	Neuquén	LOS LAGOS	RA	Q8407	MACHETE RIO DEL MACHETE	Primaria	Si	8	357	25 SI	No	1
580379	Neuquén	LOS LAGOS	TRAFUL	Q8403	155 TRES Carpintero	Secundaria	Si	8	63	10 NO	No	1
580137	Neuquén	MINAS	ANDACOLL O	Q8354	Gigante SAPAG FELIPE	Primaria	Si	8	221	10 NO	No	1
580145	Neuquén	MINAS	ANDACOLL O	Q8354	GDOR AV SAPAG FELIPE	Secundaria	Si	19	377	20 SI	No	1
580580	Neuquén	MINAS	ANDACOLL O	Q8354	BELLA Jardín de infantes	Jardín de infantes	Si	3	11	2 SI	No	1
580117	Neuquén	MINAS	CHARRA RUCA	Q8353	VISTA RUTA PROVINCIA L 39 11	Primaria	Si	2	18	2 NO	No	1
580146	Neuquén	MINAS	GUANACO S	Q8353	SIN NOMBRE	Primaria	Si	4	28	3 NO	No	1
580116	Neuquén	MINAS	HUARACO	Q8354	RUTA RUTA	Primaria	Si	2	16	2 NO	No	1
580115	Neuquén	MINAS	HUINGANC O	Q8365	PROVINCIAL LOS ÑIRES BELGRANO MANUEL	Primaria	Si	5	96	10 NO	No	1

580577	Neuquén	MINAS	HUINGANC O	Q8354	EL CERESO ESQUINA LOS	Secundaria	Si	3	75	10 SI	No	1
580246	Neuquén	MINAS	LAS OVEJAS	Q8353	RUTA PROVINCIA L 43	Secundaria	Si	15	300	50 SI	Si	1
580248	Neuquén	MINAS	LAS OVEJAS	Q8355	CLEOMEDE S PEDERNER	Primaria	Si	7	191	10 NO	No	1
580396	Neuquén	MINAS	LOS CARRIZOS	Q8354	RUTA PROVINCIA	Primaria	Si	3	18	2 NO	No	1
580118	Neuquén	MINAS	LOS MICHES	Q8354	BUTA MALLIN AV RUTA	Primaria	Si	5	71	10 NO	No	1
580201	Neuquén	MINAS	VARVARC O	Q8353	DOMUYO AV AL LADO PUUESTO	Primaria	Si	5	86	10 NO	No	1
580445	Neuquén	ÑORQUIN CO	CAJON DEL HUECU	Q8349	SIN NOMBRE PRJE	Primaria	Si	2	10	2 NO	No	1
580136	Neuquén	ÑORQUIN	EL CHOLAR	Q8353	RUTA	Secundaria	Si	7	214	25 SI	No	1
580134	Neuquén	ÑORQUIN CO	NAUNAUC O	Q8353	RUTA PROVINCIA L 4 1,47 KM AL OESTE DE	Primaria	Si	5	32	5 NO	No	1
580265	Neuquén	ÑORQUIN CO	TAQUIMIL AN	Q8353	DE LOS OLMOS AV	Primaria	Si	5	62	10 NO	No	1
580576	Neuquén	ÑORQUIN CO	TAQUIMIL AN	Q8351	RUTA PROVINCIA L 29	Secundaria	Si	4	146	12 SI	No	1
580144	Neuquén	ÑORQUIN CO	TAQUIMIL AN CENTRO	Q8353	SIN NOMBRE 0,54 KM AL NORTE DE RUTA	Primaria	Si	2	21	3 NO	No	1
580209	Neuquén	PEHUENCH ES	AGUADA CHACAYCO	Q8353	EX RUTA NACIONAL	Primaria	Si	3	31	5 NO	No	1
580205	Neuquén	PEHUENCH ES	BUTA RANQUIL	Q8353	OLASCOAG A FONAVI GENARO CARREÑO <ESQUINA	Secundaria	Si	12	254	10 SI	No	1
580210	Neuquén	PEHUENCH ES	BUTA RANQUIL	Q8353	RUTA NACIONAL 40 SECCION CHACRAS ACCESO A	Primaria	Si	4	65	10 NO	No	1
580212	Neuquén	PEHUENCH ES	BUTA RANQUIL	Q8353	CATALA SALVADOR FONAVI	Primaria	Si	10	380	50 NO	No	1

580009	Neuquén	ES	RINCON PEHUENCH DE LOS SAUCES	Q8319	PERON JUAN D PTE 587 48	Primaria	Si	11	528	50 NO	No	1
580010	Neuquén	ES	RINCON PEHUENCH DE LOS SAUCES	Q8319	20 DE DICIEMBR E BV 209	Secundaria	Si	15	609	50 SI	No	1
580011	Neuquén	ES	RINCON PEHUENCH DE LOS SAUCES	Q8319	DE ROSAS JUAN MANUEL DEL ALTO AUCA	Jardín de infantes	Si	15	28	3 SI	No	1
580289	Neuquén	ES	RINCON PEHUENCH DE LOS SAUCES	Q8319	20 DE DICIEMBR E BV YRIGOYEN HIPOLITO	Primaria	Si	14	626	50 NO	No	1
580436	Neuquén	ES	RINCON PEHUENCH DE LOS SAUCES	Q8319	MISIONES INTEGRACI ON DE URQUIZA	Primaria	Si	8	325	25 NO	No	1
580497	Neuquén	ES	RINCON PEHUENCH DE LOS SAUCES	Q8319	DE URQUIZA JUSTO JOSE LA FALDA RIO	Primaria	Si	12	549	50 NO	No	1
580551	Neuquén	ES	RINCON PEHUENCH DE LOS SAUCES	Q8319	CHUBUT OESTE DE SAN MARTIN JOSE GRL	Primaria	Si	14	615	50 NO	No	1
580564	Neuquén	ES	RINCON PEHUENCH RINCON DE LOS	Q8319	AUCA MAHUIDA	Secundaria	Si	30	918	100 SI	Si	1
580591	Neuquén	ES	RINCON PEHUENCH DE LOS SAUCES	Q8319	MOQUEH UE PSJE DEL ALTO	Primaria	Si	13	520	50 NO	No	1
580617	Neuquén	ES	RINCON PEHUENCH DE LOS SAUCES	Q8319	PRIMEROS POBLADOR ES PARQUE INDUSTRIA LI	Primaria	Si	10	144	20 NO	No	1
580310	Neuquén	PICUN LEUFU	PICUN LEUFU	Q8313	SIN NOMBRE SECCION	Primaria	Si	2	24	3 NO	No	1
580313	Neuquén	PICUN LEUFU	PICUN LEUFU	Q8313	LOS ALAMOS PSJE	Secundaria	Si	17	353	12 SI	No	1
580556	Neuquén	PICUN LEUFU	PICUN LEUFU	Q8313	SOSA E MSTRO AV PORTAL DE LAS ROSAS	Primaria	Si	7	243	25 NO	No	1
580274	Neuquén	PICUNCHE S	BAJADA DEL AGRIO	Q8351	25 DE MAYO	Secundaria	Si	8	122	12 SI	No	1

580276	Neuquén	PICUNCHE S	BAJADA DEL AGRIO	Q8351	DE SAN MARTIN JOSE GRL AV ISLAS ALANIZ	Primaria	Si	5	121	12 NO	No	1
580013	Neuquén	PICUNCHE S	LA BUITRERA	8347	ESCUELA PRIMARIA DEL TRABAJO AV LAS LAJITAS	Primaria	Si	6	179	20 SI	No	1
580014	Neuquén	PICUNCHE S	LAS LAJAS	8347	OLASCOAG	Primaria	Si	14	174	20 NO	No	1
580015	Neuquén	PICUNCHE S	LAS LAJAS	Q8347	A 360 SAAVEDRA CORNELIO	Primaria	Si	14	422	50 NO	No	1
580017	Neuquén	PICUNCHE S	LAS LAJAS	Q8347	180 EL MAITEN ROCA	Secundaria	Si	11	488	50 SI	No	1
580290	Neuquén	PICUNCHE S	LAS LAJAS	Q8347	JULIO ARGENTIN SIN	Otro	Si	11	161	20 SI	No	1
580016	Neuquén	PICUNCHE S	LOS ALAZANES	Q8340	NOMBRE RUTA SIN	Primaria	Si	3	22	3 NO	No	1
580018	Neuquén	PICUNCHE S	MALLIN DE LOS CABALLOS	Q8347	NOMBRE COMUNID AD SIN	Primaria	Si	4	47	5 NO	No	1
580291	Neuquén	PICUNCHE S	SAN DEMETRIO	Q8347	NOMBRE VILLA RURAL SIN	Primaria	Si	2	16	2 NO	No	1
580373	Neuquén	ZAPALA	BARDA NEGRA	Q8340	NOMBRE PRJE SIN	Primaria	Si	2	12	2 NO	No	1
580433	Neuquén	ZAPALA	CARRO QUEBRADO	Q8340	NOMBRE PRJE CARRO RUTA	Primaria	Si	2	21	3 NO	No	1
580370	Neuquén	ZAPALA	COVUNCO ABAJO	Q8340	PROVINCIA L 16 PRJE COVUNCO ABAJO	Primaria	Si	2	25	3 NO	No	1
580293	Neuquén	ZAPALA	COVUNCO ARRIBA	Q8351	RUTA PROVINCIA	Primaria	Si	2	14	2 NO	No	1
580292	Neuquén	ZAPALA	COVUNCO CENTRO	Q8351	SAN MARTIN AV (RUTA PCIAL 3)	Primaria	Si	5	124	20 NO	No	1
580429	Neuquén	ZAPALA	LA AMARGA	Q8322	RUTA PROVINCIA L 34 LA AMARGA	Primaria	Si	2	12	2 NO	No	1



580371	Neuquén	ZAPALA	LA PATAGONIA A LAGUNA	Q8340	RUTA PROVINCIA L 16 PRJE ESTANCIA	Primaria	Si	2	14	2 NO	No	1
580299	Neuquén	ZAPALA	MIRANDA	Q8340	RUTA PROVINCIA	Primaria	Si	2	16	2 NO	No	1
580266	Neuquén	ZAPALA	LOS	Q8340	Sin	Primaria	Si	4	95	10 NO	No	1
580369	Neuquén	ZAPALA	LOS HORNOS	Q8352	RUTA PROVINCIA L 3 PRJE LOS HORNOS - COVUNCO	Primaria	Si	4	28	3 NO	No	1
580297	Neuquén	ZAPALA	MARIANO MORENO	Q8351	MANUEL GRL JUAN XXIII	Primaria	Si	9	221	10 SI	No	1
580335	Neuquén	ZAPALA	MARIANO MORENO	Q8352	LEVALLE NICOLAS	Secundaria	Si	21	183	6 SI	No	1
580267	Neuquén	ZAPALA	ÑIRECO PUENTE	Q8340	RUTA PROVINCIA	Primaria	Si	3	30	3 NO	No	1
580372	Neuquén	ZAPALA	PICUN RAMON M.	Q8340	Sin NOMBRE	Primaria	Si	2	22	3 NO	No	1
580368	Neuquén	ZAPALA	CASTRO	Q8340	PRJE	Primaria	Si	2	20	2 NO	No	1
580367	Neuquén	ZAPALA	SANTO DOMINGO	Q8340	RUTA NACIONAL 22 PRJE SANTO	Primaria	Si	2	18	2 NO	No	1
580268	Neuquén	ZAPALA	ZAPALA	Q8340	AVELLANE DA NICOLAS 1050 DON BOSCO	Secundaria	Si	12	619	50 SI	No	1
580294	Neuquén	ZAPALA	ZAPALA	Q8340	MITRE 12 DE	Primaria	Si	4	72	10 NO	No	1
580295	Neuquén	ZAPALA	ZAPALA	Q8340	BROWN ALMTE 1651 DON 25 DE	Primaria	Si	12	400	50 NO	No	1
580296	Neuquén	ZAPALA	ZAPALA	Q8340	MAYO 1950 DON	Primaria	Si	11	325	12 NO	No	1
580298	Neuquén	ZAPALA	ZAPALA	Q8340	SARMIENTO DOMINGO	Primaria	Si	9	222	10 NO	No	1
580303	Neuquén	ZAPALA	ZAPALA	Q8340	RAHUE 138	Primaria	Si	12	427	50 NO	No	1
580304	Neuquén	ZAPALA	ZAPALA	Q8340	FERNANDEZ ALBERTO DIPUTADO 1261 RUCA	Primaria	Si	10	240	10 NO	No	1
580305	Neuquén	ZAPALA	ZAPALA	Q8340	HUENEY ITALIA 327 CENTRO	Primaria	Si	14	612	50 NO	No	1

580306	Neuquén	ZAPALA	ZAPALA	Q8340	LONCO LUAN 582	Primaria	Si	13	472	50 NO	No	1
					9 DE JULIO 341							
580333	Neuquén	ZAPALA	ZAPALA	Q8340	PARQUE TORRES	Secundaria	Si	32	901	100 SI	Si	1
580334	Neuquén	ZAPALA	ZAPALA	Q8340	MAYOR 1650 DON	Jardín de infantes	Si	21	57	6 SI	No	1
580361	Neuquén	ZAPALA	ZAPALA	Q8340	COPAHUE 725 144	Secundaria	Si	31	597	20 SI	No	1
580363	Neuquén	ZAPALA	ZAPALA	Q8340	SAN MARTIN AV 916	Primaria	Si	12	511	50 NO	No	1
580364	Neuquén	ZAPALA	ZAPALA	Q8340	AVELLANE DA NICOLAS	Primaria	Si	13	442	50 NO	No	1
580365	Neuquén	ZAPALA	ZAPALA	Q8340	LONCOPIUE 550 180	Primaria	Si	8	180	20 NO	No	1
580390	Neuquén	ZAPALA	ZAPALA	Q8340	ITALIA 144 CENTRO	Secundaria	Si	26	1672	100 SI	No	1
580421	Neuquén	ZAPALA	ZAPALA	Q8340	TIERRA DEL FUEGO	Primaria	Si	12	425	50 NO	No	1
580554	Neuquén	ZAPALA	ZAPALA	Q8340	12 DE JULIO AV RENE FAVALORO	Secundaria	Si	14	388	50 SI	Si	1
580618	Neuquén	ZAPALA	ZAPALA	Q8340	NEUQUEN DE LA VEGA	Otro	Si	10	159	20 NO	No	1
620418	Río Negro	25 DE	ATRAICO	R8418	1275 MATADER O PROYECTO DE	Primaria	Si	4	7	2 NO	No	1
620087	Río Negro	25 DE	INGENIER O JACOBACCI	R8418	ROLDÁN 1275 MATADER O PROYECTO DE	Primaria	Si	7	146	20 NO	No	1
620121	Río Negro	25 DE	INGENIER O R8418	R8418	JORNADA LIBERTAD 814	Jardín de infantes	Si	5	217	20 NO	No	1
620122	Río Negro	25 DE	INGENIER O JACOBACCI	R8418	INDEPEND ENCIA 1010 IPPV	Secundaria	Si	13	836	50 SI	No	1
620123	Río Negro	25 DE	INGENIER O JACOBACCI	R8418	JULIO ARGENTIN O ROCA 321 EEBA 8	Primaria	Si	15	425	20 NO	No	1
620124	Río Negro	25 DE	INGENIER O JACOBACCI	R8418	EDUARDO ELORDI 268 HORNOS PROYECTO DE	Primaria	Si	9	204	10 NO	No	1

				DR. ROGELIO CORTIZO								
620629	Río Negro	25 DE MAYO	INGENIER O JACOBACCI R8418	857 ESTADIO	Primaria	Si	12	191	10 NO	No	1	
620656	Río Negro	25 DE MAYO	INGENIER O JACOBACCI R8418	JULIO ARGENTIN O ROCA	Otro	Si	3	18	2 SI	No	1	
620744	Río Negro	25 DE MAYO	INGENIER O	0	Secundaria	Si	7	92	10 SI	Si	1	
620159	Río Negro	25 DE MAYO	LOS MENCUCOS R8424	SANTIAGO DEL ESTERO	Primaria	Si	10	278	10 NO	No	1	
620160	Río Negro	25 DE	LOS R8424	SAN LUIS	Secundaria	Si	7	378	25 SI	No	1	
620492	Río Negro	25 DE MAYO	LOS MENCUCOS R8424	NEUQUÉN 277 GRAL. BELGRANO PROYECTO DE JORNADA	Primaria	Si	10	212	10 NO	No	1	
620601	Río Negro	25 DE MAYO	LOS MENCUCOS R8424	BUENOS AIRES 1230 BELGRANO EDIFICIO	Jardín de infantes	Si	4	166	12 NO	No	1	
620668	Río Negro	25 DE MAYO	LOS MENCUCOS R8424	CORRIENT ES 220	Secundaria	Si	4	17	2 NO	No	1	
620709	Río Negro	25 DE	LOS	0 CORDOBA	Otro	Si	4	30	3 NO	No	1	
620088	Río Negro	25 DE MAYO	MAQUINC HAO R8422	SARMIENT O S/N SAN RAMON	Otro	Si	2	41	5 NO	No	1	
620125	Río Negro	25 DE MAYO	MAQUINC HAO R8422	AV. INDEPEND ENCIA 339 LA ESPERANZ	Secundaria	Si	12	334	12 SI	No	1	
620556	Río Negro	25 DE MAYO	MAQUINC HAO R8422	SARMIENT O 365 SAN RAMON	Primaria	Si	13	193	10 SI	No	1	
620597	Río Negro	25 DE MAYO	MAQUINC HAO R8422	9 DE JULIO 362 SAN	Jardín de infantes	Si	2	112	6 NO	No	1	
620660	Río Negro	25 DE MAYO	MAQUINC HAO R8422	YAPUR CHEHUEN S/N AEROCUB PROYECTO	Primaria	Si	5	119	12 NO	No	1	
620049	Río Negro	9 DE JULIO	COMICO R8424	DE RUTA 22 KM 1080 GAS DEL	Secundaria	Si	6	8	2 SI	No	1	
620554	Río Negro	9 DE JULIO	PRAHUANI YEU R8424	SUR CTRO.01 EEBA 24	Primaria	Si	3	26	3 NO	No	1	

			BALNEARI		calle 69								
	ADOLFO	O EL			Emilio de								
620520	Río Negro	ALSINA	CONDOR	R8501	Rege CENS	Primaria	Si	4	83	10	NO	No	1
	ADOLFO				EX RUTA 3								
620604	Río Negro	ALSINA	EL DIQUE	R8500	KM.973	Otro	Si	6	172	20	SI	No	1
					CAMINO								
					INTERNO								
					Nº 5								
					BIBLIOTEC								
					A								
620232	Río Negro	ALSINA	EL JUNCAL	R8500	POPULAR	Primaria	Si	11	202	10	NO	No	1
					PARCELA A-								
					30 EX CEM								
					69 -								
620332	Río Negro	ALSINA	EL JUNCAL	R8500	CENTRO	Secundaria	Si	15	99	10	SI	Si	1
					CARMEN								
					MEROZ DE								
					AVENENTE								
620099	Río Negro	ALSINA	GUARDIA	R8505	751 CEM	Secundaria	Si	10	131	20	SI	No	1
					LAZO DE								
					AMOR S/N								
620138	Río Negro	ALSINA	JAVIER	R8501	LOTE 7	Secundaria	Si	9	111	12	SI	No	1
					21								
620302	Río Negro	ALSINA	JAVIER	R8501	SEPTIEMB	Primaria	Si	10	181	6	NO	No	1
					PROCERES								
					ARGENTIN								
620069	Río Negro	ALSINA	VIEDMA	R8500	OS 339	Primaria	Si	12	527	50	NO	No	1
					AV. 25 DE								
					MAYO 743								
					BELGRANO								
					ESC. 347								
620095	Río Negro	ALSINA	VIEDMA	R8500	CUI	Primaria	Si	19	658	100	NO	No	1
					DORREGO								
					785	Jardín de							
620096	Río Negro	ALSINA	VIEDMA	R8500	BELGRANO	infantes	Si	5	171	20	NO	No	1
					ALBERDI	Jardín de							
620097	Río Negro	ALSINA	VIEDMA	R8500	536 CUI	infantes	Si	5	68	10	NO	No	1
					ROCA 750								
620098	Río Negro	ALSINA	VIEDMA	R8500	BELGRANO	Primaria	Si	14	442	50	NO	No	1
					GUATEMA								
					LA 600								
					CEFERINO								
					ESC.349								
620100	Río Negro	ALSINA	VIEDMA	R8500	CENS 17	Primaria	Si	20	503	20	NO	No	1
					21								
					J.CAMBARI								
					ERI S/N MI								
					BANDERA								
					CUI								
					6200021								
620105	Río Negro	ALSINA	VIEDMA	R8500	CTRO.02	Primaria	Si	12	364	50	NO	No	1
					BELGRANO								
					Y MEXICO	Jardín de							
620106	Río Negro	ALSINA	VIEDMA	R8500	20 DE	infantes	Si	4	163	12	NO	No	1

620107	Río Negro	ADOLFO ALSINA	VIEDMA	R8500	ENRIQUE CADÍCAM O 727	Secundaria	Si	14	219	10 SI	No	1
620139	Río Negro	ADOLFO ALSINA	VIEDMA	R8500	BARTOLO ME MITRE 278	Primaria	Si	17	998	50 NO	No	1
620141	Río Negro	ADOLFO ALSINA	VIEDMA	R8500	CENTRO ALVARO BARROS Y JUAN MANUEL DE ROSAS	Secundaria	Si	16	666	50 SI	No	1
620144	Río Negro	ADOLFO ALSINA	VIEDMA	R8500	IPPV CEM MATA NEGRA 164 INALAUQU EN PROYECTO DE	Primaria	Si	11	140	20 NO	No	1
620151	Río Negro	ADOLFO ALSINA	VIEDMA	R8500	JORNADA MEXICO 145 20 DE	Jardín de infantes	Si	6	125	20 NO	No	1
620152	Río Negro	ADOLFO ALSINA	VIEDMA	R8500	O'HIGGINS 583 DON	Jardín de infantes	Si	10	57	6 NO	No	1
620153	Río Negro	ADOLFO ALSINA	VIEDMA	R8500	ZATTI CUI CALLE 22	Jardín de infantes	Si	5	184	20 NO	No	1
620188	Río Negro	ADOLFO ALSINA	VIEDMA	R8500	795 MI BANDERA GÜEMES 186 MITRE	Primaria	Si	14	536	50 NO	No	1
620189	Río Negro	ADOLFO ALSINA	VIEDMA	R8500	EEBA 6 CUI WINTER 370 ZATTI CUI 6200019 PROYECTO	Primaria	Si	8	179	20 NO	No	1
620218	Río Negro	ADOLFO ALSINA	VIEDMA	R8500	BELGRANO Y MEXICO 20 DE JUNIO ESC.340 OFIC.1 CUI	Secundaria	Si	18	830	100 NO	No	1
620219	Río Negro	ADOLFO ALSINA	VIEDMA	R8500	BELGRANO Y MEXICO 20 DE JUNIO ESC. 296 OFIC.1 CUI	Primaria	Si	18	273	10 NO	No	1

620234	Río Negro	ADOLFO ALSINA	VIEDMA	R8500	LAS HERAS 1195 SARGENTO CABRAL	Primaria	Si	8	315	25 NO	No	1
620263	Río Negro	ADOLFO ALSINA	VIEDMA	R8500	JOSE MARIA GUIDO 243 CENTRO CEM 8	Secundaria	Si	23	1168	100 SI	No	1
620264	Río Negro	ADOLFO ALSINA	VIEDMA	R8500	BOULEVAR D AYACUCH O 1093	Otro	Si	11	733	50 SI	No	1
620265	Río Negro	ADOLFO ALSINA	VIEDMA	R8500	9 DE JULIO Y HONORIA LOPEZ SAN 7 DE	Primaria	Si	14	261	10 NO	No	1
620266	Río Negro	ADOLFO ALSINA	VIEDMA	R8500	MARZO Y CONGRES O DE TUCUMAN	Otro	Si	6	26	3 SI	No	1
620267	Río Negro	ADOLFO ALSINA	VIEDMA	R8500	ACETO Y MAZZAREL LO DON BOSCO	Secundaria	Si	19	668	100 SI	No	1
620268	Río Negro	ADOLFO ALSINA	VIEDMA	R8500	NEUQUEN 262 SANTA CLARA CENS 19	Primaria	Si	12	587	50 NO	No	1
620303	Río Negro	ADOLFO ALSINA	VIEDMA	R8500	HOMERO MANZI S/N MI	Otro	Si	4	115	12 NO	No	1
620333	Río Negro	ADOLFO ALSINA	VIEDMA	R8500	AROSTEGU Y S/N JOSE MARIA	Jardín de infantes	Si	2	86	6 NO	No	1
620334	Río Negro	ADOLFO ALSINA	VIEDMA	R8500	AROSTEGU Y S/N JOSE MARÍA GUIDO PROYECTO DE JORNADA EXTENDID A CUI	Primaria	Si	14	218	10 NO	No	1
620360	Río Negro	ADOLFO ALSINA	VIEDMA	R8500	AV. CASEROS 1450 ALTE. BROWN EX CEM 32	Secundaria	Si	19	848	100 SI	Si	1

620570	Río Negro	ADOLFO ALSINA	VIEDMA	R8500	CALLE 16 S/N GRAL. LAVALLE CEM 19 CUI	6200017	Primaria	Si	16	348	12 NO	No	1	
620571	Río Negro	ADOLFO ALSINA	VIEDMA	R8500	MATA NEGRA	324	Otro	Si	4	44	5 NO	No	1	
620581	Río Negro	ADOLFO ALSINA	VIEDMA	R8500	GUATEMA	Jardín de LA 600	infantes	Si	4	155	12 NO	No	1	
620594	Río Negro	ADOLFO ALSINA	VIEDMA	R8500	HONORIA LOPEZ 236	Jardín de SAN	infantes	Si	3	97	10 NO	No	1	
620608	Río Negro	ADOLFO ALSINA	VIEDMA	R8500	LOS PENSAMIE NTOS 340 LAS FLORES	Primaria	Si	12	234	10 NO	No	1		
620612	Río Negro	ADOLFO ALSINA	VIEDMA	R8500	MAQUINC HAO 251 GOBERNA DOR	CASTELLO	Primaria	Si	12	293	10 NO	No	1	
620615	Río Negro	ADOLFO ALSINA	VIEDMA	R8500	NEUQUEN	Jardín de 262 SANTA	infantes	Si	2	97	6 NO	No	1	
620616	Río Negro	ADOLFO ALSINA	VIEDMA	R8500	BARTOLO ME MITRE	Jardín de Y ZATTI	infantes	Si	3	97	10 NO	No	1	
620635	Río Negro	ADOLFO ALSINA	VIEDMA	R8500	LINIERS	442 ZATTI	Otro	Si	12	43	5 SI	No	1	
620638	Río Negro	ADOLFO ALSINA	VIEDMA	R8500	INAYACAL	Jardín de 375	infantes	Si	8	166	20 NO	No	1	
620644	Río Negro	ADOLFO ALSINA	VIEDMA	R8500	CALLE 21	Jardín de 212 MI	infantes	Si	5	97	10 NO	No	1	
620645	Río Negro	ADOLFO ALSINA	VIEDMA	R8500	WINTER	Jardín de 133 ZATTI	infantes	Si	4	99	10 NO	No	1	
620655	Río Negro	ADOLFO ALSINA	VIEDMA	R8500	BARTOLO ME MITRE	Jardín de 202	infantes	Si	2	79	6 NO	No	1	
620662	Río Negro	ADOLFO ALSINA	VIEDMA	R8500	CALLE 13 ANIBAL TROILO	498	Jardín de GENERAL	infantes	Si	4	146	12 NO	No	1
620671	Río Negro	ADOLFO ALSINA	VIEDMA	R8500	RECONQUI STA 150 ARTÉMIDE	Jardín de S ZATTI	infantes	Si	2	92	6 NO	No	1	
620704	Río Negro	ADOLFO ALSINA	VIEDMA	R8500	MONSEÑO R ESANDI Y BOULEVAR D AYACUCH O	Jardín de UNIVERS.	infantes	Si	5	53	6 NO	No	1	

620294	Río Negro	AVELLANE DA	CHIMPAY	R8364	AV. DOCTOR LAURE Y SARMIENT ESTRELLA	Secundaria	Si	16	492	50 SI	No	1
620517	Río Negro	AVELLANE DA	CHIMPAY	R8360	ALPINA S/N CEAER	Secundaria	Si	10	314	50 NO	No	1
620592	Río Negro	AVELLANE DA	CHIMPAY	R8364	MARIANO MORENO	Jardín de infantes	Si	5	201	20 NO	No	1
620223	Río Negro	AVELLANE DA	CHOELE CHOEL	R8360	SECCION CHACRAS PROYECTO DE JORNADA EXTENDID	Primaria	Si	3	84	10 NO	No	1
620262	Río Negro	AVELLANE DA	CHOELE CHOEL	R8360	PASAJE CHOCORI 131 ALMAFUE	Secundaria	Si	25	475	50 SI	Si	1
620287	Río Negro	AVELLANE DA	CHOELE CHOEL	R8360	ISLAS MALVINAS S/N CEM	Secundaria	Si	4	161	12 SI	No	1
620291	Río Negro	AVELLANE DA	CHOELE CHOEL	R8360	AV. SAN MARTIN Y VINNET ALMAFUE	Primaria	Si	7	191	10 NO	No	1
620292	Río Negro	AVELLANE DA	CHOELE CHOEL	R8360	EXPEDIC.A L DESIERTO Y 1ROS.POBL ADORES	Primaria	Si	5	164	20 NO	No	1
620322	Río Negro	AVELLANE DA	CHOELE CHOEL	R8360	MALDONA KENNEDY 1346 DON	Primaria	Si	13	752	50 SI	No	1
620323	Río Negro	AVELLANE DA	CHOELE CHOEL	R8360	BOSCO RICARDO ROJAS 310	Otro	Si	7	21	3 SI	No	1
620324	Río Negro	AVELLANE DA	CHOELE CHOEL	R8360	VILLA PACHECO	Otro	Si	8	139	20 NO	No	1
620325	Río Negro	AVELLANE DA	CHOELE CHOEL	R8360	Y 9 DE ALSINA	Otro	Si	11	419	50 NO	No	1
620326	Río Negro	AVELLANE DA	CHOELE CHOEL	R8360	CEFERINO NAMUNCU RÁ Y GRAL. PACHECO	Primaria	Si	8	221	10 NO	No	1
620515	Río Negro	AVELLANE DA	CHOELE CHOEL	R8360	VILLA 9 DE JULIO 51	Jardín de infantes	Si	5	203	20 NO	No	1
620516	Río Negro	AVELLANE DA	CHOELE CHOEL	R8360	PACHECO 460 UNRN - CENTRO DE CIEGOS ALEM	Secundaria	Si	7	360	25 NO	No	1



620610	Río Negro	AVELLANE DA	CHOELE CHOEL	R8360	ALSINA Y PICO BLANCO VILLA PRIMERA PRIMEROS POBLADOR	Primaria	Si	8	263	25 NO	No	1
620669	Río Negro	AVELLANE DA	CHOELE CHOEL	R8360	ES 15 MALDONA CEFERINO NAMUNCU	Jardín de infantes	Si	2	93	6 NO	No	1
620685	Río Negro	AVELLANE DA	CHOELE CHOEL	R8360	RA S/N VILLA	Jardín de infantes	Si	4	127	12 NO	No	1
620221	Río Negro	AVELLANE DA	COLONIA JOSEFA	R8363	EX HOGAR	Primaria	Si	2	9	2 NO	No	1
620327	Río Negro	AVELLANE DA	SANTA GREGORIA	R8364	CTRO.04 EEBA 27 AV. SAN MARTIN	Primaria	Si	7	151	20 NO	No	1
620293	Río Negro	AVELLANE DA	CORONEL BELISLE	R8364	S/N ESC. AV. PABLO	Primaria	Si	10	257	10 NO	No	1
620328	Río Negro	AVELLANE DA	CORONEL BELISLE	R8364	BELISLE S/N CUI BARTOLO ME MITRE	Secundaria	Si	7	172	20 SI	No	1
620588	Río Negro	AVELLANE DA	CORONEL BELISLE	R8364	Y GÜEMES CUI 592 TRAMONTI Y	Jardín de infantes	Si	3	75	10 NO	No	1
620295	Río Negro	AVELLANE DA	DARWIN	R8364	PRIMEROS POBLADOR	Primaria	Si	7	271	25 NO	No	1
620222	Río Negro	AVELLANE DA	LAMARQU E	R8363	SECCION CHACRAS CUI 071 CHACRA 3 LOTE 19 LA	Primaria	Si	4	91	10 NO	No	1
620224	Río Negro	AVELLANE DA	LAMARQU E	R8363	VIRGILIAN A CUI 073 DR.	Primaria	Si	5	62	10 NO	No	1
620225	Río Negro	AVELLANE DA	LAMARQU E	R8363	MOLINA 908 ESP 20 EUSEBIO	Otro	Si	3	91	10 NO	No	1
620229	Río Negro	AVELLANE DA	LAMARQU E	R8363	ARRIETA 1088 CUI DR.	Jardín de infantes	Si	7	211	25 NO	No	1
620230	Río Negro	AVELLANE DA	LAMARQU E	R8363	MOLINA 908 EEBA RUTA NACIONAL 250 KM.	Jardín de infantes	Si	7	31	5 SI	No	1
620260	Río Negro	AVELLANE DA	LAMARQU E	R8363	271 CUI SAN	Primaria	Si	7	166	20 NO	No	1
620261	Río Negro	AVELLANE DA	LAMARQU E	R8363	MARTIN JUAN JOSE	Primaria	Si	16	561	50 NO	No	1
620510	Río Negro	AVELLANE DA	LAMARQU E	R8363	PASO 681 CUI 078	Secundaria	Si	14	491	50 SI	No	1

620576	Río Negro	AVELLANE DA	LAMARQUE	R8363	MITRE 650 6 DE SEPTIEMB CHILE 647 EX CEM 134	Primaria	Si	5	317	20 NO	No	1
620661	Río Negro	AVELLANE DA	LAMARQUE	R8363	TALLERES: ARRIETA Y URQUIZA Y	Secundaria	Si	14	237	25 SI	Si	1
620694	Río Negro	AVELLANE DA	LAMARQUE	R8363	MALVINAS INDUSTRIA SECCION CHACRAS PROYECTO DE JORNADA EXTENDID	Jardín de infantes	Si	4	127	12 NO	No	1
620220	Río Negro	AVELLANE DA	LUIS BELTRAN	R8361	A EEBA 16 SGTO. CABRAL Y	Primaria	Si	9	78	10 NO	No	1
620257	Río Negro	AVELLANE DA	LUIS BELTRAN	R8361	COLON CUI SECCION CHACRAS	Otro	Si	2	927	6 SI	No	1
620258	Río Negro	AVELLANE DA	LUIS BELTRAN	R8361	18 CUI 083 GREGORIA MATORRA S 450 POPULAR CTRO.02	Primaria	Si	4	129	12 NO	No	1
620259	Río Negro	AVELLANE DA	LUIS BELTRAN	R8361	EEBA 16 - ESC.DANTE ROQUE SAENZ	Primaria	Si	13	291	10 NO	No	1
620505	Río Negro	AVELLANE DA	LUIS BELTRAN	R8361	PEÑA 394 VICENTE	Secundaria	Si	12	443	50 SI	No	1
620508	Río Negro	AVELLANE DA	LUIS BELTRAN	R8361	LÓPEZ 875 PASO LEZCANO- RINCÓN	Jardín de infantes	Si	4	200	12 NO	No	1
620509	Río Negro	AVELLANE DA	LUIS BELTRAN	R8361	DE CRUZ EMILIANO CANDELA S/N JARDÍN PROYECTO DE	Primaria	Si	3	53	6 NO	No	1
620609	Río Negro	AVELLANE DA	LUIS BELTRAN	R8361	JORNADA	Primaria	Si	12	150	20 NO	No	1
620818	Río Negro	AVELLANE DA	LUIS	0	PROYECTO DE JORNADA EXTENDID	Secundaria	Si	5	120	12 SI	Si	1
620231	Río Negro	AVELLANE DA	PASO PIEDRAS	R8360	A SECCION PAGANO	Primaria	Si	9	111	12 NO	No	1
620226	Río Negro	AVELLANE DA	POMONA	R8363	307 ESC 7	Secundaria	Si	8	258	25 SI	No	1

620431	Río Negro	E	BARILOCH	ARROYO QUEMQUE MTREU	R8430	RUTA NACIONAL 258 LUJAN LOS PINOS PROYECTO DE JORNADA EXTENDID	Primaria	Si	12	154	20 NO	No	1
620248	Río Negro	E	BARILOCH	COLONIA SUIZA	R8401	BEVERAGG I	Primaria	Si	8	104	12 NO	No	1
620301	Río Negro	E	BARILOCH	COSTA DEL RIO AZUL	R8430	CENTRO 05 EEBBA 11 CUI 089	Primaria	Si	13	183	6 NO	No	1
620081	Río Negro	E	BARILOCH	EL BOLSON	R8430	FRENCH S/N CEM 30 TM Y	Secundaria	Si	17	720	50 SI	No	1
620082	Río Negro	E	BARILOCH	EL BOLSON	R8430	PERITO MORENO 2523	Primaria	Si	13	532	50 NO	No	1
620083	Río Negro	E	BARILOCH	EL BOLSON	R8430	AV. RIVADAVIA S/N COSTANER A CENTRO	Secundaria	Si	11	362	50 NO	No	1
620084	Río Negro	E	BARILOCH	EL BOLSON	R8430	AV. SARMIENT O Y PUEYRRED ON	Primaria	Si	13	490	50 NO	No	1
620085	Río Negro	E	BARILOCH	EL BOLSON	R8430	OBRERO PAGANO Y VILLEGAS	Primaria	Si	11	345	50 NO	No	1
620115	Río Negro	E	BARILOCH	EL BOLSON	R8430	ANDEN PUEYRRED ÓN 254	Jardín de infantes	Si	6	207	20 NO	No	1
620116	Río Negro	E	BARILOCH	EL BOLSON	R8430	DE LOS NIÑOS S/N USINA CTRO.02	Primaria	Si	10	227	10 NO	No	1
620117	Río Negro	E	BARILOCH	EL BOLSON	R8430	ALBERTI Y LINIERS 100	Otro	Si	13	661	50 SI	No	1
620432	Río Negro	E	BARILOCH	EL BOLSON	R8430	VALLE NUEVO	Jardín de infantes	Si	5	69	10 NO	No	1
620434	Río Negro	E	BARILOCH	EL BOLSON	R8430	GÜEMES 556	Jardín de infantes	Si	11	25	3 SI	No	1

620435	Río Negro	BARIOLOCH E	EL BOLSON	R8430	AV. SAN MARTIN Y CACIQUE FOYEL IRIGOYEN CTRO.1 EEBA 11	Primaria	Si	12	271	10 NO	No	1
620451	Río Negro	BARIOLOCH E	EL BOLSON	R8430	IR SAN FRANCISC CARLOS PELLEGRIN I 125	Jardín de infantes	Si	8	221	10 NO	No	1
620452	Río Negro	BARIOLOCH E	EL BOLSON	R8430	CASTELLI TT: CEM 30 CEM 94 - DON	Secundaria	Si	19	424	20 SI	No	1
620558	Río Negro	BARIOLOCH E	EL BOLSON	R8430	BOSCO Y 25 DE MAYO BROWN Y	Secundaria	Si	15	425	20 SI	No	1
620677	Río Negro	BARIOLOCH E	EL BOLSON	R8430	CASTELLI TERMINAL	Jardín de infantes	Si	4	38	5 NO	No	1
620680	Río Negro	BARIOLOCH E	EL BOLSON	R8430	JUAN B. JUSTO 101	Jardín de infantes	Si	2	37	5 NO	No	1
620436	Río Negro	BARIOLOCH E	EL FOYEL	R8401	EL FOYEL RUTA NAC. 258 KM 80 RUTA PROVINCIA L 83 KM. 28	Primaria	Si	5	21	3 NO	No	1
620440	Río Negro	BARIOLOCH E	EL MANSO	R8401	JORNADA RUTA	Primaria	Si	7	30	3 NO	No	1
620455	Río Negro	BARIOLOCH E	EL MANSO	R8413	PROV. 83 RUTA NACIONAL	Primaria	Si	4	16	2 NO	No	1
620565	Río Negro	BARIOLOCH E	LOS REPOLLOS	R8430	258 KM	Primaria	Si	4	6	2 NO	No	1
620300	Río Negro	BARIOLOCH E	MALLIN AHOGADO	R8430	ESC 118 - ESC 103	Primaria	Si	11	79	10 NO	No	1
620650	Río Negro	BARIOLOCH E	MALLIN AHOGADO	R8400	CASCADA ESCONDID A EX CEM AV.	Secundaria	Si	9	133	20 SI	Si	1
620249	Río Negro	BARIOLOCH E	PENINSUL A SAN PEDRO	R8401	EZEQUIEL BUSTILLO KM. 19,50	Primaria	Si	8	159	20 NO	No	1
620596	Río Negro	BARIOLOCH E	RINCON DE	R8430		Primaria	Si	2	18	2 NO	No	1
620439	Río Negro	BARIOLOCH E	RIO	R8401		Primaria	Si	4	20	2 NO	No	1
620074	Río Negro	BARIOLOCH E	SAN CARLOS DE	R8400	ALBARRAC IN 234	Otro	Si	18	289	10 NO	No	1

620075	Río Negro	E	BARILOCH SAN	SAN CARLOS DE R8400	ALBARRAC IN 234	Secundaria	Si	25	325	12 SI	No	1
620086	Río Negro	E	BARILOCH SAN	CARLOS DE BARILOCH R8400	Y ELORDI LAS	Jardín de infantes	Si	6	213	20 NO	No	1
620101	Río Negro	E	BARILOCH SAN	CARLOS DE BARILOCH R8400	LA PAZ 550 NICOLAS LEVALLE		Si	11	295	10 NO	No	1
620103	Río Negro	E	BARILOCH SAN	CARLOS DE BARILOCH R8400	ESC. 278 MEXICO Y COSTA RICA SAN	Otro	Si	10	284	10 NO	No	1
620118	Río Negro	E	BARILOCH SAN	CARLOS DE BARILOCH R8400	FRANCISC O III EEBA 9 CENTRO	Primaria	Si	16	633	50 NO	No	1
620145	Río Negro	E	BARILOCH SAN	CARLOS DE R8400	CLEMENTE ONELLI 1852 LAS QUINTAS	Primaria	Si	23	700	100 SI	No	1
620146	Río Negro	E	BARILOCH SAN	CARLOS DE R8400	CUI	Primaria	Si	17	496	20 NO	No	1
620165	Río Negro	E	BARILOCH SAN	CARLOS DE R8400	ANASAGAS TI 449 CCT	Secundaria	Si	16	264	10 SI	No	1
620215	Río Negro	E	BARILOCH SAN	CARLOS DE R8400	JOSE PEFAURE	Primaria	Si	22	620	100 SI	Si	1
620250	Río Negro	E	BARILOCH SAN	CARLOS DE R8400	2 DE AGOSTO Y ELORDI LAS	Secundaria	Si	14	525	50 NO	No	1
620251	Río Negro	E	BARILOCH SAN	CARLOS DE R8400	FANNY T. DE NEWBERY	Secundaria	Si	5	195	20 NO	No	1
620252	Río Negro	E	BARILOCH SAN	CARLOS DE R8400	111 AV. EZEQUIEL BUSTILLO KM. 10 PTO.	Primaria	Si	29	1153	100 SI	No	1
620253	Río Negro	E	BARILOCH SAN	CARLOS DE R8400	LUELMO S/N	Jardín de infantes	Si	17	703	50 NO	No	1
620275	Río Negro	E	BARILOCH SAN	CARLOS DE R8400	AV. 12 DE OCTUBRE 1350 ÑIRECO	Secundaria	Si	9	265	10 NO	No	1
620281	Río Negro	E	BARILOCH SAN	CARLOS DE R8400	AV. 12 DE OCTUBRE 1251 CUI 6200128	Primaria	Si	17	350	12 SI	No	1
			BARILOCH SAN	CARLOS DE R8400	SOLDADO OLAVARRI A S/N NUESTRAS MALVINAS PALACIOS	Primaria	Si					
			BARILOCH SAN	CARLOS DE R8400	2297	Secundaria	Si					

620284	Río Negro	E	SAN BARILOCH	CARLOS DE BARILOCH	R8400	JOHN O'CONNOR 1757	Otro	Si	10	1010	50 SI	No	1
620330	Río Negro	E	SAN BARILOCH	CARLOS DE BARILOCH	R8400	MASCARDI Y ELORDI LAS	Primaria	Si	13	417	50 NO	No	1
620331	Río Negro	E	SAN BARILOCH	CARLOS DE BARILOCH	R8400	2 DE AGOSTO Y ELORDI LAS	Secundaria	Si	16	313	12 SI	No	1
620361	Río Negro	E	SAN BARILOCH	CARLOS DE BARILOCH	R8400	2 DE AGOSTO 1404 PTO.MORE NO EEBA	Primaria	Si	17	291	10 NO	No	1
620362	Río Negro	E	SAN BARILOCH	CARLOS DE BARILOCH	R8400	MOLLE 296 EL FRUTILLAR CUI 6200113	Primaria	Si	19	403	20 NO	No	1
620363	Río Negro	E	SAN BARILOCH	CARLOS DE BARILOCH	R8400	RUTA NACIONAL 258 EL PILAR II PROYECTO DE JORNADA EXTENDID	Primaria	Si	4	55	6 NO	No	1
620365	Río Negro	E	SAN BARILOCH	CARLOS DE BARILOCH	R8400	OTTO MEILLING Y COPAHUE	Jardín de infantes	Si	4	156	12 NO	No	1
620366	Río Negro	E	SAN BARILOCH	CARLOS DE BARILOCH	R8400	PABLO MANGE Y SGTO. ROLANDO ABEDULES	Primaria	Si	11	405	50 NO	No	1
620367	Río Negro	E	SAN BARILOCH	CARLOS DE BARILOCH	R8400	CLEMENTE ONELLI Y CALLE 3 181 VIVIENDAS BORIS FURMAN	Primaria	Si	14	293	10 NO	No	1
620368	Río Negro	E	SAN BARILOCH	CARLOS DE BARILOCH	R8400	EMILIO FREY	Primaria	Si	6	181	20 NO	No	1
620369	Río Negro	E	SAN BARILOCH	CARLOS DE BARILOCH	R8400	TACUARI 75 MANUEL BELGRANO	Primaria	Si	11	396	50 NO	No	1

620405	Río Negro	E	BARILOCH	SAN CARLOS DE BARILOCH	R8400	FELIPE LAGUNA Y PALACIOS MARTIN M.DE GUEMES	Jardín de infantes	Si	6	212	20 NO	No	1
620406	Río Negro	E	BARILOCH	SAN CARLOS DE BARILOCH	R8400	OTTO MEILING	Primaria	Si	15	579	50 NO	No	1
620407	Río Negro	E	BARILOCH	SAN CARLOS DE BARILOCH	R8400	CERRO OTTO 865 RAYEN	Secundaria	Si	14	550	50 SI	No	1
620408	Río Negro	E	BARILOCH	SAN CARLOS DE BARILOCH	R8400	Y SOBERANÍ A ARGENTIN	Jardín de infantes	Si	4	164	12 NO	No	1
620409	Río Negro	E	BARILOCH	SAN CARLOS DE BARILOCH	R8400	HERMITE Y CLEMENTE ONELLI ARRAYANE S PROYECTO DE JORNADA	Primaria	Si	8	145	20 NO	No	1
620410	Río Negro	E	BARILOCH	SAN CARLOS DE BARILOCH	R8400	SIEMPREVI VA Y SAN CAYETANO UNION PROYECTO DE JORNADA	Primaria	Si	9	91	10 NO	No	1
620411	Río Negro	E	BARILOCH	SAN CARLOS DE BARILOCH	R8400	LA PAZ 550 NICOLAS LEVALLE	Primaria	Si	14	356	12 NO	No	1
620420	Río Negro	E	BARILOCH	SAN CARLOS DE BARILOCH	R8400	CENS 9 AV. MARIA ELFLEIN 450	Primaria	Si	15	627	50 NO	No	1
620422	Río Negro	E	BARILOCH	SAN CARLOS DE BARILOCH	R8400	DIAGONAL GUTIERREZ Y SGTO. ROLANDO	Secundaria	Si	12	595	50 SI	No	1
620426	Río Negro	E	BARILOCH	SAN CARLOS DE BARILOCH	R8400	3 DE AV. MARIA ELFLEIN 420	Jardín de infantes	Si	6	154	20 NO	No	1
620441	Río Negro	E	BARILOCH	SAN CARLOS DE BARILOCH	R8400	AV. DE LOS PIONEROS KM. 8,500 PLAYA BONITA	Primaria	Si	10	306	50 NO	No	1

				DIAGONAL GUTIERREZ Y SGTO.ROL ANDO ADA									
		SAN CARLOS DE BARILOCH		M. ELFLEIN CENS 5									
620448	Río Negro	E	E	R8400	CTRO.04	Primaria	Si	14	244	10 NO	No		1
		SAN CARLOS DE BARILOCH		850 ADA MARIA ELFLEIN									
620453	Río Negro	E	E	R8400	CUI	Secundaria	Si	19	1049	100 NO	No		1
		SAN CARLOS DE BARILOCH		25 DE MAYO 1852 LERA									
620454	Río Negro	E	E	R8400	CUI	Primaria	Si	14	317	12 NO	No		1
		SAN CARLOS DE BARILOCH		SAN JOSE 50 LOMAS	DE	Jardín de	Si	8	209	10 NO	No		1
620456	Río Negro	E	E	R8400	DE	infantes	Si						
		SAN CARLOS DE BARILOCH		MANDISO VÍ 27 EL	Jardín de	infantes	Si	5	205	20 NO	No		1
620486	Río Negro	E	E	R8400									
		SAN CARLOS DE BARILOCH		CLEMENTE ONELLI	Jardín de	infantes	Si	13	69	10 SI	No		1
620519	Río Negro	E	E	R8400	1872 LAS								
		SAN CARLOS DE BARILOCH		BESCHTED T 849									
620560	Río Negro	E	E	R8400	SARA	Primaria	Si	12	365	50 NO	No		1
		SAN CARLOS DE BARILOCH		BESCHTED T 853	Jardín de	infantes	Si	6	236	20 NO	No		1
620563	Río Negro	E	E	R8400									
		SAN CARLOS DE BARILOCH		OTTO GOEDECKE									
620564	Río Negro	E	E	R8400	Y	MASCARDI	Otro	Si	17	22	3 SI	No	1
		SAN CARLOS DE BARILOCH		CACIQUE PRAFIL Y									
620573	Río Negro	E	E	R8400	NENEO EL	Jardín de	Si	4	223	12 NO	No		1
		SAN CARLOS DE BARILOCH		FRUTILLAR CLEMENTE	infantes								
		SAN CARLOS DE BARILOCH		ONELLI Y CALLE 3									
620582	Río Negro	E	E	R8400	SARA	Jardín de	Si	4	163	12 NO	No		1
		SAN CARLOS DE BARILOCH		MARIA AV.	infantes								
		SAN CARLOS DE BARILOCH		EZEQUIEL BUSTILLO	Jardín de								
620593	Río Negro	E	E	R8400	KM. 10,00	infantes	Si	5	208	20 NO	No		1
		SAN CARLOS DE BARILOCH		FANNY T. DE									
620607	Río Negro	E	E	R8400	NEWBERY	Secundaria	Si	12	502	50 SI	Si		1
		SAN CARLOS DE BARILOCH		KM. 7 RUTA 258									
620613	Río Negro	E	E	R8400		Secundaria	Si	6	120	12 SI	No		1
		SAN CARLOS DE BARILOCH		BESCHTED T 850 CEM									
620621	Río Negro	E	E	R8400	104 CEM	Secundaria	Si	15	837	50 SI	No		1



620651	Río Negro	E	SAN CARLOS DE BARILOCH E	R8400	EDUCACION PUBLICA 133 PLAYA BONITA	Secundaria	Si	10	325	50 SI	No	1
620663	Río Negro	E	SAN CARLOS DE BARILOCH E	R8400	SALVADOR Y COSTA RICA SAN FRANCISCO	Secundaria	Si	11	314	12 SI	No	1
620703	Río Negro	E	SAN CARLOS DE BARILOCH E	R8400	ÑANCULA HUEN 451	Jardín de infantes	Si	2	46	5 NO	No	1
620705	Río Negro	E	SAN CARLOS DE BARILOCH E	R8400	CALLE 12 2 DE	Jardín de infantes	Si	2	78	6 NO	No	1
620817	Río Negro	E	SAN CARLOS DE BARILOCH E	0	RUTA NACIONAL 258 KM. 99 PROYECTO DE JORNADA EXTENDIDA NAHUEL HUAPI 352	Secundaria	Si	5	99	10 SI	Si	1
620438	Río Negro	E	TRES PUENTES ARRIBA	R8430	RUTA NACIONAL 250 PROYECTO DE JORNADA EXTENDIDA NAHUEL HUAPI 352	Primaria	Si	6	27	3 NO	No	1
620364	Río Negro	E	VILLA LOS COIHUES	R8400	VILLA LOS RUTA 40	Primaria	Si	5	177	20 NO	No	1
620535	Río Negro	E	VILLA MASCARDI	R8401	KM. 2003	Primaria	Si	3	11	2 NO	No	1
620092	Río Negro	CONESA	COLONIA CONESA	R8503	RUTA NACIONAL 250 PROYECTO DE JORNADA EXTENDIDA RUTA NACIONAL 250	Primaria	Si	4	96	10 NO	No	1
620475	Río Negro	CONESA	COLONIA FRIAS	R8503	(SECCION SECCION	Primaria	Si	5	28	3 NO	No	1
620135	Río Negro	CONESA	COLONIA LA LUISA	R8503	CHACRAS	Primaria	Si	3	19	2 NO	No	1
620134	Río Negro	CONESA	COLONIA SAN JUAN	R8503		Primaria	Si	4	32	5 NO	No	1
620094	Río Negro	CONESA	COLONIA SANTA	R8503	SECCION CHACRAS	Primaria	Si	2	20	2 NO	No	1
620478	Río Negro	CONESA	COLONIA SANTA TERESITA	R8503	SECCION CHACRAS INDEPEND	Primaria	Si	3	17	2 NO	No	1
620013	Río Negro	CONESA	GENERAL CONESA	R8503	ENCIA 314 CEM 53	Secundaria	Si	14	707	100 SI	Si	1

				LIBERTAD Y BARTOLO ME MITRE PROYECTO DE									
620132	Río Negro	CONESA	GENERAL CONESA	R8503	JORNADA	Primaria	Si	8	155	20 NO	No	1	
620133	Río Negro	CONESA	GENERAL CONESA	R8503	VILLEGAS 227	Jardín de infantes	Si	7	19	2 SI	No	1	
620164	Río Negro	CONESA	GENERAL CONESA	R8503	AV.SAN MARTIN Y CARDENAL CAGLIERO CENTRO ESC. 9	Supervisada	Si	16	440	20 NO	No	1	
620476	Río Negro	CONESA	GENERAL CONESA	R8503	BELGRANO 345	Jardín de infantes	Si	4	167	12 NO	No	1	
620542	Río Negro	EL CUY	BLANCURA CENTRO	R8333	INTERCULT URAL	Primaria	Si	2	6	2 NO	No	1	
620541	Río Negro	EL CUY	MENCUE RINCON DE LAS	R8417	CANAL DE BEAGLE S/N CTRO. 1 EEBBA	Secundaria	Si	4	108	12 SI	No	1	
620382	Río Negro	EL CUY	PERLAS	R8324	PLANTA URBANA ESC 247	Secundaria	Si	4	481	12 SI	No	1	
620068	Río Negro	EL CUY	VALLE AZUL	R8336	ING.JULIA N ROMERO Y 31 DE ENERO PROYECTO DE	JORNADA	Secundaria	Si	9	259	10 SI	No	1
620108	Río Negro	ROCA	GENERAL ALLEN	R8328	RUTA NACIONAL 22	Primaria	Si	5	82	10 NO	No	1	
620109	Río Negro	ROCA	GENERAL ALLEN	R8328	CORDOBA 150 200 VIVIENDAS EL PORTAL DE LA	Jardín de infantes	Si	4	221	12 NO	No	1	
620157	Río Negro	ROCA	GENERAL ALLEN	R8328	CHACRA 20 LOTE 7 PROYECTO DE JORNADA	Primaria	Si	7	109	12 NO	No	1	
620186	Río Negro	ROCA	GENERAL ALLEN	R8328	BELGRANO 190 EEBA	Primaria	Si	7	478	25 NO	No	1	
620187	Río Negro	ROCA	GENERAL ALLEN	R8328	ESPAÑA Y BELGRANO CENTRO CEM 71	Secundaria	Si	16	875	50 SI	No	1	

620217	Río Negro	GENERAL ROCA	ALLEN	R8328	ESPAÑA Y BRENTANA EX CEM 66 CCT 2 - ASENTAMI ENTO UNRN	Secundaria	Si	24	692	100 SI	Si	1
620348	Río Negro	GENERAL ROCA	ALLEN	R8328	PROGRESO S/N COSTA OESTE ESC LA RIOJA	Primaria	Si	5	111	12 NO	No	1
620349	Río Negro	GENERAL ROCA	ALLEN	R8328	290 SANTA CATALINA EEBA 13 CENTRO	Primaria	Si	12	429	50 NO	No	1
620355	Río Negro	GENERAL ROCA	ALLEN	R8328	VILLEGAS 600 LA ESPERANZ A CTRO.05	Otro	Si	15	50	5 SI	No	1
620482	Río Negro	GENERAL ROCA	ALLEN	R8328	LA RIOJA 290 SANTA CATALINA	Jardín de infantes	Si	6	156	20 NO	No	1
620483	Río Negro	GENERAL ROCA	ALLEN	R8328	PERITO MORENO	Jardín de infantes	Si	5	211	20 NO	No	1
620484	Río Negro	GENERAL ROCA	ALLEN	R8328	204 NORTE CHACRA 85	Primaria	Si	6	77	10 NO	No	1
620485	Río Negro	GENERAL ROCA	ALLEN	R8328	AV. LIBERTAD	Primaria	Si	9	414	50 NO	No	1
620490	Río Negro	GENERAL ROCA	ALLEN	R8328	CERRO TRONADO R 455	Primaria	Si	12	248	10 NO	No	1
620503	Río Negro	GENERAL ROCA	ALLEN	R8328	JUAN B.JUSTO	Primaria	Si	14	484	50 NO	No	1
620504	Río Negro	GENERAL ROCA	ALLEN	R8328	ADOLFO ALSINA 9 CENTRO	Primaria	Si	10	377	50 NO	No	1
620530	Río Negro	GENERAL ROCA	ALLEN	R8328	SARMIENT O 345	Secundaria	Si	14	602	50 SI	No	1
620536	Río Negro	GENERAL ROCA	ALLEN	R8328	JOSE RETAMAL	Primaria	Si	4	131	12 NO	No	1
620537	Río Negro	GENERAL ROCA	ALLEN	R8328	LLAO LLAO 671 TIRO FEDERAL EEBA 13	Primaria	Si	8	314	25 NO	No	1
620540	Río Negro	GENERAL ROCA	ALLEN	R8328	CHOCON 25 NORTE PROYECTO DE JORNADA EXTENDID A CTRO.08	Primaria	Si	7	282	25 NO	No	1

620575	Río Negro	GENERAL ROCA	ALLEN	R8328	GREGORIO MAZA 323	Jardín de infantes	Si	3	171	10 NO	No	1
620603	Río Negro	GENERAL ROCA	ALLEN	R8328	INTENDEN TE	Otro	Si	7	164	20 SI	No	1
620632	Río Negro	GENERAL ROCA	ALLEN BARDA	R8328	NAHUEL HUAPI Y PERITO MORENO	Secundaria	Si	14	292	50 SI	Si	1
620372	Río Negro	GENERAL ROCA	DEL MEDIO	R8305	INGENIER O DECIO SEVERINI	Primaria	Si	11	327	12 NO	No	1
620539	Río Negro	GENERAL ROCA	DEL MEDIO	R8305	INGENIER O DECIO SEVERINI S/N AGUA Y ENERGIA	Secundaria	Si	10	220	10 SI	No	1
620179	Río Negro	GENERAL ROCA	CATRIEL	R8307	INDEPEND ENCIA 70	Jardín de infantes	Si	3	207	10 NO	No	1
620180	Río Negro	GENERAL ROCA	CATRIEL	R8307	CIUDAD DE AMSTERD AM S/N	Jardín de infantes	Si	5	270	20 NO	No	1
620181	Río Negro	GENERAL ROCA	CATRIEL	R8307	AV. DE LAS AMÉRICAS 125	Otro	Si	12	36	5 SI	No	1
620184	Río Negro	GENERAL ROCA	CATRIEL	R8307	CÓRDOBA Y AUSTRIA MARINI PROYECTO DE	Primaria	Si	10	243	10 NO	No	1
620200	Río Negro	GENERAL ROCA	CATRIEL	R8307	JORNADA PEDRO GIACHINO 122 SANTA CRUZ	Primaria	Si	10	258	10 NO	No	1
620201	Río Negro	GENERAL ROCA	CATRIEL	R8307	ANEXO 01 ESPAÑA	Primaria	Si	10	367	50 NO	No	1
620202	Río Negro	GENERAL ROCA	CATRIEL	R8307	341 AV. CACIQUE CATRIEL	Primaria	Si	11	361	50 NO	No	1
620467	Río Negro	GENERAL ROCA	CATRIEL	R8307	777 AV. SAN MARTIN	Secundaria	Si	13	157	20 SI	Si	1
620479	Río Negro	GENERAL ROCA	CATRIEL	R8307	S/N EEBA LA PAMPA	Secundaria	Si	21	831	100 SI	Si	1
620496	Río Negro	GENERAL ROCA	CATRIEL	R8307	489 AV. DE LAS AMÉRICAS 25 CIUDAD DE	Secundaria	Si	15	1000	50 SI	No	1

620497	Río Negro	GENERAL ROCA	CATRIEL	R8307	CANADA Y OSLO MOSCONI	Secundaria	Si	12	338	12 SI	No	1
620498	Río Negro	GENERAL ROCA	CATRIEL	R8307	AV. DE LAS AMÉRICAS 25 CIUDAD DE CATRIEL	Primaria	Si	19	661	100 NO	No	1
620499	Río Negro	GENERAL ROCA	CATRIEL	R8307	ROQUE SAENZ PEÑA 251	Primaria	Si	16	548	50 NO	No	1
620500	Río Negro	GENERAL ROCA	CATRIEL	R8307	EL SOL 300 PARQUE EX YPF	Primaria	Si	9	515	50 NO	No	1
620566	Río Negro	GENERAL ROCA	CATRIEL	R8307	AV. CACIQUE CATRIEL	Jardín de infantes	Si	4	177	12 NO	No	1
620002	Río Negro	GENERAL ROCA	CERVANTE S	R8326	NEUQUÉN Y MENDOZA	Jardín de infantes	Si	4	182	12 NO	No	1
620003	Río Negro	GENERAL ROCA	CERVANTE S	R8326	120 SARMIENT O Y MANUEL BELGRANO CEM 129	Secundaria	Si	11	431	50 SI	No	1
620004	Río Negro	GENERAL ROCA	CERVANTE S	R8326	CTRO.1 SARMIENT O Y 25 DE RIO	Primaria	Si	15	538	50 NO	No	1
620606	Río Negro	GENERAL ROCA	CERVANTE S	R8326	NEGRO 234	Secundaria	Si	10	383	50 SI	No	1
620050	Río Negro	GENERAL ROCA	CHICHINAL ES	R8326	PROCERES ARGENTIN OS 450	Otro	Si	11	45	5 SI	No	1
620070	Río Negro	GENERAL ROCA	CHICHINAL ES	R8326	CALLE NRO.2 KM. 4,5 PROYECTO DE	Primaria	Si	7	103	12 NO	No	1
620071	Río Negro	GENERAL ROCA	CHICHINAL ES	R8326	RURAL 1 CTRO. 03	Primaria	Si	6	73	10 NO	No	1
620147	Río Negro	GENERAL ROCA	CHICHINAL ES	R8336	BELGRANO 783 CEM	Secundaria	Si	12	654	50 SI	No	1
620457	Río Negro	GENERAL ROCA	CHICHINAL ES	R8326	9 DE JULIO 344	Secundaria	Si	14	337	12 SI	No	1
620587	Río Negro	GENERAL ROCA	CHICHINAL ES	R8326	PROCERES ARGENTIN OS Y RÍO	Jardín de infantes	Si	2	118	6 NO	No	1

				TUCUMAN									
		GENERAL	CINCO		50								
		GENERAL	CINCO		CEFERINO								
		GENERAL	CINCO		NAMUNCU								
620185	Río Negro	ROCA	SALTOS	R8303	RA	CTRO.06	Primaria	Si	11	489	50 NO	No	1
		GENERAL	CINCO		SARMIENT								
620203	Río Negro	ROCA	SALTOS	R8303	O 127 ESC	Primaria	Si	13	620	50 NO	No	1	
		GENERAL	CINCO		RUTA N°								
		GENERAL	CINCO		70 VILLA								
		GENERAL	CINCO		MARGARIT								
620208	Río Negro	ROCA	SALTOS	R8303	A	Cooperativ	Primaria	Si	9	263	10 NO	No	1
		GENERAL	CINCO		FRANCISC								
		GENERAL	CINCO		O BEROLA								
		GENERAL	CINCO		Y RIO								
620209	Río Negro	ROCA	SALTOS	R8303	SALADO	VILLA	Primaria	Si	3	337	10 NO	No	1
		GENERAL	CINCO		BARTOLO								
620211	Río Negro	ROCA	SALTOS	R8303	ME MITRE	682	Secundaria	Si	15	903	50 SI	No	1
		GENERAL	CINCO		FORTIN								
620213	Río Negro	ROCA	SALTOS	R8303	VIDAL	Primaria	Si	8	228	10 NO	No	1	
		GENERAL	CINCO		JUAN								
		GENERAL	CINCO		MANUEL								
		GENERAL	CINCO		DE ROSAS								
		GENERAL	CINCO		11								
620214	Río Negro	ROCA	SALTOS	R8303	PARQUE	INDUSTRIA	Primaria	Si	13	319	12 NO	No	1
		GENERAL	CINCO		CNEL.								
		GENERAL	CINCO		PEDRO								
620415	Río Negro	ROCA	SALTOS	R8303	RAMOS	849 VILLA	Primaria	Si	7	379	25 NO	No	1
		GENERAL	CINCO		KURTZ								
		GENERAL	CINCO		SEEMANN								
		GENERAL	CINCO		150								
620416	Río Negro	ROCA	SALTOS	R8303	PORTAL DE	LAS ROSAS	Secundaria	Si	22	498	50 SI	Si	1
		GENERAL	CINCO		ITALIA 161								
620501	Río Negro	ROCA	SALTOS	R8303	KURT	Secundaria	Si	10	326	50 SI	No	1	
		GENERAL	CINCO		SEEMANN								
		GENERAL	CINCO		450 EL								
620605	Río Negro	ROCA	SALTOS	R8303	PORTAL DE	LAS ROSAS	Secundaria	No	10	131	20 NO	No	1
		GENERAL	CINCO		RAMOS								
620642	Río Negro	ROCA	SALTOS	R8303	MEJIA	2200 EX	Secundaria	Si	25	142	20 SI	Si	1
		GENERAL	CINCO		FALUCHO								
		GENERAL	CINCO		1450								
620190	Río Negro	ROCA	CIPOLLETTI	R8324	VILLARINO	CEM 121	Primaria	Si	8	434	25 NO	No	1

620191	Río Negro	GENERAL ROCA	CIPOLLETTI R8324	ROTARY INTERNACIONAL Y 1ROS.POBLO ADORES VILLARINO	Primaria	Si	13	406	50 NO	No	1
620192	Río Negro	GENERAL ROCA	CIPOLLETTI R8324	PASTOR BOWDLER 2573 ANAHI	Primaria	Si	10	532	50 NO	No	1
620193	Río Negro	GENERAL ROCA	CIPOLLETTI R8324	MAPU SAN RAFAEL	Secundaria	Si	18	1607	200 SI	Si	1
620194	Río Negro	GENERAL ROCA	CIPOLLETTI R8324	MENGELLE 1780 TTE. O'CONNOR	Secundaria	Si	26	508	50 SI	Si	1
620196	Río Negro	GENERAL ROCA	CIPOLLETTI R8324	EX CEM 65 LA	Primaria	Si	14	347	12 NO	No	1
620197	Río Negro	GENERAL ROCA	CIPOLLETTI R8324	ESMERALD FRAY JUSTO SANTA MARIA DE ORO Y	Primaria	Si	8	362	25 NO	No	1
620198	Río Negro	GENERAL ROCA	CIPOLLETTI R8324	ESPAÑA RIO NEGRO	Jardín de infantes	Si	7	241	25 NO	No	1
620316	Río Negro	GENERAL ROCA	CIPOLLETTI R8324	FALUCHO 455 CARLOS	Primaria	Si	8	251	25 NO	No	1
620317	Río Negro	GENERAL ROCA	CIPOLLETTI R8324	IRIGOYEN S/N LOS	Jardín de infantes	Si	6	201	20 NO	No	1
620318	Río Negro	GENERAL ROCA	CIPOLLETTI R8324	LAS ACACIAS 1171 EL	Primaria	Si	10	304	50 NO	No	1
620319	Río Negro	GENERAL ROCA	CIPOLLETTI R8324	RUTA PROV 65 J.INTEG.99 SALAS	Primaria	Si	6	221	20 NO	No	1
620320	Río Negro	GENERAL ROCA	CIPOLLETTI R8324	CHACABU CO 98 SANTA CLARA	Primaria	Si	6	103	12 NO	No	1
620342	Río Negro	GENERAL ROCA	CIPOLLETTI R8324	BELGRANO 800 LOS ALAMOS SALA 01	Primaria	Si	17	708	50 NO	No	1
620343	Río Negro	GENERAL ROCA	CIPOLLETTI R8324	BELGRANO 800 ALMIRANT E BROWN	Secundaria	Si	15	938	50 SI	No	1
620344	Río Negro	GENERAL ROCA	CIPOLLETTI R8324	BELGRANO 1486	Jardín de infantes	Si	4	131	12 NO	No	1

620346	Río Negro	GENERAL ROCA	CIPOLLETTI R8324	MIGUEL MUÑOZ 1056 ALTE. BROWN	Secundaria	Si	19	1002	100 SI	No	1
620347	Río Negro	GENERAL ROCA	CIPOLLETTI R8324	ROCA 1221 SAN PABLO ESC.DEPOR TIVA - ALCO -	Primaria	Si	15	532	50 NO	No	1
620358	Río Negro	GENERAL ROCA	CIPOLLETTI R8324	1238 LUIS PIEDRABU	Jardín de infantes	Si	2	87	6 NO	No	1
620359	Río Negro	GENERAL ROCA	CIPOLLETTI R8324	CHILE 1318 BRENTANA	Jardín de infantes	Si	4	165	12 NO	No	1
620377	Río Negro	GENERAL ROCA	CIPOLLETTI R8324	RUTA 40 ESC. 29	Secundaria	Si	14	746	50 SI	No	1
620385	Río Negro	GENERAL ROCA	CIPOLLETTI R8324	CHILE 1320 BRENTANA ESC 234	Primaria	Si	7	293	25 NO	No	1
620419	Río Negro	GENERAL ROCA	CIPOLLETTI R8324	MIGUEL MUÑOZ 245 CEM	Secundaria	Si	21	795	100 SI	No	1
620442	Río Negro	GENERAL ROCA	CIPOLLETTI R8324	MENGELLE 1550 CIUDAD DE	Primaria	Si	9	150	20 NO	No	1
620447	Río Negro	GENERAL ROCA	CIPOLLETTI R8324	BLAS PARERA Y RIVADAVIA	Primaria	Si	8	284	25 NO	No	1
620493	Río Negro	GENERAL ROCA	CIPOLLETTI R8324	ROBERTO FIRPO 1900 1224	Primaria	Si	18	406	20 NO	No	1
620494	Río Negro	GENERAL ROCA	CIPOLLETTI R8324	VIVIENDAS PASAJE 30 DE	Jardín de infantes	No	4	137	12 NO	No	1
620495	Río Negro	GENERAL ROCA	CIPOLLETTI R8324	MANUEL ESTRADA Y HOMERO MANZI	Jardín de infantes	Si	6	173	20 NO	No	1
620523	Río Negro	GENERAL ROCA	CIPOLLETTI R8324	1224 GABRIELA MISTRAL 77 PICH	Primaria	Si	9	175	20 NO	No	1
620524	Río Negro	GENERAL ROCA	CIPOLLETTI R8324	SAN RAFAEL 180 SAN LORENZO	Primaria	Si	12	614	50 NO	No	1
620525	Río Negro	GENERAL ROCA	CIPOLLETTI R8324	ECUADOR 265 ALMIRANT E BROWN PROYECTO DE	Primaria	Si	10	272	10 NO	No	1



620528	Río Negro	GENERAL ROCA	CIPOLLETTI R8324	PARAGUAY 474 Jardín de ALMIRANT infantes Si	6	112	12 NO	No	1
620529	Río Negro	GENERAL ROCA	CIPOLLETTI R8324	LOS PENSAMIE NTOS Y DR. F.LAMOLL A FERRI Primaria Si	7	252	25 NO	No	1
620531	Río Negro	GENERAL ROCA	CIPOLLETTI R8324	PARAGUAY 1050 DON BOSCO CENS 15 Secundaria Si	11	438	50 SI	Si	1
620532	Río Negro	GENERAL ROCA	CIPOLLETTI R8324	CARLOS GARDEL Y ESQUIU 10 DE MARZO Otro Si	14	48	5 SI	No	1
620533	Río Negro	GENERAL ROCA	CIPOLLETTI R8324	JORGE NEWBERY Y PERÚ DON BOSCO Primaria Si	11	338	50 NO	No	1
620534	Río Negro	GENERAL ROCA	CIPOLLETTI R8324	CHILE 1747 LUIS PIEDRABU ENA PROYECTO DE Primaria Si	9	291	50 NO	No	1
620602	Río Negro	GENERAL ROCA	CIPOLLETTI R8324	MENGUEL LE 1780 Secundaria Si	15	332	12 NO	No	1
620620	Río Negro	GENERAL ROCA	CIPOLLETTI R8428	AV. FERNANDE Z ORO 709 CASA DEL FERROCAR Otro Si	3	112	10 SI	No	1
620631	Río Negro	GENERAL ROCA	CIPOLLETTI R8324	FRAY MAMERTO ESQUIU ANTOR Secundaria Si	11	638	50 SI	No	1
620634	Río Negro	GENERAL ROCA	CIPOLLETTI R8324	RIO SALADO S/N LUIS PIEDRABU Secundaria Si	18	378	50 SI	Si	1
620649	Río Negro	GENERAL ROCA	CIPOLLETTI R8324	LOS TILOS 500 EL Jardín de MANZANA infantes Si	5	89	10 NO	No	1
620670	Río Negro	GENERAL ROCA	CIPOLLETTI R8324	RIO NEGRO Otro Si	7	77	10 SI	No	1
620837	Río Negro	GENERAL ROCA	CIPOLLETTI R8324	PUEYRRED ON 612 Jardín de PICHI infantes n	3	125	10 NO	No	1
620048	Río Negro	GENERAL ROCA	COLONIA CEFERINO NAMUNCU R8326	PROYECTO DE JORNADA Primaria Si	8	64	10 NO	No	1

620321	Río Negro	GENERAL ROCA	COLONIA CONFLUEN CIA	R8324	PASO DE LOS LIBRES S/N LABRAÑA JORNADA ARTURO ILLIA 2500	Primaria	Si	11	114	12 NO	No	1
620526	Río Negro	GENERAL ROCA	COLONIA CURRI LAMUEN	R8324	PROLONG ACION - PJE. EL MARTÍN MIGUEL DE GUEMES S/N	Primaria	Si	5	206	20 NO	No	1
620053	Río Negro	GENERAL ROCA	COLONIA FATIMA	R8326	CHACRA 277	Primaria	Si	12	251	10 NO	No	1
620356	Río Negro	GENERAL ROCA	COLONIA MARIA	R8324	C-10 EX LOS	Primaria	Si	8	254	25 NO	No	1
620206	Río Negro	GENERAL ROCA	CONTRAL MIRANTE CORDERO	R8301	GENERAL ROCA S/N CEM 122	Secundaria	Si	4	125	12 SI	No	1
620373	Río Negro	GENERAL ROCA	CONTRAL MIRANTE CORDERO	R8301	JORGE NEWBERY 39 ESC.135	Primaria	Si	8	353	25 NO	No	1
620538	Río Negro	GENERAL ROCA	CONTRAL MIRANTE MARTIN GUERRICO	R8326	CALLE 3 - CHACRA 114 PROYECTO JORNADA EXTENDID	Primaria	Si	5	91	10 NO	No	1
620527	Río Negro	GENERAL ROCA	CUATRO ESQUINAS	R8324	RUTA NACIONAL 151 KM. 4 PROYECTO JORNADA EXTENDID	Primaria	Si	7	130	20 NO	No	1
620155	Río Negro	GENERAL ROCA	EX ISLA 10	R8324	11 DE SEPTIEMB RE S/N PROYECTO DE	Primaria	Si	4	71	10 NO	No	1
620011	Río Negro	GENERAL ROCA	GENERAL ENRIQUE GODOY	R8336	JUAN DOMINGO PERÓN 258 CEM	Secundaria	Si	12	491	50 SI	No	1
620017	Río Negro	GENERAL ROCA	GENERAL ENRIQUE GODOY	R8336	SARMIENT O 160	Primaria	Si	9	211	10 NO	No	1
620018	Río Negro	GENERAL ROCA	GENERAL ENRIQUE GODOY	R8336	ALEM 155 EVITA EEBA 4	Primaria	Si	7	257	25 NO	No	1
620019	Río Negro	GENERAL ROCA	GENERAL ENRIQUE GODOY	R8326	SARMIENT O 288	Jardín de infantes	Si	3	152	10 NO	No	1

620156	Río Negro	GENERAL ROCA	GENERAL FERNANDE Z ORO	R8324	SAAVEDRA Y VILLEGAS CAROD EEBA 3	Primaria	Si	6	267	20 NO	No	1
620216	Río Negro	GENERAL ROCA	GENERAL FERNANDE Z ORO	R8326	MARTIN 355 SAN URUGUAY 248 60	Primaria	Si	15	464	50 NO	No	1
620489	Río Negro	GENERAL ROCA	GENERAL FERNANDE Z ORO	R8324	VIVIENDAS SARMIENT O 853 CEM	Primaria	Si	11	378	50 NO	No	1
620502	Río Negro	GENERAL ROCA	GENERAL FERNANDE Z ORO	R8326	14	Secundaria	Si	16	701	50 SI	No	1
620745	Río Negro	GENERAL ROCA	GENERAL FERNANDE Z ORO	0	BUENOS AIRES 1035	Secundaria	Si	8	193	20 SI	Si	1
620001	Río Negro	GENERAL ROCA	GENERAL ROCA	R8332	CENTRO VINTER S/N ISLAS MALVINAS CHACRA 253	Primaria	Si	15	534	50 NO	No	1
620005	Río Negro	GENERAL ROCA	GENERAL ROCA	R8332	CTRO.02 BAHIA BLANCA 1550 LOS	Primaria	Si	13	243	10 NO	No	1
620006	Río Negro	GENERAL ROCA	GENERAL ROCA	R8332	OLMOS MITRE 929	Primaria	Si	10	540	50 NO	No	1
620007	Río Negro	GENERAL ROCA	GENERAL ROCA	R8332	CENTRO SAN JUAN	Otro	Si	11	1085	50 SI	No	1
620009	Río Negro	GENERAL ROCA	GENERAL ROCA	R8332	2165 SAN	Jardín de infantes	Si	6	120	12 NO	No	1
620029	Río Negro	GENERAL ROCA	GENERAL ROCA	R8332	MARTIN 845 CASCO AV. DEL LIBERTAD OR Y RIO NEGRO I.P.P.V.- 500 VIV.	Otro	Si	10	156	20 SI	No	1
620030	Río Negro	GENERAL ROCA	GENERAL ROCA	R8332	UNIVERSIT	Otro	No	4	87	10 NO	No	1
620038	Río Negro	GENERAL ROCA	GENERAL ROCA	R8332	UNION AV. VITERBORI Y HUECHULA FQUEN	Primaria	Si	12	505	50 NO	No	1
620039	Río Negro	GENERAL ROCA	GENERAL ROCA	R8332	MOSCONI CENS 23 LA PAMPA 1020	Primaria	Si	5	197	20 NO	No	1
620052	Río Negro	GENERAL ROCA	GENERAL ROCA	R8332	CENTRO	Secundaria	Si	53	799	100 SI	Si	1

620054	Río Negro	GENERAL ROCA	GENERAL ROCA	R8332	LOS FRESNOS 2050	Primaria	Si	12	411	50 NO	No	1
620055	Río Negro	GENERAL ROCA	GENERAL ROCA	R8332	CHACABU CO 1050 QUINTU PANAL EX	Secundaria	Si	25	654	100 SI	Si	1
620056	Río Negro	GENERAL ROCA	GENERAL ROCA	R8332	SAN JUAN 2514	Jardín de infantes	Si	7	265	25 NO	No	1
620059	Río Negro	GENERAL ROCA	GENERAL ROCA	R8332	ISIDRO LOBO 850 CENTRO	Otro	Si	19	365	12 NO	No	1
620060	Río Negro	GENERAL ROCA	GENERAL ROCA	R8332	AV. LA PLATA 635 LAS VIÑAS	Secundaria	Si	18	807	100 SI	No	1
620061	Río Negro	GENERAL ROCA	GENERAL ROCA	R8332	NICARAGU A 743 I.P.P.V.- 250 VIV.UNIVE RSITARIO C PROYECTO DE JORNADA	Primaria	Si	17	464	20 NO	No	1
620062	Río Negro	GENERAL ROCA	GENERAL ROCA	R8332	AV. DEL LIBERTAD OR Y RIO NEGRO I.P.P.V.- 500 VIV. UNIVERSIT	Primaria	Si	11	284	10 NO	No	1
620063	Río Negro	GENERAL ROCA	GENERAL ROCA	R8332	BAHIA BLANCA 2542 UNIVERSIT	Jardín de infantes	Si	4	120	12 NO	No	1
620079	Río Negro	GENERAL ROCA	GENERAL ROCA	R8332	ARIO A JOSE ADARO Y LAGO TRAFUL PROYECTO DE JORNADA	Primaria	Si	10	167	20 NO	No	1
620080	Río Negro	GENERAL ROCA	GENERAL ROCA	R8332	EXTENDID RAJNERI Y TROMEN PASO CORDOVA	Primaria	Si	6	123	20 NO	No	1
620114	Río Negro	GENERAL ROCA	GENERAL ROCA	R8332	NAHUEL HUAPI 2451 PROYECTO DE JORNADA EXTENDID	Primaria	Si	11	304	10 NO	No	1

620166	Río Negro	GENERAL ROCA	GENERAL ROCA	R8332	ALEM Y CIPOLLETTI VILLA OBRERA EEBA 1	Primaria	Si	12	356	12 NO	No	1
620167	Río Negro	GENERAL ROCA	GENERAL ROCA	R8332	LAS AMAPOLA S 5355 JULIO	Jardín de infantes	Si	4	169	12 NO	No	1
620168	Río Negro	GENERAL ROCA	GENERAL ROCA	R8332	MARTIN 5351 JUAN JOSÉ GOMEZ INTEG.48	Primaria	Si	8	237	10 NO	No	1
620169	Río Negro	GENERAL ROCA	GENERAL ROCA	R8332	IRENE DE NEYRA 1575 JUAN JOSÉ GOMEZ	Primaria	Si	14	306	10 NO	No	1
620170	Río Negro	GENERAL ROCA	GENERAL ROCA	R8332	FELIX HEREDIA Y VILLEGAS JUAN JOSÉ GOMEZ CEM 111	Secundaria	Si	17	817	50 SI	No	1
620195	Río Negro	GENERAL ROCA	GENERAL ROCA	R8332	CHULA VISTA 1360 827 VIVIENDAS	Secundaria	Si	17	744	50 SI	No	1
620236	Río Negro	GENERAL ROCA	GENERAL ROCA	R8332	SAN MARTIN 650	Secundaria	Si	22	1153	100 SI	No	1
620254	Río Negro	GENERAL ROCA	GENERAL ROCA	R8332	3 DE FEBRERO 2559 AEROCUB	Primaria	Si	18	542	100 NO	No	1
620255	Río Negro	GENERAL ROCA	GENERAL ROCA	R8332	AMERICA Y LIBERTAD NOROESTE EEBA 7 CTRO.02 SECRETARI A DE	Primaria	Si	19	381	20 NO	No	1
620256	Río Negro	GENERAL ROCA	GENERAL ROCA	R8332	DEPORTES MAIPÚ Y EVITA TIRO FEDERAL CTRO.1	Primaria	Si	13	232	10 NO	No	1
620285	Río Negro	GENERAL ROCA	GENERAL ROCA	R8332	CHACABU CO 2225 NORTE	Jardín de infantes	Si	13	67	10 SI	No	1
620286	Río Negro	GENERAL ROCA	GENERAL ROCA	R8332	CENTRO AV. GRAL. JULIO A. ROCA 2104	Secundaria	Si	15	629	50 SI	No	1

620314	Río Negro	GENERAL ROCA	GENERAL ROCA	R8332	SAN JUAN 1388	Primaria	Si	7	278	25 NO	No	1
620340	Río Negro	GENERAL ROCA	GENERAL ROCA	R8332	VILLEGAS 1811	Jardín de infantes	Si	7	214	25 NO	No	1
620341	Río Negro	GENERAL ROCA	GENERAL ROCA	R8332	TUCUMAN 1391	Primaria	Si	16	477	20 NO	No	1
620345	Río Negro	GENERAL ROCA	GENERAL ROCA	R8332	PALACIOS 298 NORTE	Primaria	Si	10	291	10 NO	No	1
620458	Río Negro	GENERAL ROCA	GENERAL ROCA	R8332	DON BOSCO 230 DON	Primaria	Si	13	362	12 NO	No	1
620460	Río Negro	GENERAL ROCA	GENERAL ROCA	R8332	ISMAEL BASSE S/N CHACRA	Primaria	Si	15	482	50 NO	No	1
620465	Río Negro	GENERAL ROCA	GENERAL ROCA	R8332	MONTE SANTA CRUZ 2132	Primaria	Si	12	440	50 NO	No	1
620471	Río Negro	GENERAL ROCA	GENERAL ROCA	R8332	ALFONSIN A STORNI	Primaria	Si	20	636	100 NO	No	1
620472	Río Negro	GENERAL ROCA	GENERAL ROCA	R8332	ISIDRO LOBO 850 CEM 73	Primaria	Si	10	199	10 NO	No	1
620473	Río Negro	GENERAL ROCA	GENERAL ROCA	R8332	CHACABU CO 828	Jardín de infantes	Si	4	162	12 NO	No	1
620512	Río Negro	GENERAL ROCA	GENERAL ROCA	R8332	NICARAGU A 757 I.P.P.V.- 250	Jardín de infantes	Si	5	202	20 NO	No	1
620513	Río Negro	GENERAL ROCA	GENERAL ROCA	R8332	SARMIENT O 1739	Jardín de infantes	Si	16	480	20 NO	No	1
620514	Río Negro	GENERAL ROCA	GENERAL ROCA	R8332	VILLEGAS 640 CENTRO	Primaria	Si	11	320	12 NO	No	1
620574	Río Negro	GENERAL ROCA	GENERAL ROCA	R8332	AV. GRAL. JULIO A. ROCA 1833	Primaria	Si	16	409	20 NO	No	1
620583	Río Negro	GENERAL ROCA	GENERAL ROCA	R8332	BRASIL 1375 827	Primaria	Si	2	88	6 NO	No	1
620584	Río Negro	GENERAL ROCA	GENERAL ROCA	R8332	LOS OLMOS	Jardín de infantes	Si	3	113	10 NO	No	1
620590	Río Negro	GENERAL ROCA	GENERAL ROCA	R8332	VINTTER 2457 ISLAS MALVINAS	Jardín de infantes	Si	4	101	10 NO	No	1
620598	Río Negro	GENERAL ROCA	GENERAL ROCA	R8332	CHACRA NAHUEL HUAPI 2497	Jardín de infantes	Si	2	81	6 NO	No	1
					TRANSITO TOLEDO	Jardín de infantes	Si					
					2764 TIRO	infantes	Si					

620611	Río Negro	GENERAL ROCA	GENERAL ROCA	R8332	BRASIL 1325 827 Jardín de infantes	Si	5	176	20 NO	No	1
620622	Río Negro	GENERAL ROCA	GENERAL ROCA	R8332	CHACRA 215 CHACRAS ROMAGN	Secundaria	7	324	25 SI	No	1
620623	Río Negro	GENERAL ROCA	GENERAL ROCA	R8332	VINTTER 850 PADRE A.STEFENE	Secundaria	8	398	25 SI	No	1
620630	Río Negro	GENERAL ROCA	GENERAL ROCA	R8332	PASAJE PERITO MORENO 3650	Primaria	12	392	50 NO	No	1
620639	Río Negro	GENERAL ROCA	GENERAL ROCA	R8332	NUEVO LAS GOLONDRI NAS S/N	Secundaria	25	1033	100 SI	No	1
620643	Río Negro	GENERAL ROCA	GENERAL ROCA	R8332	CALLE 99 1580 260	Jardín de infantes	2	134	6 NO	No	1
620646	Río Negro	GENERAL ROCA	GENERAL ROCA	R8332	LAGO QUILLEN S/N PASO CORDOVA CHACRA 172 EX	Secundaria	12	215	25 SI	Si	1
620665	Río Negro	GENERAL ROCA	GENERAL ROCA	R8332	CEM 117 LUIS PIEDRABU ENA S/N	Primaria	6	235	20 NO	No	1
620684	Río Negro	GENERAL ROCA	GENERAL ROCA	R8332	PERITO MORENO	Jardín de infantes	6	232	20 NO	No	1
620104	Río Negro	GENERAL ROCA	O LUIS A. INGENIER HUERGO	R8334	RIVADAVIA Y SARMIENT SARMIENT	Jardín de infantes	3	153	10 NO	No	1
620148	Río Negro	GENERAL ROCA	O LUIS A. HUERGO	R8334	O 682 EEBA 4	Primaria	10	545	50 NO	No	1
620149	Río Negro	GENERAL ROCA	INGENIER O LUIS A. HUERGO	R8334	RUTA NACIONAL 22 CHACRA	Primaria	8	132	20 NO	No	1
620150	Río Negro	GENERAL ROCA	INGENIER O LUIS A. HUERGO	R8334	AV. BELGRANO 721	Primaria	11	295	10 NO	No	1
620488	Río Negro	GENERAL ROCA	INGENIER O LUIS A. HUERGO	R8334	SAN LUIS Y SANTOS BELLO VILLA	Otro	17	178	20 SI	No	1
620672	Río Negro	GENERAL ROCA	INGENIER O LUIS A. HUERGO	R8334	SAN LUIS S/N VILLA GENARA	Jardín de infantes	2	88	6 NO	No	1
620683	Río Negro	GENERAL ROCA	INGENIER O LUIS A. HUERGO	R8334	SAN JUAN 517 SAN MARTIN	Secundaria	8	269	25 SI	No	1

620357	Río Negro	GENERAL ROCA	LA FALDA	R8324	MAESTRO ESPINOSA Y B 22	Primaria	Si	9	123	20 NO	No	1
620374	Río Negro	GENERAL ROCA	LA PARRA	R8303	SECCION CHACRAS PROYECTO DE JORNADA	Primaria	Si	6	129	20 NO	No	1
620012	Río Negro	GENERAL ROCA	MAINQUE	R8326	AV. PRIMEROS POLADORE S CALLE 19	Primaria	Si	13	412	50 NO	No	1
620020	Río Negro	GENERAL ROCA	MAINQUE	R8326	S/N SAN CHACRA 342 PROYECTO	Primaria	Si	8	86	10 NO	No	1
620470	Río Negro	GENERAL ROCA	MAINQUE	R8326	DE CALLE 21 Y 6 IPPV	Secundaria	Si	9	273	50 SI	No	1
620600	Río Negro	GENERAL ROCA	MAINQUE	R8327	CALLE 21 750 SAN	Jardín de infantes	Si	6	125	20 NO	No	1
620370	Río Negro	GENERAL ROCA	PENINSUL A RUCA CO	R8303	LAGO PELLEGRIN I - PROYECTO	Primaria	Si	7	150	20 NO	No	1
620136	Río Negro	GENERAL ROCA	PEÑAS BLANCAS	R8307	DE	Primaria	Si	3	8	2 NO	No	1
620137	Río Negro	GENERAL ROCA	PEÑAS BLANCAS	R8307	RUTA 57 PROYECTO DE JORNADA	Secundaria	Si	7	46	5 SI	No	1
620154	Río Negro	GENERAL ROCA	SANTA LUCIA	R8324	SECCION CHACRAS	Primaria	Si	9	144	20 NO	No	1
620413	Río Negro	GENERAL ROCA	SARGENTO VIDAL	R8305	JOSE HERNÁND EZ S/N PROYECTO	Primaria	Si	9	172	20 NO	No	1
620664	Río Negro	GENERAL ROCA	SARGENTO VIDAL	R8305	TOMIZZI HIROKI BIBLIOTEC A	Secundaria	Si	4	166	12 SI	No	1
620182	Río Negro	GENERAL ROCA	VALLE VERDE	R8307	POPULAR	Primaria	Si	5	5	2 NO	No	1
620371	Río Negro	GENERAL ROCA	VILLA MANZANO	R8305	CÉSAR CIPOLLETTI Y GENERAL PACHECO	Primaria	Si	11	362	50 NO	No	1
620414	Río Negro	GENERAL ROCA	VILLA MANZANO	R8305	CTRO. 1 FLORENTI NO AMEGHIN	Secundaria	Si	8	256	25 SI	Si	1



620614	Río Negro	GENERAL ROCA	VILLA MANZANO	R8305	AV. GENERAL SAN	Jardín de infantes	Si	3	214	10 NO	No	1
620010	Río Negro	GENERAL ROCA	VILLA REGINA	R8336	USPALLAT A 350 SAN MARTÍN	Jardín de infantes	Si	3	93	10 NO	No	1
620026	Río Negro	GENERAL ROCA	VILLA REGINA	R8336	MARTIN 96 EEBA 12	Primaria	Si	12	394	50 NO	No	1
620027	Río Negro	GENERAL ROCA	VILLA REGINA	R8336	ESMERALD A S/N	Primaria	Si	12	213	10 NO	No	1
620028	Río Negro	GENERAL ROCA	VILLA REGINA	R8336	GOBERNA DOR CASTELLO	Primaria	Si	11	192	10 NO	No	1
620047	Río Negro	GENERAL ROCA	VILLA REGINA	R8336	664 ESTE CAP. GIACHINO Y RANQUELE S ISLAS MALVINAS	Primaria	Si	11	345	50 NO	No	1
620051	Río Negro	GENERAL ROCA	VILLA REGINA	R8336	EEBA 12 CHACRA 127 LOTE 4 TERCERA ZONA PROYECTO DE JORNADA	Primaria	Si	6	156	20 NO	No	1
620057	Río Negro	GENERAL ROCA	VILLA REGINA	R8336	EXTENDID CHACABU CO 148 VILLA	Secundaria	Si	18	845	100 SI	No	1
620058	Río Negro	GENERAL ROCA	VILLA REGINA	R8336	OBRERA PUELCHES	Jardín de infantes	Si	4	76	10 NO	No	1
620064	Río Negro	GENERAL ROCA	VILLA REGINA	R8336	232 COLEGIO NACIONAL 126	Secundaria	Si	16	887	50 SI	No	1
620065	Río Negro	GENERAL ROCA	VILLA REGINA	R8336	BELGRANO Y CASTELLI	Jardín de infantes	Si	5	202	20 NO	No	1
620066	Río Negro	GENERAL ROCA	VILLA REGINA	R8336	AV. BELGRANO	Primaria	Si	14	442	50 NO	No	1
620067	Río Negro	GENERAL ROCA	VILLA REGINA	R8336	BARTOLO ME MITRE 2173 25 DE MAYO JINT 91 SALA 01	Primaria	Si	15	113	12 NO	No	1
620072	Río Negro	GENERAL ROCA	VILLA REGINA	R8336	MIGUEL ARNALDO 3037 VILLA	Primaria	Si	12	169	20 NO	No	1

620073	Río Negro	GENERAL ROCA	VILLA REGINA	R8336	CHACRA 92 LOTE 4 ALEM 760	Primaria	Si	10	180	20 NO	No	1
620466	Río Negro	GENERAL ROCA	VILLA REGINA	R8336	LOS ROSALES TACUARI 648 SAN MARTÍN	Primaria	Si	7	1839	25 SI	No	1
620468	Río Negro	GENERAL ROCA	VILLA REGINA	R8336	CTRO 01 EEBA 12	Primaria	Si	10	156	20 NO	No	1
620469	Río Negro	GENERAL ROCA	VILLA REGINA	R8336	PUELCHES 141	Otro	Si	7	52	6 SI	No	1
620648	Río Negro	GENERAL ROCA	VILLA REGINA	R8336	VUELTA DE OBLIGADO 1224 H. VALSECCHI EX CEM CAPITAN GIACCHIN O Y RANQUELE	Secundaria	Si	15	301	50 SI	Si	1
620666	Río Negro	GENERAL ROCA	VILLA REGINA	R8336	S ISLAS MALVINAS LOS LAGOS 25 DE MAYO CENTRO DE	Jardín de infantes	Si	2	71	6 NO	No	1
620667	Río Negro	GENERAL ROCA	VILLA REGINA	R8336	DESARROL PUELCHES 235	Jardín de infantes	Si	2	39	5 NO	No	1
620840	Río Negro	GENERAL ROCA	VILLA REGINA	R8336	MODELO GALILEO GALILEI	Primaria	Si	9	279	50 NO	No	1
620412	Río Negro	GENERAL ROCA	VILLA SAN ISIDRO	R8305	115 SAN RUTA NACIONAL 40	Primaria	Si	6	134	20 NO	No	1
620562	Río Negro	ÑORQUIN CO	CHACAY HUARRUC A	R8415	INTERCULT URAL	Primaria	Si	2	10	2 NO	No	1
620640	Río Negro	ÑORQUIN CO	ÑORQUIN CO	R8415	SAN MARTIN	Secundaria	Si	4	125	12 SI	No	1
620393	Río Negro	PICHI MAHUIDA	COLONIA EL	R8138	CALLE 1 S/N JUVENTUD UNIDA SALA ANEXA INTEG.73	Primaria	Si	5	19	2 NO	No	1
620390	Río Negro	PICHI MAHUIDA	COLONIA JULIA Y ECHARREN	R8138	PROYECTO LOS CEREZOS 1901 EX CEM 61	Primaria	Si	7	64	10 NO	No	1
620391	Río Negro	PICHI MAHUIDA	COLONIA JULIA Y ECHARREN	R8138	CEM 61	Secundaria	Si	10	136	20 SI	Si	1

				LOS										
				COLONIA			CEREZOS							
				PICHI	JULIA Y			740						
620423	Río Negro	MAHUIDA	R8138	PICHI	ECHARREN	R8138	PROYECTO	Primaria	Si	10	141	20 NO	No	1
620161	Río Negro	MAHUIDA	R8138	PICHI	RIO		ALEM 165	Secundaria	Si	16	433	20 SI	No	1
620162	Río Negro	MAHUIDA	R8138	PICHI	COLORAD	R8138	CENTRO	Secundaria	Si	17	304	50 SI	Si	1
620163	Río Negro	MAHUIDA	R8138	PICHI	COLORAD		BELGRANO	Secundaria	Si	14	229	10 NO	No	1
620388	Río Negro	MAHUIDA	R8138	PICHI	O	R8138	90 EX CEM	Primaria	Si	13	432	50 NO	No	1
620389	Río Negro	MAHUIDA	R8138	PICHI	RIO		RAÚL B.	Jardín de	Si	5	202	20 NO	No	1
620392	Río Negro	MAHUIDA	R8138	PICHI	COLORAD		DIAZ 910	Primaria	Si	8	133	20 NO	No	1
620397	Río Negro	MAHUIDA	R8138	PICHI	O	R8138	VILLA	Jardín de	Si	4	198	12 NO	No	1
620398	Río Negro	MAHUIDA	R8138	PICHI	COLORAD		JUSTO 449	Otro	Si	10	23	3 SI	No	1
620425	Río Negro	MAHUIDA	R8138	PICHI	O	R8138	ESC. PRIA	Primaria	Si	9	172	20 NO	No	1
620577	Río Negro	MAHUIDA	R8138	PICHI	RIO		URQUIZA	Jardín de	Si	9	172	20 NO	No	1
620599	Río Negro	MAHUIDA	R8138	PICHI	COLORAD		370	Primaria	Si	8	76	10 NO	No	1
620546	Río Negro	U	R8415	PILCANIYE	CAÑADON		DE	Jardín de	Si	2	99	6 NO	No	1
620427	Río Negro	U	R8403	PILCANIYE	RO EL		JUAN JOSÉ	infantes	Si	3	12	2 NO	No	1
620428	Río Negro	PILCANIYE	R8403	U	CHILENO		PASO Y	infantes	Si	4	19	2 NO	No	1
620559	Río Negro	U	R8402	PILCANIYE	ALTO/CER		SAAVEDRA	infantes	Si	2	33	5 SI	No	1
620589	Río Negro	U	R8400	PILCANIYE	DINA		VILLA	infantes	Si	9	298	50 NO	No	1
					HUAPI		RODRIGUE	infantes	Si	10	347	50 SI	No	1
					HUAPI		Z PEÑA	infantes	Si					
					HUAPI		904 VILLA	infantes	Si					
					HUAPI		MITRE	infantes	Si					
					HUAPI		JUAN	infantes	Si					
					HUAPI		B.JUSTO	infantes	Si					
					HUAPI		BERUTTI	infantes	Si					
					HUAPI		1150 DEL	infantes	Si					
					HUAPI		ROSARIO	infantes	Si					
					HUAPI		PROYECTO	infantes	Si					
					HUAPI		DE	infantes	Si					
					HUAPI		JORNADA	infantes	Si					
					HUAPI		EXTENDID	infantes	Si					
					HUAPI		BERUTTI	infantes	Si					
					HUAPI		1109 DEL	infantes	Si					
					HUAPI		ROSARIO	infantes	Si					
					HUAPI		CTRO.8	infantes	Si					
					HUAPI		EEBA 31	infantes	Si					
					HUAPI		RUTA	infantes	Si					
					HUAPI		NACIONAL	infantes	Si					
					HUAPI		40 KM.	infantes	Si					
					HUAPI		1150	infantes	Si					
					HUAPI		HOGAR	infantes	Si					
					HUAPI		NICARAGU	infantes	Si					
					HUAPI		A 214	infantes	Si					
					HUAPI		EEBA 10	infantes	Si					
					HUAPI		NICARAGU	infantes	Si					
					HUAPI		A Y	infantes	Si					

620618	Río Negro	PILCANIYE U	DINA HUAPI	R8400	LAS VIOLETAS 411 JESUS PICHICHE 600 ÑIRIHUAU PROYECTO	Jardín de infantes	Si	4	144	12 NO	No	1
620437	Río Negro	PILCANIYE U	ÑIRIHUAU	R8400	DE CTRO.03	Primaria	Si	4	79	10 NO	No	1
620449	Río Negro	PILCANIYE U	PICHI LEUFU	R8412	EEBA 31	Primaria	Si	5	23	3 NO	No	1
620429	Río Negro	PILCANIYE U	PICHI LEUFU	R8412		Primaria	Si	2	9	2 NO	No	1
620544	Río Negro	PILCANIYE U	PILCANIYE U DEL	R8416	EEBA 31 CTRO. 4	Primaria	Si	5	26	3 NO	No	1
620557	Río Negro	PILCANIYE U	VILLA LLANQUIN	R8401		Secundaria	Si	6	29	3 SI	No	1
620339	Río Negro	SAN ANTONIO	LAS GRUTAS	R8521	AV. SAN ANTONIO 1030 GOLFO SAN MATIAS	Primaria	Si	10	368	50 NO	No	1
620595	Río Negro	SAN ANTONIO	LAS GRUTAS	R8521	ISIDRO ALVAREZ Y SAN ANTONIO	Jardín de infantes	Si	3	166	10 NO	No	1
620617	Río Negro	SAN ANTONIO	LAS GRUTAS	R8520	LUIS BELTRAN	Secundaria	Si	6	331	20 SI	No	1
620658	Río Negro	SAN ANTONIO	LAS GRUTAS	R8520	EL CONDOR 1200 LA RAMOS MEXIA 983 ENSANCHE SUR SINDICATO DE OBREROS	Primaria	Si	3	313	10 NO	No	1
620245	Río Negro	SAN ANTONIO	PUERTO SAN ANTONIO ESTE	R8520	SAN MARTIN	Primaria	Si	4	71	10 NO	No	1
620237	Río Negro	SAN ANTONIO	SAN ANTONIO	R8520	SAN MARTIN	Secundaria	Si	16	477	20 SI	No	1
620238	Río Negro	SAN ANTONIO	SAN ANTONIO OESTE	R8520	LIBERTAD 1705 LA LOMA CENS 2	Secundaria	Si	15	839	50 SI	No	1
620241	Río Negro	SAN ANTONIO	SAN ANTONIO OESTE	R8520	ISLAS MALVINAS 1625	Jardín de infantes	Si	7	237	25 NO	No	1
620242	Río Negro	SAN ANTONIO	SAN ANTONIO OESTE	R8520	ISLAS MALVINAS 1100 ENSANCHE SUR	Jardín de infantes	Si	8	223	10 NO	No	1
620243	Río Negro	SAN ANTONIO	SAN ANTONIO OESTE	R8520	ISLAS MALVINAS 1190 CHISTICK	Primaria	Si	14	637	50 NO	No	1

620244	Río Negro	SAN ANTONIO	SAN ANTONIO	R8520	AV. BELGRANO Y PABLO TORELLO	Primaria	Si	13	403	50 NO	No	1
620270	Río Negro	SAN ANTONIO	SAN ANTONIO	R8520	LAVALLE Y SAN MARTIN	Primaria	Si	14	538	50 NO	No	1
620271	Río Negro	SAN ANTONIO	SAN ANTONIO	R8520	ISLAS MALVINAS Y	Otro	Si	9	501	50 SI	No	1
620272	Río Negro	SAN ANTONIO	SAN ANTONIO	R8520	AV. BELGRANO	Primaria	Si	13	482	50 NO	No	1
620273	Río Negro	SAN ANTONIO	SAN ANTONIO	R8520	BALCARSE Y O'HIGGINS	Otro	Si	13	55	6 SI	No	1
620647	Río Negro	SAN ANTONIO	SAN ANTONIO	R8520	ING. MOLINARI S/N EL PROGRESO CTRO.4	Primaria	Si	10	281	10 NO	No	1
620657	Río Negro	SAN ANTONIO	SAN ANTONIO	R8520	FITZ ROY S/N EL	Jardín de infantes	Si	4	94	10 NO	No	1
620659	Río Negro	SAN ANTONIO	SAN ANTONIO	R8520	PABLO TORELLO 745 EX	Secundaria	Si	26	584	100 SI	Si	1
620828	Río Negro	SAN ANTONIO	SAN ANTONIO	8520	SAN MARTIN	Secundaria	Si	5	50	5 SI	Si	1
620171	Río Negro	SAN ANTONIO	SIERRA GRANDE	R8532	AV. NOVILLO 189 CENTRO ESC. 62	Otro	Si	3	110	10 NO	No	1
620172	Río Negro	SAN ANTONIO	SIERRA GRANDE	R8532	ISLAS MALVINAS ARGENTIN AS 465 25 DE MAYO	Secundaria	Si	13	465	50 NO	No	1
620178	Río Negro	SAN ANTONIO	SIERRA GRANDE	R8532	AV. NOVILLO 189	Primaria	Si	11	171	20 NO	No	1
620199	Río Negro	SAN ANTONIO	SIERRA GRANDE	R8532	CALLE 112 Y 113 INDUSTRIA L PROYECTO DE JORNADA EXTENDID A EEBA 26	Primaria	Si	10	139	20 NO	No	1
620239	Río Negro	SAN ANTONIO	SIERRA GRANDE	R8532	DOC.RION EGRINOS Y AV.ANTAR TIDA ARGENTI	Primaria	Si	14	529	50 NO	No	1

620240	Río Negro	SAN ANTONIO	SIERRA GRANDE	R8532	JULIO ARGENTIN O ROCA	Jardín de infantes	Si	4	181	12 NO	No	1	
620269	Río Negro	SAN ANTONIO	SIERRA GRANDE	R8532	AV. ANTARTIDA ARGENTIN A Y POCHA LOPEZ	Secundaria	Si	13	564	50 SI	No	1	
620336	Río Negro	SAN ANTONIO	SIERRA GRANDE	R8532	FERNANDO PASAJE PEATONAL CENTRO EX CEM 67 CALLE 14	Secundaria	Si	18	440	50 SI	Si	1	
620338	Río Negro	SAN ANTONIO	SIERRA GRANDE	R8532	Bº ISLAS MALVINAS	Jardín de infantes	Si	6	15	2 SI	No	1	
620697	Río Negro	SAN ANTONIO	SIERRA GRANDE	R8532	AV. MALVINAS ARGENTIN	Jardín de infantes	Si	4	50	5 NO	No	1	
620305	Río Negro	VALCHETA	VALCHETA	R8536	SAN MARTIN	Primaria	Si	11	272	10 SI	No	1	
620306	Río Negro	VALCHETA	VALCHETA	R8433	JULIO ARGENTIN O ROCA S/N CEM Remedios	Secundaria	Si	10	527	50 SI	No	1	
620337	Río Negro	VALCHETA	VALCHETA	R8536	de BERNARDI NO	Primaria	Si	18	272	10 NO	No	1	
620521	Río Negro	VALCHETA	VALCHETA	R8536	COMANDA RIVADAVIA	Jardín de infantes	Si	4	165	12 NO	No	1	
780102	Santa Cruz	CORPEN AIKE	NTE LUIS PIEDRABU	Z9303	COMANDA BOLIVAR 421	Secundaria	Si	10	569	50 SI	No	1	
780103	Santa Cruz	CORPEN AIKE	NTE LUIS PIEDRABU	Z9303	COMANDA MITRE 478 118	VIVIENDAS	Otro	Si	4	96	10 NO	No	1
780104	Santa Cruz	CORPEN AIKE	NTE LUIS PIEDRABU	Z9303	COMANDA JOSE MENENDE Z 178	Primaria	Si	14	649	50 SI	No	1	
780105	Santa Cruz	CORPEN AIKE	NTE LUIS PIEDRABU	Z9303	COMANDA SIMON BOLIVAR 315	Jardín de infantes	Si	7	287	25 NO	No	1	
780228	Santa Cruz	CORPEN AIKE	NTE LUIS PIEDRABU	Z9303	COMANDA HERIBERTO COBEÑAS	Primaria	Si	5	256	20 SI	No	1	
780240	Santa Cruz	CORPEN AIKE	NTE LUIS PIEDRABU	Z9303	COMANDA SAENZ PEÑA S/N	Jardín de infantes	Si	2	74	6 NO	No	1	
780030	Santa Cruz	CORPEN AIKE	PUERTO SANTA	Z9300	ALFERES BALESTRA	Secundaria	Si	12	375	50 SI	No	1	
780031	Santa Cruz	CORPEN AIKE	PUERTO SANTA	Z9300	25 DE MAYO 460	Secundaria	Si	14	761	50 SI	No	1	
780032	Santa Cruz	CORPEN AIKE	PUERTO SANTA	Z9300	FRANK M.LEWIS	Jardín de infantes	Si	6	253	20 NO	No	1	

780033	Santa Cruz	CORPEN AIKE	PUERTO SANTA	Z9300	9 DE JULIO 642	Otro	Si	5	62	10 NO	No	1
780045	Santa Cruz	DESEADO	CALETA OLIVIA	Z9011	JUAN JOSE PASO 423 SAN	Primaria	Si	13	591	50 SI	No	1
780046	Santa Cruz	DESEADO	CALETA OLIVIA	Z9011	MADROÑA L 530 8 DE	Jardín de infantes	Si	6	269	20 NO	No	1
780047	Santa Cruz	DESEADO	CALETA OLIVIA	Z9011	MARTIN 558	Jardín de infantes	Si	4	153	12 NO	No	1
780048	Santa Cruz	DESEADO	CALETA OLIVIA	Z9011	TIERRA DEL FUEGO Y	Otro	Si	14	35	5 SI	No	1
780052	Santa Cruz	DESEADO	CALETA OLIVIA	Z9011	BENITEZ 1390 2 DE	Secundaria	Si	12	527	50 SI	No	1
780053	Santa Cruz	DESEADO	CALETA OLIVIA	Z9011	LUCIO V. MANSILLA 2545 26 DE	Secundaria	Si	10	526	50 SI	No	1
780055	Santa Cruz	DESEADO	CALETA OLIVIA	Z9011	JUNIO AV.REPUBL ICA EL MIRADOR	Otro	No	16	120	12 NO	No	1
780056	Santa Cruz	DESEADO	CALETA OLIVIA	Z9011	CEFERINO NAMUNCU RA 2657	Primaria	Si	13	499	50 SI	No	1
780112	Santa Cruz	DESEADO	CALETA OLIVIA	Z9011	BEAUVOIR 833 3 DE	Secundaria	Si	17	1252	50 SI	No	1
780127	Santa Cruz	DESEADO	CALETA OLIVIA	Z9011	JOSE KOLTUM 1370 LOS	Secundaria	Si	14	631	50 SI	No	1
780128	Santa Cruz	DESEADO	CALETA OLIVIA	Z9011	Jardín de MAIPU 37	infantes	Si	8	71	10 NO	No	1
780129	Santa Cruz	DESEADO	CALETA OLIVIA	Z9011	SAN FRANCISC O 920 LOS	Primaria	Si	12	457	50 SI	No	1
780130	Santa Cruz	DESEADO	CALETA OLIVIA	Z9011	JOSE A. FERNANDE Z S/N	Secundaria	Si	17	269	50 SI	Si	1
780131	Santa Cruz	DESEADO	CALETA OLIVIA	Z9011	VELEZ SARFIELD Jardín de 385	infantes	Si	8	323	25 NO	No	1
780132	Santa Cruz	DESEADO	CALETA OLIVIA	Z9011	MARTIN MARTINEZ 118	Primaria	Si	11	498	50 SI	No	1
780133	Santa Cruz	DESEADO	CALETA OLIVIA	Z9011	GOBERNA JUAN GOMEZ	Primaria	Si	9	455	50 SI	No	1
780134	Santa Cruz	DESEADO	CALETA OLIVIA	Z9011	121 GOB. ESTRADA	Secundaria	Si	45	684	100 SI	Si	1
780135	Santa Cruz	DESEADO	CALETA OLIVIA	Z9011	435 GOBERND OR PARADELO	Secundaria	Si	7	376	25 SI	No	1

780136	Santa Cruz	DESEADO	CALETA OLIVIA	9011	JUAN ALVAREZ	Primaria	Si	16	963	50 SI	No	1
780137	Santa Cruz	DESEADO	CALETA OLIVIA	Z9011	JULIO OMAR BENITEZ	Jardín de infantes	Si	8	336	25 NO	No	1
780138	Santa Cruz	DESEADO	CALETA OLIVIA	9011	AZCUENAG A 307	Secundaria	Si	12	554	100 SI	Si	1
780151	Santa Cruz	DESEADO	CALETA OLIVIA	Z9011	REPUBLICA 930 EL	Jardín de infantes	Si	5	211	20 NO	No	1
780152	Santa Cruz	DESEADO	CALETA OLIVIA	Z9011	EVA PERON 73	Primaria	Si	16	991	50 SI	No	1
780153	Santa Cruz	DESEADO	CALETA OLIVIA	Z9011	DARIO DEOCARET S 119	Otro	Si	18	32	5 SI	No	1
780154	Santa Cruz	DESEADO	CALETA OLIVIA	Z9011	JULIO OMAR BENITEZ	Primaria	Si	11	360	50 SI	No	1
780198	Santa Cruz	DESEADO	CALETA OLIVIA	Z9011	BRASIL 521 EL	Primaria	Si	14	1674	50 SI	No	1
780199	Santa Cruz	DESEADO	CALETA OLIVIA	Z9011	AVENIDA MITRE 1170	Jardín de infantes	Si	4	175	12 NO	No	1
780201	Santa Cruz	DESEADO	CALETA OLIVIA	Z9011	GOBERNA VELEZ	Otro	Si	18	5	2 SI	No	1
780203	Santa Cruz	DESEADO	CALETA OLIVIA	Z9011	SARSFIELD LAS MARGARIT AS 2145	Primaria	Si	12	433	50 SI	No	1
780204	Santa Cruz	DESEADO	CALETA OLIVIA	Z9011	TOMILLO 730	Jardín de infantes	Si	5	234	20 NO	No	1
780210	Santa Cruz	DESEADO	CALETA OLIVIA	Z9011	BARBARA SERRANO	Otro	Sin informació n	35	2300	150 NO	No	1
780211	Santa Cruz	DESEADO	CALETA OLIVIA	9011	JULIO SANTOS CARPIO	Secundaria	Si	8	498	25 SI	No	1
780222	Santa Cruz	DESEADO	CALETA OLIVIA	Z9011	TIERRA DEL FUEGO	Primaria	Si	12	470	50 SI	No	1
780227	Santa Cruz	DESEADO	CALETA OLIVIA	Z9011	TIERRA DEL FUEGO	Jardín de infantes	Si	5	220	20 NO	No	1
780231	Santa Cruz	DESEADO	CALETA OLIVIA	Z9011	ENTRE RIOS 2730	Jardín de infantes	Si	5	220	20 NO	No	1
780234	Santa Cruz	DESEADO	CALETA OLIVIA	9011	ENTRE RIOS 2784 ROTARY 23	Secundaria	Si	9	541	50 SI	No	1
780235	Santa Cruz	DESEADO	CALETA OLIVIA	Z9011	PASAJE DURAZNIL LO S/N	Secundaria	Si	20	816	100 NO	No	1
780257	Santa Cruz	DESEADO	CALETA OLIVIA	9011	Julio Santos	Jardín de infantes	Si	3	120	10 NO	No	1



780041	Santa Cruz	DESEADO	CAÑADON SECO	Z9013	CAIMANCI TO 6095	Secundaria	Si	5	206	20 SI	No	1
780042	Santa Cruz	DESEADO	CAÑADON SECO	Z9013	BARRANCA S 6094	Jardín de infantes	Si	2	69	6 NO	No	1
780038	Santa Cruz	DESEADO	KAIKE	Z9019	MARTIN PASAJE	Secundaria	Si	5	106	12 SI	No	1
780039	Santa Cruz	DESEADO	KOLUEL KAIKE	Z9019	REVEREND O	Jardín de infantes	Si	3	25	3 NO	No	1
780051	Santa Cruz	DESEADO	LAS HERAS	Z9017	CALDERON 563 J.D.	Jardín de infantes	Si	6	259	20 NO	No	1
780057	Santa Cruz	DESEADO	LAS HERAS	Z9017	GOBERNA DOR	Otro	Si	5	84	10 NO	No	1
780145	Santa Cruz	DESEADO	LAS HERAS	Z9017	DESEADO 47 DON	Primaria	Si	19	819	100 SI	No	1
780146	Santa Cruz	DESEADO	LAS HERAS	Z9017	HIPOLITO YRIGOYEN 970 J.D.	Secundaria	Si	25	1012	100 SI	No	1
780147	Santa Cruz	DESEADO	LAS HERAS	Z9017	1º DE MAYO 675	Jardín de infantes	Si	6	258	20 NO	No	1
780148	Santa Cruz	DESEADO	LAS HERAS	Z9017	ESTRADA 850 DON	Otro	Si	18	36	5 SI	No	1
780149	Santa Cruz	DESEADO	LAS HERAS	Z9017	SARMIENT O 494	Otro	Si	9	187	10 NO	No	1
780150	Santa Cruz	DESEADO	LAS HERAS	Z9017	13 DE DICIEMBR E 1050 JUAN	Primaria	Si	14	648	50 SI	No	1
780155	Santa Cruz	DESEADO	LAS HERAS	Z9017	DOMINGO GOBERNA DOR	Primaria	Si	18	788	100 SI	No	1
780206	Santa Cruz	DESEADO	LAS HERAS	Z9017	CALAFATE S/N	Primaria	Si	14	666	50 SI	No	1
780213	Santa Cruz	DESEADO	LAS HERAS	Z9017	28 DE NOVIEMBR	Jardín de infantes	Si	6	265	20 NO	No	1
780218	Santa Cruz	DESEADO	LAS HERAS	Z9017	E S/N LEANDRO ALEM Y	Secundaria	Si	21	594	100 SI	Si	1
780225	Santa Cruz	DESEADO	LAS HERAS	Z9017	RIVADAVIA SARMIENT O 494	Primaria	Si	11	460	50 SI	No	1
780232	Santa Cruz	DESEADO	LAS HERAS	Z9017	PUERTO DESEADO 60 DON	Jardín de infantes	Si	6	210	20 NO	No	1
780246	Santa Cruz	DESEADO	LAS HERAS PICO	9017	OHIGGINS ENTRE ESTRADA Y GOB. GREGORES	Secundaria	Si	5	329	20 SI	No	1
780113	Santa Cruz	DESEADO	TRUNCAD PICO	9015	SARMIENT O 688	Secundaria	Si	15	1005	50 SI	No	1
780114	Santa Cruz	DESEADO	TRUNCAD	Z9015	9 DE JULIO 372	Jardín de infantes	Si	6	264	20 NO	No	1

780115	Santa Cruz	DESEADO	PICO TRUNCAD	Z9015	BELGRANO 172 EL	Otro	Si	5	117	12 NO	No	1
780118	Santa Cruz	DESEADO	PICO TRUNCAD	Z9015	RAMON LISTA 716	Primaria	Si	13	649	50 SI	No	1
780119	Santa Cruz	DESEADO	PICO TRUNCAD	Z9015	MARIANO MORENO	Secundaria	Si	16	732	50 SI	No	1
780120	Santa Cruz	DESEADO	PICO TRUNCAD	Z9015	TUCUMAN 412	Jardín de infantes	Si	5	232	20 NO	No	1
780121	Santa Cruz	DESEADO	PICO TRUNCAD	Z9015	ESPAÑA 461	Otro	Si	8	294	25 NO	No	1
780122	Santa Cruz	DESEADO	PICO TRUNCAD	Z9015	ESPAÑA 461 JUAN DOMINGO	Primaria	Si	13	541	50 SI	No	1
780123	Santa Cruz	DESEADO	PICO TRUNCAD	Z9015	PERON SAAVEDRA	Primaria	Si	12	553	50 SI	No	1
780124	Santa Cruz	DESEADO	PICO TRUNCAD	Z9015	MARIANO MORENO	Jardín de infantes	Si	25	52	6 SI	No	1
780125	Santa Cruz	DESEADO	PICO TRUNCAD	Z9015	PELLEGRIN I 1047 SUR	Primaria	Si	11	229	10 SI	No	1
780126	Santa Cruz	DESEADO	PICO TRUNCAD	Z9015	ESPAÑA 1075 400	Secundaria	Si	25	702	100 SI	Si	1
780194	Santa Cruz	DESEADO	PICO TRUNCAD	Z9015	REVEREND O	Jardín de infantes	Si	6	259	20 NO	No	1
780226	Santa Cruz	DESEADO	PICO TRUNCAD	Z9015	BELGRANO 172	Primaria	Si	10	493	50 SI	No	1
780243	Santa Cruz	DESEADO	PICO TRUNCAD	Z9015	Jardín de URDIN 140	infantes	Si	4	120	12 NO	No	1
780256	Santa Cruz	DESEADO	PICO TRUNCAD	9015	SANTIAGO DEL ESTERO Y	Secundaria	Si	2	47	5 SI	No	1
780258	Santa Cruz	DESEADO	PICO TRUNCAD	Z9015	Pellegrini 1189	Jardín de infantes	Si	3	88	10 NO	No	1
780058	Santa Cruz	DESEADO	PUERTO DESEADO	Z9050	LAS HERAS 1075	Jardín de infantes	Si	5	212	20 NO	No	1
780059	Santa Cruz	DESEADO	PUERTO DESEADO	Z9050	VENEZUEL A 1364	Jardín de infantes	Si	5	213	20 NO	No	1
780060	Santa Cruz	DESEADO	PUERTO DESEADO	Z9050	CENTENAR ESTRADA	Primaria	Si	8	272	25 SI	No	1
780062	Santa Cruz	DESEADO	PUERTO DESEADO	Z9050	1163 12 DE	Otro	Si	6	95	10 NO	No	1
780064	Santa Cruz	DESEADO	PUERTO DESEADO	Z9050	OCTUBRE ALMIRANT E BROWN	Otro	Si	18	21	3 SI	No	1
780156	Santa Cruz	DESEADO	PUERTO DESEADO	Z9050	VENEZUEL A Y PATAGONI A	Primaria	Si	19	376	20 SI	No	1
780157	Santa Cruz	DESEADO	PUERTO DESEADO	Z9050	AVENIDA MAYOR LOTUFO 91	Secundaria	Si	17	903	100 SI	Si	1
780192	Santa Cruz	DESEADO	PUERTO DESEADO	Z9050	CAPITAN ONETO	Primaria	Si	13	489	50 SI	No	1
780208	Santa Cruz	DESEADO	PUERTO DESEADO	Z9050	MARIANO MORENO	Otro	Si	12	295	10 NO	No	1

780216	Santa Cruz	DESEADO	DESEADO PUERTO	Z9050	BATALLA PUERTO ARGENTIN O 1396	Jardín de infantes	Si Sin	5	219	20 NO	No	1
780223	Santa Cruz	DESEADO	DESEADO PUERTO	0	ING.	Otro	informació	4	110	12 NO	No	1
780229	Santa Cruz	DESEADO	DESEADO PUERTO	Z9050	PORTELA RUTA Nº	Primaria	Si	7	296	25 SI	No	1
780061	Santa Cruz	DESEADO	TELLIER 28 DE NOVIEMBR	Z9050	281 KM 20 ANTARTID A	Primaria	Si	2	22	3 SI	No	1
780004	Santa Cruz	GUER AIKE	E 28 DE NOVIEMBR	Z9408	ARGENTIN ANTARTID A	Secundaria	Si	10	562	50 SI	No	1
780005	Santa Cruz	GUER AIKE	E 28 DE	Z9408	ARGENTIN LIBERTAD	Otro	Si	4	47	5 NO	No	1
780007	Santa Cruz	GUER AIKE	NOVIEMBR 28 DE NOVIEMBR	Z9408	139 SARMIENT O 1445	Jardín de infantes	Si	5	212	20 NO	No	1
780008	Santa Cruz	GUER AIKE	E 28 DE NOVIEMBR	Z9407	SAN JUAN ANTARTID A	Jardín de infantes	Si	6	253	20 NO	No	1
780009	Santa Cruz	GUER AIKE	E 28 DE NOVIEMBR	Z9400	ARGENTIN A 537 HIPOLITO	Primaria	Si	12	510	50 SI	No	1
780193	Santa Cruz	GUER AIKE	E FUENTES	Z9408	IRIGOYEN 1497 SAN JUAN	Primaria	Si	9	331	50 SI	No	1
780016	Santa Cruz	GUER AIKE	DEL COYLE JULIA	Z9401	DOCTOR BORIS GOS Bº MEDIO	Secundaria	Si	8	418	25 SI	No	1
780014	Santa Cruz	GUER AIKE	DUFOUR JULIA	Z9407	S/N JULIA	Jardín de infantes	Si	4	36	5 NO	No	1
780015	Santa Cruz	GUER AIKE	DUFOUR RIO	Z9407	DUFOUR ALBERDI	Primaria	Si	5	106	12 SI	No	1
780065	Santa Cruz	GUER AIKE	GALLEGOS RIO	Z9400	518 PERITO MORENO	Secundaria	Si	9	427	50 SI	No	1
780066	Santa Cruz	GUER AIKE	GALLEGOS RIO	Z9400	558 BENITO PEREZ	Jardín de infantes	Si	4	161	12 NO	No	1
780067	Santa Cruz	GUER AIKE	GALLEGOS RIO	Z9400	GALDOS PERITO MORENO	Secundaria	Si	11	574	50 SI	No	1
780068	Santa Cruz	GUER AIKE	GALLEGOS RIO	9400	630 LAS	Secundaria	Si	13	528	50 SI	No	1
780069	Santa Cruz	GUER AIKE	GALLEGOS RIO	Z9400	PIEDRAS AMEGHIN O 1218	Jardín de infantes	Si	6	29	3 SI	No	1
780070	Santa Cruz	GUER AIKE	GALLEGOS RIO	Z9400	400 DEPARTA AMEGHIN	Otro	Si	8	166	20 NO	No	1
780071	Santa Cruz	GUER AIKE	GALLEGOS RIO	Z9400	O 1218 400	Secundaria	Si	16	426	20 SI	No	1

					VELEZ								
780072	Santa Cruz	GUER AIKE	GALLEGOS	Z9400	RIO SANSFIELD	Jardín de	Si	14	2	2 SI	No		1
					1089	infantes							
					AVENIDA								
780073	Santa Cruz	GUER AIKE	GALLEGOS	Z9400	RIO PARADELO	Jardín de	Si	5	123	20 NO	No		1
					305	infantes							
					AVENIDA								
					RIO PRESIDENT								
780074	Santa Cruz	GUER AIKE	GALLEGOS	Z9400	RIO E PERON	Primaria	Si	12	682	50 SI	No		1
					CAÑADON								
					SECO 400								
780075	Santa Cruz	GUER AIKE	GALLEGOS	Z9400	RIO A.P.A.P.	Primaria	Si	11	361	50 SI	No		1
					JARAMILL	Jardín de							
780076	Santa Cruz	GUER AIKE	GALLEGOS	Z9400	RIO O 666	infantes	Si	5	209	20 NO	No		1
					POSADAS	Jardín de							
780078	Santa Cruz	GUER AIKE	GALLEGOS	Z9400	RIO 616	infantes	Si	6	258	20 NO	No		1
					COLON	Jardín de							
780079	Santa Cruz	GUER AIKE	GALLEGOS	Z9400	RIO 560	infantes	Si	5	221	20 NO	No		1
780080	Santa Cruz	GUER AIKE	RIO	Z9400	ALVEAR	Otro	Si	24	194	10 SI	No		1
					RUTA								
					NACIONAL								
780081	Santa Cruz	GUER AIKE	GALLEGOS	Z9400	RIO Nº 3 S/N	Secundaria	Si	24	480	50 SI	Si		1
					AVENIDA								
					PTE.								
					RIO NESTOR C.								
780082	Santa Cruz	GUER AIKE	GALLEGOS	Z9400	RIO KIRCHNER	Primaria	Si	12	588	50 SI	No		1
					COMODOR	Jardín de							
780083	Santa Cruz	GUER AIKE	GALLEGOS	Z9400	RIO O PY 315	infantes	Si	14	20	2 SI	No		1
					FITZ ROY	Jardín de							
780084	Santa Cruz	GUER AIKE	GALLEGOS	Z9400	RIO 124 EL	infantes	Si	7	304	25 NO	No		1
					DEFENSA								
					RIO 660 NTRA.	Jardín de							
780085	Santa Cruz	GUER AIKE	GALLEGOS	Z9400	RIO SRA. DEL	infantes	Si	7	320	25 NO	No		1
					PELLEGRIN								
780158	Santa Cruz	GUER AIKE	GALLEGOS	Z9400	RIO I 365 EL	Primaria	Si	23	563	20 SI	No		1
780159	Santa Cruz	GUER AIKE	RIO	Z9400	BELGRANO	Secundaria	Si	9	221	10 NO	No		1
					PERITO								
					RIO MORENO								
780161	Santa Cruz	GUER AIKE	GALLEGOS	Z9400	RIO 590	Primaria	Si	18	719	100 SI	No		1
					PERITO								
					RIO MORENO								
780162	Santa Cruz	GUER AIKE	GALLEGOS	Z9400	RIO 630	Secundaria	Si	17	491	20 SI	No		1
					AVENIDA								
					EVA								
					RIO PERON	Jardín de							
780163	Santa Cruz	GUER AIKE	GALLEGOS	Z9400	RIO 1325	infantes	Si	6	235	20 NO	No		1
					LUIS GOTTI								
780164	Santa Cruz	GUER AIKE	GALLEGOS	9400	RIO 577 213	Primaria	Si	22	691	100 SI	No		1
					AVENIDA								
					EVA								
					RIO PERON								
780165	Santa Cruz	GUER AIKE	GALLEGOS	Z9400	RIO 1351	Primaria	Si	19	643	100 SI	No		1
					LUIS GOTTI	Jardín de							
780166	Santa Cruz	GUER AIKE	GALLEGOS	Z9400	RIO 614 213	infantes	Si	6	249	20 NO	No		1
780167	Santa Cruz	GUER AIKE	RIO	Z9400	JARAMILL	Otro	Si	9	136	20 NO	No		1

780168	Santa Cruz	GUER AIKE	RIO GALLEGOS	Z9400	JARAMILL O 620 225	Primaria	Si	10	355	50 SI	No	1
780169	Santa Cruz	GUER AIKE	RIO GALLEGOS	Z9400	BELLA VISTA 660	Secundaria	Si	10	461	50 SI	No	1
780170	Santa Cruz	GUER AIKE	RIO GALLEGOS	9400	DON BOSCO	Secundaria	Si	18	763	100 SI	No	1
780171	Santa Cruz	GUER AIKE	RIO GALLEGOS	Z9400	MITRE 291	Secundaria	Si	50	950	100 SI	Si	1
780172	Santa Cruz	GUER AIKE	RIO GALLEGOS	Z9400	COMODOR O PY 312	Secundaria	Si	15	278	10 SI	No	1
780173	Santa Cruz	GUER AIKE	RIO GALLEGOS	Z9400	PASAJE HALLIDAY	Secundaria	Si	22	2010	100 SI	No	1
780174	Santa Cruz	GUER AIKE	RIO GALLEGOS	Z9400	LAS PIEDRAS 1158 2 DE	Primaria	Si	12	392	50 SI	No	1
780175	Santa Cruz	GUER AIKE	RIO GALLEGOS	Z9400	BELGRANO 1386	Primaria	Si	14	544	50 SI	No	1
780176	Santa Cruz	GUER AIKE	RIO GALLEGOS	Z9400	JOSE INGENIER OS 1850	Primaria	Si	15	404	20 SI	No	1
780177	Santa Cruz	GUER AIKE	RIO GALLEGOS	Z9400	GAUCHO BELGRANO	Jardín de	Si	5	229	20 NO	No	1
780178	Santa Cruz	GUER AIKE	RIO GALLEGOS	9400	S/N ALVEAR	infantes	Si	14	993	50 SI	No	1
780179	Santa Cruz	GUER AIKE	RIO GALLEGOS	Z9400	1427 PETREL	Secundaria	Si	4	154	12 NO	No	1
780180	Santa Cruz	GUER AIKE	RIO GALLEGOS	Z9400	Jardín de 1125	infantes	Si	16	635	50 SI	No	1
780181	Santa Cruz	GUER AIKE	RIO GALLEGOS	Z9400	AVENIDA DE LOS INMIGRAN TES 700	Primaria	Si	16	422	20 SI	No	1
780182	Santa Cruz	GUER AIKE	RIO GALLEGOS	Z9400	JUAN DIAZ DE SOLIS	Secundaria	Si	10	166	20 NO	No	1
780184	Santa Cruz	GUER AIKE	RIO GALLEGOS	Z9400	COMODOR O PY 361	Otro	Si	18	846	100 SI	No	1
780185	Santa Cruz	GUER AIKE	RIO GALLEGOS	Z9400	COLON 520	Primaria	Si	8	434	25 SI	No	1
780186	Santa Cruz	GUER AIKE	RIO GALLEGOS	Z9400	BELGRANO RAMON Y	Secundaria	Si	11	76	10 SI	No	1
780187	Santa Cruz	GUER AIKE	RIO GALLEGOS	Z9400	CAJAL 413	Otro	Si	7	237	25 NO	No	1
780188	Santa Cruz	GUER AIKE	RIO GALLEGOS	Z9400	ALVEAR 67	Jardín de	Si	16	744	50 SI	No	1
780189	Santa Cruz	GUER AIKE	RIO GALLEGOS	Z9400	CENTRO MAIPU 53	infantes	Si	11	361	50 SI	No	1
780190	Santa Cruz	GUER AIKE	RIO GALLEGOS	Z9400	CENTRO SAN JOSE	Primaria	Si	8	355	25 SI	No	1
780191	Santa Cruz	GUER AIKE	RIO GALLEGOS	Z9400	OBRERO 654 DEL	Primaria	Si	5	250	20 NO	No	1
780195	Santa Cruz	GUER AIKE	RIO GALLEGOS	Z9400	LIBERTAD 1390 EL	Primaria	Si	5	221	20 NO	No	1
780196	Santa Cruz	GUER AIKE	RIO GALLEGOS	Z9400	PELLLEGRIN I 367	Jardín de	Si	12	553	50 SI	No	1
					ALCORTA 805	Jardín de	Si					
					ERRAZURIZ 145	infantes	Si					
						Primaria	Si					

780202	Santa Cruz	GUER AIKE	RIO GALLEGOS	Z9400	POSADAS 753	Otro	Si	14	218	10 SI	No	1
780205	Santa Cruz	GUER AIKE	RIO GALLEGOS	Z9400	COMODOR O PY 361	Primaria	Si	16	701	50 SI	No	1
780214	Santa Cruz	GUER AIKE	RIO GALLEGOS	Z9400	MITRE 291	Secundaria	Si	16	731	50 NO	No	1
780220	Santa Cruz	GUER AIKE	RIO GALLEGOS	Z9400	AMEGHIN O 1218 400	Primaria	Si	12	247	10 SI	No	1
780224	Santa Cruz	GUER AIKE	RIO GALLEGOS	Z9400	DEPARTA ITUZAING O 689	Primaria	Si	9	269	10 SI	No	1
780230	Santa Cruz	GUER AIKE	RIO GALLEGOS	Z9400	SAN LORENZO 1120 2 DE ABRIL	Jardín de infantes	Si	6	271	20 NO	No	1
780233	Santa Cruz	GUER AIKE	RIO GALLEGOS	9400	JUAN DIAZ DE SOLIS	Secundaria	Si	14	416	50 SI	Si	1
780245	Santa Cruz	GUER AIKE	RIO GALLEGOS	9400	Calle 16, entre C21 y C25 San Benito	Secundaria	Si	7	395	25 SI	No	1
780250	Santa Cruz	GUER AIKE	RIO GALLEGOS	9400	MZA 89, CALLE 19 ESQ. CALLE	Jardín de infantes	Si	4	189	12 NO	No	1
780251	Santa Cruz	GUER AIKE	RIO GALLEGOS	9400	PASAJE ZUCARINO	Jardín de infantes	Si	3	132	10 NO	No	1
780010	Santa Cruz	GUER AIKE	ROSPENTE K	Z9408	BARRIO MILITAR 2	Jardín de infantes	Si	3	41	5 NO	No	1
780011	Santa Cruz	GUER AIKE	ROSPENTE K	Z9407	BARRIO MILITAR	Secundaria	Si	5	173	20 SI	No	1
780003	Santa Cruz	GUER AIKE	YACIMIEN TOS RIO TURBIO	Z9407	CTE. LUIS PIEDRA BUENA 268 LAS GLACIAR	Otro	Si	11	2	2 SI	No	1
780012	Santa Cruz	GUER AIKE	YACIMIEN TOS RIO TURBIO	Z9408	UPSALA 60 HIELOS CONTINEN	Jardín de infantes	Si	6	259	20 NO	No	1
780013	Santa Cruz	GUER AIKE	YACIMIEN TOS RIO TURBIO	Z9407	GLACIAR BOLADOS 221 HIELOS	Primaria	Si	8	242	25 SI	No	1
780090	Santa Cruz	GUER AIKE	YACIMIEN TOS RIO TURBIO	Z9407	TENIENTE AGUSTIN DEL CASTILLO	Otro	Si	5	49	5 NO	No	1
780092	Santa Cruz	GUER AIKE	YACIMIEN TOS RIO TURBIO	Z9407	HIPOLITO YRIGOYEN	Jardín de infantes	Si	6	207	20 NO	No	1
780093	Santa Cruz	GUER AIKE	YACIMIEN TOS RIO	Z9407	96 SAN MARTIN	Primaria	Si	7	178	20 SI	No	1

780094	Santa Cruz	GUER AIKE	TURBIO	Z9407	JOSE HERNANDEZ 221	Secundaria	Si	13	569	50 SI	No	1
780096	Santa Cruz	GUER AIKE	TURBIO	Z9407	SANTA YACIMIEN AVENIDA Y.C.F. 50	Secundaria	Si	18	1204	150 SI	Si	1
780097	Santa Cruz	GUER AIKE	TURBIO	Z9407	ARGENTINO ROCA	Primaria	Si	9	298	50 SI	No	1
780001	Santa Cruz	O	EL CALAFATE	Z9405	ARGENTINO ROCA	Otro	Si	7	170	20 NO	No	1
780002	Santa Cruz	O	EL CALAFATE	Z9405	ARGENTINO ROCA 1325	Secundaria	Si	14	647	50 SI	No	1
780022	Santa Cruz	ARGENTIN	LAGO EL CALAFATE	Z9405	VALENTIN FEILBERG	Otro	Si	9	10	2 SI	No	1
780023	Santa Cruz	O	LAGO ARGENTIN EL CALAFATE	9405	JOSE ANTONIO PANTIN 41	Secundaria	Si	13	668	100 SI	Si	1
780089	Santa Cruz	O	LAGO ARGENTIN EL CALAFATE	Z9405	GOBERNADOR GREGORES	Primaria	Si	16	784	50 SI	No	1
780098	Santa Cruz	ARGENTIN	LAGO EL CALAFATE	Z9405	CAMPAÑA DEL	Jardín de infantes	Si	7	304	25 NO	No	1
780197	Santa Cruz	O	LAGO ARGENTIN EL CALAFATE	Z9405	CAMPAÑA DEL DESIERTO 1850	Primaria	Si	13	710	50 SI	No	1
780207	Santa Cruz	O	LAGO ARGENTIN EL CALAFATE	Z9405	MARIA EVA DUARTE DE PERON 2038	Jardín de infantes	Si	7	327	25 NO	No	1
780219	Santa Cruz	O	LAGO ARGENTIN EL CALAFATE	Z9405	PROF. NORMA ROTONDO	Primaria	Si	16	764	50 SI	No	1
780238	Santa Cruz	O	LAGO ARGENTIN EL CALAFATE	Z9405	PROF. NORMA ROTONDO	Jardín de infantes	Si	5	10	2 NO	No	1
780244	Santa Cruz	ARGENTIN	LAGO EL CALAFATE	9405	CAMPAÑA DEL PROF.	Jardín de infantes	Si	2	4	2 NO	No	1
780247	Santa Cruz	ARGENTIN	LAGO EL CALAFATE	9405	PROF. NORMA PERITO	Secundaria	Si	9	302	50 SI	No	1
780037	Santa Cruz	BUENOS	LAGO LOS ANTIGUOS	Z9041	MORENO AVENIDA	Secundaria	Si	15	358	12 SI	No	1
780108	Santa Cruz	BUENOS	LAGO LOS ANTIGUOS	Z9041	TEHUELCH CRUZ DEL	Primaria	Si	7	279	25 SI	No	1
780109	Santa Cruz	BUENOS	LAGO LOS ANTIGUOS	Z9041	SUR 29	Primaria	Si	8	309	25 SI	No	1
780110	Santa Cruz	BUENOS	LAGO LOS ANTIGUOS	Z9041	FITZ ROY 460	Jardín de infantes	Si	6	235	20 NO	No	1

		LAGO	PERITO			AVENIDA JUAN DOMINGO					
780049	Santa Cruz	BUENOS AIRES	MORENO	Z9040		PERON	Otro	Si	4	32	5 NO No 1
		LAGO	PERITO			COLON					
780139	Santa Cruz	BUENOS AIRES	MORENO	Z9040		1577	Secundaria	Si	16	439	20 SI No 1
		LAGO	PERITO			COLON					
780140	Santa Cruz	BUENOS AIRES	MORENO	Z9040		1973	Otro	Si	7	52	6 NO No 1
		LAGO	PERITO			ALMIRANT E BROWN	Jardín de				
780141	Santa Cruz	BUENOS AIRES	MORENO	Z9040		1966 112	infantes	Si	5	205	20 NO No 1
		LAGO	PERITO			ESTRADA					
780142	Santa Cruz	BUENOS AIRES	MORENO	Z9040		980	Primaria	Si	12	475	50 SI No 1
		LAGO	PERITO			COLON					
780200	Santa Cruz	BUENOS AIRES	MORENO	Z9040		1973 Bº	Primaria	Si	10	389	50 SI No 1
		MAGALLA	PUERTO			AVENIDA					
780034	Santa Cruz	NES	SAN	Z9310		SAN	Secundaria	Si	8	456	50 SI Si 1
		MAGALLA	PUERTO			DARWIN	Jardín de				
780035	Santa Cruz	NES	SAN	Z9310		1760 116	infantes	Si	7	291	25 NO No 1
		MAGALLA	PUERTO			ALBERDI					
780106	Santa Cruz	NES	SAN	Z9310		1759 200	Secundaria	Si	20	507	20 SI No 1
		MAGALLA	PUERTO			VIEYTES					
780107	Santa Cruz	NES	SAN	Z9310		775	Primaria	Si	17	764	50 SI No 1
		MAGALLA	PUERTO			DARWIN					
780215	Santa Cruz	NES	SAN	Z9310		1651	Primaria	Si	11	473	50 SI No 1
		MAGALLA	PUERTO			VELEZ					
780221	Santa Cruz	NES	SAN	Z9310		SARSFIELD	Otro	Si	8	41	5 SI No 1
		MAGALLA	PUERTO			PERIODICO	Jardín de				
780248	Santa Cruz	NES	SAN	9310		EL ECO	infantes	Si	3	122	10 NO No 1
						RUTA					
			GOB			PROVINCIA					
780099	Santa Cruz	RIO CHICO	GREGORES	9311		L Nº 27	Primaria	Si	4	174	12 SI No 1
			GOBERNA			MARIANO					
780027	Santa Cruz	RIO CHICO	DOR	Z9311		PEJKOVIC	Otro	Si	6	144	20 NO No 1
			GOBERNA			COLON	Jardín de				
780028	Santa Cruz	RIO CHICO	DOR	Z9311		583	infantes	Si	8	305	25 NO No 1
			GOBERNA			SAN					
780029	Santa Cruz	RIO CHICO	DOR	Z9311		MARTIN	Primaria	Si	16	577	50 SI No 1
			GOBERNA			RUTA					
			DOR			PROVINCIA					
780100	Santa Cruz	RIO CHICO	GREGORES	Z9311		L Nº 27	Secundaria	Si	8	224	25 SI Si 1
			GOBERNA								
780101	Santa Cruz	RIO CHICO	DOR	Z9311		ROCA 1151	Secundaria	Si	6	193	20 SI No 1
						AVENIDA					
						SAN					
						MARTIN 1100					
	Tierra del Fuego	RIO GRANDE	RIO GRANDE	V9420		THORNE	Jardín de				
940001	Fuego	GRANDE	GRANDE	V9420		AVENIDA	infantes	Si	6	239	20 NO No 1
						YAGHAN					
						676					
	Tierra del Fuego	RIO GRANDE	RIO GRANDE	V9420		RECONQUI	Jardín de				
940002	Fuego	GRANDE	GRANDE	V9420		STA	infantes	Si	8	320	25 NO No 1
						MAIPU					
940010	Tierra del Fuego	RIO GRANDE	RIO GRANDE	V9420		697	Primaria	Si	11	953	50 NO No 1



940012	Tierra del Fuego	RIO GRANDE	RIO GRANDE	V9420	RAMON DIAZ CHARA 64 CRISTOBAL COLON	Secundaria	Si	14	621	50 SI	No	1
940016	Tierra del Fuego	RIO GRANDE	RIO GRANDE	V9420	751 PREFECTURA NAVAL ARGENTIN	Secundaria	Si	18	788	100 SI	No	1
940017	Tierra del Fuego	RIO GRANDE	RIO GRANDE	V9420	A 1151 ISLAS DE LOS ESTADOS	Secundaria	Si	12	568	50 SI	No	1
940018	Tierra del Fuego	RIO GRANDE	RIO GRANDE	V9420	AVENIDA MANUEL BELGRANO	Otro	Si	7	19	2 SI	No	1
940031	Tierra del Fuego	RIO GRANDE	RIO GRANDE	V9420	683 OROSKY Y YOURKA RECONQUISTA	Primaria	Si	18	425	20 NO	No	1
940032	Tierra del Fuego	RIO GRANDE	RIO GRANDE	V9420	OROSKY Y JUAN MANUEL DE ROSAS	Primaria	Si	11	681	50 NO	No	1
940033	Tierra del Fuego	RIO GRANDE	RIO GRANDE	V9420	1450 JUAN ELADIO	Primaria	Si	15	546	50 NO	No	1
940034	Tierra del Fuego	RIO GRANDE	RIO GRANDE	V9420	IBARRA 64 PREFECTURA NAVAL ARGENTIN	Primaria	Si	18	514	20 NO	No	1
940035	Tierra del Fuego	RIO GRANDE	RIO GRANDE	V9420	A 111 CHEPACHE RAFAEL	Primaria	Si	19	445	20 NO	No	1
940036	Tierra del Fuego	RIO GRANDE	RIO GRANDE	V9420	OBLIGADO 755 ANTARTIDA	Primaria	Si	12	466	50 NO	No	1
940037	Tierra del Fuego	RIO GRANDE	RIO GRANDE	V9420	ARGENTIN A 950 LOS CRISTOBAL COLON	Primaria	Si	13	548	50 NO	No	1
940040	Tierra del Fuego	RIO GRANDE	RIO GRANDE	V9420	263 JUAN MANUEL ANGELA	Jardín de infantes	Si	5	196	20 NO	No	1
940041	Tierra del Fuego	RIO GRANDE	RIO GRANDE	V9420	VALLESE 417 BERNARDI	Jardín de infantes	Si	6	240	20 NO	No	1
940042	Tierra del Fuego	RIO GRANDE	RIO GRANDE	V9420	NO RIVADAVIA JOSE M. ESTRADA	Jardín de infantes	Si	9	350	50 NO	No	1
940043	Tierra del Fuego	RIO GRANDE	RIO GRANDE	V9420	2078 LOS CALAFATE	Jardín de infantes	Si	8	328	25 NO	No	1

940053	Tierra del Fuego	RIO GRANDE	RIO GRANDE	V9420	AVENIDA MANUEL BELGRANO 683	Primaria	Si	18	401	20 NO	No	1
940054	Tierra del Fuego	RIO GRANDE	RIO GRANDE	V9420	PREFECTURA NAVAL ARGENTIN A 1089 PIONEROS FUEGUINOS 251	Primaria	Si	16	466	20 NO	No	1
940055	Tierra del Fuego	RIO GRANDE	RIO GRANDE	V9420	TENIENTE BRENHAR AVENIDA MANUEL BELGRANO 777	Jardín de infantes	Si	24	131	20 SI	No	1
940060	Tierra del Fuego	RIO GRANDE	RIO GRANDE	V9420	MARCELO TORCUATO DE ALVEAR JOSÉ M. ESTRADA 2022 LOS CALAFATE JOSÉ	Secundaria	Si	42	890	100 SI	Si	1
940061	Tierra del Fuego	RIO GRANDE	RIO GRANDE	V9420	INGENIEROS 840	Primaria	Si	13	519	50 NO	No	1
940062	Tierra del Fuego	RIO GRANDE	RIO GRANDE	V9420	AVENIDA PREFECTURA NAVAL ARGENTIN A 583	Primaria	Si	14	548	50 NO	No	1
940064	Tierra del Fuego	RIO GRANDE	RIO GRANDE	V9420	REVERENDO PADRE MUÑOZ RUTA NACIONAL N° 3 - KM. 7,5	Jardín de infantes	Si	5	207	20 NO	No	1
940065	Tierra del Fuego	RIO GRANDE	RIO GRANDE	V9420	UNIDAD DE GREGORIA MATORRAS 3820	Jardín de infantes	Si	6	208	20 NO	No	1
940074	Tierra del Fuego	RIO GRANDE	RIO GRANDE	V9420	CHACRA XIII LURO CAMBACE RES 311	Primaria	Si	9	383	50 NO	No	1
940076	Tierra del Fuego	RIO GRANDE	RIO GRANDE	V9420	PIONEROS FUEGUINOS 1145	Otro	Si	5	50	5 NO	No	1
940079	Tierra del Fuego	RIO GRANDE	RIO GRANDE	V9420	CHACRA II PIONEROS FUEGUINOS 1145	Primaria	Si	7	318	25 NO	No	1
940080	Tierra del Fuego	RIO GRANDE	RIO GRANDE	V9420	CHACRA II	Jardín de infantes	Si	4	152	12 NO	No	1
940081	Tierra del Fuego	RIO GRANDE	RIO GRANDE	V9420	CHACRA II	Jardín de infantes	Si	4	163	12 NO	No	1

940083	Tierra del Fuego	RIO GRANDE	RIO GRANDE	V9420	RESISTENCIA 100 LURO CAMBACE RES Y MARIA AUXILIADORA CHACRA II	Primaria	Si	11	361	50 NO	No	1
940085	Tierra del Fuego	RIO GRANDE	RIO GRANDE	V9420	LURO CAMBACE JOSE	Secundaria	Si	11	583	50 SI	No	1
940086	Tierra del Fuego	RIO GRANDE	RIO GRANDE	V9420	INGENIEROS 1100 DR. CARLOS PACHECO	Secundaria	Si	9	620	50 SI	No	1
940093	Tierra del Fuego	RIO GRANDE	RIO GRANDE	V9420	756 CABO DE HORNOS	Otro	Si	5	78	10 NO	No	1
940097	Tierra del Fuego	RIO GRANDE	RIO GRANDE	V9420	605 TEXTIL CHACRA II CHAWR 1042	Otro	Si	6	93	10 NO	No	1
940101	Tierra del Fuego	RIO GRANDE	RIO GRANDE	V9420	ECOLÓGICO CHAWR ENTRE FRANCISCO	Secundaria	Si Sin información	9	673	50 SI	No	1
940104	Tierra del Fuego	RIO GRANDE	RIO GRANDE	V9420	O BILBAO 750 GENERAL MOSCONI	Otro	n	6	42	5 SI	No	1
940105	Tierra del Fuego	RIO GRANDE	RIO GRANDE	V9420	655	Secundaria	Si	19	313	50 SI	Si	1
940112	Tierra del Fuego	RIO GRANDE	RIO GRANDE	V9420	LIMA 731 MUTUAL JUAN B. THORNE	Secundaria	Si	9	305	50 SI	No	1
940113	Tierra del Fuego	RIO GRANDE	RIO GRANDE	V9420	2023 LOS CALAFATE	Secundaria	Si	9	212	10 SI	No	1
940114	Tierra del Fuego	RIO GRANDE	RIO GRANDE	V9420	MINKYOL 119 C.A.P. OROSKY	Secundaria	Si	9	720	50 NO	No	1
940126	Tierra del Fuego	RIO GRANDE	RIO GRANDE	9420	ESQ. YOURKA SABINO ANDRADE 1207 BISHOP SABINO ANDRADE	Primaria	Si	7	390	25 NO	No	1
940127	Tierra del Fuego	RIO GRANDE	RIO GRANDE	9420	ESQUINA PADRE GREGORIA MATORRA	Jardín de infantes	Si	4	106	12 NO	No	1
940130	Tierra del Fuego	RIO GRANDE	RIO GRANDE	9420	S 3820 CHACRA	Jardín de infantes	Si	4	116	12 NO	No	1

					CAMILO ANTONIO GIAMARIN							
940132	Tierra del Fuego	RIO GRANDE	RIO GRANDE		9420 CHACRA F.	Secundaria	Si	9	288	50 SI	No	1
940137	Tierra del Fuego	RIO GRANDE	RIO GRANDE		9420 MINKYOL PLAYERO BLANCO	Primaria	Si	7	323	25 NO	No	1
940144	Tierra del Fuego	RIO GRANDE	RIO GRANDE		9420 MACIZO PASO FRONTERIZO SAN SEBASTIAN PASO FRONTERIZO SAN SEBASTIAN PASO FRONTERIZO SAN SEBASTIAN PASO	Jardín de infantes	Si	4	100	10 NO	No	1
940039	Tierra del Fuego	RIO GRANDE	SAN SEBASTIAN	V9420	9420 SEBASTIAN O SAN	Secundaria	Si	2	10	2 SI	No	1
940013	Tierra del Fuego	RIO GRANDE	TOLHUIN	V9412	RUPATINI ESTEBAN	Secundaria	Si	9	610	50 SI	No	1
940063	Tierra del Fuego	RIO GRANDE	TOLHUIN	V9412	LUCAS BRIDGES ESTEBAN	Primaria	Si	9	350	50 NO	No	1
940095	Tierra del Fuego	RIO GRANDE	TOLHUIN	V9412	LUCAS BRIDGES	Jardín de infantes	Si	6	166	20 NO	No	1
940102	Tierra del Fuego	RIO GRANDE	TOLHUIN	V9412	LUCAS BRIDGES	Secundaria	Si	7	198	10 NO	No	1
940131	Tierra del Fuego	RIO GRANDE	TOLHUIN	9412	532 CHEPACH	Jardín de infantes	Si	4	104	12 NO	No	1
940142	Tierra del Fuego	RIO GRANDE	TOLHUIN	9412	BRIDGES Y LUCAS ENTRE LUCAS	Primaria	Si	7	261	25 NO	No	1
940143	Tierra del Fuego	RIO GRANDE	TOLHUIN	9412	TE-AL 411	Otro	Si	2	20	2 SI	No	1
940091	Tierra del Fuego	USHUAIA	LAGUNA ESCONDIDA	V9410	A - RUTA 3000 PARAJE LAGUNA ESCONDIDA	Secundaria	Si	4	10	2 SI	No	1

				DAMIANA FRANCIA DE FIQUE S/N.								
940003	Tierra del Fuego	USHUAIA	USHUAIA	V9410	ALMIRANT E STORNI	Jardín de infantes	Si	7	277	25 NO	No	1
940004	Tierra del Fuego	USHUAIA	USHUAIA	V9410	GRANDE 251 EL JUAN FACUNDO QUIROGA 1720 LA OCA JUAN	Jardín de infantes	Si	7	274	25 NO	No	1
940005	Tierra del Fuego	USHUAIA	USHUAIA	V9410	FACUNDO QUIROGA LEANDRO N. ALEM Y HEROES DE MALVINAS ECOLOGIC O	Jardín de infantes	Si	4	168	12 NO	No	1
940006	Tierra del Fuego	USHUAIA	USHUAIA	V9410	LEANDRO N. ALEM Y HERNANDO DE MAGALLANES 1709 IPV - ESCUELA ESPECIAL	Jardín de infantes	Si	4	163	12 NO	No	1
940007	Tierra del Fuego	USHUAIA	USHUAIA	V9410	HERNANDO DE GOBERNADOR FELIX MARIA PAZ 1811	Jardín de infantes	Si	3	122	10 NO	No	1
940008	Tierra del Fuego	USHUAIA	USHUAIA	V9410	LOS 12 DE OCTUBRE 383	Primaria	Si	17	404	20 NO	No	1
940011	Tierra del Fuego	USHUAIA	USHUAIA	V9410	ALMIRANT E CONGRESO NACIONAL	Secundaria	Si	13	1183	50 NO	No	1
940014	Tierra del Fuego	USHUAIA	USHUAIA	V9410	750 RIO GRANDE	Jardín de infantes	Si	7	269	25 NO	No	1
940015	Tierra del Fuego	USHUAIA	USHUAIA	V9410	66 LEANDRO N. ALEM	Primaria	Si	13	939	50 NO	No	1
940025	Tierra del Fuego	USHUAIA	USHUAIA	V9410	2091	Primaria	Si	10	385	50 NO	No	1

940026	Tierra del Fuego	USHUAIA	USHUAIA	V9410	LEANDRO N. ALEM 3902 LATINOAM	Primaria	Si	11	630	50 NO	No	1
940044	Tierra del Fuego	USHUAIA	USHUAIA	V9410	FELIPE ROMERO 205 MIRADOR	Secundaria	Si	11	519	50 SI	No	1
940051	Tierra del Fuego	USHUAIA	USHUAIA	V9410	HERNANDO DE MAGALLANES 1745 IPV - ESCUELA	Jardín de infantes	Si	27	253	10 SI	No	1
940056	Tierra del Fuego	USHUAIA	USHUAIA	V9410	ANTONIO ISORNA 690 JUAN DOMINGO PERÓN	Primaria	Si	11	474	50 NO	No	1
940057	Tierra del Fuego	USHUAIA	USHUAIA	V9410	PUERTO ESPAÑOL 594 GAUCHO RIVERO	Primaria	Si	7	276	25 NO	No	1
940058	Tierra del Fuego	USHUAIA	USHUAIA	9410	MAIPÚ 115 COMODORO	Secundaria	Si	8	296	25 NO	No	1
940059	Tierra del Fuego	USHUAIA	USHUAIA	9410	AUGUSTO LASSERRE	Secundaria	Si	7	224	25 NO	No	1
940066	Tierra del Fuego	USHUAIA	USHUAIA	V9410	GOBERNADOR FÉLIX MARÍA PAZ 1693 CHACHO PEÑALOZA	Secundaria	Si	66	1290	150 SI	Si	1
940067	Tierra del Fuego	USHUAIA	USHUAIA	V9410	LEANDRO N. ALEM 15 LAS TERRAZAS LEANDRO N. ALEM	Secundaria	Si	10	524	50 SI	No	1
940068	Tierra del Fuego	USHUAIA	USHUAIA	V9410	INDIOS YAMANA 1572 LUIS VERNET Y FRANCISCO	Secundaria	Si	17	854	50 SI	No	1
940069	Tierra del Fuego	USHUAIA	USHUAIA	9410	GONZALEZ	Otro	Si	6	38	5 NO	No	1

				GOBERNA DOR DELOQUI 237 CENTRO DELOQUI	Otro	Si	17	947	50 SI	No	1	
Tierra del 940070	Fuego	USHUAIA	USHUAIA	V9410	JOSE IGNACIO RUCCI	Primaria	Si	13	496	50 NO	No	1
Tierra del 940072	Fuego	USHUAIA	USHUAIA	V9410	2530 SAN CONSTITU CION	Primaria	Si	17	450	20 NO	No	1
Tierra del 940073	Fuego	USHUAIA	USHUAIA	V9410	FUEGUINA 951 12 DE OCTUBRE 371	Primaria	Si	17	450	20 NO	No	1
Tierra del 940082	Fuego	USHUAIA	USHUAIA	V9410	ALMIRANT E	Primaria	Si	8	334	25 NO	No	1
					FELIPE ROMERO Y PIONEROS FUEGUINO S							
Tierra del 940089	Fuego	USHUAIA	USHUAIA	V9410	MIRADOR DE LOS ANDES PIONEROS FUEGUINO	Jardín de infantes	Si	6	179	20 NO	No	1
					FELIPE ROMERO Y PIONEROS FUEGUINO S							
Tierra del 940090	Fuego	USHUAIA	USHUAIA	V9410	MIRADOR DE LOS ANDES PIONEROS FUEGUINO	Primaria	Si	12	396	50 NO	No	1
Tierra del 940096	Fuego	USHUAIA	USHUAIA	V9410	WALANIKA 210 DON FRANCISC O	Otro	Si	4	149	12 NO	No	1
					GONZALEZ - CASA 130 LOS YAGANES							
Tierra del 940100	Fuego	USHUAIA	USHUAIA	V9410	JUANA GENOVEV A FADUL	Secundaria	Si	7	220	25 NO	No	1
Tierra del 940106	Fuego	USHUAIA	USHUAIA	V9410	266 DE LA ESTANCIA 2951	Secundaria	Si	8	455	25 SI	No	1
Tierra del 940107	Fuego	USHUAIA	USHUAIA	V9410	URBANIZA CIÓN J	Secundaria	Si	6	399	20 SI	No	1

				JUAN FACUNDO QUIROGA								
940108	Tierra del Fuego	USHUAIA	USHUAIA	V9410	1780 LA	Secundaria	Si	9	484	50 SI	No	1
940119	Tierra del Fuego	USHUAIA	USHUAIA	V9410	863 KAMSHEN	Primaria	Si	4	90	10 NO	No	1
940120	Tierra del Fuego	USHUAIA	USHUAIA	V9410	SAN JUAN 170 LOS ALAKALUF ES II SAN JUAN CASI	Jardín de infantes	Si	4	112	12 NO	No	1
940121	Tierra del Fuego	USHUAIA	USHUAIA	V9410	BAHIA DE LOS RENOS 3043 URBANIZA CIÓN J	Jardín de infantes	Si	6	218	20 NO	No	1
940122	Tierra del Fuego	USHUAIA	USHUAIA	V9410	GOBERNA DOR FÉLIX MARÍA PAZ 1773	Otro	Si	8	30	3 NO	No	1
940123	Tierra del Fuego	USHUAIA	USHUAIA	V9410	LOS BAHIA DE LOS ABRIGOS 3050	Primaria	Si	7	280	25 NO	No	1
940138	Tierra del Fuego	USHUAIA	USHUAIA	9410	DE	Jardín de infantes	Si	4	125	12 NO	No	1
606696	Buenos Aires	9 DE JULIO	OCTUBRE	12 DE	0 MORENO y	Secundaria	Si	4	30	3 SI	No	1
606697	Buenos Aires	9 DE JULIO	12 DE	6500 JUAN XXIII	Primaria	Si	4	43	5 NO	No	1	
605992	Buenos Aires	9 DE JULIO	9 DE JULIO	6500 FREIRE	Primaria	Si	4	150	12 NO	No	1	
605993	Buenos Aires	9 DE JULIO	9 DE JULIO	6500 FREYRE	Otro	Si	4	119	12 NO	No	1	
606002	Buenos Aires	9 DE JULIO	9 DE JULIO	6533 FACUNDO	Otro	Si	4	53	6 NO	No	2	
606669	Buenos Aires	9 DE JULIO	9 DE JULIO	6500 ALSINA Y	Primaria	Si	10	411	50 NO	No	2	
606670	Buenos Aires	9 DE JULIO	9 DE JULIO	6500 URQUIZA	Secundaria	Si	15	200	10 SI	No	2	
606671	Buenos Aires	9 DE JULIO	9 DE JULIO	6500 ALEZ Y	Primaria	Si	4	189	12 NO	No	1	
606686	Buenos Aires	9 DE JULIO	9 DE JULIO	6500 E/MITRE Y	Primaria	Si	14	519	50 NO	No	2	



				JULIO A. ROCA E/								
606691	Buenos Aires	9 DE JULIO	9 DE JULIO	6500 TUCUMAN	Primaria	Si	6	137	20 NO	No		2
606692	Buenos Aires	9 DE JULIO	9 DE JULIO	6500 PERON SALTA E/ CNEL. LAGOS Y	Primaria	Si	6	213	20 NO	No		1
606693	Buenos Aires	9 DE JULIO	9 DE JULIO	6500 AVDA.	Primaria	Si	14	478	50 NO	No		1
606694	Buenos Aires	9 DE JULIO	9 DE JULIO	6500 SALTA y H. YRIGOYEN	Secundaria	Si	14	216	10 SI	No		1
606695	Buenos Aires	9 DE JULIO	9 DE JULIO	6500 E/ MITRE Y AV	Secundaria	Si	14	427	50 NO	No		2
606723	Buenos Aires	9 DE JULIO	9 DE JULIO	6500 CARDENAL CARDENAL	Secundaria	Si	31	1020	100 SI	No		3
606724	Buenos Aires	9 DE JULIO	9 DE JULIO	6500 PIRONIO CARDENAL	Jardín de infantes	Si	31	132	20 NO	No		3
606725	Buenos Aires	9 DE JULIO	9 DE JULIO	6500 PIRONIO CARDENAL	Primaria	Si	31	507	20 NO	No		3
606726	Buenos Aires	9 DE JULIO	9 DE JULIO	6500 PIRONIO MARIANO MORENO Y R.OBLIGAD	Otro	Si	31	420	20 SI	No		3
606893	Buenos Aires	9 DE JULIO	9 DE JULIO	6500 O 1111 TOMAS COSENTIN	Secundaria	Si	15	589	50 SI	No		2
607472	Buenos Aires	9 DE JULIO	9 DE JULIO	6500 O 582 Av. GRAL.	Secundaria	Si	34	682	100 SI	Si		1
608162	Buenos Aires	9 DE JULIO	9 DE JULIO	6500 PAZ 1111 MANUEL BELGRANO ESQ.	Secundaria	Si	8	90	10 SI	Si		1
606008	Buenos Aires	9 DE JULIO	NAON	6515 MARTIN	Secundaria	Si	6	58	6 SI	No		1
606846	Buenos Aires	9 DE JULIO	DIAMANTI EL PROVINCIA	6500 ROCA 566 los jacarandae	Secundaria	Si	8	130	20 SI	No		2
605990	Buenos Aires	9 DE JULIO	L	6501 s S/N AVDA. DORREGO E/ MORENO Y	Primaria	Si	5	69	10 NO	No		1
605998	Buenos Aires	9 DE JULIO	FACUNDO QUIROGA	6533 8 DE ENRIQUE MEILLER E/ LA	Primaria	Si	3	32	5 NO	No		1
606001	Buenos Aires	9 DE JULIO	FACUNDO QUIROGA	6533 RIOJA Y SARMIENT	Primaria	Si	4	161	12 NO	No		2
606687	Buenos Aires	9 DE JULIO	FRENCH	6516 O Y SARMIENT O (ESTRADA	Primaria	Si	11	65	10 NO	No		2
606688	Buenos Aires	9 DE JULIO	FRENCH	6516 Y PARAJE EL CHAJA EL	Secundaria	Si	9	79	10 SI	No		2
608384	Buenos Aires	9 DE JULIO	FRENCH	6500 CHAJA	Secundaria	Si	24	75	10 SI	Si		1

				MAESTRO							
	Buenos			JOSE							
606004	Aires	9 DE JULIO	LA NIÑA	6513 GARCIA Y 5	Primaria	Si	6	58	6 NO	No	1
	Buenos			DR.							
605999	Aires	9 DE JULIO	MOREA	6507 VICTOR	Primaria	Si	4	54	6 NO	No	1
	Buenos			DR.							
606000	Aires	9 DE JULIO	MOREA	6507 VICTOR	Secundaria	Si	4	22	3 SI	No	1
606103	Buenos	9 DE JULIO	NORUMBE	6500 ZONA	Primaria	Si	3	7	2 NO	No	1
	Buenos		NORUMBE	ZONA	Jardín de						
606104	Aires	9 DE JULIO	GA	6500 RURAL	infantes	Si	3	7	2 NO	No	1
	Buenos			PELLEGRIN							
606005	Aires	9 DE JULIO	PATRICIOS	6503 I Y J.J.PASO	Secundaria	Si	9	82	10 SI	No	1
	Buenos			PELLEGRIN							
606006	Aires	9 DE JULIO	PATRICIOS	6503 I Y J.J.PASO	Primaria	Si	9	94	10 NO	No	1
606007	Buenos	9 DE JULIO	PATRICIOS	6503 PELLEGRIN	Otro	Si	9	24	3 NO	No	1
	Buenos			AV. GRAL.							
606013	Aires	ALBERTI	ALBERTI	6634 SAN	Secundaria	Si	11	96	10 SI	Si	1
606014	Buenos	ALBERTI	ALBERTI	6628 RIVADAVIA	Primaria	Si	7	60	6 NO	No	1
	Buenos			LEANDRO							
606461	Aires	ALBERTI	ALBERTI	6634 N. ALEM	Secundaria	Si	9	371	50 SI	No	1
606462	Buenos	ALBERTI	ALBERTI	6628 SUIPACHA	Secundaria	Si	6	106	12 SI	No	1
	Buenos			DORREGO							
	Buenos			E/ 10 DE							
606463	Aires	ALBERTI	ALBERTI	6634 JUNIO E	Secundaria	Si	5	92	10 SI	No	1
606703	Buenos	ALBERTI	ALBERTI	6634 CASTELLI	Primaria	Si	5	149	20 NO	No	1
606704	Buenos	ALBERTI	ALBERTI	6634 CASTELLI	Secundaria	Si	5	105	12 SI	No	1
608055	Buenos	ALBERTI	ALBERTI	6634 CUARTEL V	Secundaria	Si	7	125	20 SI	Si	1
	Buenos			MIGUEL							
	Buenos			GALARDO							
	Buenos			YJ.							
606012	Aires	ALBERTI	MECHITA	6648 HERNAND	Primaria	Si	6	88	10 NO	No	1
	Buenos			FRANC.							
	Buenos			PLA E/							
	Buenos			CAMPAGN							
606705	Aires	ALBERTI	PLA	6634 OLE Y	Primaria	Si	2	29	3 NO	No	1
	Buenos		BERAZATE	137 A E/							
606556	Aires	GUI	MARITIMO	1885 52 B Y 53	Secundaria	Si	20	137	20 NO	No	1
	Buenos			163 E/ 23 Y							
	Buenos		BERAZATE	24 S/N							
605625	Aires	GUI	GUI	1884 BARRIO	Primaria	Si	8	247	25 NO	No	1
	Buenos		BERAZATE	21 A Y 115							
605628	Aires	GUI	GUI	1884 1455	Primaria	Si	7	328	25 NO	No	1
	Buenos		BERAZATE	AVENIDA							
	Buenos		BERAZATE	24 Y 149 A							
605868	Aires	GUI	GUI	1884 S/N VILLA	Secundaria	Si	19	1153	100 SI	No	1
	Buenos		BERAZATE	114 ESQ.							
605869	Aires	GUI	GUI	1884 18 S/N	Primaria	Si	19	484	20 NO	No	1
	Buenos		BERAZATE	144 E/ 11 Y							
605872	Aires	GUI	GUI	1884 12 1135	Primaria	Si	15	525	50 NO	No	2
	Buenos		BERAZATE	144 E/ 11 Y							
605873	Aires	GUI	GUI	0 12 1135	Secundaria	Si	13	170	20 SI	No	2
	Buenos		BERAZATE	148 E/ 10 Y							
605875	Aires	GUI	GUI	1884 11 1041	Secundaria	Si	11	280	10 SI	No	1
	Buenos		BERAZATE	148 E/10 Y							
605876	Aires	GUI	GUI	1884 11 1041	Primaria	Si	11	564	50 NO	No	1

				116 Y 4							
Buenos	BERAZATE	BERAZATE	(ACCESO								
605900	Aires	GUI	GUI	1884 SUDESTE	Primaria	Si	12	445	50 NO	No	2
	Buenos	BERAZATE	BERAZATE	7 Y AV.							
606145	Aires	GUI	GUI	1884 MITRE S/N	Secundaria	Si	19	1200	100 SI	No	2
	Buenos	BERAZATE	BERAZATE	159 A ESQ.							
606146	Aires	GUI	GUI	1884 VILLA	Otro	Si	6	285	20 SI	No	1
	Buenos	BERAZATE	BERAZATE	29 S/N							
606147	Aires	GUI	GUI	1884 E/159BIS Y	Primaria	Si	12	427	50 NO	No	1
	Buenos	BERAZATE	BERAZATE	LISANDRO							
606151	Aires	GUI	GUI	1884 DE LA	Secundaria	Si	30	237	10 SI	No	2
	Buenos	BERAZATE	BERAZATE	LISANDRO							
606152	Aires	GUI	GUI	1884 DE LA	Primaria	Si	13	641	50 NO	No	2
	Buenos	BERAZATE	BERAZATE	6 E/							
606196	Aires	GUI	GUI	1884 AV.CALCH	Secundaria	Si	18	379	20 SI	No	2
	Buenos	BERAZATE	BERAZATE	AQUI							
606252	Buenos	BERAZATE	BERAZATE	1884 CRUCE	Secundaria	Si	15	147	20 SI	No	1
	Buenos	BERAZATE	BERAZATE	1884 FLORENCI	Secundaria	Si	15	147	20 SI	No	1
606253	Aires	GUI	GUI	1884 18 Y 123	Primaria	Si	15	301	10 NO	No	1
	Buenos	BERAZATE	BERAZATE	124 E/ 18 Y							
606254	Aires	GUI	GUI	1884 19 S/N	Primaria	Si	9	443	50 NO	No	1
	Buenos	BERAZATE	BERAZATE	CALLE 128							
606255	Buenos	BERAZATE	BERAZATE	1884 ESQ. 8 S/N	Primaria	Si	9	400	50 SI	No	1
	Buenos	BERAZATE	BERAZATE	1884 LOS	Secundaria	Si	9	400	50 SI	No	1
606496	Aires	GUI	GUI	1884 128 ESQ. 8	Primaria	Si	11	422	50 NO	No	1
	Buenos	BERAZATE	BERAZATE	27 E/ 106 Y							
606504	Aires	GUI	GUI	1884 107 32	Primaria	Si	10	415	50 SI	No	1
	Buenos	BERAZATE	BERAZATE	9 ESQ. 156							
606505	Aires	GUI	GUI	1884 S/N VILLA	Secundaria	Si	11	598	50 SI	No	2
	Buenos	BERAZATE	BERAZATE	148 E/ 10 Y							
606506	Aires	GUI	GUI	1884 11 1041	Secundaria	Si	11	598	50 SI	No	2
	Buenos	BERAZATE	BERAZATE	11 E/108 Y							
606507	Aires	GUI	GUI	1884 109 S/N	Jardín de	Si	8	178	20 NO	No	2
	Buenos	BERAZATE	BERAZATE	11 E/ 108 Y	infantes	Si	8	178	20 NO	No	2
606512	Aires	GUI	GUI	1884 109 S/N	Primaria	Si	8	171	20 NO	No	2
	Buenos	BERAZATE	BERAZATE	101 E/ 8 Y							
606513	Aires	GUI	GUI	1884 9 S/N	Secundaria	Si	12	900	50 SI	No	3
	Buenos	BERAZATE	BERAZATE	10							
606514	Aires	GUI	GUI	1884 CRUCE	Secundaria	Si	14	180	20 SI	No	2
	Buenos	BERAZATE	BERAZATE	1884 ESQUINA	Secundaria	Si	10	205	10 NO	No	2
606515	Aires	GUI	GUI	1884 112 Y 10	Primaria	Si	10	205	10 NO	No	2
	Buenos	BERAZATE	BERAZATE	126 Y 30							
606516	Aires	GUI	GUI	1884 3011	Secundaria	Si	9	135	20 SI	No	2
	Buenos	BERAZATE	BERAZATE	BARRIO							
606539	Aires	GUI	GUI	1884 GENERAL	Primaria	Si	6	238	20 NO	No	1
	Buenos	BERAZATE	BERAZATE	126 Y 30							
606539	Aires	GUI	GUI	1884 3011	Secundaria	Si	11	750	50 SI	No	2
	Buenos	BERAZATE	BERAZATE	BARRIO							
606539	Aires	GUI	GUI	1884 GENERAL	Primaria	Si	6	238	20 NO	No	1
	Buenos	BERAZATE	BERAZATE	132 E/16 Y							
606539	Aires	GUI	GUI	1884 17 1650	Secundaria	Si	11	750	50 SI	No	2

				3 Y 103								
				S/N								
Buenos	BERAZATE	BERAZATE										
606557	Aires	GUI	GUI	1884	BARRIO	Otro	Si	17	1900	50 SI	No	2
606559	Buenos	BERAZATE	BERAZATE	1884	133 Y 4	Primaria	Si	9	163	20 NO	No	2
	Buenos	BERAZATE	BERAZATE		CALLE 133							
606560	Aires	GUI	GUI	1884	ESQ. 4	Secundaria	Si	9	85	10 SI	No	2
606561	Buenos	BERAZATE	BERAZATE	1884	137 E/ 5 Y	Primaria	Si	10	178	20 NO	No	2
	Buenos	BERAZATE	BERAZATE		CALLE 137							
606562	Aires	GUI	GUI	0	E/ 5 Y 6	Secundaria	Si	4	110	12 SI	No	1
					28 A E/ 116 A Y							
Buenos	BERAZATE	BERAZATE			117 A 1698							
606701	Aires	GUI	GUI	1884	BARRIO	Primaria	Si	12	426	50 NO	No	2
					28 A E/ 116 A Y							
Buenos	BERAZATE	BERAZATE			117 A 1698							
606702	Aires	GUI	GUI	1884	BARRIO	Secundaria	Si	16	200	10 SI	No	2
					DARDO ROCHA							
Buenos	BERAZATE	BERAZATE			ROCHA							
606765	Aires	GUI	GUI	1884	E/17 Y 18	Secundaria	Si	22	250	10 SI	No	3
					DARDO ROCHA							
Buenos	BERAZATE	BERAZATE			ROCHA							
606766	Aires	GUI	GUI	1884	E/17 Y 18	Primaria	Si	22	227	10 NO	No	3
					1 E/122 Y							
Buenos	BERAZATE	BERAZATE			123 S/N							
606767	Aires	GUI	GUI	1884	BARRIO 1º	Primaria	Si	10	582	50 NO	No	2
606784	Buenos	BERAZATE	BERAZATE	1884	1 E 105 y	Secundaria	Si	5	215	20 SI	No	2
606785	Buenos	BERAZATE	BERAZATE	1884	105 ESQ. 1	Primaria	Si	14	390	20 NO	No	2
					CALLE 27 e/ 159 A y							
606836	Aires	GUI	GUI	1884	160 s/n LA	Secundaria	Si	6	251	20 SI	No	1
606881	Buenos	BERAZATE	BERAZATE	0	616 Y 514	Secundaria	Si	18	411	20 SI	No	2
606882	Buenos	BERAZATE	BERAZATE	1885	149 Y 48	Secundaria	Si	15	210	10 SI	No	1
	Buenos	BERAZATE	BERAZATE		19 E/ 111 Y							
606887	Aires	GUI	GUI	1884	112 1156	Secundaria	Si	9	470	50 SI	No	2
	Buenos	BERAZATE	BERAZATE		27 E/ 106 Y							
606888	Aires	GUI	GUI	1884	107 32	Secundaria	Si	6	395	20 SI	No	1
	Buenos	BERAZATE	BERAZATE		115 Y 21A							
606889	Aires	GUI	GUI	1884	1455	Secundaria	Si	5	261	20 SI	No	2
	Buenos	BERAZATE	BERAZATE		24 E/ 131							
606894	Aires	GUI	GUI	1884	A Y 132	Secundaria	Si	7	181	6 SI	No	1
					CNO.							
Buenos	BERAZATE	BERAZATE			PARQUE							
606918	Aires	GUI	GUI	1890	CENTENAR	Otro	Si	35	1500	150 NO	No	2
					111 E/18 Y 19 1890							
Buenos	BERAZATE	BERAZATE			19 1890							
606954	Aires	GUI	GUI	1884	BARRIO	Secundaria	Si	25	852	100 SI	Si	1
608092	Buenos	BERAZATE	BERAZATE	1884	15 5673	Secundaria	Si	57	1612	200 SI	Si	1
	Buenos	BERAZATE	BERAZATE		CALLE 150							
608637	Aires	GUI	GUI	0	E/46 Y 47	Secundaria	Si	11	224	25 SI	Si	1
					CARLOS 253 E/ 203							
Buenos	BERAZATE	TOMAS			Y 204 S/N							
606148	Aires	GUI	SOURIGUE	1886	20 DE	Primaria	Si	7	166	20 NO	No	1

				CNO.										
Buenos	BERAZATE	CARLOS	CARLOS	GRAL.										
606150	Aires	GUI	SOURIGUE	BELGRANO										
			S	E/213 Y	1886	214	4458	Primaria	No	12	763	50 NO	No	2
Buenos	BERAZATE	CARLOS	TOMAS	E/AVDA.VE										
606536	Aires	GUI	SOURIGUE	1886	RGARA Y	Primaria	Si	12	368	50 NO	No			1
Buenos	BERAZATE	CARLOS	TOMAS	226 E/ 259										
606537	Aires	GUI	SOURIGUE	1886	VERGARA	Secundaria	Si	12	551	50 SI	No			1
Buenos	BERAZATE	CARLOS	EL PATO	1893	544 Y 619	Primaria	No	11	704	50 NO	No			1
606809	Aires	GUI	EL PATO	537 e/ 618										
Buenos	BERAZATE	CARLOS	EL PATO	1890	y 619	Secundaria	Si	10	831	50 SI	No			2
605629	Aires	GUI	HUDSON	61 E/ 156										
Buenos	BERAZATE	CARLOS	HUDSON	A Y 157										
605630	Aires	GUI	HUDSON	1885	S/N LA	Primaria	Si	10	278	10 SI	No			1
Buenos	BERAZATE	CARLOS	HUDSON	162 E/ 61 Y										
605630	Aires	GUI	HUDSON	1885	PUEBLO	Primaria	Si	6	308	20 NO	No			2
Buenos	BERAZATE	CARLOS	HUDSON	52A E/ 134										
606493	Aires	GUI	HUDSON	1885	MARITIMO	Otro	Si	21	150	20 NO	No			2
Buenos	BERAZATE	CARLOS	HUDSON	Y 135A S/N										
606494	Aires	GUI	HUDSON	1885	BARRIO	Primaria	Si	21	812	100 NO	No			2
Buenos	BERAZATE	CARLOS	HUDSON	52 A E/										
606495	Aires	GUI	HUDSON	1885	BARRIO	Secundaria	Si	21	325	12 SI	No			2
Buenos	BERAZATE	CARLOS	HUDSON	128 E/55 Y										
606534	Aires	GUI	HUDSON	1885	BARRIO	Primaria	Si	11	515	50 NO	No			1
Buenos	BERAZATE	CARLOS	HUDSON	57 S/N										
606535	Aires	GUI	HUDSON	1885	128 S/N	Primaria	Si	12	442	50 NO	No			1
Buenos	BERAZATE	CARLOS	HUDSON	51 E/127 Y										
606540	Aires	GUI	HUDSON	1885	VILLA	Secundaria	Si	18	349	12 SI	No			2
Buenos	BERAZATE	CARLOS	HUDSON	128 E/55 Y										
606541	Aires	GUI	HUDSON	1885	VILLA	Primaria	Si	12	555	50 NO	No			1
Buenos	BERAZATE	CARLOS	HUDSON	54 E/ 158 Y										
606555	Aires	GUI	HUDSON	1885	BARRIO	Secundaria	Si	20	805	100 SI	No			1
Buenos	BERAZATE	CARLOS	HUDSON	159 S/N										
606672	Aires	GUI	HUDSON	1885	5756 LA	Secundaria	Si	9	450	50 SI	No			1
Buenos	BERAZATE	CARLOS	HUDSON	61 E/156 A										
606700	Aires	GUI	HUDSON	1886	S/N	Primaria	Si	24	553	20 NO	No			2
Buenos	BERAZATE	CARLOS	HUDSON	Y 157A										
606815	Aires	GUI	HUDSON	1885	PUEBLO	Secundaria	Si	3	115	10 SI	No			1

Buenos	BERAZATE	GUILLERM	57 E/128 Y												
608084	Aires	GUI	O E	1885	129	2850	Secundaria	Si	27	713	100	SI	Si	1	
Buenos	BERAZATE	JUAN	415 e/455												
606009	Aires	GUI	MARIA	1890	y	454	S/N	Primaria	Si	12	778	50	NO	No	1
Buenos	BERAZATE	JUAN	459 E/ 408												
606768	Aires	GUI	MARIA	1890	Y	409	S/N	Primaria	Si	7	423	25	NO	No	1
Buenos	BERAZATE	JUAN	455 E/415												
606810	Aires	GUI	MARIA	1890	Y	416	1595	Secundaria	Si	14	922	50	SI	No	1
Buenos	BERAZATE		CAMINO												
608551	Aires	GUI	PEREYRA	1890	EVITA			Secundaria	Si	9	162	20	SI	Si	1
			AVDA.												
Buenos	BERAZATE		MITRE Y 45-												
605895	Aires	GUI	PLATANOS	1885	JUNIO	S/N		Primaria	Si	6	150	20	NO	No	1
Buenos	BERAZATE		AVDA.												
605896	Aires	GUI	PLATANOS	1885	MITRE	Y	45	Secundaria	Si	6	164	20	SI	No	1
Buenos	BERAZATE		153												
606835	Aires	GUI	PLATANOS	1885	ESQUINA			Secundaria	Si	6	340	20	SI	No	1
Buenos	BERAZATE		158 E/ 43 Y												
606837	Aires	GUI	PLATANOS	1885	44	S/N		Secundaria	Si	6	243	20	SI	No	1
Buenos	BERAZATE		368 ESQ												
605892	Aires	GUI	RANELAGH	1886	316	S/N		Secundaria	Si	26	430	50	SI	Si	2
			AVDA												
Buenos	BERAZATE		MILAZZO Y												
605893	Aires	GUI	RANELAGH	1886	BARRIO			Primaria	No	22	383	20	NO	No	2
Buenos	BERAZATE		304 E/ 364												
606533	Aires	GUI	RANELAGH	1886	Y	365	1438	Secundaria	Si	6	545	20	SI	No	2
Buenos	BERAZATE		119 E/ 31 Y												
607479	Aires	GUI	RANELAGH	1884	32.	3105		Secundaria	Si	35	667	100	SI	Si	1
Buenos	BERAZATE		VILLA												
605867	Aires	GUI	ESPAÑA	1884	150	4975		Primaria	Si	32	764	25	NO	No	1
			144 E/29 Y												
Buenos	BERAZATE		VILLA												
606531	Aires	GUI	ESPAÑA	1884	BARRIO			Primaria	No	10	285	10	NO	No	1
			30 S/N												
Buenos	BERAZATE		VILLA												
606532	Aires	GUI	ESPAÑA	1884	BARRIO			Secundaria	Si	10	135	20	SI	No	1
			30 S/N												
			32 Y 172												
Buenos			NORTE S/N												
605718	Aires	BERISSO	BERISSO	1923	BARRIO			Primaria	Si	12	500	50	NO	No	1
Buenos			BARRIO												
605719	Aires	BERISSO	BERISSO	1923	BANCO			Primaria	Si	12	729	50	NO	No	1
Buenos															
605722	Aires	BERISSO	BERISSO	1923	VILLA SAN			Primaria	Si	10	400	50	NO	No	1
Buenos			26 y 164												
605975	Aires	BERISSO	BERISSO	1923	4190	VILLA		Primaria	Si	10	400	50	NO	No	1
Buenos			10 Y 169												
605975	Aires	BERISSO	BERISSO	1923	CENTRO			Secundaria	Si	24	1500	100	SI	No	2
Buenos			MONTEVID												
605976	Aires	BERISSO	BERISSO	1923	CIVICO S/N			Primaria	Si	12	421	50	NO	No	2
Buenos			EO Y												
605977	Aires	BERISSO	BERISSO	0	PUNTA			Secundaria	Si	18	876	100	NO	No	2
Buenos			MONTEVID												
605977	Aires	BERISSO	BERISSO	0	AVENIDA			Secundaria	Si	18	876	100	NO	No	2
Buenos			MONTEVID												
605977	Aires	BERISSO	BERISSO	0	EO Y 12			Secundaria	Si	18	876	100	NO	No	2

				32 y 169 (FRENTE MZNA 30 B.J.B.JUST								
Buenos	605978	Aires	BERISSO	BERISSO	1923 O) 453	Primaria	Si	13	205	10 NO	No	1
					40 Y 3 DE ABRIL S/N							
Buenos	605979	Aires	BERISSO	BERISSO	1923 VILLA	Primaria	Si	5	40	5 NO	No	1
Buenos	606306	Aires	BERISSO	BERISSO	1923 151 Y 9	Secundaria	Si	10	139	20 SI	No	1
Buenos	606307	Aires	BERISSO	BERISSO	1923 151 Y 9	Primaria	Si	10	324	50 NO	No	1
Buenos	606308	Aires	BERISSO	BERISSO	1923 158 Y 8	Primaria	Si	16	575	50 NO	No	2
Buenos	606309	Aires	BERISSO	BERISSO	1923 154 Y 14	Primaria	Si	8	141	20 NO	No	1
					127 E/ 38 Y 39 (EX 98 Y 97) S/N EL							
Buenos	606317	Aires	BERISSO	BERISSO	1923 CARMEN	Secundaria	Si	10	150	20 SI	No	1
Buenos	606327	Aires	BERISSO	BERISSO	1923 2 Y 170	Primaria	Si	8	142	20 NO	No	1
Buenos	606353	Aires	BERISSO	BERISSO	1923 16 Y 165	Primaria	Si	15	726	50 NO	No	2
					38 y 176							
Buenos	606354	Aires	BERISSO	BERISSO	1923 S/N VILLA	Secundaria	Si	6	152	20 SI	No	1
					176 Y 38							
Buenos	606355	Aires	BERISSO	BERISSO	1923 S/N VILLA	Primaria	Si	18	329	12 NO	No	1
					MONTEVID EO Y 35							
Buenos	606356	Aires	BERISSO	BERISSO	1923 s/n VILLA	Secundaria	Si	20	960	100 SI	No	3
					6 E/ 143 Y 144 S/N							
Buenos	606675	Aires	BERISSO	BERISSO	1923 VILLA	Primaria	Si	5	144	20 NO	No	1
					6 E/ 143 Y	Jardín de						
Buenos	606676	Aires	BERISSO	BERISSO	1923 144 S/N	infantes	Si	5	100	10 NO	No	1
					6 E/ 143 Y 144 S/N							
Buenos	606677	Aires	BERISSO	BERISSO	1923 VILLA	Secundaria	Si	6	60	6 SI	No	1
					MONTEVID EO E/ LONDRES Y							
Buenos	606678	Aires	BERISSO	BERISSO	1923 HAMBURG	Primaria	Si	6	120	12 NO	No	1
					RUTA 15 Y							
Buenos	606679	Aires	BERISSO	BERISSO	1923 74 S/N LOS	Primaria	Si	9	175	20 NO	No	1
					126 (29 y 30 ) 2228							
Buenos	606763	Aires	BERISSO	BERISSO	1923 EL	Secundaria	Si	8	260	25 SI	No	1
					126 ESQ. 29 Y 30							
Buenos	606764	Aires	BERISSO	BERISSO	0 2280 EL	Primaria	Si	8	284	25 NO	No	2
					MONTEVID EO Y 11							
Buenos	606790	Aires	BERISSO	BERISSO	1923 CENTRO	Otro	Si	28	958	100 SI	No	2
					AVENIDA							
Buenos	606796	Aires	BERISSO	BERISSO	1923 60 Y 123	Secundaria	Si	17	600	50 SI	No	2
					164 e/ 26y							
Buenos	606817	Aires	BERISSO	BERISSO	1923 27 VILLA	Secundaria	Si	22	400	20 SI	No	1
					38 (ex 97) y 126 608							
Buenos	606834	Aires	BERISSO	BERISSO	1923 EL	Secundaria	Si	12	350	12 SI	No	1

				26							
				ESQUINA							
606847	Buenos Aires	BERISSO	BERISSO	1923 172	VILLA Secundaria	Si	5	493	20 SI	No	1
606848	Buenos Aires	BERISSO	BERISSO	1923 8 y 158	Secundaria	Si	6	235	20 SI	No	2
607290	Buenos Aires	BERISSO	BERISSO	122 E/ 80 Y	1923 81 S/N	Secundaria	Si	21	503	50 SI	Si
607553	Buenos Aires	BERISSO	BERISSO	1923 74 S/N	LOS Secundaria	Si	8	113	12 SI	Si	1
608163	Buenos Aires	BERISSO	BERISSO	1923 12 Y 169	Secundaria	Si	47	951	100 SI	Si	1
605632	Buenos Aires	BRAGADO	BRAGADO	6640 AZURDUY	Primaria	Si	6	101	10 NO	No	1
605638	Buenos Aires	BRAGADO	BRAGADO	6641 Y RAZZARI	Primaria	Si	6	88	10 NO	No	1
605707	Buenos Aires	BRAGADO	BRAGADO	6640 BUSTO Y	Primaria	Si	12	668	50 NO	No	1
605708	Buenos Aires	BRAGADO	BRAGADO	6640 e/AMEGHI	Primaria	Si	6	118	12 NO	No	1
605709	Buenos Aires	BRAGADO	BRAGADO	6640 DARDO ROCHA Y	Primaria	Si	6	121	12 NO	No	1
606157	Buenos Aires	BRAGADO	BRAGADO	6640 BELGRANO 1200	Secundaria	No	12	707	50 SI	No	2
606158	Buenos Aires	BRAGADO	BRAGADO	6640 ELIZONDO 4325	Secundaria	Si	9	220	10 SI	No	1
606159	Buenos Aires	BRAGADO	BRAGADO	6640 PEDRO R.NUÑEZ	Primaria	Si	18	506	20 NO	No	2
606201	Buenos Aires	BRAGADO	BRAGADO	6640 MITRE 179	Otro	Si	3	1	3 NO	No	1
606274	Buenos Aires	BRAGADO	BRAGADO	6640 SANTA MARIA 507	Secundaria	Si	18	770	100 SI	No	2
606275	Buenos Aires	BRAGADO	BRAGADO	6640 ALICIA M. DE JUSTO	Primaria	Si	11	549	50 NO	No	1
606276	Buenos Aires	BRAGADO	BRAGADO	6640 SAAVEDRA Y ALEM	Primaria	Si	24	608	20 NO	No	2
606277	Buenos Aires	BRAGADO	BRAGADO	6640 12 DE OCTUBRE	Primaria	Si	7	320	25 NO	No	1
606278	Buenos Aires	BRAGADO	BRAGADO	6640 MACAYA Y URQUIZA	Primaria	Si	7	109	12 NO	No	1
606279	Buenos Aires	BRAGADO	BRAGADO	6640 MITRE/BELGRANO Y PELLEGRIN	Primaria	Si	12	90	10 NO	No	2
606902	Buenos Aires	BRAGADO	BRAGADO	6640 CONSTANTINO e/AMEGHI NO Y MORENO	Secundaria	Si	7	166	20 SI	No	1
607612	Buenos Aires	BRAGADO	BRAGADO	6640 CATAMARCA 2050	Secundaria	Si	9	445	50 SI	Si	1
605637	Buenos Aires	BRAGADO	COMODOR O PY	6641 BARALE S/N	Secundaria	Si	6	61	6 SI	No	1
605963	Buenos Aires	BRAGADO	GENERAL O'BRIEN	6646 PATRICIO- Y SAN	Primaria	Si	6	222	20 NO	No	1



				AVELLANE DA Y									
Buenos	605606	Aires	BRAGADO	IRALA	6743	PELLEGRIN	Secundaria	Si	6	50	5 SI	No	1
				San Martin e/San Luis									
Buenos	606660	Aires	BRAGADO	IRALA	6013	y San Juan	Primaria	Si	5	42	5 NO	No	1
Buenos	608547		BRAGADO	LA LIMPIA	6640	ZONA	Secundaria	Si	7	64	10 SI	Si	1
				MAXIMO PARAJE RAUCH									
Buenos	605633	Aires	BRAGADO	FERNANDE Z	6645	NUEVO	Primaria	Si	2	6	2 NO	No	1
				MAXIMO FERNANDE Z									
Buenos	605634	Aires	BRAGADO	Z	6645	PRIMARIA	infantes	Si	2	4	2 NO	No	1
				QUINTANA E/CUADRO S Y MANSILLA.									
Buenos	605631	Aires	BRAGADO	MECHITA	6648	CTEL III	Primaria	Si	6	113	12 NO	No	1
Buenos	605635		BRAGADO	WARNES	6646	SANTA FE	Primaria	Si	6	45	5 NO	No	1
Buenos	605636		BRAGADO	WARNES	6646	SANTA FE	Secundaria	Si	12	39	5 SI	No	1
				emilio trucco y hermanos									
Buenos	605609	Aires	BRANSEN	CORONEL BRANSEN	0	paz	Jardín de infantes	Si	5	8	2 NO	No	1
				MEDALLA MILAGROS A Y									
Buenos	605701	Aires	BRANSEN	CORONEL BRANSEN	1980	BRANSEN	Primaria	Si	6	242	20 NO	No	1
				MEDALLA MILAGROS A Y									
Buenos	605702	Aires	BRANSEN	CORONEL BRANSEN	1980	BRANSEN	Secundaria	Si	6	95	10 SI	No	1
				CUARTEL IX RUTA 2 KM 92 S/N									
Buenos	605983	Aires	BRANSEN	CORONEL BRANSEN	1980	LA	Primaria	Si	10	35	5 NO	No	1
Buenos	605985	Aires	BRANSEN	CORONEL BRANSEN	1980	KM. 92 LA	Jardín de infantes	Si	10	10	2 NO	No	1
				CUARTEL III S/N PARAJE									
Buenos	605987	Aires	BRANSEN	CORONEL BRANSEN	1980	SAMBORO	Primaria	No	2	8	2 NO	No	1
				FUNCIONA EN PP									
Buenos	605988	Aires	BRANSEN	CORONEL BRANSEN	0	Nº16 SAN	Jardín de infantes	Si	2	5	2 NO	No	1
				PASO E/ALBERTI									
Buenos	605989	Aires	BRANSEN	CORONEL BRANSEN	1980	Y LAS	Secundaria	Si	18	830	100 SI	No	2
				RIVADAVIA ESQ. LAS									
Buenos	606019	Aires	BRANSEN	CORONEL BRANSEN	1980	HERAS 306	Secundaria	Si	14	235	10 SI	No	1
				119 e/ 9 y 10 350									
Buenos	606232	Aires	BRANSEN	CORONEL BRANSEN	1980	BARRIO	Secundaria	Si	8	60	6 SI	No	1
Buenos	606233	Aires	BRANSEN	CORONEL BRANSEN	1980	119 y 10	Otro	Si	8	250	25 SI	No	1

				MAGDALE NA FAIT- ESQ.									
Buenos	CORONEL												
606234	Aires	BRANDSEN	BRANDSEN	1980	CASTELLI - VICTOR MANUEL III -ESQ.	Primaria	Si	6	360	20	NO	No	2
Buenos	CORONEL												
606235	Aires	BRANDSEN	BRANDSEN	1980	LAS SAN	Secundaria	Si	6	188	20	SI	No	2
Buenos	CORONEL												
606236	Aires	BRANDSEN	BRANDSEN	1980	MARTIN Y 119 E/ 11 Y	Primaria	Si	12	680	50	NO	No	2
Buenos	CORONEL												
607270	Aires	BRANDSEN	BRANDSEN	1980	12 3421 RUTA 54	Secundaria	Si	32	770	100	SI	Si	1
Buenos	CORONEL												
608394	Aires	BRANDSEN	BRANDSEN	1980	KM 1,5 S/N PARAJE LA GERVACRO TRUCCO E/ CHABAGN	Secundaria	Si	7	67	10	SI	Si	1
Buenos													
606250	Aires	BRANDSEN	GOMEZ	1983	O Y GERVASIO TRUCCO E/ CHABAGN	Primaria	Si	6	148	20	NO	No	1
Buenos													
606251	Aires	BRANDSEN	GOMEZ	1983	O Y TRUCCO E/ E. PAZ Y BARRERA S/N	Secundaria	Si	6	100	10	NO	No	1
Buenos	GOMEZ DE												
605608	Aires	BRANDSEN	LA VEGA	1983	GOMEZ DE JUAN B.	Primaria	Si	5	41	5	NO	No	1
Buenos													
606707	Aires	BRANDSEN	JEPPENER	1986	SARGIOTTI SAN MARTIN	Secundaria	Si	6	350	20	SI	No	1
Buenos													
606708	Aires	BRANDSEN	JEPPENER	1986	ESQ. RUTA 2- SAMBORO	Primaria	Si	12	286	10	NO	No	1
Buenos	LA												
605986	Aires	BRANDSEN	POSADA	1980	MBON RUTA 2 -	Secundaria	Si	10	32	5	NO	No	1
Buenos	SAMBORO												
605984	Aires	BRANDSEN	MBON	1980	KM.92 S/N	Secundaria	No	4	12	2	SI	Si	1
Buenos	CARLOS												
605686	Aires	CASARES	BELLOCQ	6535	12 424 ACC. JULIO	Secundaria	Si	6	68	10	SI	No	1
Buenos	CARLOS	CARLOS											
605685	Aires	CASARES	CASARES	6530	F. RAMOS ARENALES	Secundaria	Si	10	185	10	SI	No	1
Buenos	CARLOS	CARLOS											
605687	Aires	CASARES	CASARES	6530	Y ZAPIOLA STA. ROSA	Primaria	Si	3	85	10	NO	No	1
Buenos	CARLOS	CARLOS											
605688	Aires	CASARES	CASARES	6530	Y Santa Rosa	Primaria	Si	8	25	3	NO	No	1
Buenos	CARLOS	CARLOS											
605689	Aires	CASARES	CASARES	6530	45 9 DE JULIO	Secundaria	Si	8	187	10	SI	No	1
Buenos	CARLOS	CARLOS											
605690	Aires	CASARES	CASARES	6530	408 SOLER E/ YRIGOYEN	Primaria	No	6	100	10	NO	No	1
Buenos	CARLOS	CARLOS											
605691	Aires	CASARES	CASARES	6530	Y MAYA AV. MAYA	Otro	Si	22	413	20	SI	No	2
Buenos	CARLOS	CARLOS											
605972	Aires	CASARES	CASARES	6530	Y C. BORJA	Primaria	Si	20	435	20	NO	No	2

				CECILIA							
605973	Buenos Aires	CARLOS CASARES	CARLOS CASARES	6530 AV.MAYA	Secundaria	Si	24	720	25 SI	No	2
605974	Buenos Aires	CARLOS CASARES	CARLOS CASARES	6530 BORJA Y CECILIA	Otro	Si	24	40	5 SI	No	2
606242	Buenos Aires	CARLOS CASARES	CARLOS CASARES	6530 BROWN Y ALTE	Primaria	Si	9	520	50 NO	No	2
606845	Buenos Aires	CARLOS CASARES	CARLOS CASARES	6530 269 DORREGO	Secundaria	Si	9	205	10 SI	No	2
607146	Buenos Aires	CARLOS CASARES	CARLOS CASARES	6330 CA 186 CATAMAR	Secundaria	No	16	232	25 SI	Si	1
607875	Buenos Aires	CARLOS CASARES	CARLOS CASARES	0 esq. Belgrano	Secundaria	No	7	56	6 SI	Si	1
608383	Buenos Aires	CARLOS CASARES	CARLOS CASARES	6530 BILLAR EL PARAJE EL	Secundaria	Si	6	59	6 SI	Si	1
605970	Buenos Aires	CARLOS CASARES	MAURICIO HIRSCH	6531 6531	Primaria	Si	3	10	2 NO	No	1
605971	Buenos Aires	CARLOS CASARES	MAURICIO HIRSCH	6530 PROV. 50 RUTA	Jardín de	Si	3	8	2 NO	No	1
605682	Buenos Aires	CARLOS CASARES	SMITH	6531 Y SMITH	Primaria	Si	6	72	10 NO	No	1
605683	Buenos Aires	CARLOS CASARES	SMITH	6531 S/N	Secundaria	Si	3	58	6 SI	No	1
605684	Buenos Aires	CARLOS CASARES	SMITH	6531 Y SMITH	Secundaria	Si	18	68	10 NO	No	1
605681	Buenos Aires	CHACABU CO	CHACABU CO	6740 O Y	Primaria	Si	6	127	20 NO	No	1
605831	Buenos Aires	CHACABU CO	CHACABU CO	6740 S Y SAN	Primaria	Si	10	523	50 NO	No	2
605832	Buenos Aires	CHACABU CO	CHACABU CO	6740 S Y SAN	Otro	Si	10	650	50 SI	No	2
605944	Buenos Aires	CHACABU CO	CHACABU CO	6740 S/N LA	Primaria	Si	8	71	10 NO	No	1
605945	Buenos Aires	CHACABU CO	CHACABU CO	6740 (E/ 12 DE	Primaria	Si	3	302	10 NO	No	1
605946	Buenos Aires	CHACABU CO	CHACABU CO	6740 (E/ FEBRERO	Secundaria	Si	3	126	10 NO	No	1
605947	Buenos Aires	CHACABU CO	CHACABU CO	6740 Y MAIPU	Secundaria	Si	10	230	10 SI	No	1
605948	Buenos Aires	CHACABU CO	CHACABU CO	6740 Y CALLAO	Primaria	Si	10	185	10 NO	No	1
606238	Buenos Aires	CHACABU CO	CHACABU CO	6740 TUCUMAN	Primaria	Si	8	398	25 NO	No	2
606438	Buenos Aires	CHACABU CO	CHACABU CO	6740 OLAVARRI	Primaria	Si	12	256	10 NO	No	1
606439	Buenos Aires	CHACABU CO	CHACABU CO	6740 ZAPIOLA	Secundaria	Si	39	1200	150 SI	No	2
606440	Buenos Aires	CHACABU CO	CHACABU CO	6740 ZAPIOLA	Otro	Si	26	220	10 SI	No	2
606441	Buenos Aires	CHACABU CO	CHACABU CO	6740 MORENO	Primaria	Si	36	515	20 NO	No	2
606442	Buenos Aires	CHACABU CO	CHACABU CO	6740 ZAPIOLA	Secundaria	Si	26	608	20 SI	No	2
606443	Buenos Aires	CHACABU CO	CHACABU CO	6740 A S/N	Primaria	Si	6	280	20 NO	No	1

606491	Buenos Aires	CHACABU CO	CHACABU CO	CARLOS PELLEGRIN I Y M	6740	Secundaria	Si	5	45	5 SI	No	1
606492	Buenos Aires	CHACABU CO	CHACABU CO	CARLOS PELLEGRIN I Y M.	6740	Primaria	Si	5	98	10 NO	No	1
606896	Buenos Aires	CHACABU CO	CHACABU CO	BUENOS AIRES E/JUNIN Y DOMINGU	6740	Primaria	Si	6	247	20 NO	No	1
607372	Buenos Aires	CHACABU CO	CHACABU CO	PUEYRRED ON 121	6740	Secundaria	Si	20	477	50 SI	Si	1
605833	Buenos Aires	CHACABU CO	RAWSON	ALEM (E/QUINTA NA Y PELLEGRIN	6734	Secundaria	Si	12	195	10 SI	No	1
605834	Buenos Aires	CHACABU CO	RAWSON	5 entre 8 y 10 S/N	6734	Secundaria	Si	12	46	5 SI	No	1
606464	Buenos Aires	CHACABU CO	RAWSON	GENERAL URQUIZA Y MITRE S/N	6734	Primaria	Si	12	181	6 NO	No	2
605627	Buenos Aires	CHIVILCOY	CHIVILCOY	AVENIDA SOAREZ (E/ FRIAS Y ALVEAR)	6620	Otro	Si	7	400	25 SI	No	2
605639	Buenos Aires	CHIVILCOY	CHIVILCOY	CUARTEL XVI LA	6620	Primaria	Si	2	8	2 NO	No	1
605640	Buenos Aires	CHIVILCOY	CHIVILCOY	Jardin de CUARTEL XVIII LA	6620	infantes	Si	2	2	2 NO	No	1
605647	Buenos Aires	CHIVILCOY	CHIVILCOY	SECCION 2º DE QUINTAS	6620	Primaria	Si	5	36	5 NO	No	1
605653	Buenos Aires	CHIVILCOY	CHIVILCOY	AVDA.MITRE RE 246	6620	Primaria	Si	6	140	20 NO	No	1
605654	Buenos Aires	CHIVILCOY	CHIVILCOY	AV. MITRE J. M. DE	6620	Secundaria	Si	6	152	20 SI	No	1
605655	Buenos Aires	CHIVILCOY	CHIVILCOY	ROSAS Y PIRAN S/N	6620	Primaria	Si	6	74	10 NO	No	1
605699	Buenos Aires	CHIVILCOY	CHIVILCOY	SECC. 2º DE QUINTAS - RUTA 30 Y	6620	Primaria	Si	3	25	3 NO	No	1
605818	Buenos Aires	CHIVILCOY	CHIVILCOY	CALLE 28 S/N LA	6620	Primaria	Si	2	6	2 NO	No	1
605821	Buenos Aires	CHIVILCOY	CHIVILCOY	CUARTEL VIII S/N	6620	Primaria	Si	2	5	2 NO	No	2
605926	Buenos Aires	CHIVILCOY	CHIVILCOY	GRAL PAZ E/ AV. CEBALLOS Y 9 DE	6620	Primaria	Si	10	514	50 NO	No	2
605927	Buenos Aires	CHIVILCOY	CHIVILCOY	CUARTEL IV Y RUTA 51 km 170 S/N CAMPO DE	6620	Primaria	Si	2	3	2 NO	No	1

Buenos			MAESTRO										
605940	Aires	CHIVILCOY	CHIVILCOY	6620	O 60	Primaria	Si	12	157	20	NO	No	1
605941	Aires	CHIVILCOY	CHIVILCOY	6620	MAESTRO ARGENTIN CUARTEL I SECCION 3º	Secundaria	Si	12	271	10	SI	No	1
605942	Aires	CHIVILCOY	CHIVILCOY	6620	QUINTAS CUARTEL V S/N	Primaria	Si	3	30	3	NO	No	1
605994	Aires	CHIVILCOY	CHIVILCOY	6628	EMILIO	Primaria	Si	3	16	2	NO	No	1
605996	Aires	CHIVILCOY	CHIVILCOY	6620	1º	Primaria	Si	2	10	2	NO	No	1
605997	Buenos	CHIVILCOY	CHIVILCOY	6620	Paso 1276	Secundaria	Si	6	23	3	SI	No	1
606112	Aires	CHIVILCOY	CHIVILCOY	6620	PIRAN Y EL GRITO DE ALCORTA S/N SAN BARTOLO	Primaria	Si	6	79	10	NO	No	2
606134	Aires	CHIVILCOY	CHIVILCOY	6620	DE	Secundaria	Si	23	1010	100	SI	No	2
606135	Buenos	CHIVILCOY	CHIVILCOY	6623	EL CIEBO. BALCARCE E/26 Y 28 552	Primaria	Si	3	16	2	NO	No	1
606149	Aires	CHIVILCOY	CHIVILCOY	6620	BARRIO AV.DE TOMASO	Primaria	Si	6	65	10	NO	No	1
606161	Aires	CHIVILCOY	CHIVILCOY	6620	E/568 AV.DE TOMASO	Primaria	Si	6	39	5	NO	No	1
606162	Aires	CHIVILCOY	CHIVILCOY	6620	E/ 578 Y AV.22 DE OCTUBRE E/	Secundaria	Si	6	44	5	SI	No	1
606163	Aires	CHIVILCOY	CHIVILCOY	6620	LAPRIDA Y	Primaria	Si	15	450	20	NO	No	1
606164	Buenos	CHIVILCOY	CHIVILCOY	6620	SAAVEDRA	Otro	Si	15	80	10	NO	No	1
606165	Aires	CHIVILCOY	CHIVILCOY	6620	BASSO DASTUGUE	Secundaria	Si	15	282	10	SI	No	1
606172	Aires	CHIVILCOY	CHIVILCOY	6632	S/N CUARTEL I BENITEZ	Primaria	Si	2	15	2	NO	No	1
606173	Aires	CHIVILCOY	CHIVILCOY	6632	S/N	Jardín de infantes	Si	2	4	2	NO	No	1
606174	Buenos	CHIVILCOY	CHIVILCOY	6620	Cuartel IV CUARTEL VI S/N LA	Primaria	Si	3	6	2	NO	No	1
606175	Aires	CHIVILCOY	CHIVILCOY	6623	CARLOTA	infantes	Si	3	6	2	NO	No	1
606176	Aires	CHIVILCOY	CHIVILCOY	6620	13 Y 28 S/N EL	Primaria	Si	3	24	3	NO	No	1
606182	Aires	CHIVILCOY	CHIVILCOY	6620	cerrillo de la averia e industria	Otro	Si	6	51	5	NO	No	1

			VICENTE LOVEIRA Y N. DE										
Buenos	606183	Aires	CHIVILCOY	CHIVILCOY	6620	JULIO 53	Primaria	Si	6	95	10 NO	No	1
Buenos	606184	Aires	CHIVILCOY	CHIVILCOY	6620	TOMASSO AV. DE	Primaria	Si	9	428	50 NO	No	2
Buenos	606188	Aires	CHIVILCOY	CHIVILCOY	6620	JOSE LEON SUAREZ 25	Secundaria	Si	32	830	50 SI	No	2
Buenos	606189	Aires	CHIVILCOY	CHIVILCOY	6620	AV. JOSE LEON	Otro	Si	32	672	25 SI	No	2
Buenos	606197	Aires	CHIVILCOY	CHIVILCOY	6620	AV. JOSE LEON	Secundaria	Si	6	130	20 SI	No	1
Buenos	606198	Aires	CHIVILCOY	CHIVILCOY	6620	AV. J. L. SUAREZ	Primaria	Si	6	89	10 NO	No	1
Buenos	606199	Aires	CHIVILCOY	CHIVILCOY	6620	REP.DE SIRIA Y	Primaria	Si	3	115	10 NO	No	1
Buenos	606200	Aires	CHIVILCOY	CHIVILCOY	6620	AMEGHIN AVDA. 22	Otro	Si	3	1	3 NO	No	1
Buenos	606249	Aires	CHIVILCOY	CHIVILCOY	6620	DE COLON E/ BOUCHELA RD Y VTE.	Primaria	Si	10	400	50 NO	No	2
Buenos	606389	Aires	CHIVILCOY	CHIVILCOY	6620	LOPEZ 213 AVDA.SAR MIENTO Y CASTELLI	Primaria	Si	8	105	12 NO	No	1
Buenos	606449	Aires	CHIVILCOY	CHIVILCOY	6620	294 L N ALEM	Primaria	Si	9	530	50 NO	No	1
Buenos	606450	Aires	CHIVILCOY	CHIVILCOY	6620	172 AVDA.MIT RE Y BA. OBRERO(C	Primaria	Si	6	300	20 NO	No	1
Buenos	606451	Aires	CHIVILCOY	CHIVILCOY	6620	ALLE 90). Pasaje Fournier (terminal de	Otro	Si	12	431	50 SI	No	1
Buenos	606616	Aires	CHIVILCOY	CHIVILCOY	6620	MORENO Y CASTELLI	Secundaria	Si	14	180	20 SI	No	2
Buenos	606629	Aires	CHIVILCOY	CHIVILCOY	6620	AVDA. CALIXTO	Secundaria	Si	24	502	20 SI	No	2
Buenos	606689	Aires	CHIVILCOY	CHIVILCOY	6620	GRAL. PINTOS Y	Primaria	Si	11	222	10 NO	No	1
Buenos	606706	Aires	CHIVILCOY	CHIVILCOY	6620	ALMAFUE AVENIDA	Secundaria	Si	8	411	25 SI	No	1
Buenos	606897	Aires	CHIVILCOY	CHIVILCOY	6620	DE SAAVEDRA	Secundaria	Si	6	117	12 SI	No	1
Buenos	606917	Aires	CHIVILCOY	CHIVILCOY	6620	7 Angel	Secundaria	Si	7	144	20 SI	No	1
Buenos	607820	Aires	CHIVILCOY	CHIVILCOY	6620	Peñaloza MONTEAG	Secundaria	Si	7	132	20 SI	Si	1

				CARLOS PELLEGRIN									
Buenos	607958	Aires	CHIVILCOY	CHIVILCOY	6620	I Y	Secundaria	Si	23	502	50 SI	Si	1
Buenos	605700	Aires	CHIVILCOY	GOROSTIA	6632	VII S/N	Primaria	Si	2	5	2 NO	No	1
Buenos	606448	Aires	CHIVILCOY	GOROSTIA	6632	LOS PINOS	Primaria	Si	6	44	5 NO	No	1
Buenos	605939	Aires	CHIVILCOY	MOQUEH	6625	LORENZO	Secundaria	Si	6	221	20 SI	No	1
Buenos	606187	Aires	CHIVILCOY	MOQUEH	6625	LORENZO	Secundaria	Si	6	221	20 SI	No	1
Buenos	605648	Aires	CHIVILCOY	PICHEUTA	6620	2º	infantes	Si	5	24	3 NO	No	1
Buenos	606446	Aires	CHIVILCOY	RAMON BIAUS	6627	SAN	Primaria	Si	2	5	2 NO	No	1
Buenos	606447	Aires	CHIVILCOY	RAMON BIAUS	6627	XIII SAN	infantes	Si	2	3	2 NO	No	1
Buenos	606186	Aires	CHIVILCOY	SAN SEBASTIAN	6620	SANTA	Primaria	Si	2	5	2 NO	No	1
Buenos	606885	Aires	ENSENADA	DIQUE 1	1925	126 ESQ 46	Secundaria	Si	6	179	20 SI	No	1
Buenos	605641	Aires	ENSENADA	ENSENADA	1925	ITALIA S/N	Primaria	Si	20	580	20 NO	No	2
Buenos	605642	Aires	ENSENADA	ENSENADA	1925	RTE E	Secundaria	Si	20	295	10 SI	No	2
Buenos	605643	Aires	ENSENADA	ENSENADA	1925	MARTIN Y SAN	Otro	Si	13	534	50 SI	No	1
Buenos	605644	Aires	ENSENADA	ENSENADA	1925	ESQ. CHILE	Primaria	Si	13	678	50 NO	No	1
Buenos	605819	Aires	ENSENADA	ENSENADA	1931	BARRIO EL	Primaria	Si	7	250	25 NO	No	1
Buenos	605898	Aires	ENSENADA	ENSENADA	1925	BARRIO	Primaria	Si	6	112	12 NO	No	1
Buenos	606032	Aires	ENSENADA	ENSENADA	1925	AV.MOSCO	Primaria	Si	6	120	12 NO	No	1
Buenos	606166	Aires	ENSENADA	ENSENADA	1925	SAENZ	Primaria	Si	7	198	10 NO	No	1
Buenos	606167	Aires	ENSENADA	ENSENADA	1925	URE S/N	Primaria	Si	7	378	25 NO	No	1
Buenos	606168	Aires	ENSENADA	ENSENADA	1925	SANTA FE	Primaria	Si	5	106	12 NO	No	1





Buenos Aires	FLORENTI	FLORENTI	AVDA. SAN MARTIN	Secundaria	Si	8	263	25 SI	No	1
606659	NO	NO	19 e/ 24 y							
Buenos Aires	FLORENTI	FLORENTI	6064 28 792	Secundaria	Si	7	320	25 SI	No	2
606890	NO	NO	ZONA							
Buenos Aires	FLORENTI	FLORENTI	6064 RURAL S/N	Secundaria	Si	7	137	20 SI	Si	1
608410	NO	NO	FUNCIONA	Jardín de						
Buenos Aires	FLORENTI	LOS ANDES	6064 EN PP Nº 9	infantes	Si	2	11	2 NO	No	1
605962	NO		ROQUE SAENZ							
Buenos Aires	GENERAL	ARRIBEÑO	6007 PEÑA ESQ.	Primaria	No	4	8	2 NO	No	1
606024	ARENALES	S	MARIANO							
Buenos Aires	GENERAL	ARRIBEÑO	6007 MORENO	Primaria	Si	8	130	20 NO	No	1
606031	ARENALES	S	M.							
Buenos Aires	GENERAL	ARRIBEÑO	6007 Moreno	Secundaria	Si	7	169	20 SI	No	1
606814	ARENALES	S	ALMAFUE RTE Y BORGES							
Buenos Aires	GENERAL	ASCENSIO	6003 S/N	Primaria	Si	4	33	5 NO	No	1
605949	ARENALES	N	ALMAFUE							
Buenos Aires	GENERAL	ASCENSIO	6003 RTE Y	Secundaria	Si	4	13	2 SI	No	1
605950	ARENALES	N	JOSE							
Buenos Aires	GENERAL	ASCENSIO	6003 HERNAND	Primaria	Si	6	168	20 NO	No	1
606025	ARENALES	N	BARTOLO							
Buenos Aires	GENERAL	ASCENSIO	6003 ME MITRE	Secundaria	Si	6	224	20 SI	No	1
606716	ARENALES	N	AV.JOSE HERNAND							
Buenos Aires	GENERAL	ASCENSIO	6003 JULIO Y 25	Secundaria	Si	2	40	5 SI	No	1
606740	ARENALES	N	SANTA FE							
Buenos Aires	GENERAL	FERRE	6027 4	Primaria	Si	7	170	20 NO	No	1
606027	ARENALES	FERRE	SAN LUIS							
Buenos Aires	GENERAL	FERRE	6027 163	Secundaria	Si	6	101	10 SI	No	1
606029	ARENALES	FERRE	9 DE JULIO							
Buenos Aires	GENERAL	GENERAL	6005 14	Primaria	Si	15	427	20 NO	No	2
606026	ARENALES	ARENALES	CASTELLI							
Buenos Aires	GENERAL	GENERAL	0 142	Secundaria	Si	6	44	5 NO	No	1
606028	ARENALES	ARENALES	CHACABU CO Y GRAL.							
Buenos Aires	GENERAL	GENERAL	6005 LOPEZ 105	Secundaria	Si	3	70	10 SI	No	1
606739	ARENALES	ARENALES	Avenida							
Buenos Aires	GENERAL	GENERAL	1741 Colón 112	Secundaria	Si	9	123	20 SI	No	1
606064	LAS HERAS	LAS HERAS	JUEZ DUMONT e/ H.							
Buenos Aires	GENERAL	GENERAL	PORDOMI NGO Y AV.							
606065	LAS HERAS	LAS HERAS	1741 VILLAMAY	Otro	Si	8	1027	25 SI	No	2
Buenos Aires	GENERAL	GENERAL	0 142							
606240	LAS HERAS	LAS HERAS	1741 GRANJA	Primaria	Si	4	30	3 NO	No	1
Buenos Aires	GENERAL	GENERAL	0 142							
606241	LAS HERAS	LAS HERAS	1741 GRANJA	Jardín de	Si	4	4	2 NO	No	1
Buenos Aires	GENERAL	GENERAL	0 142							
606296	LAS HERAS	LAS HERAS	1741 OR Y	Primaria	Si	24	585	20 NO	No	2

Buenos Aires	GENERAL LAS HERAS	GENERAL LAS HERAS	BRUCH y 1741 ALFONSIN	Secundaria	Si	11	590	50 SI	No	1
Buenos Aires	GENERAL LAS HERAS	GENERAL LAS HERAS	NEUQUEN 1741 33	Secundaria	Si	20	427	50 SI	Si	1
Buenos Aires	GENERAL LAS HERAS	VILLARS	BELGRANO ESQ. 1731 FRANCIA	Primaria	Si	11	150	20 NO	No	2
Buenos Aires	GENERAL LAS HERAS	VILLARS	BELGRANO e/ INDEPEND 1741 ENCIA Y	Secundaria	Si	3	177	10 NO	No	1
Buenos Aires	GENERAL PINTO	CNEL.GRA NADA	SAN 6062 MARTIN Y	Secundaria	Si	3	133	10 SI	No	1
Buenos Aires	GENERAL PINTO	CORONEL GRANADA	SAN MARTIN E/ LARIGUEY Y GÜEMES 6062 S/N	Primaria	Si	3	121	10 NO	No	1
Buenos Aires	GENERAL PINTO	GENERAL PINTO	MAXIMO 6050 PAZ 590	Secundaria	Si	7	138	20 SI	No	1
Buenos Aires	GENERAL PINTO	GENERAL PINTO	AV. MITRE 6050 ESQ PEÑA	Otro	Si	18	249	10 SI	No	1
Buenos Aires	GENERAL PINTO	GENERAL PINTO	AV.MITRE 6050 115	Primaria	Si	18	153	20 NO	No	1
Buenos Aires	GENERAL PINTO	GENERAL PINTO	AV. MITRE 6050 115	Secundaria	Si	18	418	20 SI	No	1
Buenos Aires	GENERAL PINTO	GENERAL PINTO	AVENIDA MITRE E/ YRIGOYEN 6050 Y PEÑA	Primaria	Si	12	276	10 NO	No	1
Buenos Aires	GENERAL PINTO	GENERAL PINTO	SAN 6050 MARTIN	Secundaria	Si	12	375	50 NO	No	1
Buenos Aires	GENERAL PINTO	GENERAL PINTO	JUAN MARTINET Y 2 DE ABRIL S/N 6050 BARRIO	Secundaria	Si	9	100	10 SI	No	1
Buenos Aires	GENERAL PINTO	GENERAL PINTO	JUAN MARTINET Y 2 DE ABRIL S/N 6050 BARRIO	Primaria	Si	9	88	10 NO	No	2
Buenos Aires	GENERAL PINTO	GENERAL PINTO	SAN 6050 MARTIN	Secundaria	Si	8	144	20 SI	Si	1
Buenos Aires	GENERAL PINTO	GERMANI A	REPUBLICA ARGENTIN 6053 A 565	Secundaria	Si	10	158	20 SI	No	1
Buenos Aires	GENERAL PINTO	GERMANI A	LAFUENTE GUISSAOL A E/ BS AS 6053 Y ARGENTI	Primaria	Si	4	165	12 NO	No	2
Buenos Aires	GENERAL PINTO	GERMANI A	CUARTEL 6053 VIII	Secundaria	Si	7	72	10 SI	Si	1
Buenos Aires	GENERAL PINTO	IRIARTE	LOS SAUCES 6042 S/N SAN	Primaria	Si	6	80	10 NO	No	1





				OLAVARRI							
		GENERAL			A Y MAR						
Buenos	RODRIGUE MI			DEL PLATA	Jardín de						
605763	Aires	Z	RINCON	0 LA CHOZA	infantes	Si	7	31	5 NO	No	1
				LA							
Buenos	GENERAL LOS			DELFINA							
608426	Aires	VIAMONTE	BOSQUES	0 RUTA	Secundaria	Si	7	120	12 SI	Si	1
Buenos	GENERAL LOS			URUGUAY	Jardín de						
605806	Aires	VIAMONTE	TOLDOS	6015 Y URQUIZA	infantes	Si	27	150	20 NO	No	2
Buenos	GENERAL LOS			URQUIZA							
605807	Aires	VIAMONTE	TOLDOS	6015 553	Otro	Si	27	370	20 SI	No	2
Buenos	GENERAL LOS			URQUIZA							
605808	Aires	VIAMONTE	TOLDOS	6015 553	Secundaria	Si	27	510	20 SI	No	2
Buenos	GENERAL LOS			JUSTO							
605809	Aires	VIAMONTE	TOLDOS	6015 JOSE DE	Primaria	Si	27	296	10 NO	No	2
				SAENZ							
Buenos	GENERAL LOS			PEÑA							
605810	Aires	VIAMONTE	TOLDOS	6015 (ESQ.	Primaria	Si	18	398	20 NO	No	2
				AVELLANE							
				DA (E/							
Buenos	GENERAL LOS			MOLINA Y							
605811	Aires	VIAMONTE	TOLDOS	6015 SARMIENT	Secundaria	Si	14	75	10 SI	No	1
				AVELLANE							
				DA (E/							
Buenos	GENERAL LOS			MOLINA Y							
605812	Aires	VIAMONTE	TOLDOS	6015 SARMIENT	Primaria	Si	14	55	6 NO	No	1
Buenos	GENERAL LOS			ALEM Y							
605813	Aires	VIAMONTE	TOLDOS	6015 BROWN	Primaria	Si	6	107	12 NO	No	1
				AVDA. SAN							
Buenos	GENERAL LOS			MARTIN Y							
607760	Aires	VIAMONTE	TOLDOS	6015 J.	Secundaria	Si	19	359	50 SI	Si	1
				Paraje la							
Buenos	GENERAL LOS			Tribu							
608577	Aires	VIAMONTE	TOLDOS	6015 TRIBU	Secundaria	Si	6	51	5 SI	Si	1
Buenos	GENERAL SAN			SARMIENT							
607761	Aires	VIAMONTE	EMILIO	6017 O Y	Secundaria	Si	1	8	2 SI	Si	1
Buenos	GENERAL			9 entre 2 y							
605955	Aires	VIAMONTE	ZAVALIA	6018 3 S/N	Secundaria	Si	4	24	3 SI	No	1
Buenos	GENERAL			CALLES 9							
605956	Aires	VIAMONTE	ZAVALIA	6018 E/ 2 Y 3	Primaria	Si	3	32	5 NO	No	1
				ARENGREE							
Buenos	ITUZAING	ITUZAING		N ESQ.							
605552	Aires	O	O	1714 RIVADAVIA	Primaria	Si	11	489	50 NO	No	1
				SAN JUSTO							
				E/							
Buenos	ITUZAING	ITUZAING		CERRITO Y							
605569	Aires	O	O	1714 SCHWEITZ	Primaria	Si	12	521	50 NO	No	1
605580	Buenos	ITUZAING	ITUZAING	1714 Haiti 1368	Secundaria	Si	8	215	10 SI	No	1
				BAGNAT							
				E/TERRER							
				O Y							
				POSADAS							
Buenos	ITUZAING	ITUZAING		955							
605581	Aires	O	O	1714 BARRIO	Secundaria	Si	9	145	20 SI	No	2

				BAGNAT E/ TERRERO Y POSADAS 955 BARRIO								
605582	Buenos Aires	ITUZAING O	ITUZAING O	1714 GASTRON DEFILIPPI E/ ORIBEY LAVALLEJA 1410 VILLA	Primaria	Si	10	298	10 NO	No		1
605592	Buenos Aires	ITUZAING O	ITUZAING O	1714 ARIZA CAAGUAZ U ESQ. 24	Primaria	No	18	503	20 NO	No		1
606044	Buenos Aires	ITUZAING O	ITUZAING O	1714 DE VILLEGAS E/ QUIROS Y ESPEJO 1773	Primaria	Si	8	333	25 NO	No		1
606049	Buenos Aires	ITUZAING O	ITUZAING O	1714 BARRIO VILLEGAS E/ QUIROS	Secundaria	Si	11	153	20 SI	No		1
606050	Buenos Aires	ITUZAING O	ITUZAING O	1714 Y ESPEJO	Primaria	Si	11	370	50 NO	No		1
606051	Buenos Aires	ITUZAING	ITUZAING	1714 MUÑIZ	Secundaria	Si	25	870	100 SI	No		1
606052	Buenos Aires	ITUZAING O	ITUZAING O	1714 601 VILLA LEON BLOY Y ESQ.	Secundaria	Si	21	986	100 SI	No		2
606053	Buenos Aires	ITUZAING O	ITUZAING O	1714 FLEMING	Primaria	Si	11	400	50 NO	No		1
606056	Buenos Aires	ITUZAING	ITUZAING	1714 PEREDO BERNASCO NI Y	Secundaria	Si	24	1200	100 SI	No		2
606057	Buenos Aires	ITUZAING O	ITUZAING O	1714 ESPACIO FILIPINAS Y CARDALES S/N VILLA	Secundaria	Si	7	300	25 NO	No		1
606060	Buenos Aires	ITUZAING O	ITUZAING O	1714 UDAONDO	Primaria	No	18	380	20 NO	No		3
606062	Buenos Aires	ITUZAING O	ITUZAING O	1714 ORAN ESQ. LA PIEDAD CASTELAR S/N	Primaria	No	7	140	20 NO	No		1
606066	Buenos Aires	ITUZAING O	ITUZAING O	1714 (ESQ.RIVER RIVERA E/ CASTELAR Y SANTA	Secundaria	Si	7	224	25 SI	No		1
606067	Buenos Aires	ITUZAING O	ITUZAING O	1714 CRUZ 3300 LAHITTE Y ESPACIO	Primaria	Si	13	234	10 NO	No		1
606068	Buenos Aires	ITUZAING O	ITUZAING O	1714 VERDE S/N PATAGONI A E/ TEL- AVIV Y PORTUGAL	Primaria	Si	12	600	50 NO	No		1
606069	Buenos Aires	ITUZAING O	ITUZAING O	1714 2648	Secundaria	Si	6	160	20 SI	No		1

				PATAGONIA E/ TEL AVIV Y								
606070	Buenos Aires	ITUZAINGO	ITUZAINGO	1714 2648	Primaria	Si	15	357	12 NO	No		1
				PORTUGAL LAS HERAS E/								
606081	Buenos Aires	ITUZAINGO	ITUZAINGO	1714 MANSILLA	Primaria	Si	13	645	50 NO	No		2
				VIDELA								
606086	Buenos Aires	ITUZAINGO	ITUZAINGO	1714 ESQ.	Secundaria	Si	15	890	50 SI	No		2
				VIDELA Y								
606087	Buenos Aires	ITUZAINGO	ITUZAINGO	1714 HERTZ	Secundaria	Si	4	250	12 SI	No		2
				HERTZ								
606088	Buenos Aires	ITUZAINGO	ITUZAINGO	1714 HERTZ	Primaria	Si	11	182	6 NO	No		1
				G. MISTRAL								
				ESQ. ANTOFAG								
606089	Buenos Aires	ITUZAINGO	ITUZAINGO	1714 ASTA 993	Primaria	Si	20	495	20 NO	No		1
				PAUL GROUSSAC								
				E/ HAITI Y COLOMBIA								
606090	Buenos Aires	ITUZAINGO	ITUZAINGO	1714 2705	Primaria	Si	20	570	20 NO	No		2
				REPUBLICA NA								
606091	Buenos Aires	ITUZAINGO	ITUZAINGO	1714 SUDAFRIC	Secundaria	Si	20	372	20 SI	No		2
				AVDA. PEREZ								
606771	Buenos Aires	ITUZAINGO	ITUZAINGO	1714 QUINTANA	Primaria	No	11	352	50 NO	No		2
				AVDA. PEREZ								
606772	Buenos Aires	ITUZAINGO	ITUZAINGO	1714 QUINTANA	Secundaria	Si	11	205	10 SI	No		2
				AUSTRIA								
				E/ ALMAGRO								
606792	Buenos Aires	ITUZAINGO	ITUZAINGO	1714 PORTUGAL	Secundaria	Si	6	158	20 SI	No		4
				AUSTRIA								
				E/ ALMAGRO								
606793	Buenos Aires	ITUZAINGO	ITUZAINGO	1714 PORTUGAL	Primaria	Si	6	248	20 NO	No		4
				Y SEG.SOMB								
				RA E/CAMINO								
606833	Buenos Aires	ITUZAINGO	ITUZAINGO	1713 Y Z. DE	Secundaria	Si	5	190	20 SI	No		1
				ORAN ESQ.								
606869	Buenos Aires	ITUZAINGO	ITUZAINGO	1714 LA PIEDAD	Secundaria	Si	6	175	20 SI	No		1
				0 MANSILLA	Otro	Si	3	300	10 NO	No		2
				BLAS								
				PARERA Y								
607916	Buenos Aires	ITUZAINGO	ITUZAINGO	1714 FRAY LUIS	Secundaria	Si	18	409	50 SI	Si		1
				MANSILLA								
607933	Buenos Aires	ITUZAINGO	ITUZAINGO	1714 MANSILLA	Secundaria	Si	33	885	100 SI	Si		1
				VILLA M.								
				CASTRO E/								
606055	Buenos Aires	ITUZAINGO	GOBERNADOR	1714 LA YERRA	Primaria	Si	12	565	50 NO	No		1

Buenos Aires	ITUZAINGO	VILLA GOBERNADOR	DEL CABESTRO	1713 E/	Secundaria	Si	10	185	10 SI	No	1	
Buenos Aires	ITUZAINGO	VILLA GOBERNADOR	DEL CABESTRO	1713 E/	Primaria	Si	10	223	10 NO	No	2	
Buenos Aires	ITUZAINGO	VILLA GOBERNADOR	BERMEJO Y LOS RANQUELES	1714	Secundaria	Si	20	1200	100 SI	No	2	
Buenos Aires	ITUZAINGO	VILLA GOBERNADOR	MANSILLA ESQUINA	0 LA YERRA	Secundaria	Si	11	82	10 NO	No	1	
Buenos Aires	JUNIN	JUNIN	ROQUE VAZQUEZ Y SADI	6000	CARNOT	Otro	Si	6	44	5 NO	No	1
Buenos Aires	JUNIN	JUNIN	RUTA 7 KM 258 (Puente del Inca y las m S/N)	6000	LEBENSOH	Secundaria	Si	3	98	10 SI	No	2
Buenos Aires	JUNIN	JUNIN	LEBENSOH	6000	N 126	Secundaria	Si	7	139	20 SI	Si	1
Buenos Aires	JUNIN	JUNIN	LEBENSOH	6000	N 125	Secundaria	Si	28	661	100 SI	Si	1
Buenos Aires	JUNIN	JUNIN	ruta 188 y Av Rampel	6000	RUTA 36	Secundaria	Si	7	79	10 SI	Si	1
Buenos Aires	LA PLATA	ABASTO	RUTA 36	1903	KM 54 S/N	Secundaria	Si	10	150	20 SI	No	1
Buenos Aires	LA PLATA	ABASTO	RUTA 36 Y	1903	529 S/N	Primaria	No	10	270	10 NO	No	1
Buenos Aires	LA PLATA	ABASTO	236 (E/ 496 Y 498)	1903	KM. 52 S/N	Secundaria	Si	11	179	20 SI	No	1
Buenos Aires	LA PLATA	ABASTO	RUTA 2	1903	KM. 52 S/N	Primaria	No	6	186	20 NO	No	1
Buenos Aires	LA PLATA	ABASTO	RUTA 2	1900	208 y 519	Secundaria	Si	13	697	50 SI	No	1
Buenos Aires	LA PLATA	ABASTO	RUTA 2	0	520 Y 224	Secundaria	Si	15	31	5 NO	No	2
Buenos Aires	LA PLATA	ABASTO	RUTA 2	0	520 Y 226	Secundaria	Si	15	59	6 NO	No	2
Buenos Aires	LA PLATA	ABASTO	RUTA 2	0	520 Y 226	Secundaria	Si	15	6	2 NO	No	2
Buenos Aires	LA PLATA	ABASTO	RUTA 2	0	520 Y 224	Secundaria	Si	15	33	5 NO	No	2
Buenos Aires	LA PLATA	ABASTO	RUTA 2	0	520 Y 222	Secundaria	Si	15	24	3 NO	No	2
Buenos Aires	LA PLATA	ABASTO	RUTA 36 km 49,5	1903	S/N SAN ANGEL	Secundaria	Si	20	476	50 SI	Si	1
Buenos Aires	LA PLATA	ETCHEVER ANGEL	ETCHEVER ANGEL	1901	208 S/N	Primaria	Si	14	530	50 NO	No	1
Buenos Aires	LA PLATA	RY	ETCHEVER S/N	1901	ESQUINA	Primaria	Si	10	702	50 NO	No	1
Buenos Aires	LA PLATA	ETCHEVER	ANGEL	1901	238 S/N	Secundaria	Si	8	540	25 SI	No	1



606386	Buenos Aires	LA PLATA	ARANA	639 E/ 131 Jardín de	Si	10	50	5 NO	No	1
606332	Buenos Aires	LA PLATA	ARTURO	1901 Y 131 BIS	Si	10	515	50 NO	No	1
605746	Buenos Aires	LA PLATA	SEGUI	144 e/ 414	Si	24	560	20 NO	No	1
605770	Buenos Aires	LA PLATA	City Bell	1895 y 415 S/N	Si	9	355	50 SI	No	1
605771	Buenos Aires	LA PLATA	City Bell	14/ 467 y	Si	9	100	10 NO	No	1
605772	Buenos Aires	LA PLATA	City Bell	1896 471 S/N	Si	6	302	20 NO	No	1
605773	Buenos Aires	LA PLATA	City Bell	1896 452 Y 26	Si	6	150	20 NO	No	1
605922	Buenos Aires	LA PLATA	City Bell	1896 471 E/ 19 Y	Si	9	435	50 NO	No	1
605923	Buenos Aires	LA PLATA	City Bell	28 E/ 471 Y	Si	6	169	20 NO	No	1
605924	Buenos Aires	LA PLATA	City Bell	1896 472. S/N	No	6	125	20 NO	No	1
605925	Buenos Aires	LA PLATA	City Bell	443 E/ CNO. BELGRANO	Si	7	117	12 SI	No	1
606348	Buenos Aires	LA PLATA	City Bell	1896 Y 24 S/N	Si	6	121	12 NO	No	1
606844	Buenos Aires	LA PLATA	City Bell	144 E/ 467 Y 454. S/N	Si	6	155	20 SI	No	1
606842	Buenos Aires	LA PLATA	COLONIA	1896 LOS	Si	9	393	50 SI	No	1
605776	Buenos Aires	LA PLATA	URQUIZA	461 B E/ 14C Y 15	No	6	88	10 NO	No	1
606092	Buenos Aires	LA PLATA	IGNACIO	461 B E/ 14 C Y 15. S/N	Si	8	318	25 NO	No	1
606093	Buenos Aires	LA PLATA	JOAQUIN	1896 BARRIO	Si	10	160	20 SI	No	2
606094	Buenos Aires	LA PLATA	GORINA	7 BIS E/ 474 Y 475 S/N	Si	9	290	50 NO	No	1
606339	Buenos Aires	LA PLATA	HERNAND	1896 BARRIO	Si	12	329	12 NO	No	2
606340	Buenos Aires	LA PLATA	JOSE	1896 28 y 471	Si	12	150	20 SI	No	2
606096	Buenos Aires	LA PLATA	HERNAND	492 E/ 178	No	24	1048	100 NO	No	2
606097	Buenos Aires	LA PLATA	CUMBRE	1903 Y 186 S/N	Si	24	264	10 SI	No	2
605584	Buenos Aires	LA PLATA	LA PLATA	1909 696 Y 697	Si	8	241	25 NO	No	1
605597	Buenos Aires	LA PLATA	LA PLATA	505 E/157 Y 158 S/N	Si	8	386	25 NO	No	1
605601	Buenos Aires	LA PLATA	LA PLATA	1900 SAN	Si	41	250	10 SI	No	2
				508 E/157 Y 158 S/N	Si					
				1902 SAN	Si					
				1897 6 Y 485	Si					
				510 Y 132	Si					
				1903 BIS S/N	Si					
				510 Y 132	Si					
				1903 BIS S/N	No					
				16 E/	No					
				1900 DIAG. 73 Y	No					
				16 E/	No					
				1900 DIAG. 73 Y	Si					
				1900 49 Y 23	Si					
				DIAG 79	Si					
				1900 ESQ. 115	Si					
				DIAGONAL	Si					
				1900 78 (E/ 4 Y	Si					

Buenos			DIAGONAL								
605602	Aires	LA PLATA	LA PLATA	1900 78 E/4 Y 5	Secundaria	Si	37	86	10 SI	No	2
Buenos			DIAGONAL								
605603	Aires	LA PLATA	LA PLATA	1900 78 E/4 Y 5	Primaria	No	31	741	25 NO	No	2
Buenos			DIAGONAL								
605604	Aires	LA PLATA	LA PLATA	1900 78 E/4 Y 5	Secundaria	Si	37	830	50 SI	No	2
Buenos			5 (ESQ. 58)	Jardín de							
605605	Aires	LA PLATA	LA PLATA	1900 493	infantes	Si	41	214	10 NO	No	2
Buenos			116 CASI								
605720	Aires	LA PLATA	LA PLATA	1900 68 1727	Secundaria	Si	6	283	20 SI	No	2
Buenos			68 E/ 115 Y								
605721	Aires	LA PLATA	LA PLATA	1900 116 200	Primaria	Si	19	564	20 NO	No	2
Buenos			526 BIS Y								
605725	Aires	LA PLATA	LA PLATA	1900 16. S/N	Secundaria	Si	11	97	10 SI	No	1
605726	Buenos	LA PLATA	LA PLATA	1900 527 Y 16	Primaria	Si	6	270	20 NO	No	1
Buenos			17 E/ 35 Y								
605727	Aires	LA PLATA	LA PLATA	1900 36 170	Primaria	Si	11	332	50 NO	No	1
605728	Buenos	LA PLATA	LA PLATA	1900 8 ESQ. 38	Primaria	Si	12	600	50 NO	No	2
Buenos			PLAZA								
Buenos			ADOLFO								
605729	Aires	LA PLATA	LA PLATA	1900 ALSINA (E/	Primaria	Si	12	588	50 NO	No	2
605730	Buenos	LA PLATA	LA PLATA	1900 7 (ESQ. 32)	Primaria	Si	10	420	50 NO	No	1
605736	Buenos	LA PLATA	LA PLATA	1900 4 E/ 62 Y	Primaria	Si	10	519	50 NO	No	1
Buenos			DIAG. 74								
605739	Aires	LA PLATA	LA PLATA	1900 (E/ 57 Y	Secundaria	Si	37	295	10 SI	No	1
Buenos			DIAGONAL	Jardín de							
605740	Aires	LA PLATA	LA PLATA	1900 74 ESQ. 57	infantes	No	37	266	10 NO	No	1
Buenos			DIAG. 74								
605741	Aires	LA PLATA	LA PLATA	1900 (E/ 57 Y	Primaria	No	13	750	50 NO	No	1
Buenos			51 E/14 Y								
605742	Aires	LA PLATA	LA PLATA	1900 15 975	Primaria	Si	44	867	50 NO	No	4
Buenos			51 E/14 Y	Jardín de							
605743	Aires	LA PLATA	LA PLATA	1900 15 975	infantes	Si	46	500	20 NO	No	3
Buenos			51 E/ 14 Y								
605744	Aires	LA PLATA	LA PLATA	1900 15 975	Secundaria	No	46	2000	150 SI	No	3
Buenos			51 (E/ 14 Y								
605745	Aires	LA PLATA	LA PLATA	1900 15) 975	Otro	Si	46	850	50 SI	No	3
605747	Buenos	LA PLATA	LA PLATA	1900 67 Y 8 635	Primaria	Si	7	402	25 NO	No	2
605748	Buenos	LA PLATA	LA PLATA	1900 67 E/ 7 Y 8	Secundaria	Si	10	69	10 NO	No	2
Buenos			520 E/ 138								
Buenos			Y 139 S/N								
605766	Aires	LA PLATA	LA PLATA	1901 LA GRANJA	Primaria	No	18	1141	100 NO	No	1
Buenos			132 E/39 Y								
Buenos			40 371								
605767	Aires	LA PLATA	LA PLATA	1900 SAN	Secundaria	Si	6	79	10 SI	No	1
Buenos			140 E/ 49 Y								
Buenos			50 S/N								
605768	Aires	LA PLATA	LA PLATA	1900 BARRIO	Primaria	Si	9	472	50 NO	No	2
Buenos			81 esq. 19								
Buenos			1228								
605769	Aires	LA PLATA	LA PLATA	1900 ALTOS DE	Secundaria	Si	15	282	10 SI	No	4
605781	Buenos	LA PLATA	LA PLATA	1900 44 Y 155	Secundaria	Si	18	287	10 SI	No	1
605782	Buenos	LA PLATA	LA PLATA	1900 44 Y 155	Primaria	No	18	700	100 NO	No	1
Buenos			43 E/ 139 Y								
Buenos			140 2222								
605783	Aires	LA PLATA	LA PLATA	1900 SAN	Secundaria	Si	5	122	12 SI	No	1

				140 E/ 43 Y							
	Buenos			44 S/N							
605786	Aires	LA PLATA	LA PLATA	1900 SAN	Secundaria	Si	10	188	10 SI	No	2
				140 E/ 43 Y							
	Buenos			44 S/N							
605787	Aires	LA PLATA	LA PLATA	1900 SAN	Primaria	Si	10	224	10 NO	No	2
				RUTA							
	Buenos			NAC.6 Y							
605980	Aires	LA PLATA	LA PLATA	1900 RUTA 53	Secundaria	Si	7	77	10 SI	No	1
				RUTA							
	Buenos			NAC.6 Y							
605981	Aires	LA PLATA	LA PLATA	1900 RUTA 53	Primaria	Si	4	84	10 NO	No	1
				RUTA 6 Y							
	Buenos			RUTA 53	Jardín de						
605982	Aires	LA PLATA	LA PLATA	0 HARAS LOS	infantes	Si	4	22	3 NO	No	1
				PLAZA							
	Buenos			MAXIMO							
606114	Aires	LA PLATA	LA PLATA	1900 PAZ E/ 60	Secundaria	Si	19	1000	100 SI	No	2
				122 E/ 603							
	Buenos			Y 604							
606115	Aires	LA PLATA	LA PLATA	1900 VILLA	Primaria	Si	8	430	25 NO	No	2
				117 E/ 40 Y							
	Buenos			41 427							
606117	Aires	LA PLATA	LA PLATA	1900 BARRIO	Primaria	Si	9	145	20 NO	No	2
606118	Buenos	LA PLATA	LA PLATA	1900 35 esq 4	Secundaria	Si	23	800	100 SI	No	2
				117 ENTRE							
606119	Aires	LA PLATA	LA PLATA	0 40 Y 41 30	Secundaria	Si	9	90	10 SI	No	2
606123	Buenos	LA PLATA	LA PLATA	1900 58 e/8 y 9	Otro	Si	35	300	10 SI	No	2
606124	Buenos	LA PLATA	LA PLATA	1900 58 e/8 y 9	Secundaria	Si	35	1193	150 SI	No	2
				526 Y 24							
606227	Aires	LA PLATA	LA PLATA	1900 S/N EL	Secundaria	Si	19	136	20 SI	No	2
606237	Buenos	LA PLATA	LA PLATA	1900 12 Y 523	Otro	Si	40	1800	150 SI	No	3
				calle 116							
606264	Aires	LA PLATA	LA PLATA	1900 esq. 69	Secundaria	Si	8	583	25 SI	No	2
				1 (E/ 57 Y							
606271	Aires	LA PLATA	LA PLATA	1900 58) 1220	Secundaria	Si	14	282	50 SI	Si	1
606272	Buenos	LA PLATA	LA PLATA	1901 197 e/149	Secundaria	Si	9	375	50 NO	No	1
				38 Y 9 696							
606305	Aires	LA PLATA	LA PLATA	1900 centro	Secundaria	Si	24	950	100 SI	No	3
				120y 523							
	Buenos			yy BARRIO	Jardín de						
606314	Aires	LA PLATA	LA PLATA	0 LA	infantes	Si	22	200	10 NO	No	2
606315	Buenos	LA PLATA	LA PLATA	1900 8 Y 57	Primaria	Si	12	758	50 NO	No	2
606316	Buenos	LA PLATA	LA PLATA	1900 58 E/8 Y 9	Primaria	Si	35	578	20 NO	No	2
				116 E/ 71 Y							
606318	Aires	LA PLATA	LA PLATA	1900 72 S/N	Secundaria	Si	13	279	10 SI	No	1
				42 E/ 12 Y							
606320	Aires	LA PLATA	LA PLATA	1900 13 S/N	Primaria	Si	7	150	20 NO	No	1
606321	Buenos	LA PLATA	LA PLATA	1900 42 y 13	Secundaria	Si	7	57	6 SI	No	1
				42 E/ 12 Y							
606322	Aires	LA PLATA	LA PLATA	1900 13 S/N	Secundaria	Si	7	112	12 SI	No	1
				35 E/ 16 Y							
606323	Aires	LA PLATA	LA PLATA	1900 17 1078	Secundaria	Si	14	766	50 SI	No	2
				142 E/ 70 Y							
606331	Aires	LA PLATA	LA PLATA	1900 71 S/N	Primaria	Si	11	630	50 NO	No	1
606334	Buenos	LA PLATA	LA PLATA	1900 2 E/ 44 Y	Primaria	Si	7	370	25 NO	No	2

606335	Buenos Aires	LA PLATA	LA PLATA	1900 48 E/ 9 Y 28 E/ 46 Y	Secundaria	Si	30	850	50 SI	No	1
606336	Buenos Aires	LA PLATA	LA PLATA	1900 47 728 4 ENTRE	Primaria	No	12	600	50 NO	No	2
606338	Buenos Aires	LA PLATA	LA PLATA	1900 62 Y 63	Secundaria	Si	15	700	50 SI	No	1
606341	Buenos Aires	LA PLATA	LA PLATA	1900 7 E/ 75 Y 29 E/ 57 y	Primaria	No	13	718	50 NO	No	1
606342	Buenos Aires	LA PLATA	LA PLATA	1900 58 S/N	Secundaria	Si	10	157	20 SI	No	1
606344	Buenos Aires	LA PLATA	LA PLATA	1900 46 e/ 2 y 3 33	Secundaria	No	26	1196	100 SI	No	2
606345	Buenos Aires	LA PLATA	LA PLATA	1900 ESQUINA 2 12 E/ 68 Y	Secundaria	Si	15	170	20 SI	No	3
606346	Buenos Aires	LA PLATA	LA PLATA	1900 69. S/N 131 E/ 77 Y	Primaria	Si	16	625	50 NO	No	1
606347	Buenos Aires	LA PLATA	LA PLATA	1900 78 2225	Primaria	Si	12	621	50 NO	No	1
606350	Buenos Aires	LA PLATA	LA PLATA	1900 22 1338	Primaria	Si	24	674	25 NO	No	1
606351	Buenos Aires	LA PLATA	LA PLATA	1900 18 y 71	Secundaria	Si	30	333	12 SI	No	2
606352	Buenos Aires	LA PLATA	LA PLATA	1900 71 Y 18 37 E/120 Y 121 70	Primaria	Si	17	640	50 NO	No	2
606370	Buenos Aires	LA PLATA	LA PLATA	1900 Barrio 4 E/ 611 Y 612 S/N	Secundaria	Si	6	124	20 SI	No	2
606377	Buenos Aires	LA PLATA	LA PLATA	1900 BARRIO 4 E/ 611 Y 612 S/N	Secundaria	No	15	185	10 SI	No	2
606378	Buenos Aires	LA PLATA	LA PLATA	1900 BARRIO 20 Y 84 S/N ALTOS	Primaria	Si	15	452	50 NO	No	2
606379	Buenos Aires	LA PLATA	LA PLATA	1900 DE SAN 137 Y 86	Primaria	Si	10	400	50 NO	No	1
606380	Buenos Aires	LA PLATA	LA PLATA	1900 S/N 137 Y 86	Primaria	Si	6	325	20 NO	No	1
606381	Buenos Aires	LA PLATA	LA PLATA	1900 S/N 131 Y 642 ESTACION ARANA	Secundaria	Si	6	40	5 SI	No	1
606384	Buenos Aires	LA PLATA	LA PLATA	1909 S/N 131 Y 642	Secundaria	Si	10	163	20 SI	No	1
606385	Buenos Aires	LA PLATA	LA PLATA	1909 S/N 139 E/ 33 Y	Primaria	Si	10	268	10 NO	No	1
606390	Buenos Aires	LA PLATA	LA PLATA	1900 34 S/N 138 E/ 33 Y	Primaria	No	16	605	50 NO	No	2
606391	Buenos Aires	LA PLATA	LA PLATA	1900 34 S/N 6 (E/ 72 Y	Secundaria	Si	16	280	10 SI	No	2
606392	Buenos Aires	LA PLATA	LA PLATA	1900 73) S/N 6 (E/ 72 Y 73) S/N	Primaria	Si	23	557	20 NO	No	1
606393	Buenos Aires	LA PLATA	LA PLATA	1900 VILLA 81 Y 116 S/N	Secundaria	Si	13	375	20 SI	No	1
606394	Buenos Aires	LA PLATA	LA PLATA	1900 BARRIO 82 Y 116 S/N	Secundaria	Si	10	192	10 SI	No	1
606395	Buenos Aires	LA PLATA	LA PLATA	1900 BARRIO	Primaria	Si	10	343	50 NO	No	1

	Buenos			36 E/ 120 Y							
606396	Aires	LA PLATA	LA PLATA	1900 121 41	Primaria	No	7	185	10 NO	No	1
606613	Buenos	LA PLATA	LA PLATA	1900 54 E/ 7 Y 8	Otro	No	8	800	25 SI	No	1
	Buenos			41 e/22 y							
606673	Aires	LA PLATA	LA PLATA	1900 23 S/N	Secundaria	Si	11	504	50 SI	No	2
606674	Buenos	LA PLATA	LA PLATA	1900 41 Y 22	Primaria	Si	15	798	50 NO	No	2
	Buenos			CALLE 58							
606680	Aires	LA PLATA	LA PLATA	1900 E/144 Y	Secundaria	Si	13	306	10 SI	No	1
606681	Buenos	LA PLATA	LA PLATA	1900 146 Y 58	Primaria	Si	13	533	50 NO	No	1
	Buenos			62 E/ 139 Y							
606682	Aires	LA PLATA	LA PLATA	1900 140 S/N	Primaria	Si	21	1200	100 NO	No	2
606684	Buenos	LA PLATA	LA PLATA	1900 66 Y 153	Primaria	Si	9	450	50 NO	No	1
	Buenos			1 BIS E/ BOULEVAR	Jardín de						
606734	Aires	LA PLATA	LA PLATA	1900 1 Y 2	infantes	Si	13	75	10 NO	No	1
	Buenos			1 BIS E/ BOULEVAR							
606735	Aires	LA PLATA	LA PLATA	0 BARRIO	Secundaria	Si	13	99	10 NO	No	1
	Buenos			D 2 Y 3							
606736	Aires	LA PLATA	LA PLATA	0 ARD 2 Y 3	Primaria	No	13	250	10 SI	No	1
	Buenos			E/BOULEB							
606738	Aires	LA PLATA	LA PLATA	1900 12 829	Secundaria	Si	14	142	20 SI	No	2
606750	Buenos	LA PLATA	LA PLATA	1900 AV. 51 419	Otro	Si	4	600	12 SI	No	2
	Buenos			122 E/ 603							
606769	Aires	LA PLATA	LA PLATA	1900 VILLA	Secundaria	Si	11	324	12 SI	No	2
	Buenos			Y 604							
606770	Aires	LA PLATA	LA PLATA	1900 VILLA	Otro	Si	11	36	5 NO	No	2
	Buenos			170 ESQ.							
606779	Aires	LA PLATA	LA PLATA	1900 S/N EL	Primaria	Si	18	530	20 NO	No	1
	Buenos			43 y 44.							
606786	Aires	LA PLATA	LA PLATA	1900 72 1911	Secundaria	Si	6	152	20 SI	No	1
	Buenos			8 E/ 71 y							
606789	Aires	LA PLATA	LA PLATA	1900 y 41 434	Otro	Si	9	400	50 SI	No	2
	Buenos			17 n e/ 40							
606820	Aires	LA PLATA	LA PLATA	1900 78 2225	Secundaria	Si	5	300	20 SI	No	1
606821	Buenos	LA PLATA	LA PLATA	1900 20 y 54	Secundaria	Si	4	160	12 SI	No	2
	Buenos			7 Y 643							
606839	Aires	LA PLATA	LA PLATA	1900 GARIBALDI	Secundaria	Si	5	175	20 SI	No	1
	Buenos			S/N VILLA							
606907	Aires	LA PLATA	LA PLATA	1900 28 S/N	Secundaria	Si	6	340	20 SI	No	1
606919	Buenos	LA PLATA	LA PLATA	1900 55 930	Otro	Si	30	470	20 NO	No	6
	Buenos			44 E/ 133 Y							
606922	Aires	LA PLATA	LA PLATA	0 135 2000	Otro	Si	8	690	25 NO	No	1
606925	Buenos	LA PLATA	LA PLATA	1900 4 962	Secundaria	No	11	120	12 NO	No	1
606929	Buenos	LA PLATA	LA PLATA	1900 48 802	Otro	Si	4	100	10 NO	No	2
	Buenos			64 e/ 10 y							
606930	Aires	LA PLATA	LA PLATA	1900 11 774	Otro	Si	4	120	12 NO	No	2
606933	Buenos	LA PLATA	LA PLATA	0 54 646	Secundaria	Si	8	139	20 NO	No	2
607300	Buenos	LA PLATA	LA PLATA	1900 42 678	Secundaria	Si	13	223	25 SI	Si	1

	Buenos			76 E/ 7 Y 8							
607301	Aires	LA PLATA	LA PLATA	1900 611 VILLA	Secundaria	Si	61	722	100 SI	Si	1
607467	Buenos	LA PLATA	LA PLATA	1900 7 Y 33 S/N	Secundaria	Si	28	586	100 SI	Si	1
608022	Buenos	LA PLATA	LA PLATA	1900 1 y 46 691	Secundaria	No	17	326	50 SI	Si	1
	Buenos		LISANDRO	197 (E/ 46							
605600	Aires	LA PLATA	OLMOS	1901 Y 47) S/N	Primaria	Si	16	971	50 NO	No	2
	Buenos		LOS	140 E/ 62 Y							
606343	Aires	LA PLATA	HORNOS	1900 63 S/N	Secundaria	Si	22	1470	100 SI	No	3
	Buenos		LOS	185 Y 78							
606382	Aires	LA PLATA	HORNOS	1900 S/N LAS	Secundaria	Si	20	360	12 SI	No	1
	Buenos		LOS	185 Y 78							
606383	Aires	LA PLATA	HORNOS	1900 S/N LAS	Primaria	Si	11	611	50 NO	No	1
	Buenos		LOS	143 E/65 Y							
606683	Aires	LA PLATA	HORNOS	1900 66 S/N	Secundaria	Si	9	224	10 SI	No	1
606685	Buenos	LA PLATA	LOS	1900 66 Y 153	Otro	Si	9	344	50 NO	No	1
607304	Buenos	LA PLATA	LOS	1900 63 Y 139	Secundaria	Si	33	581	100 SI	Si	1
	Buenos		MANUEL	495 E/ 14 Y	Jardín de						
605737	Aires	LA PLATA	B. GONNET	1897 14 BIS S/N	infantes	Si	5	161	20 SI	No	1
	Buenos		MANUEL	16 E/ 500 Y							
605738	Aires	LA PLATA	B. GONNET	1897 501 S/N	Primaria	Si	12	629	50 NO	No	1
	Buenos		MANUEL	11 Y 491							
	Buenos		MANUEL	S/N VILLA							
605749	Aires	LA PLATA	B. GONNET	1897 CASTELLS	Primaria	Si	6	93	10 NO	No	1
	Buenos		MANUEL	11 Y 491							
605750	Aires	LA PLATA	B. GONNET	0 S/N	Secundaria	Si	6	134	20 SI	No	1
	Buenos		MANUEL	487 E/ 18 Y							
605751	Aires	LA PLATA	B. GONNET	1897 19 3006	Secundaria	Si	22	249	10 SI	No	1
	Buenos		MANUEL	18 E/ 487 Y	Jardín de						
605752	Aires	LA PLATA	B. GONNET	1897 488 4440	infantes	Si	22	305	10 NO	No	1
	Buenos		MANUEL	18 E/ 487 Y							
605753	Aires	LA PLATA	B. GONNET	1897 488 S/N	Primaria	Si	22	527	20 NO	No	1
	Buenos		MANUEL	495 ESQ.							
605754	Aires	LA PLATA	B. GONNET	1897 25 3006	Primaria	Si	9	340	50 NO	No	1
	Buenos		MANUEL	495 ESQ.							
606841	Aires	LA PLATA	B. GONNET	1897 25 3006	Secundaria	Si	6	275	20 SI	No	2
	Buenos		MELCHOR	173 Y 517							
605731	Aires	LA PLATA	ROMERO	1903 S/N	Primaria	Si	12	771	50 NO	No	1
	Buenos		MELCHOR	173 E/ 521							
605732	Aires	LA PLATA	ROMERO	1903 Y 522 1035	Secundaria	Si	8	149	20 SI	No	1
	Buenos		MELCHOR	492 Y 186							
	Buenos		MELCHOR	S/N							
605733	Aires	LA PLATA	ROMERO	1903 COLONIA	Primaria	Si	17	620	50 NO	No	1
	Buenos		MELCHOR	524 Y 158							
	Buenos		MELCHOR	S/N							
605734	Aires	LA PLATA	ROMERO	1903 BARRIO	Secundaria	Si	11	190	10 SI	No	1
	Buenos		MELCHOR	524 Y 158							
	Buenos		MELCHOR	S/N							
605735	Aires	LA PLATA	ROMERO	1903 BARRIO	Primaria	Si	11	470	50 NO	No	1
	Buenos		MELCHOR	161 E/ 514							
606742	Aires	LA PLATA	ROMERO	1907 Y 515 S/N	Secundaria	Si	7	70	10 SI	No	1
	Buenos		MELCHOR	517 e/ 173							
606908	Aires	LA PLATA	ROMERO	1903 Y 174 S/N	Secundaria	Si	10	311	50 SI	No	2
	Buenos		MELCHOR	AVDA. 173							
607332	Aires	LA PLATA	ROMERO	1903 E/ 517 Y	Secundaria	Si	22	442	50 SI	Si	1
	Buenos		MELCHOR	52 E/ 207 Y							
606329	Aires	LA PLATA	OLMOS	1901 208 S/N	Secundaria	Si	11	173	20 SI	No	1

606374	Buenos	LA PLATA	POBLET	1905 RUTA 36 RUTA 36 KM 78 EN	Primaria	Si	11	180	20 NO	No	1
606375	Buenos Aires	LA PLATA	POBLET	1905 PRIMARIA RUTA 36	Jardín de infantes	Si	11	66	10 NO	No	1
606376	Aires	LA PLATA	POBLET	0 KM. 67	Secundaria	Si	11	150	20 SI	No	1
606310	Buenos	LA PLATA	RINGUELE	1901 2 BIS Y 515	Primaria	Si	7	115	12 NO	No	2
606311	Buenos Aires		RINGUELE	2 BIS Y 515							
606311	Aires	LA PLATA	T	1901 bis S/N	Secundaria	Si	10	104	12 SI	No	1
606325	Buenos Aires		RINGUELE	520 E/ 5 Y							
606325	Aires	LA PLATA	T	1901 5 BIS S/N CAMINO CENTENAR IO 13 E/ 511 Y 512	Primaria	No	8	326	25 NO	No	1
606840	Buenos Aires		RINGUELE	S/N							
606840	Aires	LA PLATA	T	1901 acurtoy65	Secundaria	Si	6	148	20 SI	No	1
605723	Buenos	LA PLATA	TOLOSA	1900 25 E/ 526 Y 3 E/ 527 Y	Primaria	Si	11	567	50 NO	No	2
605724	Buenos Aires		TOLOSA	1900 528 436	Primaria	Si	6	305	20 NO	No	2
606228	Buenos	LA PLATA	TOLOSA	1900 25 E/ 526 Y 15 E/ 521 Y	Secundaria	Si	19	170	20 SI	No	2
606229	Buenos Aires		TOLOSA	1900 522 S/N 118 E/522 Y 523 859	Secundaria	Si	19	178	20 SI	No	2
606312	Buenos Aires		TOLOSA	1900 El 120 E/523	Primaria	Si	22	167	20 NO	No	2
606313	Buenos Aires		TOLOSA	1900 Y 524 847 531 E/ 115	Secundaria	Si	22	349	12 SI	No	2
606324	Buenos Aires		TOLOSA	1900 Y 115 BIS 115 BIS E/	Secundaria	Si	8	300	25 SI	No	2
606326	Buenos Aires		TOLOSA	1900 530 Y 531	Primaria	No	8	304	25 NO	No	2
606737	Buenos	LA PLATA	TOLOSA	1900 526 Y 25 526 E/ 7 Y	Secundaria	Si	15	240	10 SI	No	1
608010	Buenos Aires		TOLOSA	1900 8 1264	Secundaria	Si	43	869	100 SI	Si	1
605594	Buenos	LA PLATA	VILLA	1894 421 esq.3 3 E/ 421 Y	Secundaria	Si	11	212	10 SI	No	1
605595	Buenos Aires		VILLA	1894 422. s/n	Primaria	Si	11	450	50 NO	No	1
605596	Buenos	LA PLATA	VILLA	1894 423 E/ 6 Y Diagonal 427 e	Primaria	No	6	180	20 NO	No	1
605607	Buenos Aires		VILLA	diagonal 3							
605607	Aires	LA PLATA	ELISA	1894 y Diagonal	Secundaria	Si	11	178	20 SI	No	1
606116	Buenos	LA PLATA	VILLA	1894 6 E/ 50 Y 408 Y CNO. GRAL BELGRANO	Primaria	Si	6	303	20 NO	No	1
606333	Buenos Aires		VILLA	1894 Y 28. S/N	Primaria	Si	9	336	50 NO	No	1
606728	Buenos Aires		VILLA	Jardín de							
606728	Aires	LA PLATA	ELISA	0 411 Y 25	infantes	Si	11	75	10 NO	No	2
606729	Buenos	LA PLATA	VILLA	0 411 Y 25	Primaria	Si	11	152	20 NO	No	2
606730	Buenos	LA PLATA	VILLA	1894 411 y 25	Secundaria	Si	11	137	20 SI	No	2
606731	Buenos	LA PLATA	VILLA	0 425 esq 25	Primaria	Si	12	230	10 NO	No	2
606732	Buenos	LA PLATA	VILLA	0 428 esq 25	Secundaria	No	12	128	20 SI	No	2

606733	Buenos Aires	LA PLATA	VILLA ELISA	425 esq. 0 25	Jardín de infantes	Si	12	73	10 NO	No	2
607203	Buenos Aires	LA PLATA	VILLA ELISA	6 y 51 S/N 1894 La Perla	Secundaria	Si	32	691	100 SI	Si	1
605598	Buenos Aires	LA PLATA	VILLA MONTORO	7 Y 601 1900 S/N	Primaria	Si	14	460	50 NO	No	1
605599	Buenos Aires	LA PLATA	VILLA MONTORO	7 Y 601 1900 S/N	Secundaria	Si	22	210	10 SI	No	1
606924	Buenos Aires	LEANDRO N. ALEM	COLONIA ALBERDI	6034 SIN DATOS	Secundaria	Si	5	43	5 SI	No	1
605645	Buenos Aires	LEANDRO N. ALEM	EL DORADO	6 DE 6031 ENERO S/N	Primaria	No	8	59	6 NO	No	1
605646	Buenos Aires	LEANDRO N. ALEM	EL DORADO	6 DE 6031 ENERO S/N	Secundaria	Si	8	61	6 SI	No	1
605934	Buenos Aires	LEANDRO N. ALEM	BAUTISTA ALBERDI	BORDELOI 6034 S S/N	Secundaria	Si	9	380	50 SI	No	1
605935	Buenos Aires	LEANDRO N. ALEM	BAUTISTA ALBERDI	PERON Y 6034 BASES S/N	Primaria	Si	4	26	3 NO	No	1
606625	Buenos Aires	LEANDRO N. ALEM	BAUTISTA ALBERDI	JUAN Bordelois 158 Frente 6034 est.	Secundaria	Si	10	49	5 SI	No	1
606626	Buenos Aires	LEANDRO N. ALEM	BAUTISTA ALBERDI	JUAN RIVADAVIA 6034 ) 212	Primaria	Si	10	356	50 NO	No	2
605583	Buenos Aires	LEANDRO N. ALEM	VEDIA	SECCION 6030 QUINTAS	Primaria	No	5	45	5 NO	No	1
606095	Buenos Aires	LEANDRO N. ALEM	VEDIA	ALMIRANT 6030 E BROWN	Secundaria	Si	13	460	50 SI	No	2
606177	Buenos Aires	LEANDRO N. ALEM	VEDIA	AVENIDA DUNCKLER E/MENDO 6030 ZA Y SAN	Primaria	Si	15	296	10 NO	No	1
607938	Buenos Aires	LEANDRO N. ALEM	VEDIA	comandan 6030 te	Secundaria	Si	9	192	20 SI	Si	1
605839	Buenos Aires	LINCOLN	ARENAZA	RUTA 68 S/N SAN 6075 FRANCISC	Primaria	Si	3	7	2 NO	No	1
606470	Buenos Aires	LINCOLN	ARENAZA	JOSE HERNAND 6075 EZ 189	Secundaria	Si	7	258	25 SI	No	1
606473	Buenos Aires	LINCOLN	ARENAZA	SAN JOSE (E/ STORNI Y 6075 HERNAND	Secundaria	Si	2	28	3 SI	No	1
606475	Buenos Aires	LINCOLN	ARENAZA	AVDA. 6075 HECTOR	Primaria	No	6	236	20 NO	No	1
606485	Buenos Aires	LINCOLN	BAYAUCA	6078 9 DE JULIO	Primaria	Si	6	73	10 NO	No	1
606486	Buenos Aires	LINCOLN	BAYAUCA	6078 9 DE JULIO	Secundaria	Si	12	50	5 NO	No	1
605848	Buenos Aires	LINCOLN	Z	S/N SANTA 6070 MARTA	Primaria	Si	3	6	2 NO	No	1
605849	Buenos Aires	LINCOLN	Z	BERMUDE EN PP 0 N°34	Jardín de infantes	Si	3	6	2 NO	No	1



Buenos Aires	LINCOLN	BERMUDE Z	CUARTEL 6070 VIII S/N AVDA. REPUBLICA ARGENTIN	Primaria	Si	4	20	2 NO	No	1
Buenos Aires	LINCOLN	CARLOS SALAS	6453 A S/N 12 DE OCTUBRE Y	Primaria	Si	3	30	3 NO	No	1
Buenos Aires	LINCOLN	CORONEL MARTINEZ DE HOZ	6533 MALVINAS M. GARCIA	Primaria	Si	7	137	20 NO	No	1
Buenos Aires	LINCOLN	CORONEL MARTINEZ DE HOZ	6533 JULIO Y 25	Secundaria	Si	6	154	20 SI	No	1
Buenos Aires	LINCOLN	EL TRIUNFO	6073 DA 91	Primaria	Si	6	119	12 NO	No	1
Buenos Aires	LINCOLN	EL TRIUNFO	6073 IX S/N LA PP N°45 LA	Primaria	Si	2	6	2 NO	No	1
Buenos Aires	LINCOLN	EL TRIUNFO	6073 DELIA ESTACION VIGILANCI A S/N F.	infantes	Si	2	6	2 NO	No	1
Buenos Aires	LINCOLN	EL TRIUNFO	6073 VIGILANCI LA	Primaria	Si	2	15	2 NO	No	1
Buenos Aires	LINCOLN	PERGAMIN	6070 VI S/N SIMON BOLIVAR E INDEPEND	Primaria	No	2	6	2 NO	No	1
Buenos Aires	LINCOLN	LAS TOSCAS	6453 ENCIA S/N SIMON	Primaria	Si	9	42	5 NO	No	1
Buenos Aires	LINCOLN	LAS TOSCAS	6453 BOLIVAR	Secundaria	Si	7	85	10 SI	Si	1
Buenos Aires	LINCOLN	LINCOLN	6070 VI S/N	Primaria	Si	3	7	2 NO	No	1
Buenos Aires	LINCOLN	LINCOLN	6070 CUARTEL V	Primaria	Si	3	6	2 NO	No	1
Buenos Aires	LINCOLN	LINCOLN	6070 CUARTEL V Jardín de	infantes	Si	3	4	2 NO	No	1
Buenos Aires	LINCOLN	LINCOLN	6070 S/N CUARTEL II (SECCION	Primaria	Si	3	24	3 NO	No	1
Buenos Aires	LINCOLN	LINCOLN	6070 Cuartel IV	Primaria	Si	2	4	2 NO	No	1
Buenos Aires	LINCOLN	LINCOLN	6070 IV Jardín de	infantes	Si	2	3	2 NO	No	1
Buenos Aires	LINCOLN	LINCOLN	6070 CUARTEL II	Primaria	Si	2	8	2 NO	No	1
Buenos Aires	LINCOLN	LINCOLN	6070 CUARTEL II (funciona en PP N°	Jardín de infantes	Si	2	4	2 NO	No	1
Buenos Aires	LINCOLN	LINCOLN	6070 DA 267	Otro	Si	4	500	12 SI	No	1
Buenos Aires	LINCOLN	LINCOLN	6070 GUTIERREZ AV. L. ALEM (E/9 DE JULIO Y	Primaria	Si	12	398	50 NO	No	2
Buenos Aires	LINCOLN	LINCOLN	6070 BELGRANO	Primaria	Si	14	456	50 NO	No	2



Buenos Aires	LUJAN	CARLOS KEEN	MANUEL QUINTANA 6701 S/N	Primaria	No	6	80	10 NO	No	1
Buenos Aires	LUJAN	CARLOS KEEN	MANUEL QUINTANA Y EMILIO Jardín de 6701 MITRE S/N	infantes	Si	12	37	5 NO	No	1
Buenos Aires	LUJAN	CARLOS KEEN	JOSE C. PAZ Y SAN 6701 CARLOS	Secundaria	Si	5	70	10 SI	No	1
Buenos Aires	LUJAN	CORTINES	DR. MUÑIZ (E/ FRAY JUSTO Y 6712 MOSCONI)	Primaria	Si	5	202	20 NO	No	1
Buenos Aires	LUJAN	CORTINES	FRAY JUSTO 6712 MARIA DE	Secundaria	Si	11	152	20 SI	No	1
Buenos Aires	LUJAN	JAUREGUI	PADRE 6706 INGLÉS	Secundaria	Si	11	552	50 SI	No	2
Buenos Aires	LUJAN	LUJAN	6700 GÜEMES	Primaria	Si	10	489	50 NO	No	1
Buenos Aires	LUJAN	LUJAN	AV. 6700 ESPAÑA	Secundaria	No	26	553	20 SI	No	1
Buenos Aires	LUJAN	LUJAN	AVENIDA 6700 ESPAÑA	Primaria	Si	26	480	20 NO	No	1
Buenos Aires	LUJAN	LUJAN	AVDA. ESPAÑA Y 6700 HUMBERT	Otro	Si	26	772	50 SI	No	1
Buenos Aires	LUJAN	LUJAN	CONSTITU CION E/ JUJUY Y 6700 ENTRE	Primaria	Si	11	400	50 NO	No	1
Buenos Aires	LUJAN	LUJAN	LAVALLE (E/ 6700 RIVADAVIA	Primaria	Si	16	570	50 NO	No	2
Buenos Aires	LUJAN	LUJAN	6700 GÜEMES	Otro	Si	4	300	12 SI	No	1
Buenos Aires	LUJAN	LUJAN	LAVALLE (E/ FRANCIA Y 6700 RIVADAVIA	Otro	Si	12	800	50 SI	No	2
Buenos Aires	LUJAN	LUJAN	REPUBLICA ARGENTIN A 2852 BARRIO 6700 SAN	Primaria	Si	9	144	20 NO	No	2
Buenos Aires	LUJAN	LUJAN	REPUBLICA ARGENTIN A 2852 BARRIO 6700 SAN	Secundaria	Si	9	131	20 SI	No	2
Buenos Aires	LUJAN	LUJAN	ESTEBAN ECHEVERRI A 925 BARRIO 6700 SAN	Primaria	Si	9	308	50 NO	No	1
Buenos Aires	LUJAN	LUJAN	6700 SAN	Primaria	Si	10	300	10 NO	No	1
Buenos Aires	LUJAN	LUJAN	6700 RUTA 192 KM 0,500	Primaria	Si	10	300	10 NO	No	1

Buenos			JOSE									
605890	Aires	LUJAN	LUJAN	6700	O S/N	Primaria	Si	7	279	25 NO	No	1
			AMEGHIN									
Buenos			J. M.									
605969	Aires	LUJAN	LUJAN	6706	MOREIRA	Primaria	Si	12	505	50 NO	No	1
			ESTRADA Y									
			TROPERO									
Buenos			CENTENAR									
606038	Aires	LUJAN	LUJAN	6700	O 407	Primaria	Si	6	47	5 NO	No	1
			IO Y									
			SARMIENT									
Buenos			CENTENAR									
606039	Aires	LUJAN	LUJAN	6706	PARAJE	Secundaria	Si	6	124	20 SI	No	1
			IO 407									
			ESPORA									
			ESQ.									
Buenos			PELLEGRIN									
606040	Aires	LUJAN	LUJAN	6706	JAUREGUI -	Primaria	Si	4	70	10 NO	No	1
			I 908									
606045	Buenos	LUJAN	LUJAN	6700	GÜEMES	Secundaria	Si	18	720	100 SI	No	2
			SAN									
Buenos			MARTIN Y									
606297	Aires	LUJAN	LUJAN	6700	MARTIN Y	Secundaria	Si	12	820	50 SI	No	2
			ITUZAING									
Buenos			O E/ ITALIA									
606298	Aires	LUJAN	LUJAN	6700	Y COLON	Secundaria	Si	9	129	20 SI	No	1
			ITUZAING									
Buenos			O E/ ITALIA									
606299	Aires	LUJAN	LUJAN	6700	Y COLON	Primaria	Si	11	240	10 NO	No	1
			HUMBERT									
Buenos			O I Y									
606300	Aires	LUJAN	LUJAN	6700	O I Y	Secundaria	Si	15	220	10 SI	No	1
			HUMBERT									
Buenos			O I Y									
606301	Aires	LUJAN	LUJAN	6700	O I Y	Primaria	Si	15	495	50 NO	No	1
			HUMBERT									
			O PRIMO Y									
Buenos			LAVALLE									
606302	Aires	LUJAN	LUJAN	6700	(P.14) 878	Otro	Si	15	1	20 NO	No	1
			J. M.									
606303	Buenos	LUJAN	LUJAN	6700	J. M.	Secundaria	Si	8	385	25 SI	No	1
			L. CASEY Y									
Buenos			S. PIÑEYRO									
606304	Aires	LUJAN	LUJAN	6700	S. PIÑEYRO	Primaria	Si	8	237	10 NO	No	1
			CASEROS									
			(ESQ. DE									
Buenos			LA									
606489	Aires	LUJAN	LUJAN	6700	VIRGEN)	Primaria	Si	10	496	50 NO	No	2
			R.MOREN									
Buenos			O Y									
606521	Aires	LUJAN	LUJAN	6700	O Y	Primaria	Si	6	265	20 NO	No	1
			HUMBERT									
			O I (E/									
Buenos			ITUZAING									
606524	Aires	LUJAN	LUJAN	6700	O Y LAS	Secundaria	Si	9	193	10 SI	No	2
			ALSINA									
			(E/URQUIZ									
Buenos			A I Y									
606526	Aires	LUJAN	LUJAN	6700	URQUIZA	Primaria	Si	3	104	10 NO	No	1

				ALSINA							
	Buenos			2460							
606746	Aires	LUJAN	LUJAN	6700 BARRIO	Secundaria	Si	6	210	20 SI	No	1
				SABORIDO							
	Buenos			1838							
606812	Aires	LUJAN	LUJAN	6700 BARRIO	Primaria	Si	7	317	25 NO	No	1
	Buenos			HIPÓLITO							
606904	Aires	LUJAN	LUJAN	6700 YRIGOYEN	Secundaria	Si	13	679	50 SI	No	1
				REPETTO							
				E/ LA							
				PLATA Y							
	Buenos			PATRICIOS							
606927	Aires	LUJAN	LUJAN	6700 BARRIO	Primaria	Si	6	250	20 NO	No	2
	Buenos			AV.							
608087	Aires	LUJAN	LUJAN	6700 ESPAÑA	Secundaria	Si	46	3859	200 SI	Si	1
				CAMINO							
				VECINAL							
				E/ KLEEN Y							
				TORRES							
	Buenos		NO	S/N	Jardín de						
605862	Aires	LUJAN	TABLA	6700 PARADA	infantes	Si	4	4	2 NO	No	1
605860	Buenos	LUJAN	OLIVERA	6608 SANTA FE	Secundaria	Si	7	248	25 SI	No	1
605861	Buenos	LUJAN	OLIVERA	6608 SANTA FE	Primaria	Si	9	280	50 NO	No	1
	Buenos			SANTA FE							
605859	Aires	LUJAN	DOOR	6708 Y	Primaria	Si	12	656	50 NO	No	2
				AVDA.							
				CADRED Y							
	Buenos		OPEN	JUAN DE							
606488	Aires	LUJAN	DOOR	6708 DIOS	Secundaria	Si	8	364	25 SI	No	2
				RUTA 6							
				KM.168.50							
	Buenos		OPEN	0 S/N							
606490	Aires	LUJAN	DOOR	6708 VILLA	Primaria	Si	4	85	10 NO	No	1
	Buenos			JUAN							
605858	Aires	LUJAN	TORRES	6703 ZARATE	Secundaria	Si	9	450	50 SI	No	1
	Buenos			CALDERON							
605864	Aires	LUJAN	TORRES	6703 DE LA	Primaria	Si	8	345	25 NO	No	1
	Buenos			CALDERON							
605865	Aires	LUJAN	TORRES	6708 DE LA	Otro	Si	8	28	3 NO	No	1
605784	Buenos	MARCOS	MARCOS	1727 CUARTEL II	Primaria	Si	13	171	20 NO	No	1
				RUTA 1003							
				KM 45							
605785	Aires	PAZ	PAZ	1727 CUARTEL II	Secundaria	Si	13	116	12 SI	No	1
				DR.							
				MARCOS							
				PAZ E/							
	Buenos	MARCOS	MARCOS	CORRIENT							
605816	Aires	PAZ	PAZ	1727 ES Y	Primaria	Si	19	575	100 NO	No	2
				DR.							
				MARCOS							
	Buenos	MARCOS	MARCOS	PAZ E/							
605817	Aires	PAZ	PAZ	1727 CORRIENT	Secundaria	Si	9	450	50 SI	No	2
				MITRE E/							
				SARMIENT							
	Buenos	MARCOS	MARCOS	O Y							
606047	Aires	PAZ	PAZ	1727 AVELLANE	Primaria	Si	30	683	25 NO	No	2

606048	Buenos Aires	MARCOS PAZ	MARCOS PAZ	AVELLANE 1727 DA 1930	Secundaria	Si	17	1300	50 SI	No	1
606113	Buenos Aires	MARCOS PAZ	MARCOS PAZ	MARTIN E/ ESMERALD A Y PUEYRRED 1727 ON 865	Primaria	Si	15	567	50 NO	No	1
606195	Buenos Aires	MARCOS PAZ	MARCOS PAZ	DR. M. PAZ E/ D'AGNILLI 1727 O Y R. S.	Jardín de infantes	Si	10	140	20 SI	No	1
606444	Buenos Aires	MARCOS PAZ	MARCOS PAZ	BERUTTI Y EL ESTILO S/N 1727 BARRIO	Primaria	Si	16	723	50 NO	No	2
606445	Buenos Aires	MARCOS PAZ	MARCOS PAZ	BERUTI Y EL ESTILO 1727 S/N RAYO	Secundaria	Si	16	246	10 SI	No	2
606452	Buenos Aires	MARCOS PAZ	MARCOS PAZ	CRUCERO G.BELGRA NO 1727 E/IRIGOYE	Secundaria	Si	10	250	10 SI	No	2
606453	Buenos Aires	MARCOS PAZ	MARCOS PAZ	CRUCERO G.BELGRA NO E/IRIGOYE N Y 1727 CNTRIO	Primaria	Si	10	420	50 NO	No	2
606610	Buenos Aires	MARCOS PAZ	MARCOS PAZ	DR.MARC OS PAZ E/ CAVALLO Y LEAVY 3444 1727 BARRIO	Primaria	Si	6	336	20 NO	No	1
606614	Buenos Aires	MARCOS PAZ	MARCOS PAZ	PUEYRRED ON E/ PAZ Y ROCA 1727 3016 EL	Primaria	Si	7	358	25 NO	No	1
606690	Buenos Aires	MARCOS PAZ	MARCOS PAZ	DOCTOR MARCOS 1727 PAZ 1850	Secundaria	Si	18	900	100 SI	No	2
606741	Buenos Aires	MARCOS PAZ	MARCOS PAZ	LAVALLE Y 1727 AGUERO	Secundaria	Si	6	86	10 SI	No	1
606747	Buenos Aires	MARCOS PAZ	MARCOS PAZ	EVA DUARTE Y EL 1727 CRIOLLO	Primaria	Si	13	457	50 NO	No	1
606748	Buenos Aires	MARCOS PAZ	MARCOS PAZ	EVA DUARTE E/ EL FOGÓN Y EL CRIOLLO 1727 271	Secundaria	Si	17	210	10 SI	No	1

				ACCESO							
Buenos Aires	MARCOS PAZ	MARCOS PAZ	1727	JUAN CARLOS BELGRANO	Secundaria	Si	11	314	50 SI	Si	1
Buenos Aires	MARCOS PAZ	MARCOS PAZ	1727	E/ PELLEGRIN VELLOSO Y	Secundaria	Si	36	1042	150 SI	Si	1
Buenos Aires	MERLO	A. FERRARI	1723	QUESADA MARIMON	Secundaria	Si	9	403	50 SI	No	1
Buenos Aires	MERLO	AGUSTIN FERRARI BARRIO	1723	IAS E/ HEREDIA Y GARMENDIA Y ALEM	Primaria	Si	10	644	50 NO	No	1
Buenos Aires	MERLO	MARTIN FIERRO BARRIO	1722 2281	IA Y ALEM	Secundaria	Si	9	277	50 SI	No	13
Buenos Aires	MERLO	PARQUE SAN BARRIO	1722	CHAPERRO UGE 550	Primaria	Si	13	800	50 NO	No	1
Buenos Aires	MERLO	PARQUE SAN BARRIO	1722 1485	MORRIS TORRENT	Primaria	Si	13	661	50 NO	No	2
Buenos Aires	MERLO	PARQUE SAN MARTIN BARRIO	1722	E/ BARILOCH E Y PIZZURNO	Secundaria	Si	17	312	12 SI	No	1
Buenos Aires	MERLO	PARQUE SAN MARTIN	1722	ESQ. MADRID S/N LOS ESTANILAO	Primaria	Si	9	406	50 NO	No	2
Buenos Aires	MERLO	BARRIO PARQUE SAN MARTIN BARRIO	1722	DEL CAMPO Y GARMENDIA S/N ESTANILAO	Secundaria	Si	12	265	10 SI	No	1
Buenos Aires	MERLO	PARQUE SAN BARRIO	1722	DEL CAMPO	Primaria	Si	12	636	50 NO	No	2
Buenos Aires	MERLO	PARQUE SAN BARRIO	1722 1485	MORRIS	Secundaria	Si	9	424	50 SI	No	2
Buenos Aires	MERLO	PARQUE SAN	1722 4133	FLEMING BERMEJO	Secundaria	Si	17	509	50 SI	Si	1
Buenos Aires	MERLO	LIBERTAD	1716 61	Y PATRICIOS BARRIO SEGUROLA	Primaria	Si	12	800	50 NO	No	1
Buenos Aires	MERLO	LIBERTAD	1716	E/ JULIAN CASTRO Y PIZURNO 60 BARRIO SANTA	Primaria	Si	9	190	10 NO	No	1

Buenos				SANTO DOMINGO ESQ. RIVAROLA S/N VILLA								
606499	Aires	MERLO	LIBERTAD	1716 MAGDALE	Primaria	Si	14	610	50 NO	No		1
Buenos				FRENCH								
606509	Aires	MERLO	LIBERTAD	1716 ESQ.	Secundaria	Si	4	150	12 SI	No		1
Buenos				D'ONOFRI O Y CARABAJA								
606563	Aires	MERLO	LIBERTAD	1716 L S/N	Primaria	Si	24	649	25 NO	No		1
Buenos				TUPAC AMARU Y								
606564	Aires	MERLO	LIBERTAD	1716 DOBLAS	Primaria	Si	12	494	50 NO	No		1
Buenos				DOBLAS 1851								
606565	Aires	MERLO	LIBERTAD	1716 BARRIO EL	Secundaria	Si	16	200	10 SI	No		2
Buenos				NICARAGU A ESQ. MALVINAS								
606588	Aires	MERLO	LIBERTAD	1716 345 VILLA	Primaria	Si	12	705	50 NO	No		2
Buenos				NICARAGU A Y								
606589	Aires	MERLO	LIBERTAD	1716 MALVINAS	Otro	Si	12	35	5 NO	No		2
Buenos				OBARRIO Y TAPALQUE								
606592	Aires	MERLO	LIBERTAD	1716 2000	Primaria	Si	16	900	50 NO	No		2
Buenos				ESCOBAR								
606593	Aires	MERLO	LIBERTAD	1716 2417 V.	Secundaria	Si	12	223	10 SI	No		1
Buenos				ESCOBAR E/ NICARAGU								
606594	Aires	MERLO	LIBERTAD	1716 A Y CHILE	Primaria	Si	12	269	10 NO	No		1
Buenos				V. MERCANT								
606650	Aires	MERLO	LIBERTAD	1716 E	Primaria	Si	14	780	50 NO	No		2
Buenos				MALDONA DO E/ CRAMER Y CORONDA								
606712	Aires	MERLO	LIBERTAD	1761 S/N	Primaria	Si	6	859	20 NO	No		1
Buenos				TUPAC								
606826	Aires	MERLO	LIBERTAD	1716 AMARU	Secundaria	Si	20	400	20 SI	No		2
Buenos				PEHUAJO Y CHASCOM US S/N								
606851	Aires	MERLO	LIBERTAD	1716 BARRIO	Secundaria	Si	8	240	10 SI	No		1
606854	Buenos	MERLO	LIBERTAD	1716 MILLER	Secundaria	Si	8	380	25 SI	No		1
Buenos				CHASCOM US Y JUFRE								
606861	Aires	MERLO	LIBERTAD	1716 BARRIO	Secundaria	Si	6	192	20 SI	No		1
Buenos				MATACO Y								
606863	Aires	MERLO	LIBERTAD	1716 TERAN	Secundaria	Si	11	101	10 SI	No		2



				SEGUROLA							
	Buenos			66 BARRIO							
606864	Aires	MERLO	LIBERTAD	1716 SANTA MALVINAS E/	Secundaria	Si	4	151	12 SI	No	2
	Buenos			1716 SABATTINI	Secundaria	Si	47	1234	150 SI	Si	1
607448	Aires	MERLO	LIBERTAD	ALIPPI E/ O'CONNOR S Y							
605765	Aires	MERLO	MARIANO ACOSTA	1723 PAGANO JONTE E/ FINLAY Y 24 DE	Primaria	Si	10	510	50 NO	No	2
	Buenos			NOVIEMBR							
606258	Aires	MERLO	MARIANO ACOSTA	1723 E S/N JONTE E/ FINLAY Y 24 DE	Primaria	Si	20	820	100 NO	No	1
	Buenos			NOVIEMBR							
606259	Aires	MERLO	MARIANO ACOSTA	1723 NOVIEMBR CERRITO	Secundaria	Si	8	433	25 SI	No	2
	Buenos			ESQ.							
606414	Aires	MERLO	MARIANO ACOSTA	1723 RONDEAU DESEADO Y GARCIA DEL RIO	Primaria	Si	12	714	50 NO	No	1
	Buenos			S/N							
606415	Aires	MERLO	MARIANO ACOSTA	1723 MARIANO HUGO DEL CARRIL Y LA NIÑA	Primaria	Si	14	921	50 NO	No	2
	Buenos			S/N							
606416	Aires	MERLO	MARIANO ACOSTA	1723 BARRIO LA HUGO DEL CARRIL Y LA NIÑA	Primaria	Si	6	599	20 NO	No	1
	Buenos			S/N							
606417	Aires	MERLO	MARIANO ACOSTA	1723 BARRIO LA IBERA	Secundaria	Si	6	330	20 SI	No	1
	Buenos			IBERA							
606418	Aires	MERLO	MARIANO ACOSTA	1723 3950 LA IBERA	Primaria	Si	20	726	100 NO	No	2
	Buenos			IBERA							
606419	Aires	MERLO	MARIANO ACOSTA	1723 3950 LA GALLARDO	Secundaria	Si	10	540	50 SI	No	3
	Buenos			1250 VILLA							
606420	Aires	MERLO	MARIANO ACOSTA	1723 POSSE GALLARDO	Primaria	Si	20	628	100 NO	No	1
	Buenos			1250 VILLA							
606421	Aires	MERLO	MARIANO ACOSTA	1723 POSSE BECQUER	Secundaria	Si	20	486	20 SI	No	1
	Buenos			ESQ. JUAN							
606422	Aires	MERLO	MARIANO ACOSTA	1723 POSSE S/N BARRIO	Primaria	Si	16	439	20 NO	No	1
	Buenos			BÉCQUER							
606423	Aires	MERLO	MARIANO ACOSTA	1723 ESQ. JUAN	Secundaria	Si	5	300	20 SI	No	2

				MELINCUE E/ LORIA Y DANTE									
Buenos		MARIANO											
606698	Aires	MERLO	ACOSTA	1723	ALIGHIERI	Primaria	Si	22	610	20	NO	No	1
					MELINCUE Y LORIA								
Buenos		MARIANO											
606699	Aires	MERLO	ACOSTA	1723	S/N RIO	Secundaria	Si	15	415	20	SI	No	1
					DESEADO E/								
Buenos		MARIANO											
606722	Aires	MERLO	ACOSTA	1723	GENOVA Y	Secundaria	Si	18	1196	100	SI	No	2
					UGARTECH E S/N								
Buenos		MARIANO											
606852	Aires	MERLO	ACOSTA	1723	SANTA	Secundaria	Si	18	330	12	SI	No	1
					FEVAL E/ DEAN FUNES Y FRAGA 651								
Buenos													
605703	Aires	MERLO	MERLO	1722	BARRIO	Primaria	Si	31	651	25	NO	No	3
					FEVAL E/ FRAGA Y DEAN FUNES 651								
Buenos													
605704	Aires	MERLO	MERLO	1722	BARRIO	Secundaria	Si	31	261	10	SI	No	3
					DALTON Y FRAGA S/N BARRIO								
Buenos													
605705	Aires	MERLO	MERLO	1722	ARCO IRIS	Primaria	Si	9	511	50	NO	No	1
					DAVILA ESQ. BURELA								
Buenos													
605706	Aires	MERLO	MERLO	1722	S/N	Primaria	Si	12	630	50	NO	No	1
					BRASIL E/ MEDRANO								
Buenos													
605711	Aires	MERLO	MERLO	1722	Y LACOSTE	Primaria	Si	9	217	10	NO	No	2
					ALIPPI E/ PAGANO Y O'CONNOR S S/N								
Buenos													
605764	Aires	MERLO	MERLO	1723	Agustin	Secundaria	Si	10	170	20	SI	No	2
					CONSTITU CION 352								
Buenos													
605788	Aires	MERLO	MERLO	1722	CION 352	Secundaria	Si	20	320	12	SI	No	1
					CONSTITU CION 352								
Buenos													
605789	Aires	MERLO	MERLO	1722	CION 352	Primaria	Si	20	355	12	NO	No	1
					BERMEJO 3520								
Buenos													
605870	Aires	MERLO	MERLO	1716	BARRIO EL	Secundaria	Si	17	273	10	SI	No	1
					LIBERTAD ESQ. BRIGADIER								
Buenos													
605877	Aires	MERLO	MERLO	1722	BRIGADIER	Primaria	Si	13	838	50	NO	No	1
					CARCARAÑ A 439								
Buenos													
606016	Aires	MERLO	MERLO	1722	A 439	Primaria	Si	15	566	50	NO	No	2
					MADARIA GA ( Esq. Jose Marti)								
Buenos													
606017	Aires	MERLO	MERLO	1722	291 LOMA	Secundaria	Si	17	250	10	SI	No	1

Buenos Aires	MERLO	MERLO	José 1722 MARTI	Primaria	Si	17	651	50 NO	No	1
Buenos Aires	MERLO	MERLO	FILIBERTO Y BRUNET S/N	Primaria	Si	12	723	50 NO	No	1
Buenos Aires	MERLO	MERLO	1722 BARRIO AMEGHIN O Y AVDA.	Primaria	Si	18	806	100 NO	No	1
Buenos Aires	MERLO	MERLO	1722 SAN FRAGA ESQ. VILLAFANE	Primaria	Si	12	709	50 NO	No	2
Buenos Aires	MERLO	MERLO	1722 S/N EIFFEL E/ L. M. CAMPOS Y MORSE	Primaria	Si	12	535	50 NO	No	1
Buenos Aires	MERLO	MERLO	1722 S/N ALTOS BENAVENT E 1373	Primaria	Si	10	528	50 NO	No	1
Buenos Aires	MERLO	MERLO	1722 BARRIO BACH 2865	Primaria	Si	14	528	50 NO	No	1
Buenos Aires	MERLO	MERLO	1722 LOMA FREIRE ESQ. BACH S/N	Primaria	Si	19	503	20 SI	No	2
Buenos Aires	MERLO	MERLO	1722 BARRIO BACH E /FREIRE Y NERVO S/N	Secundaria	Si	12	696	50 NO	No	2
Buenos Aires	MERLO	MERLO	1722 BARRIO GÜEMES E/ PEÑA Y PAVON	Primaria	Si	7	109	12 SI	No	1
Buenos Aires	MERLO	MERLO	1722 2737 PEDRIEL Y CORVALÁN 3050	Secundaria	Si	12	235	10 NO	No	2
Buenos Aires	MERLO	MERLO	1722 BARRIO MOSCONI 555	Primaria	Si	4	280	12 SI	No	1
Buenos Aires	MERLO	MERLO	1721 PARQUE	Secundaria	Si	24	1275	100 SI	No	2
Buenos Aires	MERLO	MERLO	1722 RAWSON TORRENT E/	Secundaria	Si	17	414	20 NO	No	1
Buenos Aires	MERLO	MERLO	1722 BARILOCH CAAGUAZ U ESQ. ARISTOBU LO DEL VALLE 1124	Primaria	Si	13	770	50 NO	No	3

				SERRANO ESQ. OYUELA									
Buenos	606402	Aires	MERLO	MERLO	1722	1702	Primaria	Si	6	370	20 NO	No	1
Buenos	606403	Aires	MERLO	MERLO	1722	GALENO RODIN Y RODIN 402	Secundaria	Si	12	303	10 SI	No	1
Buenos	606404	Aires	MERLO	MERLO	1722	BARRIO LAGO DEL	Primaria	Si	12	280	10 NO	No	1
Buenos	606405	Aires	MERLO	MERLO	1722	MELIAN	Primaria	Si	9	264	10 NO	No	1
Buenos	606406	Aires	MERLO	MERLO	1722	JUANA AZURDUY 1420 LOS LA	Secundaria	Si	9	170	20 SI	No	1
Buenos	606407	Aires	MERLO	MERLO	1722	CARCOVA Y AZURDUY	Jardín de infantes	Si	9	171	20 NO	No	1
Buenos	606497	Aires	MERLO	MERLO	1722	PAGOLA ESQ. BALASTRO	Primaria	Si	13	395	50 NO	No	2
Buenos	606501	Aires	MERLO	MERLO	1722	MARCOS SASTRE E/ AYACUCH O Y MAZA S/N	Secundaria	Si	17	300	10 SI	No	2
Buenos	606502	Aires	MERLO	MERLO	1722	SUCRE 1250 BARRIO	Primaria	Si	18	526	20 NO	No	2
Buenos	606503	Aires	MERLO	MERLO	1722	LAGOMAR SINO Y 25 DE MAYO	Primaria	Si	15	759	50 NO	No	1
Buenos	606508	Aires	MERLO	MERLO	1722	Nueve de Julio y	Secundaria	Si	12	521	50 SI	No	1
Buenos	606510	Aires	MERLO	MERLO	1722	MAESTRA GONZALEZ	Primaria	Si	26	722	25 NO	No	2
Buenos	606527	Aires	MERLO	MERLO	1722	AV. REAL PELLEGRIN I E/ SOLIS Y	Primaria	Si	12	756	50 NO	No	2
Buenos	606530	Aires	MERLO	MERLO	1722	SAN JUFRE	Otro	Si	8	197	10 NO	No	2
Buenos	606587	Aires	MERLO	MERLO	1716	1505 LUIS VIALE Y ALBARIÑO S Y A.	Primaria	Si	20	452	20 NO	No	2
Buenos	606590	Aires	MERLO	MERLO	1761	NERVO	Primaria	Si	14	390	20 NO	No	1
Buenos	606645	Aires	MERLO	MERLO	1722	RIOJA 996 L. N. ALEM E/ ALBERDI Y	Otro	Si	30	3960	100 SI	No	2
Buenos	606646	Aires	MERLO	MERLO	1722	PUEYRRED SAN	Secundaria	Si	10	350	50 SI	No	1
Buenos	606647	Aires	MERLO	MERLO	1716	BENITO esquina	Primaria	Si	15	480	50 NO	No	2

				CORONDA									
				E/ MALDONA DO Y VIGIL									
Buenos	606713	Aires	MERLO	MERLO	1769	2451	Secundaria	Si	12	856	50 SI	No	2
Buenos	606714	Aires	MERLO	MERLO	1722	BARRIO CARCARAÑ A 439	Secundaria	Si	5	192	20 NO	No	2
Buenos	606715	Aires	MERLO	MERLO	1722	BARRIO A 439	Secundaria	Si	13	932	50 SI	No	1
Buenos	606718	Aires	MERLO	MERLO	1722	LIBERTAD OR 472	Secundaria	Si	15	1200	50 SI	No	4
Buenos	606719	Aires	MERLO	MERLO	1722	LEANDRO N. ALEM	Secundaria	Si	18	1053	100 SI	No	2
Buenos	606720	Aires	MERLO	MERLO	1722	AV. DE LA CALLE	Secundaria	Si	6	373	20 NO	No	1
Buenos	606721	Aires	MERLO	MERLO	1722	JUAN MANUEL DE ROSAS	Secundaria	Si	30	2500	100 SI	No	3
Buenos	606758	Aires	MERLO	MERLO	1723	BELLOSO Y QUESADA S/N	Primaria	Si	10	484	50 NO	No	2
Buenos	606773	Aires	MERLO	MERLO	1722	BACH Y MOZART S/N LOMA	Primaria	Si	9	424	50 NO	No	2
Buenos	606774	Aires	MERLO	MERLO	1722	GARMEND IA Y ALEM 2281	Primaria	Si	9	405	50 NO	No	13
Buenos	606799	Aires	MERLO	MERLO	1722	BARRIO Pedrera y Bulnes	Secundaria	Si	16	342	12 SI	No	2
Buenos	606801	Aires	MERLO	MERLO	1721	AREVALO 1930	Secundaria	Si	11	720	50 SI	No	2
Buenos	606816	Aires	MERLO	MERLO	1722	ALTO LAGUIRRE E/ PERDRIELY	Secundaria	Si	6	285	20 SI	No	1
Buenos	606822	Aires	MERLO	MERLO	1722	RECONQUI STA 1002 25 DE MAYO	Secundaria	Si	7	600	25 SI	No	2
Buenos	606823	Aires	MERLO	MERLO	1722	FILIBERTO 1168	Secundaria	Si	15	430	20 SI	No	1
Buenos	606825	Aires	MERLO	MERLO	1722	L. M. CAMPOS Y EIFFEL S/N	Secundaria	Si	8	302	25 SI	No	1
						ALTOS DE							

				DE MARIA 3654							
606827	Buenos Aires	MERLO	MERLO	1723 BARRIO	Secundaria	Si	9	500	50 SI	No	2
606850	Buenos Aires	MERLO	MERLO	1722 JUAN MANUEL	Secundaria	Si	18	538	20 SI	No	2
606853	Buenos Aires	MERLO	MERLO	1723 HEREDIA E/ MARIMON IAS Y	Secundaria	Si	6	403	20 SI	No	2
606855	Buenos Aires	MERLO	MERLO	1722 BENAVENTE 1373	Secundaria	Si	10	257	10 SI	No	2
606860	Buenos Aires	MERLO	MERLO	1761 CORONDA esq. NUÑEZ S/N	Secundaria	Si	3	210	10 SI	No	2
606862	Buenos Aires	MERLO	MERLO	1722 OPERATIVO CONDOR Y FRAGA S/N	Secundaria	Si	7	318	25 SI	No	1
606883	Buenos Aires	MERLO	MERLO	1722 VIRGEN COPACABA NA 3091	Secundaria	Si	7	647	25 SI	No	1
607327	Buenos Aires	MERLO	MERLO	1722 GÜEMES Y ALSINA	Secundaria	Si	76	2007	200 SI	Si	1
607328	Buenos Aires	MERLO	MERLO	1722 AVENIDA REAL 161	Secundaria	Si	55	2385	200 SI	Si	1
605775	Buenos Aires	MERLO	MERLO NORTE	1722 PERDRIEL 2545	Primaria	Si	12	621	50 NO	No	1
606372	Buenos Aires	MERLO	MERLO NORTE	1722 Y CORVALÁN	Secundaria	Si	12	200	10 SI	No	2
605878	Buenos Aires	MERLO	PONTEVEDRA	1761 PLAZA Y J. CELMAN 6690	Primaria	Si	15	495	50 NO	No	2
605879	Buenos Aires	MERLO	PONTEVEDRA	1761 S/N BARRIO	Secundaria	Si	15	230	10 SI	No	2
606136	Buenos Aires	MERLO	PONTEVEDRA	1761 BALLADAR ES Y AVDA.	Primaria	Si	10	544	50 NO	No	2
606137	Buenos Aires	MERLO	PONTEVEDRA	1761 UNION S/N	Otro	Si	10	231	10 NO	No	2
606154	Buenos Aires	MERLO	PONTEVEDRA	1761 ES Y ISABEL de	Secundaria	Si	15	854	50 SI	No	2
606155	Buenos Aires	MERLO	PONTEVEDRA	1761 DE LOS ITALIANOS 3690	Secundaria	Si	11	593	50 SI	No	2

606185	Buenos Aires	MERLO	PONTEVEDRA	CARRASCO E/ SEÑILLOSA Y PLAZA 1761 403	Primaria	Si	12	635	50 NO	No	2
606206	Buenos Aires	MERLO	PONTEVEDRA	PORTELA 4749 1761 BARRIO EL	Secundaria	Si	14	232	10 SI	No	1
606207	Buenos Aires	MERLO	PONTEVEDRA	PORTELA 4789 1761 BARRIO EL	Primaria	Si	10	505	50 NO	No	1
606368	Buenos Aires	MERLO	PONTEVEDRA	MUÑIZ 1709 1761 BARRIO EL	Secundaria	Si	18	256	10 SI	No	2
606369	Buenos Aires	MERLO	PONTEVEDRA	MUÑIZ ESQ. COLASTINE 1761 1709	Primaria	Si	18	680	100 NO	No	2
606412	Buenos Aires	MERLO	PONTEVEDRA	RIVERA INDARTE Y ROMA S/N 1761 SANTA	Primaria	Si	10	433	50 NO	No	1
606413	Buenos Aires	MERLO	PONTEVEDRA	ROMA E/ LOS FRANCESE 1761 S Y	Primaria	Si	15	833	50 NO	No	2
606517	Buenos Aires	MERLO	PONTEVEDRA	ZABALA ESQ. 1761 ARGENTIN	Primaria	Si	29	521	20 NO	No	3
606591	Buenos Aires	MERLO	PONTEVEDRA	LUIS VIALE Y ALBARIÑO 1761 S S/N LAS	Secundaria	Si	14	229	10 SI	No	1
606711	Buenos Aires	MERLO	PONTEVEDRA	MALDONA DO Y CORONDA 1716 S/N	Secundaria	Si	6	346	20 SI	No	1
606776	Buenos Aires	MERLO	PONTEVEDRA	MARTINEZ DE NUÑEZ Y CORONDA. 1761 S/N	Primaria	Si	7	484	25 NO	No	2
605713	Buenos Aires	MERLO	SAN ANTONIO DE PADUA	INT. MENDILUC 1718 E 330	Primaria	Si	16	847	50 NO	No	2
606285	Buenos Aires	MERLO	SAN ANTONIO DE PADUA	FENTANES ESQ. HERITIER 1718 36 BARRIO	Primaria	Si	18	565	100 NO	No	2
606286	Buenos Aires	MERLO	SAN ANTONIO DE PADUA	SULLIVAN E/HERITIER Y FENTANES 1718 1200	Secundaria	Si	19	1100	100 SI	No	2
606289	Buenos Aires	MERLO	SAN ANTONIO	SAN JUAN 1718 1150	Secundaria	Si	8	330	25 SI	No	2

Buenos Aires	MERLO	SAN ANTONIO	Hortiguera 1718 y Defensa	Secundaria	Si	22	300	10 SI	No	1
Buenos Aires	MERLO	SAN ANTONIO DE PADUA	LAMARTIN E Y 11 DE NOVIEMBR	Otro	Si	22	600	20 SI	No	1
Buenos Aires	MERLO	SAN ANTONIO	CARLOS 1718 PELLEGRIN	Primaria	Si	8	374	25 NO	No	2
Buenos Aires	MERLO	SAN ANTONIO	CARLOS 1718 PELLEGRIN	Secundaria	Si	7	360	25 SI	No	2
Buenos Aires	MERLO	SAN ANTONIO	ALBERDI Y 1718 PEDRAZA	Primaria	Si	13	636	50 NO	No	1
Buenos Aires	MERLO	SAN ANTONIO	ITALIA Y 1718 SAN	Secundaria	Si	8	412	25 SI	No	2
Buenos Aires	MERLO	SAN ANTONIO DE PADUA	ZARATE E/ ACEVEDO 1718 Y EDISON	Primaria	Si	6	110	12 NO	No	1
Buenos Aires	MERLO	SAN ANTONIO DE PADUA	EL ALGARROB 1718 O Y	Secundaria	Si	18	447	50 SI	Si	1
Buenos Aires	MORENO	BARRIO SATELITE	LAFINUR Y SOLON S/N BARRIO 1744 SATELITE	Secundaria	Si	16	950	50 SI	No	1
Buenos Aires	MORENO	CUARTEL V	QUIRNO COSTA Y 1744 LUIS	Secundaria	Si	39	1109	150 SI	Si	1
Buenos Aires	MORENO	FRANCISCO ALVAREZ	LA PROVIDEN 1776 CIA 760	Primaria	Si	9	400	50 NO	No	1
Buenos Aires	MORENO	FRANCISCO ALVAREZ	SALVADOR RUEDA 1746 1889 LA	Secundaria	Si	35	528	20 SI	No	1
Buenos Aires	MORENO	FRANCISCO ALVAREZ	LA MADRE 2002 REJA 1744 GRANDE	Primaria	Si	11	779	50 NO	No	1
Buenos Aires	MORENO	FRANCISCO ALVAREZ	EL QUIJOTE Y 1746 MERCEDES	Primaria	Si	10	618	50 NO	No	1
Buenos Aires	MORENO	FRANCISCO ALVAREZ	MERCEDES 1744 Y/	Secundaria	Si	10	193	10 SI	No	1
Buenos Aires	MORENO	FRANCISCO ALVAREZ	IRALA ESQ HIPOCRAT ES S/N 1746 VILLA	Secundaria	Si	12	198	10 SI	No	1
Buenos Aires	MORENO	FRANCISCO ALVAREZ	IRALA E HIPOCRAT ES S/N 1746 VILLA	Primaria	Si	12	547	50 NO	No	1
Buenos Aires	MORENO	FRANCISCO ALVAREZ	MANUEL DE FALLA Y RASTREAD OR FOURNIER 1744 S/N LOS	Secundaria	Si	9	236	10 SI	No	1



				MANUEL DE FALLA Y RASTREAD OR FOURNIER								
606637	Buenos Aires	MORENO	FRANCISCO ALVAREZ	1744 S/N LOS A. JONTE	Primaria	Si	9	430	50 NO	No		1
606638	Buenos Aires	MORENO	FRANCISCO ALVAREZ	1746 ALVARES Y A. JONTE	Primaria	Si	16	668	50 NO	No		1
606639	Buenos Aires	MORENO	FRANCISCO ALVAREZ	1746 ALVARES Y E/	Secundaria	Si	16	600	50 SI	No		1
606754	Buenos Aires	MORENO	FRANCISCO ALVAREZ	1746 MA 580 PINZON Y	Secundaria	Si	10	610	50 SI	No		2
606108	Buenos Aires	MORENO	L DE MARILO	1744 DE LA QUINTANA PINZON Y	Otro	Si	14	80	10 NO	No		1
606109	Buenos Aires	MORENO	L DE MARILO	1744 DE LA QUINTANA AV.	Primaria	Si	14	570	50 NO	No		1
606127	Buenos Aires	MORENO	LA REJA	1744 STORNI Y E.	Primaria	Si	20	611	100 NO	No		1
606431	Buenos Aires	MORENO	LA REJA	1744 S/N SOFOCLES CHILAVERT Y PAYRO	Primaria	Si	9	553	50 NO	No		1
607947	Buenos Aires	MORENO	LA REJA	1744 2401 NEWTON ESQ. SAN ANDRES	Secundaria	Si	23	520	100 SI	Si		1
605799	Buenos Aires	MORENO	MARIANO MORENO	1744 3440 MARIANO Y LUCIANO DE LA	Secundaria	Si	15	524	50 SI	No		2
605802	Buenos Aires	MORENO	MARIANO MORENO	1744 VEGA 1085 WATT Y CASACUBE	Secundaria	Si	10	320	50 SI	No		1
605815	Buenos Aires	MORENO	MARIANO MORENO	1744 RTA 5441 BARRIO 25 MEXICO E/ HONDURA S Y J. V.	Secundaria	Si	18	1150	100 SI	No		1
605828	Buenos Aires	MORENO	MARIANO MORENO	1744 GONZALEZ BARRIO PRIMERA	Secundaria	Si	12	155	20 SI	No		1
605965	Buenos Aires	MORENO	MARIANO MORENO	1744 JUNTA Y FALUCHO AYACUCH	Secundaria	Si	16	257	10 SI	No		2
606034	Buenos Aires	MORENO	MARIANO MORENO	1744 O ESQ. YRIGOYEN LA MUSICA.	Secundaria	Si	12	296	10 SI	No		2
606083	Buenos Aires	MORENO	MARIANO MORENO	1744 B. BELGRANO	Secundaria	Si	23	485	20 SI	No		2

606101	Buenos Aires	MORENO	MARIANO MORENO	ALEM E/ M. PAZ E 1744 ITUZAING	Secundaria Si	18	369	20 NO	No	1
606107	Buenos Aires	MORENO	MARIANO MORENO	PINZON ESQ. DE LA QUINTANA S/N 1744 LOMAS DE	Secundaria Si	15	278	10 SI	No	1
606111	Buenos Aires	MORENO	MARIANO MORENO	LARRETA Y EL REBENQUE 1744 BARRIO	Secundaria Si	15	196	10 SI	No	2
606121	Buenos Aires	MORENO	MARIANO MORENO	MERLO 1744 499	Otro Si	24	3800	100 SI	No	2
606122	Buenos Aires	MORENO	MARIANO MORENO	TUCUMAN E/ RIVADAVIA 1744 Y CAMILLI	Secundaria Si	17	456	20 SI	No	2
606125	Buenos Aires	MORENO	MARIANO MORENO	URUGUAY E/ MITRE Y 1744 ALCORTA	Secundaria Si	32	591	20 SI	No	1
606130	Buenos Aires	MORENO	MARIANO MORENO	HERNAN CORTEZ E/ LINCOLN Y COLON S/N 1774 LOMAS DE	Secundaria Si	15	185	10 SI	No	3
606132	Buenos Aires	MORENO	MARIANO MORENO	V. LOPEZ Y PLANES E/ JUNIN Y LUJAN S/N 1744 LOMAS DE	Secundaria Si	9	239	10 SI	No	2
606205	Buenos Aires	MORENO	MARIANO MORENO	RIVADAVIA 1744 1009	Jardín de infantes Si	16	117	12 SI	No	2
606266	Buenos Aires	MORENO	MARIANO MORENO	PITAGORA S Y GALVEZ S/N 1744 CUATRO	Secundaria Si	14	251	10 SI	No	1
606268	Buenos Aires	MORENO	MARIANO MORENO	GALVEZ 6983 1744 BARRIO	Secundaria Si	22	249	10 SI	No	1
606270	Buenos Aires	MORENO	MARIANO MORENO	M.GAINZA Y NEWBERY 1744 3096	Primaria Si	13	620	50 NO	No	2
606425	Buenos Aires	MORENO	MARIANO MORENO	L. DA VINCI E/ STEPHENS ON Y 1744 NEWBERY	Secundaria Si	13	190	10 SI	No	2
606429	Buenos Aires	MORENO	MARIANO MORENO	MARTIN 1744 FIERRO	Secundaria Si	23	960	100 NO	No	2
606430	Buenos Aires	MORENO	MARIANO MORENO	Paisandú 203 1744 MORENO	Secundaria Si	25	1200	100 SI	No	2

				COPERNIC O Y BELGRANO							
Buenos		MARIANO		S/N							
606433	Aires	MORENO	MORENO	1744 BARRIO	Secundaria	Si	11	382	50 SI	No	1
Buenos		MARIANO		VICENTE							
606455	Aires	MORENO	MORENO	1744 LOPEZ Y	Otro	Si	13	785	50 SI	No	2
Buenos		MARIANO		RUTA 5	Jardín de						
606456	Aires	MORENO	MORENO	1744 KM.35 S/N	infantes	Si	13	239	10 NO	No	2
				COLOMBIA							
				E/ PERU Y							
				BOLIVIA							
Buenos		MARIANO		846							
606457	Aires	MORENO	MORENO	1744 BARRIO	Secundaria	Si	18	1206	100 SI	No	1
				COLOMBIA							
				E/							
				VICTORICA							
Buenos		MARIANO		Y M.							
606458	Aires	MORENO	MORENO	1744 FIERRO	Secundaria	Si	4	273	12 SI	No	1
Buenos		MARIANO		JUSTO							
606542	Aires	MORENO	MORENO	1744 DARAC	Secundaria	Si	18	1067	100 SI	No	1
Buenos		MARIANO		ZEBALLOS							
606631	Aires	MORENO	MORENO	1744 822	Otro	Si	24	240	10 SI	No	2
Buenos		MARIANO		CONSEJAL							
606787	Aires	MORENO	MORENO	1744 ROSSET	Secundaria	No	10	277	10 SI	No	1
				MARTIN							
				FIERRO Y							
Buenos		MARIANO		CONSEJAL							
606804	Aires	MORENO	MORENO	1744 ROSSET	Secundaria	Si	18	281	10 SI	No	1
				FRANCIA							
				E/ECHEVE							
				RRIA Y							
				RAFAEL							
Buenos		MARIANO		OBLIGADO							
606873	Aires	MORENO	MORENO	1744 4964	Secundaria	Si	5	130	20 SI	No	1
				CORVALAN							
				Y JUSTO							
Buenos		MARIANO		DARACT							
606874	Aires	MORENO	MORENO	1744 S/N	Secundaria	Si	9	400	50 SI	No	1
				MANZANA							
				Nº6 . LAS							
Buenos		MARIANO		CATONAS.							
606879	Aires	MORENO	MORENO	1744 S/N LAS	Secundaria	Si	12	431	50 SI	No	1
				ECHEVERRI							
				A Y							
Buenos		MARIANO		DARWIN							
606880	Aires	MORENO	MORENO	1744 S/N	Secundaria	Si	18	266	10 SI	No	2
				Fonrouge							
				Y							
Buenos		MARIANO		centenario							
605797	Aires	MORENO	MORENO	1744 S/N	Secundaria	Si	15	66	10 SI	No	2
				NEWTON							
				ESQ. SAN							
Buenos		MARIANO		ANDRES							
605798	Aires	MORENO	MORENO	1744 S/N	Primaria	Si	12	800	50 NO	No	2



				USPALLAT								
Buenos					A Y							
606075	Aires	MORENO	MORENO	1744	SCHUMAN	Primaria	Si	18	455	20 NO	No	2
				LA MUSICA								
Buenos					2552							
606084	Aires	MORENO	MORENO	1744	BARRIO LA	Primaria	Si	14	490	50 NO	No	2
Buenos					MAGDALE							
606085	Aires	MORENO	MORENO	1744	NA Y	Primaria	Si	12	566	50 NO	No	1
				M Y L DE								
Buenos					LA VEGA							
606100	Aires	MORENO	MORENO	1744	254	Secundaria	Si	11	740	50 SI	No	1
				EL								
Buenos					REBENQUE							
606110	Aires	MORENO	MORENO	1744	Y EEUU	Primaria	Si	12	468	50 NO	No	2
				JUSTO								
				DARACT Y								
Buenos					CORVALAN							
606120	Aires	MORENO	MORENO	1744	S/N	Primaria	Si	18	565	100 NO	No	1
				URUGUAY								
				E/ MITRE Y								
Buenos					ALCORTA							
606126	Aires	MORENO	MORENO	1744	54	Primaria	Si	32	737	25 NO	No	1
				LINCOLN Y								
				CORTEZ								
Buenos					S/N							
606131	Aires	MORENO	MORENO	1774	LOMAS DE	Primaria	Si	10	250	10 NO	No	3
				V. LOPEZ Y								
				PLANES								
Buenos					7530							
606133	Aires	MORENO	MORENO	1744	LOMAS DE	Primaria	Si	9	310	50 NO	No	2
				SHAKESPE								
Buenos					ARE Y EL							
606243	Aires	MORENO	MORENO	1744	SALVADOR	Primaria	Si	12	531	50 NO	No	1
				PERICLES Y								
Buenos					BLANDENG							
606265	Aires	MORENO	MORENO	1744	UES 2265	Primaria	Si	12	923	50 NO	No	2
				PITAGORA								
				S Y GALVEZ								
Buenos					S/N							
606267	Aires	MORENO	MORENO	1744	CUATRO	Primaria	Si	9	548	50 NO	No	1
				SHAKESPE								
Buenos					ARE E/							
606269	Aires	MORENO	MORENO	1744	GALVEZ Y	Primaria	Si	23	654	25 NO	No	1
				Galilei y								
Buenos					Lobos S/N							
606283	Aires	MORENO	MORENO	1742	BARRIO	Primaria	Si	18	1300	100 NO	No	1
				L. DA VINCI								
				Y								
Buenos					STEPHENS							
606424	Aires	MORENO	MORENO	1744	ON S/N	Primaria	Si	13	360	12 NO	No	2
				ECUADOR								
				ESQ.								
Buenos					OZANAN							
606427	Aires	MORENO	MORENO	1744	S/N SAN	Primaria	Si	12	739	50 NO	No	3

				AMBROSE TTI Y GUIDO								
Buenos	606432	Aires	MORENO	MORENO	1744 SPANO S/N	Primaria	Si	9	643	50 NO	No	1
				MADARIA GA Y LAFINUR								
Buenos	606436	Aires	MORENO	MORENO	1744 S/N ALTOS	Primaria	Si	27	830	100 NO	No	2
				PAYRO E/ MADARIA GA Y SANCHEZ								
Buenos	606437	Aires	MORENO	MORENO	1744 6050	Primaria	Si	12	876	50 NO	No	1
				COLOMBIA E/ VICTORICA Y M.								
Buenos	606459	Aires	MORENO	MORENO	1744 FIERRO	Primaria	Si	4	428	12 NO	No	1
				BOLIVIA Y TUPUNGA TO 896								
Buenos	606547	Aires	MORENO	MORENO	1744 BARRIO	Primaria	Si	7	365	25 NO	No	2
				ZEBALLOS								
Buenos	606630	Aires	MORENO	MORENO	1744 822/44	Secundaria	Si	24	1846	100 SI	No	2
				TABLADA 10495								
Buenos	606753	Aires	MORENO	MORENO	1744 BARRIO 9	Primaria	Si	12	697	50 NO	No	1
				EICHEVERRI A Y								
Buenos	606777	Aires	MORENO	MORENO	1744 DARWIN	Primaria	Si	12	590	50 NO	No	2
				SAN JUAN								
Buenos	606778	Aires	MORENO	MORENO	1744 590 LAS	Primaria	Si	11	600	50 NO	No	2
				MAGDALE NA E/ STORNI Y								
Buenos	606782	Aires	MORENO	MORENO	1744 PERICLES	Primaria	Si	13	736	50 NO	No	2
				AV. J. A. ROCA 3018								
Buenos	606802	Aires	MORENO	MORENO	1744 LOMAS DE	Secundaria	Si	12	571	50 SI	No	1
				ACONQUIJ								
Buenos	606803	Aires	MORENO	MORENO	1744 A 5001	Secundaria	Si	10	655	50 SI	No	2
				I. LA CATOLICA ESQ. JORGE								
Buenos	607412	Aires	MORENO	MORENO	1744 NEWBERY	Secundaria	Si	22	452	50 SI	Si	1
				ALBERDI (E/ TTE.								
Buenos	607493	Aires	MORENO	MORENO	1744 IBAÑEZ Y	Secundaria	Si	53	1732	200 SI	Si	1
				RAMOS MEJIA Y SAENZ								
Buenos	605795	Aires	MORENO	PASO DEL REY	1742 PEÑA S/N	Primaria	Si	6	293	20 NO	No	1
				PASO DEL	1742 Lujan 12	Otro	Si	15	21	3 NO	No	2

605800	Buenos Aires	MORENO	PASO DEL REY	LUJAN E/ ALCORTA Y EL	Primaria	Si	12	680	50 NO	No	2
605804	Buenos Aires	MORENO	PASO DEL REY	SAN JUAN BAUTISTA ROMA Y	Otro	Si	11	12	2 NO	No	2
606281	Buenos Aires	MORENO	PASO DEL REY	REMEDIOS DE ROMA E/ V. L.	Primaria	Si	17	640	50 NO	No	1
606282	Buenos Aires	MORENO	PASO DEL REY	PLANES Y ESCALADA S/N	Secundaria	Si	40	564	20 SI	No	1
606284	Buenos Aires	MORENO	PASO DEL REY	GALILEO GALILEI Y O'BRIEN	Otro	Si	18	15	2 NO	No	1
606426	Buenos Aires	MORENO	PASO DEL REY	LUJAN 4 Paso del SAN J.BAUTIST A	Secundaria	Si	25	1736	100 SI	No	2
606543	Buenos Aires	MORENO	PASO DEL REY	YSALVADO	Primaria	Si	6	565	20 NO	No	1
606544	Buenos Aires	MORENO	PASO DEL REY	SAN JUAN BAUTISTA MISIONES Y	Secundaria	Si	6	440	20 SI	No	1
606545	Buenos Aires	MORENO	PASO DEL REY	AVELLANE DA 2986	Secundaria	Si	14	600	50 SI	No	1
606546	Buenos Aires	MORENO	PASO DEL REY	CALLAO S. DEL CARRIL E/ LOBOS Y	Primaria	Si	11	472	50 NO	No	1
606615	Buenos Aires	MORENO	PASO DEL REY	ZAPIOLA BARKER ESQ.	Primaria	Si	28	710	25 NO	No	1
605574	Buenos Aires	MORENO	TRUJUI	ASCASUBI TABLADA E/ ORIBE Y	Primaria	Si	11	396	50 NO	No	3
606082	Buenos Aires	MORENO	TRUJUI	PUCCINI PLUS ULTRA ESQ.	Secundaria	No	8	96	10 SI	No	1
606105	Buenos Aires	MORENO	TRUJUI	HERNAND ARIAS S/N PLUS ULTRA ESQ.	Primaria	Si	15	500	50 NO	No	3
606106	Buenos Aires	MORENO	TRUJUI	HERNAND ARIAS S/N EXODO JUJEÑO Y M. GALVEZ	Secundaria	Si	19	150	20 SI	No	2
606783	Buenos Aires	MORENO	TRUJUI	1310 LOS AMUNDSE N 6691	Primaria	Si	7	310	25 NO	No	2
606875	Buenos Aires	MORENO	TRUJUI	LOMAS DE	Secundaria	Si	14	405	20 SI	No	1

				EXODO									
				JUJEÑO E/ GALVEZ Y									
Buenos	606878	Aires	MORENO	TRUJUI	1744	GONZALEZ	Secundaria	Si	6	267	20 SI	No	1
Buenos	608686	Aires	MORENO	TRUJUI	0	Y ORIBE	Secundaria	Si	14	294	50 SI	Si	1
Buenos	606428	Aires	MORENO	ABERASTU	1744	ESQ.	Primaria	Si	12	334	12 NO	No	2
Buenos	605553	Aires	MORON	CASTELAR	1712	MACHADO	Primaria	Si	13	324	12 NO	No	2
Buenos	605554	Aires	MORON	CASTELAR	1712	VA 2649	Secundaria	Si	14	205	10 SI	No	1
Buenos	605555	Aires	MORON	CASTELAR	1712	2600	Primaria	Si	14	99	10 NO	No	1
Buenos	605556	Aires	MORON	CASTELAR	1706	DA Y	Primaria	Si	7	92	10 NO	No	1
Buenos	605591	Aires	MORON	CASTELAR	1712	ROCHA	Primaria	Si	9	415	50 NO	No	2
Buenos	605649	Aires	MORON	CASTELAR	1708	DO 2465	Primaria	Si	13	433	50 NO	No	2
Buenos	605650	Aires	MORON	CASTELAR	1708	DO 2465	Secundaria	Si	20	279	10 SI	No	2
Buenos	605710	Aires	MORON	CASTELAR	1712	3597	Primaria	Si	10	547	50 NO	No	1
Buenos	605712	Aires	MORON	CASTELAR	1712	MARIA DE MUNILLA Y SAN	Primaria	Si	9	270	10 NO	No	2
Buenos	605929	Aires	MORON	CASTELAR	1712	NICOLAS	Secundaria	Si	15	520	50 SI	No	2
Buenos	606043	Buenos	MORON	CASTELAR	1712	Betbeder	Secundaria	Si	16	1072	50 SI	No	2
Buenos	606054	Aires	MORON	CASTELAR	1712	DE JUAN GERVASIO PAVON 3698	Primaria	Si	8	107	12 NO	No	1
Buenos	606280	Aires	MORON	CASTELAR	1712	BARRIO	Primaria	Si	12	411	50 NO	No	1
Buenos	606287	Aires	MORON	CASTELAR	1708	LO DEL	Secundaria	Si	17	550	50 SI	No	2
Buenos	605586	Aires	MORON	PALOMAR	1684	GA 824	Otro	Si	13	110	12 NO	No	2
Buenos	605587	Aires	MORON	EL PALOMAR	1684	MATIENZO	Primaria	Si	13	267	10 NO	No	2
Buenos	605588	Buenos	MORON	EL	1684	AÑO 1852	Secundaria	Si	12	129	20 SI	No	2
Buenos	605589	Buenos	MORON	EL	1684	LA PLATA	Primaria	Si	12	360	12 NO	No	2
Buenos	605590	Buenos	MORON	EL	1684	LA PLATA	Secundaria	Si	12	168	20 SI	No	2



Buenos 605714	Aires	MORON	EL PALOMAR	RIO NEGRO 1684 E/PALACIO	Secundaria	Si	18	271	10 SI	No	2
Buenos 605931	Aires	MORON	EL PALOMAR	1684 E/PALACIO MARCONI E/ ORENSE Y POSADAS 2400 BARRIO	Secundaria	Si	12	60	6 SI	No	2
Buenos 606063	Aires	MORON	EL PALOMAR	1684 CUATIA INGENIER O WHITE E/ DORREGO	Primaria	Si	5	70	10 NO	No	1
Buenos 606098	Aires	MORON	EL PALOMAR	1706 Y INGENIER O WHITE E/ DORREGO	Primaria	Si	6	110	12 NO	No	1
Buenos 606099	Aires	MORON	EL PALOMAR	1706 Y BELISARIO	Secundaria	Si	6	70	10 SI	No	1
Buenos 606292	Aires	MORON	EL PALOMAR	1684 ROLDAN MADARIA GA E/	Primaria	Si	6	191	20 NO	No	3
Buenos 606900	Aires	MORON	EL PALOMAR	1684 MATIENZO	Secundaria	Si	6	294	20 SI	No	1
Buenos 606901	Buenos	MORON	EL	1684 ROLDAN MATIENZO Y	Secundaria	Si	5	12	2 SI	No	1
Buenos 607202	Aires	MORON	EL PALOMAR	1684 BERGAMIN MANUEL	Secundaria	Si	28	791	100 SI	Si	1
Buenos 605565	Aires	MORON	HAEDO	1706 LAINEZ MANUEL	Primaria	Si	14	92	10 NO	No	2
Buenos 605572	Aires	MORON	HAEDO	1706 LAINEZ ANDRES	Secundaria	Si	14	226	10 SI	No	2
Buenos 605573	Aires	MORON	HAEDO	1706 FERREYRA	Secundaria	Si	14	350	12 SI	No	2
Buenos 605575	Buenos	MORON	HAEDO	1706 FASOLA DIRECTORI O E/CASERO	Primaria	Si	6	66	10 NO	No	1
Buenos 605576	Aires	MORON	HAEDO	1706 S Y M. DE	Secundaria	Si	33	930	50 SI	No	2
Buenos 605577	Buenos	MORON	HAEDO	1706 FASOLA MARGARIT A	Otro	Si	6	2256	20 SI	No	1
Buenos 605578	Aires	MORON	HAEDO	1706 CORVALAN MARGARIT A	Secundaria	Si	9	40	5 SI	No	2
Buenos 605579	Aires	MORON	HAEDO	1706 CORVALAN LUIS VIALE E/ FLORA Y	Primaria	Si	9	140	20 NO	No	2
Buenos 605651	Aires	MORON	HAEDO	1706 EL CEIBO	Primaria	Si	10	142	20 NO	No	1

			VILLONGA									
Buenos												
605928	Aires	MORON	HAEDO	1706	ESTOMBA E/ MAGNASC	Primaria	Si	15	94	10 NO	No	2
Buenos												
605936	Aires	MORON	HAEDO	1706	MALAVERO E/ MAGNASC	Primaria	Si	3	136	10 NO	No	1
Buenos												
605937	Aires	MORON	HAEDO	1706	MALAVERO E/ SEGUNDA AVENIDA RIVADAVIA Y	Secundaria	Si	3	55	6 SI	No	1
Buenos												
606080	Aires	MORON	HAEDO	1706	75 BARRIO LAVALLOL	Jardín de infantes	Si	7	154	20 SI	No	1
Buenos												
606465	Aires	MORON	HAEDO	1706	2122 LOS ANDES	Jardín de infantes	Si	9	60	6 SI	No	1
Buenos												
606620	Aires	MORON	HAEDO	1706	E/ MITRE Y R. GUTIERREZ	Secundaria	Si	19	230	10 SI	No	2
Buenos												
606621	Aires	MORON	HAEDO	1706	E/ MITRE Y TACUARI	Primaria	Si	12	363	50 NO	No	2
Buenos												
606627	Aires	MORON	HAEDO	1706	ESQ. TACUARI	Secundaria	Si	14	230	10 SI	No	2
Buenos												
606628	Aires	MORON	HAEDO	1706	ESQ. TACUARI	Primaria	Si	14	440	50 NO	No	2
606717	Buenos	MORON	HAEDO	1706	C. ACOSTA AVDA. MARCONI Y PTE. DR.	Secundaria	Si	10	182	6 SI	No	1
Buenos												
606756	Aires	MORON	HAEDO	1706	A. ILLIA LAVALLOL	Primaria	Si	6	81	10 NO	No	1
Buenos												
606797	Aires	MORON	HAEDO	1706	75 LAVALLOL	Otro	Si	16	114	12 SI	No	1
606798	Buenos	MORON	HAEDO	1706	LLAVALLOL ANDRES	Secundaria	Si	16	143	20 SI	No	1
Buenos												
607944	Aires	MORON	HAEDO	1706	FERREYRA SAN MARTIN E/	Secundaria	Si	27	798	100 SI	Si	1
Buenos												
605547	Aires	MORON	MORON	1708	PELLEGRIN SAN MARTIN E/	Primaria	Si	25	393	20 NO	No	2
Buenos												
605548	Aires	MORON	MORON	1708	PELLEGRIN SAN	Secundaria	Si	25	217	10 SI	No	2
Buenos												
605549	Aires	MORON	MORON	1708	MARTIN AVDA. VERGARA	Otro	Si	25	368	20 SI	No	2
Buenos												
605557	Aires	MORON	MORON	1712	ESQ. A. AVDA. VERGARA	Primaria	Si	5	253	20 NO	No	1
Buenos												
605558	Aires	MORON	MORON	1712	ESQ. A. MAESTRA CUETO E/ INDEPEND	Secundaria	Si	5	244	20 SI	No	1
Buenos												
605566	Aires	MORON	MORON	1708	ENCIA Y	Primaria	Si	15	175	20 NO	No	1

Buenos				MAESTRA CUETO E/INDEPEN DENCIA Y									
605567	Aires	MORON	MORON	1708 CABILDO	Secundaria	Si	15	200	10 SI	No		1	
Buenos				MAESTRA 0 CUETO 750	Secundaria	Si	15	1	20 NO	No		1	
Buenos				BERUTTI E/ CONSTITU YENTES Y									
605570	Aires	MORON	MORON	1708 GANDARA	Primaria	Si	14	350	12 NO	No		2	
Buenos				BERUTTI E/CONSTIT UYENTES Y	Jardín de								
605571	Aires	MORON	MORON	1708 GONDORA	infantes	Si	14	140	20 NO	No		2	
Buenos				LUIS M. CAMPOS Y BALCARCE									
605593	Aires	MORON	MORON	1708 791	Primaria	Si	9	260	10 NO	No		1	
Buenos				GRITO DE ALCORTA E/CASTAÑ E/CASTAÑ									
605829	Aires	MORON	MORON	1708 OS Y	Secundaria	Si	4	113	12 SI	No		1	
Buenos				GRITO DE ALCORTA E/CASTAÑ E/CASTAÑ									
605830	Aires	MORON	MORON	1708 OS Y	Primaria	Si	8	330	25 NO	No		1	
Buenos				RIO PIEDRAS E/									
605938	Aires	MORON	MORON	1708 BUEN	Primaria	Si	9	363	50 NO	No		1	
605966	Buenos	MORON	MORON	1708 CASULLO	Primaria	Si	9	490	50 NO	No		2	
605967	Buenos	MORON	MORON	1708 CASULLO	Otro	Si	41	1044	50 SI	No		1	
605968	Buenos	MORON	MORON	1708 CASULLO	Secundaria	Si	41	1400	150 SI	No		1	
Buenos				SAN MARTIN									
606035	Aires	MORON	MORON	1708 E/BUEN	Otro	Si	20	2500	100 SI	No		2	
Buenos				SAN MARTIN									
606036	Aires	MORON	MORON	1708 MARTIN	Secundaria	Si	14	377	20 SI	No		2	
Buenos				SAN MARTIN E/									
606037	Aires	MORON	MORON	1708 B. MITRE Y	Secundaria	Si	22	237	10 SI	No		2	
Buenos				URUGUAY E/ GARCIA									
606041	Aires	MORON	MORON	1708 Y MITRE	Primaria	Si	18	300	10 NO	No		1	
Buenos				URUGUAY E/ GARCIA									
606042	Aires	MORON	MORON	1708 Y MITRE	Secundaria	Si	12	103	12 SI	No		1	
606046	Buenos	MORON	MORON	1708 BERUTTI	Secundaria	Si	22	735	100 SI	No		1	
Buenos				BUEN VIAJE									
606071	Aires	MORON	MORON	1708 E/FRENCH	Secundaria	Si	24	1280	100 SI	No		3	
Buenos				RIO PIEDRAS									
606072	Aires	MORON	MORON	1708 E/BUEN	Secundaria	Si	24	339	12 SI	No		3	
606077	Buenos	MORON	MORON	1708 MAZA 220	Secundaria	Si	18	500	20 SI	No		2	

Buenos			LUIS										
606078	Aires	MORON	MORON	1708	BALCARCE	Secundaria	Si	18	54	6	SI	No	2
Buenos					RICARDO								
606079	Aires	MORON	MORON	1708	BALBIN	Primaria	Si	9	123	20	NO	No	1
Buenos					AVDA. EVA								
606178	Aires	MORON	MORON	1708	PERON	Primaria	Si	6	208	20	NO	No	1
Buenos					AVDA. EVA								
606179	Aires	MORON	MORON	1708	PERON	Secundaria	Si	23	235	10	SI	No	1
Buenos					AVDA. EVA								
606180	Aires	MORON	MORON	1708	PERON	Secundaria	Si	23	105	12	NO	No	1
Buenos					SANTA								
606460	Aires	MORON	MORON	1708	TERESA	Primaria	Si	16	290	10	NO	No	1
Buenos					HIPOLITO								
606466	Aires	MORON	MORON	1708	YRIGOYEN	Primaria	Si	3	118	10	NO	No	1
Buenos					PRES.								
					HIPÓLITO								
					YRIGOYEN								
					E/GRAL.								
					MANUEL								
					BELGRANO								
					Y 25 DE								
606467	Aires	MORON	MORON	1708	MAYO 850	Secundaria	No	3	229	10	SI	No	1
Buenos					AV. H.								
606468	Aires	MORON	MORON	1708	IRIGOYEN	Otro	Si	3	42	5	NO	No	1
606618	Buenos	MORON	MORON	1708	SOLARI	Primaria	Si	11	338	50	NO	No	1
606619	Buenos	MORON	MORON	1708	SOLARI	Secundaria	Si	11	272	10	SI	No	1
Buenos					SANTIAGO								
606662	Aires	MORON	MORON	1708	DE CHILE	Secundaria	Si	14	1000	50	SI	No	2
Buenos					RUY DIAZ								
					ESQ.								
606664	Aires	MORON	MORON	1708	SANTIAGO	Primaria	Si	12	700	50	NO	No	1
Buenos					CORRIENT								
606666	Aires	MORON	MORON	1708	ES Y	Secundaria	Si	30	260	10	SI	No	2
Buenos					CORRIENT								
606667	Aires	MORON	MORON	1708	ES Y	Primaria	Si	7	330	25	NO	No	2
Buenos					CRISOLOG								
					O								
					LARRALDE								
606795	Aires	MORON	MORON	1708	E/SALTA Y	Otro	Si	9	1800	50	SI	No	1
Buenos					BERUTTI								
					E/CONSTIT								
					UYENTES Y								
606818	Aires	MORON	MORON	1708	GANDARA	Secundaria	Si	5	184	20	SI	No	2
Buenos					SGO. DEL								
					ESTERO								
					E/RUY								
					DIAZ Y								
607457	Aires	MORON	MORON	1708	SA.TERESA	Secundaria	Si	22	463	50	SI	Si	1
Buenos					RIVADAVIA								
607930	Aires	MORON	MORON	1708	17337	Secundaria	Si	41	1132	150	SI	Si	1
Buenos					AV. EVA								
608698	Aires	MORON	MORON	1708	PERON	Secundaria	Si	27	821	100	SI	Si	1

Buenos Aires	MORON	VILLA SARMIENT	VILLEGAS	1706 1169	Secundaria	Si	15	37	5 SI	No	2
Buenos Aires	MORON	VILLA SARMIENT O	CRAMER E/ PORTELAY	1706 Y	Primaria	Si	8	85	10 NO	No	2
Buenos Aires	MORON	VILLA SARMIENT	RIVERA	1706 INDARTE	Secundaria	Si	11	178	20 SI	No	2
Buenos Aires	MORON	VILLA SARMIENT	RIVERA	1706 INDARTE	Primaria	Si	11	263	10 NO	No	2
Buenos Aires	MORON	VILLA SARMIENT	O'CONNO	1706 R 460	Secundaria	Si	7	131	20 SI	No	3
Buenos Aires	QUILMES	BERNAL	JUAN DOMINGO PERON (EX DONATO ALVAREZ)	1876	Primaria	Si	6	225	20 NO	No	1
Buenos Aires	QUILMES	BERNAL	ZAPIOLA Y L. M.	1876 CAMPOS	Primaria	Si	7	607	25 NO	No	1
Buenos Aires	QUILMES	BERNAL	L. M.	1876 CAMPOS	Secundaria	Si	7	265	25 SI	No	1
Buenos Aires	QUILMES	BERNAL	CERRITO Y 867 S/N LA CAÑADA	1876	Primaria	Si	8	240	10 NO	No	1
Buenos Aires	QUILMES	BERNAL	BOEDO E/ 182 Y 183	1876 1253 VILLA	Primaria	Si	9	427	50 NO	No	2
Buenos Aires	QUILMES	BERNAL	BOEDO E/ 182 Y 183	1876 1253 VILLA	Secundaria	Si	9	190	10 SI	No	2
Buenos Aires	QUILMES	BERNAL	SAN MARTIN E/	1876 LAMADRID	Primaria	Si	14	325	12 NO	No	2
Buenos Aires	QUILMES	BERNAL	AV. SAN MARTIN	1876	Secundaria	Si	18	320	12 NO	No	2
Buenos Aires	QUILMES	BERNAL	CRAMER E/	1876 TACUARI Y	Primaria	Si	9	271	50 NO	No	2
Buenos Aires	QUILMES	BERNAL	CRAMER E/TACUARI	1876 Y	Secundaria	Si	9	151	20 SI	No	2
Buenos Aires	QUILMES	BERNAL	JOSE LOPEZ (E/CARABE	1876 LAS Y	Secundaria	Si	6	130	20 SI	No	1
Buenos Aires	QUILMES	BERNAL	JOSE LOPEZ E/ LEBENSOH	1876 N Y	Primaria	Si	11	269	10 NO	No	1
Buenos Aires	QUILMES	BERNAL	PAMPA E/172 Y 172 BIS -	1876 B°SANTA	Secundaria	Si	46	1000	50 SI	No	1
Buenos Aires	QUILMES	BERNAL	LOS ANDES	1876 Y	Primaria	Si	46	1120	50 NO	No	1

Buenos	606219	Aires	QUILMES	BERNAL	CABO RAUL 1876 SESSA	Primaria	Si	14	558	50 NO	No	1
					CALLE 187 E/							
Buenos	606230	Aires	QUILMES	BERNAL	MONTEVID 1876 EO Y COM	Secundaria	Si	11	265	10 SI	No	1
					CALLE 187 E/							
Buenos	606231	Aires	QUILMES	BERNAL	MONTEVID 1876 EO Y COM	Primaria	Si	11	465	50 NO	No	1
					AVELLANE DA E/							
Buenos	606598	Aires	QUILMES	BERNAL	1876 BELGRANO	Primaria	Si	10	481	50 NO	No	2
					AVELLANE DA E/							
Buenos	606599	Aires	QUILMES	BERNAL	1876 BELGRANO	Secundaria	Si	10	176	20 SI	No	2
Buenos	606600	Aires	QUILMES	BERNAL	LUIS 1876 MARIA	Primaria	Si	10	497	50 NO	No	1
					CERRITO E/ DARDO ROCHA Y							
Buenos	606606	Aires	QUILMES	BERNAL	1876 RIVADAVIA	Secundaria	Si	12	760	50 SI	No	1
	606607	Buenos	QUILMES	BERNAL	1876 CHACO	Secundaria	Si	18	240	10 SI	No	2
					CHACO E/ FLEMING Y							
Buenos	606608	Aires	QUILMES	BERNAL	1876 162 1540	Primaria	Si	18	450	20 NO	No	2
					DARDO							
Buenos	606609	Aires	QUILMES	BERNAL	1876 ROCHA Y	Primaria	Si	12	710	50 NO	No	1
	606617	Buenos	QUILMES	BERNAL	1876 CRAMER	Otro	Si	22	3000	100 SI	No	2
					YAPEYU E/AVELLA NEDA Y							
Buenos	606651	Aires	QUILMES	BERNAL	1876 OBLIGADO	Secundaria	Si	6	172	20 SI	No	1
					YAPEYU E/ AVELLANE							
Buenos	606652	Aires	QUILMES	BERNAL	1876 DA Y	Primaria	Si	15	370	20 NO	No	1
					DARDO ROCHA E/							
Buenos	606653	Aires	QUILMES	BERNAL	1876 FORMOSA	Primaria	Si	7	303	25 NO	No	1
					ALEM E/ AVDA. LOS							
Buenos	606655	Aires	QUILMES	BERNAL	1876 QUILMES Y	Primaria	Si	12	618	50 NO	No	2
					ALEM 1545 VILLA							
Buenos	606656	Aires	QUILMES	BERNAL	1879 MONTERO	Secundaria	Si	15	854	50 SI	No	2
					CASEROS ESQUINA							
Buenos	606657	Aires	QUILMES	BERNAL	1876 LA PAZ	Primaria	Si	10	180	20 NO	No	2
					DARDO							
Buenos	606805	Aires	QUILMES	BERNAL	1876 ROCHA	Secundaria	Si	12	197	10 SI	No	2
					CABO RAUL							
Buenos	606829	Aires	QUILMES	BERNAL	1876 SESSA	Secundaria	Si	7	293	25 SI	No	1
	607974	Buenos	QUILMES	BERNAL	1876 ESPORA	Secundaria	Si	52	1599	200 SI	Si	1

				LOS ANDES								
Buenos	DON			E/								
605904	Aires	QUILMES	BOSCO	1876	AYACUCH	Secundaria	Si	29	655	25 SI	No	2
					PASAJE							
					BURGOS Y							
Buenos	DON			LOS ANDES	Jardín de							
605905	Aires	QUILMES	BOSCO	1876	S/N VILLA	infantes	Si	29	120	12 NO	No	2
					LOS ANDES							
Buenos	DON			E/ MAIPU								
605906	Aires	QUILMES	BOSCO	1876	Y	Primaria	Si	29	405	20 NO	No	2
					GENERAL							
					ROCA E/							
					AGUSTÍN							
					ALVAREZ Y							
Buenos	DON			RIVADAVIA								
606601	Aires	QUILMES	BOSCO	1876	2030	Secundaria	Si	5	350	20 SI	No	1
					CHICLANA							
Buenos	DON			E/								
606602	Aires	QUILMES	BOSCO	1876	RIVADAVIA	Primaria	Si	16	220	10 NO	No	1
					EMILIO							
					ZOLA E/							
Buenos				SALTA Y								
605663	Aires	QUILMES	EZPELETA	1882	BRUZZONE	Secundaria	Si	9	87	10 SI	No	1
					EMILIO							
					ZOLA E/							
Buenos				SALTA Y								
605664	Aires	QUILMES	EZPELETA	1882	BRUZZONE	Primaria	Si	9	250	10 NO	No	1
					DESAGUA							
					DERO							
Buenos				E/R.GALLE								
605675	Aires	QUILMES	EZPELETA	1882	SGO. DEL	Primaria	Si	10	152	20 NO	No	1
					GOS Y							
					DESAGUA							
					DERO							
Buenos				E/R.GALLE								
605676	Aires	QUILMES	EZPELETA	1882	SGO. DEL	Secundaria	Si	9	96	10 SI	No	1
					MENDOZA							
Buenos				Y MORENO								
605677	Aires	QUILMES	EZPELETA	1882	Y MORENO	Primaria	Si	13	357	12 NO	No	1
					MENDOZA							
Buenos				Y MORENO								
605678	Aires	QUILMES	EZPELETA	1882	Y MORENO	Secundaria	Si	10	150	20 SI	No	1
605679	Buenos	QUILMES	EZPELETA	1882	BROWN	Secundaria	Si	18	258	10 SI	No	1
					CARBONA							
Buenos				RI E/								
605680	Aires	QUILMES	EZPELETA	1882	BROWN Y	Primaria	Si	18	711	100 NO	No	1
					MINUTO							
					e/ECUADO							
					R Y							
Buenos				BARADERO								
605881	Aires	QUILMES	EZPELETA	1882	4703 VILLA	Primaria	Si	12	645	50 NO	No	2
					RIO							
					SALADO E/							
Buenos				S. DEL								
606213	Aires	QUILMES	EZPELETA	1882	ESTERO Y	Secundaria	Si	16	1247	50 SI	No	3

				RICARDO							
	Buenos			ROJAS							
606244	Aires	QUILMES	EZPELETA	1882 5695 EL	Primaria	Si	11	479	50 NO	No	1
	Buenos			E. DEL							
606245	Aires	QUILMES	EZPELETA	1882 CAMPO Y	Primaria	Si	18	380	20 NO	No	1
				E. DEL							
	Buenos			CAMPO Y							
				BRASIL							
606246	Aires	QUILMES	EZPELETA	1882 4445	Secundaria	Si	12	700	50 SI	No	2
606247	Buenos	QUILMES	EZPELETA	1882 BRASIL	Secundaria	Si	46	174	20 NO	No	2
				VICENTE							
	Buenos			LOPEZ E/							
606518	Aires	QUILMES	EZPELETA	1882 BOLIVIA Y	Primaria	Si	8	404	25 NO	No	1
				PANAMA Y							
				ASUNCION							
	Buenos			420 VILLA							
606519	Aires	QUILMES	EZPELETA	1882 AUGUSTA	Secundaria	Si	6	100	10 SI	No	1
	Buenos			PANAMA Y							
606520	Aires	QUILMES	EZPELETA	1882 ASUNCION	Primaria	Si	6	148	20 NO	No	1
				CONDARC							
				O							
				E/VENEZU							
				ELA Y							
	Buenos			COSTA							
606759	Aires	QUILMES	EZPELETA	1882 RICA 5350	Secundaria	Si	17	181	6 SI	No	1
				CONDARC							
				O E/							
				VENEZUEL							
				A Y COSTA							
	Buenos			RICA 5350							
606760	Aires	QUILMES	EZPELETA	1882 BARRIO LA	Primaria	Si	9	290	50 NO	No	2
				RICARDO							
	Buenos			ROJAS							
606865	Aires	QUILMES	EZPELETA	1882 5700 EL	Secundaria	Si	9	160	20 SI	No	1
	Buenos			REPUBLICA							
605618	Aires	QUILMES	QUILMES	1878 DEL	Secundaria	Si	30	308	12 SI	No	1
				SAENZ							
				PEÑA							
	Buenos			E/SAN	Jardín de						
605619	Aires	QUILMES	QUILMES	1876 JUAN Y	infantes	Si	26	154	20 NO	No	2
				REPUBLICA							
				DEL							
	Buenos			LIBANO Y							
605620	Aires	QUILMES	QUILMES	1879 SAENZ	Primaria	Si	26	341	12 NO	No	2
	Buenos			SAENZ							
605621	Aires	QUILMES	QUILMES	1879 PEÑA 427	Secundaria	Si	9	162	20 SI	No	1
				J V							
	Buenos			GONZALEZ							
605622	Aires	QUILMES	QUILMES	1878 E/ OLIVIERI	Primaria	Si	9	166	20 NO	No	2
				J V							
	Buenos			GONZALEZ							
605623	Aires	QUILMES	QUILMES	1879 E/ OLIVIERI	Secundaria	Si	9	100	10 SI	No	2
				CONDARC							
				O Y							
605624	Aires	QUILMES	QUILMES	1879 SARRATEA	Primaria	Si	9	170	20 NO	No	1



Buenos			12 DE								
605658	Aires	QUILMES	QUILMES	1878 E/	Secundaria	Si	5	234	20 SI	No	2
	Buenos			12 DE							
605659	Aires	QUILMES	QUILMES	1878 E/	Primaria	Si	12	423	50 NO	No	1
				RCA DEL							
				LIBANO E/							
				NECOCHEA							
				Y							
605660	Aires	QUILMES	QUILMES	1879 RODRIGUE	Primaria	Si	6	152	20 NO	No	1
	Buenos			339 E/ 384							
605661	Aires	QUILMES	QUILMES	1879 Y 385 3551	Secundaria	Si	18	352	12 SI	No	2
	Buenos			339 E/ 384							
605662	Aires	QUILMES	QUILMES	1879 Y 385 3550	Primaria	Si	18	622	100 NO	No	2
				MORENO							
				E/							
605665	Aires	QUILMES	QUILMES	1878 BRANDSEN	Primaria	Si	9	412	50 NO	No	1
				RIVADAVIA							
				E/							
605666	Aires	QUILMES	QUILMES	1875 SARMIENT	Secundaria	Si	18	758	100 SI	No	1
	Buenos			AV.RIVADA							
				VIA E/							
				MITRE Y							
605667	Aires	QUILMES	QUILMES	1878 SARMIENT	Primaria	Si	20	612	100 NO	No	2
				387 (AIME							
				TSCHIFELL							
605669	Aires	QUILMES	QUILMES	1879 Y) 2831	Secundaria	Si	9	125	20 SI	No	1
				387 AIME							
				TSCHIFELL							
605670	Aires	QUILMES	QUILMES	1879 Y 2831	Primaria	Si	13	154	20 NO	No	1
				190							
				MONSEÑO							
605673	Aires	QUILMES	QUILMES	1876 R DE	Secundaria	Si	7	153	20 SI	No	1
	Buenos			190 Y							
605674	Aires	QUILMES	QUILMES	1876 LINIERS	Primaria	Si	7	311	25 NO	No	1
				CRAVIOTT							
				O Y CANE							
605695	Aires	QUILMES	QUILMES	1879 2630 EL	Primaria	Si	13	228	10 NO	No	1
				CRAVIOTT							
				O 2622 EL							
605696	Aires	QUILMES	QUILMES	1879 DORADO	Secundaria	Si	14	127	20 SI	No	1
				JUAN B.							
				JUSTO E/							
605697	Aires	QUILMES	QUILMES	1879 335 Y	Secundaria	Si	20	159	20 SI	No	2
				HUMBERT							
				O PRIMO							
				E/E.ZOLA Y							
				MOZART							
605790	Aires	QUILMES	QUILMES	1878 887 VILLA	Primaria	Si	12	263	10 NO	No	2
				OTAMEND							
				I E/ ENTRE							
605792	Aires	QUILMES	QUILMES	1879 RIOS Y	Primaria	Si	8	275	25 NO	No	2
605793	Buenos	QUILMES	QUILMES	1878 PRINGLES	Secundaria	Si	15	198	10 SI	No	2

			ASCASUBI										
			E/ PAZ Y										
Buenos	605794	Aires	QUILMES	QUILMES	1878	PRINGLES	Primaria	Si	15	430	20 NO	No	2
Buenos	605880	Aires	QUILMES	QUILMES	1879	LARREA	Primaria	Si	6	240	20 NO	No	1
			ALSINA E/ MARINER O LOPEZ Y CALLE 91										
Buenos	605903	Aires	QUILMES	QUILMES	1878	1625 LA	Secundaria	Si	9	354	50 SI	No	1
			REP DEL LIBANO E/ 399 Y										
Buenos	605909	Aires	QUILMES	QUILMES	1879	BELGRANO	Primaria	Si	12	355	12 NO	No	2
			REP DEL LIBANO										
Buenos	605910	Aires	QUILMES	QUILMES	1879	5070 LA	Secundaria	Si	12	140	20 SI	No	2
			809 entre 888 y889										
Buenos	605921	Aires	QUILMES	QUILMES	1879	1890	Primaria	Si	9	487	50 NO	No	1
Buenos	606140	Aires	QUILMES	QUILMES	1879	UI 840	Secundaria	Si	16	980	50 SI	No	1
			TUCUMAN E/ V.										
Buenos	606141	Aires	QUILMES	QUILMES	1878	LOPEZ Y A.	Secundaria	Si	12	205	10 SI	No	2
Buenos	606144	Aires	QUILMES	QUILMES	1881	Y 894 2270	Primaria	Si	30	950	100 NO	No	2
Buenos	606153	Aires	QUILMES	QUILMES	1878	O ( EX. PAZ	Secundaria	Si	24	1210	100 SI	No	2
Buenos	606190	Aires	QUILMES	QUILMES	1878	AMOEDO	Secundaria	Si	7	122	12 SI	No	2
			FELIPE AMOEDO E/V.										
Buenos	606191	Aires	QUILMES	QUILMES	1878	SARFIELD	Primaria	Si	7	263	25 NO	No	2
Buenos	606194	Aires	QUILMES	QUILMES	1879	URQUIZA	Primaria	Si	11	489	50 NO	No	1
			ECHEVERRI A E/										
Buenos	606202	Aires	QUILMES	QUILMES	1878	LAVALLE Y	Secundaria	Si	8	81	10 SI	No	2
			ECHEVERRI A E/										
Buenos	606203	Aires	QUILMES	QUILMES	1878	LAVALLE Y	Primaria	Si	11	285	10 NO	No	2
Buenos	606204	Aires	QUILMES	QUILMES	1878	MORENO	Primaria	Si	12	579	50 NO	No	2
			MITRE E/ COLON Y										
Buenos	606208	Aires	QUILMES	QUILMES	1878	CONESSA	Secundaria	Si	32	1400	100 SI	No	2
Buenos	606209	Aires	QUILMES	QUILMES	1878	MITRE 364	Otro	No	32	1100	100 SI	No	2
Buenos	606210	Aires	QUILMES	QUILMES	1879	IRALA 75	Primaria	Si	9	435	50 NO	No	2
			AVDA. PROVINCIA										
Buenos	606214	Aires	QUILMES	QUILMES	1881	L Y 848 S/N	Primaria	Si	16	356	12 NO	No	2
Buenos	606216	Aires	QUILMES	QUILMES	1881	Y 864 6351	Primaria	Si	10	543	50 NO	No	1
Buenos	606220	Aires	QUILMES	QUILMES	1878	MITRE	Secundaria	Si	6	263	20 SI	No	1

Buenos			ORTIZ DE OCAMPO E/MITRE Y									
606221	Aires	QUILMES	QUILMES	1878 ALVEAR RODOLFO LOPEZ Y B.	Primaria	Si	18	770	100 NO	No		2
606222	Aires	QUILMES	QUILMES	1878 DE ALBERDI E/SAN	Primaria	Si	6	317	20 NO	No		1
606223	Aires	QUILMES	QUILMES	1878 MARTIN Y ALBERDI E/SAN	Secundaria	Si	14	260	10 SI	No		1
606224	Aires	QUILMES	QUILMES	1878 MARTIN Y BROWN Y	Primaria	Si	14	345	12 NO	No		2
606225	Aires	QUILMES	QUILMES	1878 SAN JUAN	Primaria	Si	10	187	10 NO	No		2
606248	Aires	QUILMES	QUILMES	1879 PANAMA Y MONROE E/	Primaria	Si	15	342	12 NO	No		2
606408	Aires	QUILMES	QUILMES	1878 LUGONES MONROE E/	Primaria	Si	12	323	12 NO	No		2
606409	Aires	QUILMES	QUILMES	1878 LUGONES BALCARCE Y MOZART	Secundaria	Si	3	140	10 SI	No		2
606410	Aires	QUILMES	QUILMES	1878 S/N VILLA BALCARCE Y MOZART	Secundaria	Si	9	86	10 SI	No		1
606411	Aires	QUILMES	QUILMES	1878 S/N VILLA 897 Y 802 BARRIO	Primaria	Si	9	147	20 NO	No		1
606567	Aires	QUILMES	QUILMES	1880 SAN 806 2374	Otro	Si	17	202	10 NO	No		2
606568	Aires	QUILMES	QUILMES	1879 BARRIO LA 806 E/ 893 Y 894 2374	Otro	Si	17	40	5 NO	No		1
606570	Aires	QUILMES	QUILMES	1879 LA PAZ 806 2350	Primaria	Si	17	513	50 NO	No		1
606572	Aires	QUILMES	QUILMES	1879 LA PAZ 810 1828	Secundaria	Si	18	259	10 SI	No		2
606573	Aires	QUILMES	QUILMES	1879 BARRIO LA 846 E/ 882 Y 883 1202	Secundaria	Si	6	750	20 SI	No		2
606576	Aires	QUILMES	QUILMES	1881 LA 846 E/ 882 Y 883 1212	Secundaria	Si	13	139	20 SI	No		2
606578	Aires	QUILMES	QUILMES	1881 LA Avda. San	Primaria	Si	13	202	10 NO	No		2
606579	Aires	QUILMES	QUILMES	1881 Martín 801	Secundaria	Si	25	688	25 SI	No		1
606580	Buenos	QUILMES	QUILMES	1879 381 2323 381 ESQ.	Secundaria	Si	17	312	12 SI	No		2
606581	Aires	QUILMES	QUILMES	1879 AYOLAS	Primaria	Si	11	543	50 NO	No		2

Buenos			AVDA LA PLATA E/SAN									
606582	Aires	QUILMES	QUILMES	1879	MAURO Y AVDA LA PLATA E/SAN	Secundaria	Si	11	310	12 SI	No	1
Buenos			AVDA LA PLATA E/SAN									
606583	Aires	QUILMES	QUILMES	1879	MAURO Y MARINER O LOPEZ E/OTAMEND I Y ALSINA	Primaria	Si	11	215	10 NO	No	1
Buenos			AVDA LA PLATA E/SAN									
606584	Aires	QUILMES	QUILMES	1878	575 LA MARINER O LOPEZ E/OTAMEND I Y ALSINA	Primaria	Si	9	400	50 NO	No	1
Buenos			AVDA LA PLATA E/SAN									
606585	Aires	QUILMES	QUILMES	1878	ALSINA CEVALLOS E/OLAVARRI	Secundaria	Si	4	148	12 SI	No	1
Buenos			AVDA LA PLATA E/SAN									
606586	Aires	QUILMES	QUILMES	1878	A Y SAN LUIS	Secundaria	Si	7	203	10 SI	No	1
Buenos			AVDA LA PLATA E/SAN									
606595	Aires	QUILMES	QUILMES	1879	4016 LA SAN LUIS	Primaria	Si	14	470	50 NO	No	1
Buenos			AVDA LA PLATA E/SAN									
606596	Aires	QUILMES	QUILMES	1879	4016 LA LA RIOJA E/URRESTAR	Secundaria	Si	6	275	20 SI	No	2
Buenos			AVDA LA PLATA E/SAN									
606654	Aires	QUILMES	QUILMES	1872	AZU Y 849 E/882 Y 883 1250	Primaria	Si	12	546	50 NO	No	1
Buenos			AVDA LA PLATA E/SAN									
606761	Aires	QUILMES	QUILMES	1881	BARRIO LA 849 E/ 882 Y 883 1250	Secundaria	Si	14	166	20 SI	No	2
Buenos			AVDA LA PLATA E/SAN									
606762	Aires	QUILMES	QUILMES	1881	FLORIDA SARMIENT	Primaria	Si	14	339	12 NO	No	2
Buenos			AVDA LA PLATA E/SAN									
606791	Aires	QUILMES	QUILMES	1878	O 625	Otro	Si	69	3000	200 SI	No	13
Buenos			AVDA LA PLATA E/SAN									
606831	Buenos	QUILMES	QUILMES	1881	898 6351 JUAN B.JUSTO E/ PANAMA Y LA RIOJA E/URRESTAR	Secundaria	Si	5	241	20 SI	No	1
Buenos			AVDA LA PLATA E/SAN									
606832	Aires	QUILMES	QUILMES	1879	PANAMA Y LA RIOJA E/URRESTAR	Secundaria	Si	6	245	20 SI	No	1
Buenos			AVDA LA PLATA E/SAN									
606867	Aires	QUILMES	QUILMES	1872	AZU Y	Secundaria	Si	5	286	20 SI	No	1
Buenos			AVDA LA PLATA E/SAN									
606905	Buenos	QUILMES	QUILMES	1879	LARREA 175 bis e/ PILCOMAY O y	Secundaria	Si	3	100	10 SI	No	1
Buenos			AVDA LA PLATA E/SAN									
607121	Aires	QUILMES	QUILMES	0	PAMPA AV. OTAMEND	Secundaria	Si	14	184	20 SI	Si	1
Buenos			AVDA LA PLATA E/SAN									
607256	Aires	QUILMES	QUILMES	1878	I Y 79	Secundaria	No	31	830	100 SI	Si	1

Buenos	607972	Aires	QUILMES	QUILMES	AVDA.CAL 1879 CHAQUI	Secundaria	Si	14	421	50 SI	Si	1
Buenos	607976	Aires	QUILMES	QUILMES	GARIBALDI E/ PAZ Y SARMIENT 1878 O 433	Secundaria	Si	29	690	100 SI	Si	1
Buenos	608107	Aires	QUILMES	QUILMES	AVENIDA LA PLATA E/LAPRIDA Y	Secundaria	Si	19	494	50 SI	Si	1
Buenos	608138	Aires	QUILMES	QUILMES	ANDRADE ANDRADE 1878 Y DE	Secundaria	No	12	304	50 SI	Si	1
Buenos	608143	Aires	QUILMES	QUILMES	NICOLAS VIDELA (E/ BROWN Y	Secundaria	Si	28	820	100 SI	Si	1
Buenos	605668	Aires	QUILMES	FRANCISC O SOLANO	1881 865 2737	Primaria	Si	12	378	50 NO	No	3
Buenos	605671	Aires	QUILMES	FRANCISC O SOLANO	880 Y 833 S/N LA 1881 FLORIDA	Primaria	Si	10	396	50 NO	No	1
Buenos	605672	Aires	QUILMES	FRANCISC O SOLANO	880 esq. 832 S/N LA 1881 FLORIDA	Secundaria	Si	10	300	10 SI	No	1
Buenos	605901	Aires	QUILMES	FRANCISC O SOLANO	874 4983 LA 1881 FLORIDA	Primaria	Si	14	320	12 NO	No	1
Buenos	605902	Aires	QUILMES	FRANCISC O SOLANO	852 405 LA 1881 FLORIDA	Secundaria	Si	14	180	20 SI	No	1
Buenos	605911	Aires	QUILMES	FRANCISC O SOLANO	CALLE 820 Y 893 1879 BARRIO	Secundaria	Si	13	128	20 SI	No	2
Buenos	605912	Aires	QUILMES	FRANCISC O SOLANO	CALLE 820 Y 893 1879 BARRIO	Primaria	Si	9	327	50 NO	No	2
Buenos	605914	Aires	QUILMES	FRANCISC O SOLANO	891 Y 831 1881 3121	Primaria	Si	13	650	50 NO	No	1
Buenos	605915	Aires	QUILMES	FRANCISC O SOLANO	891 3121 1881 891 3121	Secundaria	Si	13	322	12 SI	No	1
Buenos	606142	Aires	QUILMES	FRANCISC O SOLANO	844 (E/ 893 Y 894) 1881 2270	Otro	Si	28	1600	100 SI	No	2
Buenos	606143	Aires	QUILMES	FRANCISC O SOLANO	AV.844 (E/ 893 Y 894) 1881 2270	Secundaria	Si	28	617	25 SI	No	2
Buenos	606215	Aires	QUILMES	FRANCISC O SOLANO	AVDA. PROVINCIA 1881 L ESQ. 849	Secundaria	Si	13	318	12 SI	No	2
Buenos	606217	Aires	QUILMES	FRANCISC O SOLANO	1881 844 2288	Primaria	Si	12	630	50 NO	No	3

						CALLE 893 (E/ 844 Y 845) 4455									
	Buenos Aires	QUILMES	SAN FRANCISCO SOLANO SAN	1881	FRANCISCO	Secundaria	Si	13	432	50	SI	No		1	
606218	Buenos Aires	QUILMES	FRANCISCO SOLANO SAN	1879	802 Y 897 S/N	Secundaria	Si	16	209	10	SI	No		2	
606569	Buenos Aires	QUILMES	FRANCISCO SOLANO SAN	1879	802 Y 897 S/N	Primaria	Si	17	425	20	NO	No		2	
606571	Buenos Aires	QUILMES	FRANCISCO SOLANO SAN	1881	846 1202	Otro	Si	13	174	20	NO	No		2	
606577	Buenos Aires	QUILMES	SAN FRANCISCO SOLANO SAN	1881	CALLE 844 (E/ CALLE 893 Y CALLE 894)	Secundaria	Si	17	1522	50	SI	No		1	
606597	Buenos Aires	QUILMES	FRANCISCO SOLANO SAN	1881	826 2518	Secundaria	Si	33	620	25	SI	No		2	
606603	Buenos Aires	QUILMES	FRANCISCO SOLANO SAN	1881	826 2518	Secundaria	Si	33	620	25	SI	No		2	
606604	Buenos Aires	QUILMES	FRANCISCO SOLANO SAN	1881	826 E/ 897 Y 898 2540	Primaria	Si	6	543	20	NO	No		11	
606605	Buenos Aires	QUILMES	FRANCISCO SOLANO SAN	1881	825 2525	Primaria	Si	33	374	20	NO	No		2	
606611	Buenos Aires	QUILMES	FRANCISCO SOLANO SAN	1881	CALLE 835 2450	Secundaria	Si	15	657	50	SI	No		2	
606612	Buenos Aires	QUILMES	FRANCISCO SOLANO SAN	1881	895 entre 835 y 836 S/N	Primaria	Si	32	873	50	NO	No		2	
606830	Buenos Aires	QUILMES	FRANCISCO SOLANO SAN	1881	865 Y 898 2737	Secundaria	Si	7	261	25	SI	No		1	
606886	Buenos Aires	QUILMES	FRANCISCO SOLANO SAN	1881	845 y 894 2291	Secundaria	Si	15	600	50	SI	No		2	
606945	Buenos Aires	QUILMES	FRANCISCO SOLANO SAN	1881	844 y 892 2135	Secundaria	Si	49	1423	150	SI	Si		1	
606575	Buenos Aires	QUILMES	VILLA LA FLORIDA	1881	839 E/ 876 Y 877 546	Primaria	Si	6	272	20	NO	No		2	
606866	Buenos Aires	QUILMES	VILLA LA FLORIDA	1881	839 E/ 876 Y 877 546	Secundaria	Si	6	256	20	SI	No		1	
605791	Buenos Aires	QUILMES	VILLA LUJAN	1878	HUMBERT O PRIMO E/E.ZOLA Y MOZART	Secundaria	Si	12	113	12	SI	No		2	
100017	Catamarca	AMBATO	SINGUIL	K4711	RUTA PCIAL N 1	Primaria	Si	4	35	5	NO	No		1	
100063	Catamarca	ANDALGAL A	AMANAO	K4741	CALLE PÚBLICA	Secundaria	Si	3	55	6	SI	No		1	
100575	Catamarca	ANDALGAL	ANDALGAL	K4740	AV.	Secundaria	Si	27	627	100	SI	Si		1	
100003	Catamarca	ANDALGAL	BUENA	K4743	EL	Primaria	Si	7	162	20	SI	No		1	

100040	Catamarca	ANDALGAL	EL	K4741	EL	Secundaria	Si	9	90	10 SI	No	1
100513	Catamarca	ANDALGAL	HUACO	K4740	HUACO	Secundaria	Si	12	89	10 SI	Si	1
		ANDALGAL			MARTIN							
					PROLONG							
100072	Catamarca	A	MALLI 2	K4740	ACION SUR	Primaria	Si	15	225	10 SI	No	1
					SAN							
100033	Catamarca	BELEN	BELEN	K4750	MARTIN	Secundaria	Si	10	580	50 SI	No	2
					BELGRANO							
					131							
100034	Catamarca	BELEN	BELEN	K4750	CIUDAD DE	Secundaria	Si	24	1032	100 SI	No	2
					OBISPO							
					ESQUIÚ							
100035	Catamarca	BELEN	BELEN	K4750	S/Nº	Secundaria	Si	15	566	50 SI	No	1
					PACÍFICO							
					ARQUEZ							
100036	Catamarca	BELEN	BELEN	K4750	HUACO	Secundaria	Si	8	350	25 SI	No	2
					AVENIDA							
					CALCHAQ							
					UI 1200 LA							
					CAÑADA							
					RUTA							
100037	Catamarca	BELEN	BELEN	K4700	NACIONAL	Secundaria	Si	10	216	10 SI	No	1
					RUTA							
					PROVINCIA							
					L N°40 EL							
100038	Catamarca	BELEN	BELEN	K4750	MOLINO	Secundaria	Si	9	167	20 SI	No	1
					AVDA.MIT	Jardín de						
100067	Catamarca	BELEN	BELEN	K4750	RE OESTE	infantes	Si	6	50	5 SI	No	1
					AV.CIRCUN							
					VALACION							
100476	Catamarca	BELEN	BELEN	K4750	HUACO	Secundaria	Si	15	503	50 SI	Si	1
					RUTA							
					PROVINCIA							
					L N°36							
					CAMPO DE							
					LOS							
					CALIVAS-							
100021	Catamarca	BELEN	CAMPO DE LAS CALIVAS	K4751	CORRAL	Primaria	Si	2	13	2 NO	No	1
100069	Catamarca	BELEN	LA	K4753	LA	Primaria	Si	2	22	3 NO	No	1
					RUTA							
					PROVINCIA							
100020	Catamarca	BELEN	LA PUNTILLA	K4750	L N°62	Secundaria	Si	7	68	10 SI	No	1
					RUTA							
					PROVINCIA							
					L N°125 EL							
					CENTRO							
100062	Catamarca	BELEN	POZO DE PIEDRA	K4751	POZO DE	Primaria	Si	12	95	10 SI	No	12
					RUTA							
					PROVINCIA							
					L N°33 LOS							
100079	Catamarca	CAPAYAN	CHAÑARITOS	K4726	CHAÑARIT	Primaria	Si	3	40	5 SI	No	1
			COLONIA		COLONIA							
100090	Catamarca	CAPAYAN	DEL VALLE		0 DEL VALLE	Secundaria	Si	6	110	12 SI	No	1





100081	Catamarca	CAPITAL	SAN FERNANDO DEL VALLE DE SAN FERNANDO DEL VALLE DE SAN FERNANDO DEL VALLE DE SAN FERNANDO DEL VALLE DE	K4700	995	AV. VIRGEN DEL VALLE	Secundaria	Si	10	363	50 SI	No	1
100082	Catamarca	CAPITAL	SAN FERNANDO DEL VALLE DE SAN FERNANDO DEL VALLE DE SAN FERNANDO DEL VALLE DE SAN FERNANDO DEL VALLE DE	K4700	191	DA 191 VILLA CUBAS	Primaria	Si	15	196	10 SI	No	1
100083	Catamarca	CAPITAL	SAN FERNANDO DEL VALLE DE SAN FERNANDO DEL VALLE DE SAN FERNANDO DEL VALLE DE SAN FERNANDO DEL VALLE DE	K4700	240	GRAL. ROCA 240	Primaria	Si	10	420	50 SI	No	1
100091	Catamarca	CAPITAL	SAN FERNANDO DEL VALLE DE SAN FERNANDO DEL VALLE DE SAN FERNANDO DEL VALLE DE SAN FERNANDO DEL VALLE DE	K4700	919	RIVADAVIA 919	Primaria	Si	24	1162	100 SI	No	2
100110	Catamarca	CAPITAL	SAN FERNANDO DEL VALLE DE SAN FERNANDO DEL VALLE DE SAN FERNANDO DEL VALLE DE SAN FERNANDO DEL VALLE DE	K4700	1416	CENTRO ACOSTA VILLAFÑE Z 1416	Secundaria	Si	11	249	25 SI	Si	1
100267	Catamarca	CAPITAL	SAN FERNANDO DEL VALLE DE SAN FERNANDO DEL VALLE DE SAN FERNANDO DEL VALLE DE SAN FERNANDO DEL VALLE DE	K4700	1416	CENTRO VILLAFÑE Z 1416	Secundaria	Si	12	243	25 SI	Si	1
100277	Catamarca	CAPITAL	SAN FERNANDO DEL VALLE DE SAN FERNANDO DEL VALLE DE SAN FERNANDO DEL VALLE DE SAN FERNANDO DEL VALLE DE	K4700	1251	AV. ACOSTA VILLAFÑE Z 1416	Secundaria	Si	20	452	50 SI	Si	1
100284	Catamarca	CAPITAL	SAN FERNANDO DEL VALLE DE SAN FERNANDO DEL VALLE DE SAN FERNANDO DEL VALLE DE SAN FERNANDO DEL VALLE DE	K4700	57	AV. REPUBLICA DE VENEZUELA 1251	Secundaria	Si	34	820	100 SI	Si	1
100086	Catamarca	EL ALTO	COLONIA DE ACHALCO	K4234		MARIANO MORENO 57	Secundaria	Si	7	233	25 SI	No	1
100055	Catamarca	FRAY MAMERTO	SAN JOSE	K4709		CALLE PUBLICA S/N TAPSO - Límite con la provincia de Callecita s/n PIEDRA	Secundaria	Si	9	775	50 SI	No	1
100044	Catamarca	FRAY MAMERTO	VILLA LAS PIRQUITAS	K4713		BLANCA AV. SAN MARTIN S/N LAS	Secundaria	Si	6	65	10 SI	No	1
100048	Catamarca	LA PAZ	ESQUIU	K5261		CENTRO ESQUIU	Primaria	Si	8	170	20 SI	No	1
100010	Catamarca	LA PAZ	ICAÑO	K5265		AVENIDA DOCENTES ARGENTINOS S/N	Secundaria	Si	9	202	10 SI	No	1
100482	Catamarca	LA PAZ	RECREO	K5260		SAN EVA	Secundaria	Si	18	582	100 SI	Si	1
100054	Catamarca	PACLIN	LA	K4719		PERON 50	Primaria	Si	3	45	5 SI	No	1

100382	Catamarca	PACLIN	LA MERCED	K4718	EJERCITO DEL NORTE LA	Secundaria	Si	14	162	20 SI	Si	1
100053	Catamarca	PACLIN	VILLA DE BALCOZNA	K4719	Ruta provincial N° 124	Secundaria	Si	6	140	20 SI	No	1
100071	Catamarca	POMAN	POMAN	K5315	SAN SEBASTIAN 188	Primaria	Si	10	447	50 SI	No	1
100094	Catamarca	POMAN	POMAN	K5315	Presbítero Adolfo Nieva	Secundaria	Si	10	200	10 SI	No	1
100077	Catamarca	POMAN	SAUJIL	K5321	Centro FRAY MAMERTO ESQUIU	Secundaria	Si	17	403	50 SI	Si	2
100073	Catamarca	SANTA MARIA	CASA DE PIEDRA	K4139	736 SAUJIL RUTA NACIONAL N° 40	Secundaria	Si	10	253	10 SI	No	1
100015	Catamarca	SANTA MARIA	CHAÑAR PUNCO	K4139	CASA DE LAMPACIT O CHAÑAR	Secundaria	Si	10	235	10 SI	No	1
100025	Catamarca	SANTA MARIA	FUERTE QUEMADO	K4139	RUTA NACIONAL N° 40	Primaria	Si	7	35	5 NO	No	1
100002	Catamarca	SANTA MARIA	LAS MOJARRAS	K4139	FUERTE BELGRANO 367	Secundaria	Si	52	4333	200 SI	No	2
100092	Catamarca	SANTA MARIA	LURO HUASI	K4139	AVENIDA DEL LABRADOR 0 S/N° LURO	Secundaria	Si	7	110	12 SI	No	1
100089	Catamarca	SANTA MARIA	PALOMA	K4139	PALOMA	Primaria	Si	2	8	2 NO	No	1
100084	Catamarca	SANTA MARIA	SAN JOSE	K4139	AVENIDA 16 DE AGOSTO	Primaria	Si	13	300	10 SI	No	1
100093	Catamarca	SANTA MARIA	SAN JOSE	K4139	SAN	Otro	Si	15	100	10 NO	No	1
100578	Catamarca	SANTA MARIA	SAN JOSE	K4139	MARTIN	Secundaria	Si	21	302	50 SI	Si	1
100085	Catamarca	SANTA MARIA	NORTE	K4139	SAN JOSE	Primaria	Si	7	100	10 NO	No	1
100016	Catamarca	SANTA MARIA	SANTA MARIA	K4139	NORTE SAN MARTIN	Secundaria	Si	3	150	10 SI	No	1
100026	Catamarca	SANTA MARIA	SANTA MARIA	K4139	SARMIENT O 584 SAN CAYETANO SANTA	Secundaria	Si	11	496	50 SI	No	1
100041	Catamarca	SANTA MARIA	SANTA MARIA	K4139	TOMAS M. DE LA QUINTANA	Otro	Si	5	30	3 SI	No	1
100377	Catamarca	SANTA MARIA	SANTA MARIA	K4139	477 SAN AVENIDA 9 DE JULIO	Secundaria	Si	21	586	100 SI	Si	1

100567	Catamarca	SANTA ROSA	ALIJILAN	K4723	25 DE MAYO S/N	Secundaria	Si	11	188	20 SI	Si	1	
100031	Catamarca	TINOGAST A	EL SALADO	K5331	RUTA PROVINCIA	Secundaria	Si	12	95	10 SI	No	1	
100027	Catamarca	TINOGAST	SANTA	K5343	SANTA	Primaria	Si	7	140	20 NO	No	1	
100032	Catamarca	TINOGAST	TINOGAST	K5340	COPIAPÓ	Primaria	Si	16	450	20 SI	No	1	
100371	Catamarca	TINOGAST A	TINOGAST A	K5340	SARMIENTO ESQUINA	Secundaria	Si	11	201	20 SI	Si	1	
100379	Catamarca	TINOGAST	TINOGAST	K5340	CONSTITU PTE.PERO	Secundaria	Si	18	393	50 SI	Si	1	
100075	Catamarca	VALLE VIEJO	POZO EL MISTOL	K4707	LOBO S/N POZO EL	Primaria	Si	13	254	10 NO	No	1	
100088	Catamarca	VALLE VIEJO	SAN ISIDRO	4700	PADRE ESQUIU	Secundaria	Si	9	170	20 SI	No	1	
100095	Catamarca	VALLE VIEJO	SANTA ROSA	K4707	HENRY SAINT-CLAIRE LA ANTENA	Secundaria	Si	12	215	10 SI	No	1	
100080	Catamarca	VALLE VIEJO	VILLA DOLORES	K4707	PBRO.DR.J OAQUIN	Secundaria	Si	15	800	50 SI	No	1	
220308	Chaco	12 DE OCTUBRE	GANCEDO	H3734	ACUÑA RIO	Jardín de infantes	Si	4	138	12 NO	No	1	
220309	Chaco	12 DE OCTUBRE	GANCEDO	H3734	NEGRO ISLAS MALVINAS FUNCIONA EN CENTRO	Jardín de infantes	Si	4	82	10 NO	No	1	
220750	Chaco	12 DE OCTUBRE	GANCEDO	H3734	INTEGRAD PJE.LAS VIBORAS	Primaria	No	3	43	5 NO	No	1	
220751	Chaco	12 DE OCTUBRE	GANCEDO	H3734	CAMINO INTERP.CH ACO-PJE.EL CUADRAD	O OESTE	Primaria	Si	2	19	2 NO	No	1
220752	Chaco	12 DE OCTUBRE	GANCEDO	H3734	COLOMBIA 650 Entre ISLAS MALVINAS	,	Primaria	No	11	446	50 NO	No	1
220753	Chaco	12 DE OCTUBRE	GANCEDO	H3734	CORDOBA	Secundaria	Si	13	325	50 SI	Si	1	
220945	Chaco	12 DE OCTUBRE	GANCEDO	3734	MENDOZA CIRC.XVII-SECC.A-	Primaria	Si	8	512	25 NO	No	1	
220310	Chaco	12 DE OCTUBRE	GENERAL CAPDEVILA	H3732	MZ.13-PC. AV.PEDRO GARCIA	Primaria	Si	5	66	10 NO	No	1	
220304	Chaco	12 DE OCTUBRE	GENERAL PINEDO	H3732	GUERRA FERRO Bº	Jardín de infantes	Si	5	101	10 NO	No	1	

220305	Chaco	12 DE OCTUBRE	GENERAL PINEDO	H3732	LOTE V-SECC.XX-PC.1-CIRC.VI-PTE.PERO	Primaria	No	2	15	2 NO	No	1
220322	Chaco	12 DE OCTUBRE	GENERAL PINEDO	H3732	N CALLE 14 SECC.XXI-LOTE 99-PJE.EL PALMAR	Primaria	Si	24	2846	100 SI	No	1
220323	Chaco	12 DE OCTUBRE	GENERAL PINEDO	H3732	SUR-LOTE 60-SECC.24-PALMAR	Primaria	Si	2	19	2 NO	No	1
220327	Chaco	12 DE OCTUBRE	GENERAL PINEDO	H3732	NORTE ESTANCIA LA	Primaria	Si	4	61	6 NO	No	1
220329	Chaco	12 DE OCTUBRE	GENERAL PINEDO	H3732	CORONA-SECC.XXIV-LOTE 82-PJE.EL PALMAR-	Primaria	Si	2	14	2 NO	No	1
220330	Chaco	12 DE OCTUBRE	GENERAL PINEDO	H3732	COL.JUAN FUNCIONA EN E.E.P N°451-PJE.EL PALMAR	Primaria	No	2	14	2 NO	No	1
220333	Chaco	12 DE OCTUBRE	GENERAL PINEDO	H3732	CENTRAL-SECC.XIX-LOTE 84-PJE.LA	Secundaria	Si	3	95	10 SI	No	1
220337	Chaco	12 DE OCTUBRE	GENERAL PINEDO	H3732	LOTE 60-SECCION XVIII-	Primaria	Si	2	7	2 NO	No	1
220338	Chaco	12 DE OCTUBRE	GENERAL PINEDO	H3732	COLONIA CALLE 18 SOLDADO JUAN	Primaria	Si	5	42	5 NO	No	1
220465	Chaco	12 DE OCTUBRE	GENERAL PINEDO	3732	CARLOS CALLE 5	Primaria	Si	14	391	20 NO	No	1
220466	Chaco	12 DE OCTUBRE	GENERAL PINEDO	H3732	ENTRE SAN MARTIN (CALLE N° 12) LA	Jardín de infantes	Si	4	244	12 NO	No	1
220744	Chaco	12 DE OCTUBRE	GENERAL PINEDO	H3732	FEDERACION B° LA SECC.XIX-LOTE 43-PPA.GONZ	Otro	No	6	60	6 SI	No	1
220746	Chaco	12 DE OCTUBRE	GENERAL PINEDO	H3732	ALEZ	Primaria	Si	2	11	2 NO	No	1

				PTE.PERO N(CALLE 14) GRANADE ROS DE SAN MARTIN Bº	Jardín de infantes	Si	5	227	20	NO	No	1
220747	Chaco	12 DE OCTUBRE	GENERAL PINEDO	H3732	GRANADE							
220748	Chaco	12 DE OCTUBRE	GENERAL PINEDO	H3732	LOTE 68- COL.ABBA Primaria	Si	6	48	5	NO	No	1
220749	Chaco	12 DE OCTUBRE	GENERAL PINEDO	H3732	SECC.XX- LOTE 84- PPA.DORO Secundaria	Si	5	81	10	SI	No	1
220759	Chaco	12 DE OCTUBRE	GENERAL PINEDO	H3732	PC.1-CH.27- CIRC.X- SECC.XVI- MESON DE FIERRO Primaria	Si	6	59	6	NO	No	1
220772	Chaco	12 DE OCTUBRE	GENERAL PINEDO	H3732	PEDRO GARCIA GUERRA S/N CIRC.I- SECC.B- MZ.37- CONGRES	Primaria	15	275	10	NO	No	1
220773	Chaco	12 DE OCTUBRE	GENERAL PINEDO	H3732	O DE Secundaria	Si	24	1309	100	SI	No	1
220776	Chaco	12 DE OCTUBRE	GENERAL PINEDO	H3732	SECC.XVI- LOTE 52- COL.PPA.L ANDRIEL Primaria	Si	2	6	2	NO	No	1
220918	Chaco	12 DE OCTUBRE	GENERAL PINEDO	H3732	CALLE 14- ENTRE 23 Primaria	No	9	406	50	NO	No	1
221025	Chaco	12 DE OCTUBRE	GENERAL PINEDO	H3732	QUINTA Nº26 PC.8- Calle 00 Sarmiento S.U.M	Secundaria	8	156	20	SI	Si	1
221152	Chaco	12 DE OCTUBRE	GENERAL PINEDO	3732	ZONA SAN PEDRO PESCADOR FUNC. EN E.E.P.Nº 159 - SAN PEDRO Primaria	Si	11	274	10	SI	No	1
220065	Chaco	1ro DE MAYO	COLONIA BENITEZ	H3505	AV. MARCOS BRIOLINI Funciona Secundaria	Si	8	148	20	NO	No	1
220877	Chaco	1ro DE MAYO	COLONIA BENITEZ	H3505	FRANCISC O AGOSTINI 50 Bº JARDIN Primaria	Si	10	237	10	SI	No	1
220521	Chaco	1ro DE MAYO	MARGARIT A BELEN	H3505	JUAN PELLIZARDI Otro	Si	18	569	100	NO	No	1
220886	Chaco	1ro DE MAYO	MARGARIT A BELEN	H3505		Si	9	131	20	SI	No	1

220314	Chaco	2 DE ABRIL	HERMOSO CAMPO	H3733	LOTE 19- COL.PUERT A DEL	Primaria	Si	2	16	2 NO	No	1
220445	Chaco	2 DE ABRIL	HERMOSO CAMPO	H3733	LOTE 40- COL.EL	Primaria	Si	3	5	2 NO	No	1
220447	Chaco	2 DE ABRIL	HERMOSO CAMPO	3733	ESTACION ITIN	Primaria	Si	6	89	10 NO	No	1
220739	Chaco	2 DE ABRIL	HERMOSO CAMPO	H3733	LOTE 158- CHACRA 24-COL.EL ÑANDUBA	Primaria	Si	2	14	2 NO	No	1
220842	Chaco	2 DE ABRIL	HERMOSO CAMPO	H3733	ANTONIO DIRROCO 8	Secundaria	Si	9	444	50 SI	No	1
220843	Chaco	2 DE ABRIL	HERMOSO CAMPO	H3733	DIOGENES TABOADA 308 SAN	Primaria	Si	12	392	50 NO	No	1
220844	Chaco	2 DE ABRIL	HERMOSO CAMPO	3733	JORGE B° GERONIM O	Primaria	Si	10	335	50 NO	No	1
220845	Chaco	2 DE ABRIL	HERMOSO CAMPO	H3733	ANTONIO DI ROCCO	Jardín de infantes	Si	10	110	12 NO	No	1
221042	Chaco	2 DE ABRIL	HERMOSO CAMPO	H3733	SANTA ITIN	Secundaria	Si	2	78	6 SI	No	1
221133	Chaco	2 DE ABRIL	HERMOSO CAMPO	3733	BRUNO PAEZ 120	Otro	Sin informació n	3	32	5 SI	No	1
220756	Chaco	25 DE MAYO	MACHAGA I	H3534	C.XXV-S.A- RIVADAVIA 136	Secundaria	Si	19	950	100 SI	No	1
220777	Chaco	25 DE MAYO	MACHAGA I	H3534	JULIO A ROCA 22	Secundaria	No	11	1075	50 SI	No	1
222189	Chaco	25 DE MAYO	MACHAGA I	H3534	ZULEMA C.DE MORALES 146	Secundaria	Si	17	313	50 SI	Si	1
220434	Chaco	9 DE JULIO	LAS BREÑAS	H3722	MAC LEAN Y ESPAÑA SARMIENT O CIRC.I- SECC.D- CH.18-B°	Primaria	Si	2	479	6 NO	No	1
220458	Chaco	9 DE JULIO	LAS BREÑAS	H3722	LOTE 57- SECC.IV- INDIA MUERTA- COL.JUAN ZOILO DUCCA	Primaria	Si	3	22	3 NO	No	1
220460	Chaco	9 DE JULIO	LAS BREÑAS	H3722	LOTE 20- SECC.XVIII- LAS PIEDRITAS-	Secundaria	Si	11	209	10 SI	No	1
220692	Chaco	9 DE JULIO	LAS BREÑAS	H3722	CIRC.XIV- CH.60 Y 75- SECC.II- PJE.PPA.CA	Primaria	Si	2	8	2 NO	No	1

220851	Chaco	9 DE JULIO	LAS LAS	H3722	PARAGUAY	Secundaria	Si	16	1040	50 SI	No	2
220852	Chaco	9 DE JULIO	BREÑAS	H3722	O JOSE	Secundaria	Si	12	514	50 SI	No	2
221023	Chaco	9 DE JULIO	LAS BREÑAS	H3722	M.ESTRAD A	Secundaria	Si	8	450	25 SI	No	1
221085	Chaco	9 DE JULIO	LAS BREÑAS	H3722	FUNCIONA EN E.E.P Nº124- LOTE 231- SECC.III- PJE.STA	Secundaria	Si	4	34	5 SI	No	1
221130	Chaco	9 DE JULIO	LAS BREÑAS	3722	ELENA- 9 DE JULIO C. I SEC. D CH. 35	Jardín de	No	2	72	6 NO	No	1
221174	Chaco	9 DE JULIO	LAS BREÑAS	3722	JOSE FIGUEROA ITATI -JOSE FIGUEROA, ESQUINA CANDELAR IO- FUNCIONA	Jardín de	Si	4	130	12 NO	No	1
221616	Chaco	9 DE JULIO	LAS BREÑAS	H3722	GRAL.VEDI A S/N MAILIN	Secundaria	Si	19	394	50 SI	Si	1
220891	Chaco	E BROWN	LOS FRENTONE	H3712	RIO MUERTO	Primaria	Si	7	300	25 NO	No	1
222411	Chaco	E BROWN	PAMPA DEL INFIERNO	0	9 DE JULIO CENTRO	Secundaria	Si	2	49	5 SI	Si	1
220210	Chaco	E BROWN	ALMIRANT TACO POZO	H3714	PJE.EL ROSILLO	Primaria	Si	2	48	5 NO	No	1
220212	Chaco	E BROWN	ALMIRANT TACO POZO	H3714	PICADA 20- PJE.EL	Primaria	No	2	12	2 NO	No	1
221824	Chaco	E BROWN	ALMIRANT TACO POZO	H3714	SARMIENT O Y VEDIA	Secundaria	Si	8	166	20 SI	Si	1
221861	Chaco	E BROWN	ALMIRANT TACO POZO	0	Progano. Pc.495. Plano1-17- 04300	Secundaria	Si	7	184	20 SI	Si	1
220555	Chaco	BERMEJO	GENERAL VEDIA	H3522	PASTOR BESGA PC26 CH50 CIRC V 5B - FUNCIONA CON EPA	Primaria	Si	12	380	50 NO	No	1
220034	Chaco	BERMEJO	LA LEONESA	H3518	31-BLA 6 CHACABU	Primaria	Si	14	480	50 NO	No	1
220551	Chaco	BERMEJO	LAS PALMAS	H3518	CO 151 JUAN DOMINGO PERON	Secundaria	Si	10	620	50 SI	No	1

220552	Chaco	BERMEJO	LAS PALMAS	H3518	SARGENTO CABRAL SANTA RITA FUNCIONA CON ANEXO 5	Otro	Si	9	1382	50 SI	No	1
222145	Chaco	BERMEJO	LAS PALMAS	H3518	ESCALADA S/N SANTA	Secundaria	Si	12	322	50 SI	Si	1
220271	Chaco	CHACABU CO	CHARATA	H3730	LOTE 29- SECC.XIV- PPA.ROLD	Primaria	Si	4	30	3 NO	No	1
220272	Chaco	CHACABU CO	CHARATA	H3730	LOTE II- SECC.XX- PPA.CEJAS- COL.JUAN LARREA	Primaria	Si	7	60	6 NO	No	1
220449	Chaco	CHACABU CO	CHARATA	H3730	TACUARI 655 JUVENTUD	Primaria	Si	12	426	50 NO	No	1
220848	Chaco	CHACABU CO	CHARATA	H3730	RIVADAVIA 450 MZ.87	Primaria	Si	14	600	50 NO	No	1
220849	Chaco	CHACABU CO	CHARATA	H3730	RIVADAVIA 137	Secundaria	Si	15	870	50 SI	No	1
220889	Chaco	CHACABU CO	CHARATA	H3730	VIEYTES 136 NORTE	Secundaria	Si	7	700	25 SI	No	2
220890	Chaco	CHACABU CO	CHARATA	H3730	VIEYTES EN LA EES	Otro	Si	23	3500	100 SI	No	2
221081	Chaco	CHACABU CO	CHARATA	H3730	CORONEL BOGADO S/N BARRIO ULM	Jardín de infantes	Si	3	123	10 NO	No	1
221084	Chaco	CHACABU CO	CHARATA	H3730	LOTE 2- SECC.20- PPA. CEJAS- COL. JUAN	Secundaria	Si	7	164	20 SI	No	1
221086	Chaco	CHACABU CO	CHARATA	H3730	CORONEL BOGADO	Secundaria	Si	12	178	20 SI	No	1
221116	Chaco	CHACABU CO	CHARATA	3730	JURAMENT O CIR.I- SEC.D- QTA. 34	Jardín de infantes	Si	2	86	6 NO	No	1
221153	Chaco	CHACABU CO	CHARATA	3730	LOTE 4, SEC. X CH.59 PC.8 PJE LAS	Secundaria	Si	5	92	10 SI	No	1
221173	Chaco	CHACABU CO	CHARATA	0	LOTE 29- SEC.XVI- PAMPA ROLDAN	Secundaria	Si	7	91	10 SI	No	1



221186	Chaco	CHACABU CO	CHARATA		0	LINIERS 48 Funciona en E.E.P Nº 89 Ruta 89 QUINTA 90- C.C. Nº 34- PLANTA	Jardín de infantes	Sin informació n	4	70	10 NO	No	1
221709	Chaco	CHACABU CO	CHARATA	H3730		URBANA	Secundaria	Si	18	540	100 SI	Si	1
221710	Chaco	CHACABU COMANDA NTE	CHARATA PRESIDENC IA ROQUE	H3730		DEAN 9 DE JULIO 980	Secundaria	No	10	204	20 SI	Si	1
220185	Chaco	FERNANDE Z	SAENZ PEÑA	H3700		CENTRO AV.EL TRABAJAD OR-CALLE 1 (entre 28 y30)	Jardín de infantes	Si	5	250	20 NO	No	1
220186	Chaco	COMANDA NTE FERNANDE Z	PRESIDENC IA ROQUE SAENZ PEÑA	H3700		SARMIENT EGB139@Y AHOO.CO	Jardín de infantes	Si	4	189	12 NO	No	1
220225	Chaco	COMANDA NTE FERNANDE Z	PRESIDENC IA ROQUE SAENZ PEÑA	H3700		M.AR LOTE 17- COL.PPA.A LOTE 116- COL.PPA.A	Primaria	Si	7	137	20 NO	No	1
220226	Chaco	COMANDA NTE FERNANDE Z	PRESIDENC IA ROQUE SAENZ PEÑA	H3700		LEGRIA LOTE 28- LA	Primaria	No	3	38	5 NO	No	1
220228	Chaco	COMANDA NTE FERNANDE Z	PRESIDENC IA ROQUE SAENZ PEÑA	H3700		CHIQUITA LOTE Nº 7- PJE.LA CHIQUITA	Primaria	Si	3	12	2 NO	No	1
220229	Chaco	COMANDA NTE FERNANDE Z	PRESIDENC IA ROQUE SAENZ PEÑA	H3700		NORTE LOTE 23- COL.BENA	Primaria	Si	2	9	2 NO	No	1
220230	Chaco	COMANDA NTE FERNANDE Z	PRESIDENC IA ROQUE SAENZ PEÑA	H3700		RDINO LOTE 80- COL.PPA.F	Primaria	No	7	90	10 NO	No	1
220231	Chaco	COMANDA NTE FERNANDE Z	PRESIDENC IA ROQUE SAENZ PEÑA	H3700		LORIDA Lote 99, Parcela 5, Circunscrip ción V, Colonia Domingo	Primaria	Si	3	14	2 NO	No	1
220232	Chaco	COMANDA NTE FERNANDE Z	PRESIDENC IA ROQUE SAENZ PEÑA	H3700		Fastino LOTE 47- COL.EL	Primaria	No	3	16	2 NO	No	1
220233	Chaco	COMANDA NTE FERNANDE Z	PRESIDENC IA ROQUE SAENZ PEÑA	H3700		TOBA PROL.CALL E 12-LOTE 60-	Primaria	No	2	21	3 NO	No	1
220234	Chaco	COMANDA NTE FERNANDE Z	PRESIDENC IA ROQUE SAENZ PEÑA	H3700		COL.BAJO	Primaria	Si	3	50	5 NO	No	1

220235	Chaco	COMANDA NTE FERNANDEZ	PRESIDENCIA ROQUE SAENZ PEÑA	H3700	LOTE 146-COL.BAJO HONDO GRANDE	Primaria	No	3	38	5 NO	No	1
220236	Chaco	COMANDA NTE FERNANDEZ	PRESIDENCIA ROQUE SAENZ PEÑA	H3700	LOTE 6-CNIA BAJO HONDO GRANDE (FUNC. EN IGLESIA	Secundaria	Si	5	115	12 SI	No	1
220237	Chaco	COMANDA NTE FERNANDEZ	PRESIDENCIA ROQUE SAENZ	H3700	LOTE 56-COL.PPA.N APENAY	Primaria	Si	2	33	5 NO	No	1
220238	Chaco	COMANDA NTE FERNANDEZ	PRESIDENCIA ROQUE SAENZ PEÑA	H3700	LOTE 17-CIRC.I-SEC.K-CH.4-PC.1B-COL.BAJO	Primaria	Si	5	211	20 NO	No	1
220239	Chaco	COMANDA NTE FERNANDEZ	PRESIDENCIA ROQUE SAENZ	H3700	LOTE 26-PC.54-KM.802-LA	Primaria	Si	4	47	5 NO	No	1
220240	Chaco	COMANDA NTE FERNANDEZ	PRESIDENCIA ROQUE SAENZ PEÑA	H3700	LOTE 21-COL.LA MASCOTA-COL.PPA.N APENAY	Primaria	No	2	10	2 NO	No	1
220241	Chaco	COMANDA NTE FERNANDEZ	PRESIDENCIA ROQUE SAENZ	H3700	LOTE 11-COL.PPA.N APENAY	Primaria	Si	3	101	10 NO	No	1
220242	Chaco	COMANDA NTE FERNANDEZ	PRESIDENCIA ROQUE SAENZ PEÑA	H3700	SAN CARLOS RUTA NAC. N° 16 y CALLE 128	-Primaria	Si	10	412	50 NO	No	1
220244	Chaco	COMANDA NTE FERNANDEZ	PRESIDENCIA ROQUE SAENZ	H3700	LOTE 45-CH.27-COL.BAJO	Primaria	Si	7	39	5 NO	No	1
220245	Chaco	COMANDA NTE FERNANDEZ	PRESIDENCIA ROQUE SAENZ PEÑA	H3700	LOTE 45-CIRC.16-FRAC.XI-LEGUA D-COL.BAJO	Primaria	Si	2	23	3 NO	No	1
220246	Chaco	COMANDA NTE FERNANDEZ	PRESIDENCIA ROQUE SAENZ	H3700	LOTE 46-BAJO HONDO-	Primaria	No	2	14	2 NO	No	1
220249	Chaco	COMANDA NTE FERNANDEZ	PRESIDENCIA ROQUE SAENZ PEÑA	H3700	CALLE 220 SAN CAYETANO QTA.246-PC.9-MZ.3-	Primaria	No	14	603	50 NO	No	1
220255	Chaco	COMANDA NTE FERNANDEZ	PRESIDENCIA ROQUE SAENZ	H3700	CALLE 337 Y 306 NAM QOM B°	Jardín de infantes	Si	4	195	12 NO	No	1

220256	Chaco	COMANDA NTE FERNANDEZ	PRESIDENCIA ROQUE SAENZ PEÑA	H3700	CALLE 35 ENTRE CALLE 6 Y 8 NAM-QON NALA	Primaria	Si	4	93	10 NO	No	1
220257	Chaco	COMANDA NTE FERNANDEZ	PRESIDENCIA ROQUE SAENZ	H3700	QUINTA 4-Bº NALA CALLE 329 OBRERO ENTRE CALLE 310 Y 312-	Jardín de infantes	No	3	100	10 NO	No	1
220258	Chaco	COMANDA NTE FERNANDEZ	PRESIDENCIA ROQUE SAENZ PEÑA	H3700	Bº H. YRIGOYEN JUAN DOMINGO PERON MZA.140-PC.4-Bº	Primaria	Si	15	795	50 NO	No	1
220259	Chaco	COMANDA NTE FERNANDEZ	PRESIDENCIA ROQUE SAENZ	H3700	JUAN DOMINGO PERON MZA.140-PC.4-Bº	Secundaria	Si	14	1046	50 SI	No	1
220265	Chaco	COMANDA NTE FERNANDEZ	PRESIDENCIA ROQUE SAENZ PEÑA	H3700	JUAN JOSE NIETO 2290 SAN MARTIN CIRC.I- SECC.E- LAVALLE 630	Primaria	No	18	655	100 NO	No	1
220266	Chaco	COMANDA NTE FERNANDEZ	PRESIDENCIA ROQUE SAENZ PEÑA	H3700	BELGRANO PRIMERA JUNTA PRIMERA JUNTA y PUEYRRED CALLE 115 555	Primaria	Si	9	331	50 NO	No	1
220442	Chaco	COMANDA NTE FERNANDEZ	PRESIDENCIA ROQUE SAENZ	H3700	BELGRANO PRIMERA JUNTA PRIMERA JUNTA y PUEYRRED CALLE 115 555	Jardín de infantes	Si	4	252	12 NO	No	1
220476	Chaco	COMANDA NTE FERNANDEZ	PRESIDENCIA ROQUE SAENZ PEÑA	H3700	BELGRANO PRIMERA JUNTA PRIMERA JUNTA y PUEYRRED CALLE 115 555	Primaria	Si	13	679	50 NO	No	1
220633	Chaco	COMANDA NTE FERNANDEZ	PRESIDENCIA ROQUE SAENZ	H3700	BELGRANO PRIMERA JUNTA PRIMERA JUNTA y PUEYRRED CALLE 115 555	Secundaria	Si	20	1090	100 SI	No	1
220650	Chaco	COMANDA NTE FERNANDEZ	PRESIDENCIA ROQUE SAENZ	H3700	LAPRIDA 784 LAVALLE 1054 SARMIENTO	Secundaria	Si	18	521	100 SI	Si	1
220676	Chaco	COMANDA NTE FERNANDEZ	PRESIDENCIA ROQUE SAENZ PEÑA	H3700	(FUNCION 9 DE JULIO 468 CIRC.1-MZ.61- SAAVEDRA TIRO FEDERAL Bº TIRO	Primaria	No	12	419	50 NO	No	1
220677	Chaco	COMANDA NTE FERNANDEZ	PRESIDENCIA ROQUE SAENZ	H3700	(FUNCION 9 DE JULIO 468 CIRC.1-MZ.61- SAAVEDRA TIRO FEDERAL Bº TIRO	Primaria	Si	10	787	50 NO	No	1
220678	Chaco	COMANDA NTE FERNANDEZ	PRESIDENCIA ROQUE SAENZ PEÑA	H3700	(FUNCION 9 DE JULIO 468 CIRC.1-MZ.61- SAAVEDRA TIRO FEDERAL Bº TIRO	Primaria	Si	9	332	50 NO	No	1

				17 DE OCTUBRE S/Nº								
		COMANDA NTE	PRESIDENC IA ROQUE		BELGRANO- ENSANCHE SUR Bº							
220679	Chaco	FERNANDE Z	SAENZ PEÑA	H3700	BELGRANO- ENSANCHE	Primaria	Si	12	382	50 NO	No	1
		COMANDA NTE	PRESIDENC IA ROQUE		BLAS PARERA							
220680	Chaco	FERNANDE Z	SAENZ PEÑA	H3700	550 PDRE.A.M USTACCHI O	Otro	Si	20	1621	100 SI	No	1
		COMANDA NTE	PRESIDENC IA ROQUE		ENSANCHE SUD Bº							
220682	Chaco	FERNANDE Z	SAENZ PEÑA	H3700	ENSANCHE BENJAMIN FRANKLIN 393 LAMADRID	Primaria	Si	11	582	50 NO	No	1
		COMANDA NTE	PRESIDENC IA ROQUE		SEC.H- QTA.40- PC.6-							
220686	Chaco	FERNANDE Z	SAENZ PEÑA	H3700	FUNCIONA	Primaria	Si	11	793	50 NO	No	1
		COMANDA NTE	PRESIDENC IA ROQUE		HIPOLITO YRIGOYEN							
220690	Chaco	FERNANDE Z	SAENZ PEÑA	H3700	LAVALLE 674	Primaria	Si	8	117	12 NO	No	1
		COMANDA NTE	PRESIDENC IA ROQUE		BELGRANO AV.LOS ESPAÑÓLES							
220691	Chaco	FERNANDE Z	SAENZ PEÑA	H3700	S/Nº	Primaria	Si	15	776	50 NO	No	1
		COMANDA NTE	PRESIDENC IA ROQUE		Jardín de COLON Bº							
220703	Chaco	FERNANDE Z	SAENZ PEÑA	H3700	infantes	Si		7	131	20 NO	No	1
		COMANDA NTE	PRESIDENC IA ROQUE		LOTE 190- COL.PPA.L							
220704	Chaco	FERNANDE Z	SAENZ PEÑA	H3700	OCA	Primaria	No	7	51	5 NO	No	1
		COMANDA NTE	PRESIDENC IA ROQUE		LOTE 212- CIRC.VII- CH.60-PC.2- COL.ENSA							
220707	Chaco	FERNANDE Z	SAENZ PEÑA	H3700	NCHE	Primaria	No	3	36	5 NO	No	1
		COMANDA NTE	PRESIDENC IA ROQUE		ITALIA Bº PUERTA							
220708	Chaco	FERNANDE Z	SAENZ PEÑA	H3700	DEL SOL	Primaria	Si	16	830	50 NO	No	1
		COMANDA NTE	PRESIDENC IA ROQUE		LOTE 48- COL.BENA							
220709	Chaco	FERNANDE Z	SAENZ PEÑA	H3700	RDINO ANTONIO ZAFRA	Primaria	No	2	31	5 NO	No	1
		COMANDA NTE	PRESIDENC IA ROQUE		QUINTA 61- RUTA Nº							
220710	Chaco	FERNANDE Z	SAENZ PEÑA	H3700	16 Y Nº 95-	Primaria	No	5	161	20 NO	No	1

220711	Chaco	COMANDA NTE FERNANDE SAENZ	PRESIDENC IA ROQUE H3700	LOTE 83- COL.RIVAD AVIA	Secundaria	Si	6	179	20 NO	No	1
220712	Chaco	COMANDA NTE FERNANDE SAENZ Z	PRESIDENC IA ROQUE PEÑA H3700	LOTE 128- LEGUA 36- COL.BAJO HONDO	Primaria	No	5	8	2 NO	No	1
220713	Chaco	COMANDA NTE FERNANDE SAENZ	PRESIDENC IA ROQUE H3700	LOTE 85- LEGUA 36- COL.BAJO CALLE Nº 318 JUAN DOMINGO PERON CALLE Nº 318 y CALLE 321 MZ.140- PC.4-Bº	Primaria	Si	2	28	3 NO	No	1
220714	Chaco	COMANDA NTE FERNANDE SAENZ Z	PRESIDENC IA ROQUE PEÑA H3700	J.D.PERON CALLE 332 NALA Bº	Secundaria	No	11	832	50 SI	No	1
220715	Chaco	COMANDA NTE FERNANDE SAENZ	PRESIDENC IA ROQUE H3700	NALA BROWN 270	Otro	Si	5	159	20 SI	No	1
220718	Chaco	COMANDA NTE FERNANDE SAENZ	PRESIDENC IA ROQUE H3700	CENTRO GREGORIA MATORRA S SAN MARTIN ESTE	Primaria	Si	15	775	50 NO	No	1
220720	Chaco	COMANDA NTE FERNANDE SAENZ Z	PRESIDENC IA ROQUE PEÑA H3700	GREGORIA MATORRA J.CASTILLO- L.ALEM	Jardín de infantes	Si	4	234	12 NO	No	1
220721	Chaco	COMANDA NTE FERNANDE SAENZ Z	PRESIDENC IA ROQUE PEÑA H3700	SAN MARTIN MZ.26- PC.31,32 Y	Primaria	Si	14	463	50 NO	No	1
220722	Chaco	COMANDA NTE FERNANDE SAENZ	PRESIDENC IA ROQUE H3700	J.B.ALBERT I SAN MARTIN	Primaria	Si	10	347	50 NO	No	1
220723	Chaco	COMANDA NTE FERNANDE SAENZ	PRESIDENC IA ROQUE H3700	1550 EES CHECOESL OVAQUIA	Secundaria	Si	24	586	100 SI	Si	1
220725	Chaco	COMANDA NTE FERNANDE SAENZ Z	PRESIDENC IA ROQUE PEÑA H3700	597 ENSANCHE SUR Bº ENSANCHE	Secundaria	Si	22	877	100 SI	No	1

				RUTA 16 Y CALLE 128 SAN CARLOS CIRC. I SEC. G QTA. 33 PARC. 2 FUNCIONA								
220726	Chaco	COMANDA NTE FERNANDE Z	PRESIDENC IA ROQUE SAENZ PEÑA	H3700	EN E.E.P.	Otro	No	15	25	3 NO	No	1
220730	Chaco	COMANDA NTE FERNANDE FERNANDE	PRESIDENC IA ROQUE SAENZ SAENZ	H3700	AVELLANE DA 1088 CENTRO	Jardín de infantes	Si	10	46	5 SI	No	1
220731	Chaco	COMANDA NTE FERNANDE Z	PRESIDENC IA ROQUE SAENZ PEÑA	H3700	JOHN KENNEDY 557 MONSEÑO R DE	Primaria	Si	14	420	20 NO	No	1
220769	Chaco	COMANDA NTE FERNANDE FERNANDE	PRESIDENC IA ROQUE SAENZ SAENZ	H3700	LOTE 7- COL.LA POBLADOR	Primaria	Si	3	28	3 NO	No	1
220855	Chaco	COMANDA NTE FERNANDE FERNANDE	PRESIDENC IA ROQUE SAENZ SAENZ	H3700	MAMUEL DORREGO 820	Primaria	Si	10	479	50 NO	No	1
220858	Chaco	COMANDA NTE FERNANDE FERNANDE	PRESIDENC IA ROQUE SAENZ SAENZ	3700	CALLE 49 MONTE SINAI	Primaria	Si	8	118	12 NO	No	1
220859	Chaco	COMANDA NTE FERNANDE FERNANDE	PRESIDENC IA ROQUE SAENZ SAENZ	H3700	RIVADAVIA 633 ESTADO ESPAÑOL	Secundaria	No	11	654	50 SI	No	1
220884	Chaco	COMANDA NTE FERNANDE Z	PRESIDENC IA ROQUE SAENZ PEÑA	H3700	PUERTA DEL SOL CIR 1 SECC F CHA 36	Secundaria	Si	9	639	50 SI	No	1
220914	Chaco	COMANDA NTE FERNANDE FERNANDE	PRESIDENC IA ROQUE SAENZ SAENZ	H3700	LAS HERAS 1453 CENTRO	Secundaria	No	7	900	25 NO	No	1
220986	Chaco	COMANDA NTE FERNANDE Z	PRESIDENC IA ROQUE SAENZ PEÑA	H3700	CHECOESL OVAQUIA 597 BELGRANO	Otro	Sin informació n	2	1	2 NO	No	1
221010	Chaco	COMANDA NTE FERNANDE Z	PRESIDENC IA ROQUE SAENZ PEÑA	H3700	AMEGHIN O 830 CENTRO	Jardín de infantes	Si	3	261	10 NO	No	1
221055	Chaco	COMANDA NTE FERNANDE Z	PRESIDENC IA ROQUE SAENZ PEÑA	H3700	LOTE 207- CH.27- LEGUA 45- BAJ HONDO CHICO	Secundaria	Si	6	59	6 SI	No	1

				AV. MALVINAS ARGENTIN								
				COMANDA PRESIDENC NTE IA ROQUE FERNANDE SAENZ								
221089	Chaco	Z	PEÑA	H3700	CHACRA	Primaria	Si	13	259	10 NO	No	1
					LOTE 7- COL. LA							
221093	Chaco	FERNANDE SAENZ		H3700	POBLADOR	Secundaria	Si	6	66	10 SI	No	1
					LOTE 190. COL PPA.							
221094	Chaco	FERNANDE SAENZ		H3700	LOCA	Secundaria	No	4	38	5 SI	No	1
					QTA. 246- PC.9- MZ 3							
221095	Chaco	FERNANDE SAENZ		H3700	Bº SAN	Secundaria	Si	6	167	20 SI	No	1
					LOTE 23- COL.BENA RDINO RIVADAVIA							
221099	Chaco	Z	PEÑA		0 FUNCIONA	Secundaria	Si	2	22	3 SI	No	1
					CALLE 109 REPUBLICA							
221100	Chaco	FERNANDE SAENZ		H3700	UCRANIA	Secundaria	Si	6	241	20 SI	No	1
					Bº PUERTA DEL SOL							
221101	Chaco	FERNANDE SAENZ		H3700	DEL SOL	Secundaria	No	8	236	10 SI	No	1
					CALLE PÚBLICA E ISLAS MALVINAS							
221117	Chaco	Z	PEÑA	3700	C.-I.-S.-F-	infantes	Si	2	90	6 NO	No	1
					Colonia Pampa							
221164	Chaco	FERNANDE SAENZ		H3700	Aguado	Secundaria	Si	5	108	12 SI	No	1
					CALLE 220 227 Circ.							
221190	Chaco	FERNANDE SAENZ			I,Sec.J,Qui	Jardín de	informació n	3	125	10 NO	No	1
					0 nta ARBOL BLANCO- ENTRE 145 Y 145 BIS							
221198	Chaco	Z	PEÑA		0 NESTOR	infantes	n	6	121	12 NO	No	1
					JHON KENNEDY 557 Bº							
221826	Chaco	Z	PEÑA	H3700	MONSEÑO	Secundaria	Si	9	308	50 SI	No	1
					FUNCIONA EN E.E.SNº143-							
222431	Chaco	Z	PEÑA		0 PC.9- MZ 3	Secundaria	n	5	134	20 NO	No	1

220296	Chaco	FRAY JUSTO SANTA MARIA DE	CHOROTIS	H3733	ESTANCIA EL FORTIN-TRES MOJONES	Primaria	Si	3	15	2 NO	No	1
220300	Chaco	FRAY JUSTO SANTA MARIA DE	CHOROTIS	H3733	LOTE 44- SEC.III.PC1 52- PJE.TRES	Primaria	Si	5	52	6 NO	No	1
220301	Chaco	FRAY JUSTO SANTA MARIA DE	CHOROTIS	H3733	JOSE RAMOS S/Nº	Primaria	Si	7	120	12 NO	No	1
220303	Chaco	FRAY JUSTO SANTA MARIA DE	CHOROTIS	H3733	LOTE 44- SEC.III- PJE.TRES	Primaria	Si	2	11	2 NO	No	1
220363	Chaco	FRAY JUSTO SANTA MARIA DE	CHOROTIS	H3733	MOJONES JOSE RAMOS	Otro	Si	4	3	2 SI	No	1
220415	Chaco	FRAY JUSTO SANTA MARIA DE	CHOROTIS		FUNCIONA Avenida José	Secundaria	Si	10	431	50 SI	Si	1
220737	Chaco	FRAY JUSTO SANTA MARIA DE	CHOROTIS	H3733	0 Manuel Venados Grandes	Secundaria	Si	5	179	20 SI	No	1
221024	Chaco	FRAY JUSTO SANTA MARIA DE	CHOROTIS	H3733	VENADOS GRANDES- funciona en E.E.P	Secundaria	Si	2	37	5 SI	No	1
220297	Chaco	FRAY JUSTO SANTA MARIA DE	SANTA SYLVINA	H3541	LOTE 13- SEC.B- COL.CBZA.	Primaria	Si	3	21	3 NO	No	1
220298	Chaco	FRAY JUSTO SANTA MARIA DE	SANTA SYLVINA	H3541	LOTE 4- COL.CABEZ A DE TIGRE	Primaria	Si	3	12	2 NO	No	1
220313	Chaco	FRAY JUSTO SANTA MARIA DE	SANTA SYLVINA	H3541	LOTE 123- PC.1- COL.JACAR	Primaria	Si	3	10	2 NO	No	1
220315	Chaco	FRAY JUSTO SANTA MARIA DE	SANTA SYLVINA	H3541	25 DE MAYO Y SARMIENT O MZ.9 PC.29	Primaria	Si	3	22	3 NO	No	1
220362	Chaco	FRAY JUSTO SANTA MARIA DE	SANTA SYLVINA	H3542	CIRCUNSC JOSE M.FALCHI NI 486	Otro	Si	7	11	2 SI	No	1
220366	Chaco	FRAY JUSTO SANTA MARIA DE	SANTA SYLVINA	H3541	COL.JACAR ANDA SUR- (FUNCION Jardin de A EN E.E.P. infantiles	Si	Si	3	3	2 NO	No	1
220738	Chaco	FRAY JUSTO SANTA MARIA DE	SANTA SYLVINA	H3541	CH.40-PC.1- COL.CPO.E L	Primaria	Si	2	5	2 NO	No	1
220740	Chaco	FRAY JUSTO SANTA MARIA DE	SANTA SYLVINA	H3541	AV.EVA PERON S/N CIRC I SEC	Secundaria	Si	14	540	50 SI	No	1



220741	Chaco	FRAY JUSTO SANTA	SANTA SYLVINA	H3541	DOMINGO F.SARMIEN TO 384	Primaria	Si	13	1095	50 NO	No	1
220742	Chaco	FRAY JUSTO SANTA MARIA DE	SANTA SYLVINA	H3541	BELGRANO PROLONG. L.J.CADRA-B°	Primaria	Si	15	1076	50 SI	No	1
220743	Chaco	FRAY JUSTO SANTA	SANTA SYLVINA	H3541	JOSE FALCHINI SUR Bº	Primaria	Si	8	271	25 NO	No	1
220761	Chaco	FRAY JUSTO SANTA	SANTA SYLVINA	H3541	LOTE 13-COLEL ÑANDUBA	Primaria	Si	5	60	6 NO	No	1
220763	Chaco	FRAY JUSTO SANTA MARIA DE	SANTA SYLVINA	H3541	JOSE FALCHINI S/N FUNCIONA	Otro	Si	4	156	12 NO	No	1
220765	Chaco	FRAY JUSTO SANTA MARIA DE	SANTA SYLVINA	H3541	LOTE 271-PC.5-PJELAS	Primaria	Si	2	10	2 NO	No	1
221044	Chaco	FRAY JUSTO SANTA MARIA DE	SANTA SYLVINA	H3541	H.ACEVED O Y EUGENIA R.ZIACHEV	Jardín de infantes	Si	3	122	10 NO	No	1
221154	Chaco	FRAY JUSTO SANTA MARIA DE	SANTA SYLVINA	3541	JOSE M. FALCHINI Nestor Kirchner CIR.I-S-A	Secundaria	Si	8	116	12 SI	Si	1
221188	Chaco	FRAY JUSTO SANTA MARIA DE	SANTA SYLVINA	0	Circunscrip .I Seccion B- Quinta	Jardín de infantes	Si	3	54	6 NO	No	1
221816	Chaco	FRAY JUSTO SANTA	SANTA SYLVINA	H3541	16- PC.65 LOTE 13-COL. EL ÑANDUBA	Secundaria	Si	5	90	10 SI	No	1
220880	Chaco	GENERAL BELGRANO	CORZUELA	H3718	JULIO A.ROCA	Secundaria	Si	13	823	50 SI	No	1
221043	Chaco	GENERAL BELGRANO	CORZUELA	H3718	JULIO A.ROCA FUNCIONA EN EES Nº	Secundaria	Si	9	377	50 SI	No	1
221132	Chaco	GENERAL BELGRANO	CORZUELA	3718	TUCUMAN 150 SAN ROQUE Func.Casa de Serv del Dtor.E.E.P	Jardín de infantes	Si	2	19	2 NO	No	1
221163	Chaco	GENERAL BELGRANO	CORZUELA LA	3718	JUAN D. PERON SAN DIRECTOR	Secundaria	Si	4	128	20 SI	Si	1
220695	Chaco	GENERAL DONOVAN A	ESCONDIDA	H3514	BARRIENT OS S/N	Primaria	Si	7	225	25 NO	No	1

				MAESTRO SARMIENT O SANTA RITA								
220696	Chaco	GENERAL DONOVAN	LA VERDE	H3514	FUNCIONA	Primaria	No	10	361	50 NO	No	1
222383	Chaco	GENERAL DONOVAN	LA VERDE	3514	25 DE MAYO	Secundaria	Si	5	101	10 SI	Si	1
					Azcuenaga Villa Susana							
220213	Chaco	GENERAL DONOVAN	MAKALLE	H3514	Funciona	Primaria	Si	9	352	50 NO	No	1
					COLON PLANTA URBANA							
220215	Chaco	GENERAL DONOVAN	MAKALLE	H3514	MZ 6 - FUNCIONA	Primaria	Si	14	409	20 NO	No	1
					AV.CARLO S SAUL MENEM							
220114	Chaco	GENERAL GUEMES	EL SAUZALITO	H3705	FUNCIONA	Secundaria	Si	8	325	25 SI	No	1
					PJE.EL							
220151	Chaco	GENERAL GUEMES	EL SAUZALITO	H3705	TARTAGAL	Primaria	No	5	115	12 NO	No	1
					PJE.TRES							
220153	Chaco	GENERAL GUEMES	EL SAUZALITO	H3705	POZOS	Secundaria	Si	6	354	20 SI	No	1
					PJE.LA							
220154	Chaco	GENERAL GUEMES	EL SAUZALITO	H3705	ESTACION	Primaria	No	2	19	2 NO	No	1
					COMPART E EDIFICIO CON LA							
220156	Chaco	GENERAL GUEMES	EL SAUZALITO	H3705	EEP Nº 850 - PARAJE	Secundaria	Si	5	356	20 SI	No	1
					comparte edificio con nivel inicial y nivel medio							
220157	Chaco	GENERAL GUEMES	EL SAUZALITO	H3705	modalidad virutal	Primaria	Si	3	23	3 NO	No	1
					PJE.LA							
220158	Chaco	GENERAL GUEMES	EL SAUZALITO	H3705	VUELTA DE LA	Primaria	Si	2	17	2 NO	No	1
					PLANTA							
220171	Chaco	GENERAL GUEMES	EL SAUZALITO	H3705	URBANA	Secundaria	Si	9	196	20 SI	Si	1
					PJE.POZO							
220368	Chaco	GENERAL GUEMES	EL SAUZALITO	H3705	DEL GATO- EL	Primaria	Si	2	37	5 NO	No	1
					VIRARO Y DURAZNIL							
220653	Chaco	GENERAL GUEMES	EL SAUZALITO	H3705	LO WICHI- EL	Primaria	Si	5	199	20 NO	No	1
					AV.CARLO							
220660	Chaco	GENERAL GUEMES	EL SAUZALITO	H3705	S	Primaria	Si	7	427	25 NO	No	1
					PJE.SANTA							
220661	Chaco	GENERAL GUEMES	EL SAUZALITO	H3705	RITA	Primaria	Si	3	13	2 NO	No	1

				AV. QUEBRAC HO COLORAD							
220717	Chaco	GENERAL GUEMES	EL SAUZALITO H3705	O PC.787- PJE.LA	Otro	No	3	160	10 SI	No	1
220766	Chaco	GENERAL GUEMES	EL SAUZALITO H3705	MESADA PJE.LA	Primaria	Si	2	9	2 NO	No	1
220767	Chaco	GENERAL GUEMES	EL SAUZALITO H3705	ENSENADA PJE.LAGUN	Primaria	Si	5	5	2 NO	No	1
220768	Chaco	GENERAL GUEMES	EL SAUZALITO H3705	ITA AV. ERNESTO	Primaria	Si	4	24	3 NO	No	1
220984	Chaco	GENERAL GUEMES	EL SAUZALITO H3705	REINOSO RICARDO SEGUNDO AIPO MZ.2- CIRC.II- SECC.C-	Otro	Si	22	556	20 NO	No	1
221011	Chaco	GENERAL GUEMES	EL SAUZALITO H3705	PC.387-Bº AV.TERO	Primaria	Si	5	285	20 NO	No	1
221012	Chaco	GENERAL GUEMES	EL SAUZALITO H3705	PLANTA URBANA PARAJE	Jardín de infantes	Si	6	15	2 SI	No	1
221110	Chaco	GENERAL GUEMES	EL SAUZALITO H3705	FORTIN BELGRANO	Primaria	No	3	74	10 NO	No	1
221113	Chaco	GENERAL GUEMES	EL SAUZALITO H3705	PJE EL TOTORAL PARAJE	Primaria	No	4	13	2 NO	No	1
221144	Chaco	GENERAL GUEMES	EL SAUZALITO	3705 BELGRANO	Secundaria	Si	2	14	2 SI	No	1
221160	Chaco	GENERAL GUEMES	EL SAUZALITO	0 PJE.LOS LOTES	Primaria	No	3	83	10 NO	No	1
221179	Chaco	GENERAL GUEMES	EL SAUZALITO	VIRARO Y DURAZNIL LO WICHI- EL PINTADO- 0 FUNCIONA	Secundaria	Si	3	26	3 SI	No	1
220113	Chaco	GENERAL GUEMES	FUERTE ESPERANZ A H3705	PICADA CANAL KM 141 - FUNCIONA	Secundaria	Si	10	318	50 SI	No	1
220166	Chaco	GENERAL GUEMES	FUERTE ESPERANZ A H3705	GDOR.FELI PE GALLARDO	Secundaria	Si	8	452	25 SI	No	1
220209	Chaco	GENERAL GUEMES	FUERTE ESPERANZ 0	MZ.2- PJE.LA GUARIDA	Primaria	No	3	12	2 NO	No	1
221141	Chaco	GENERAL GUEMES	FUERTE ESPERANZ A 3705	PARAJE CAMPO GRANDE	Secundaria	Si	2	10	2 SI	No	1
221145	Chaco	GENERAL GUEMES	FUERTE ESPERANZ 3705	PARAJE EL AIBAL	Secundaria	Si	2	9	2 SI	No	1

220111	Chaco	GENERAL GUEMES	JUAN JOSE CASTELLI	H3705	JUAN M.DE ROSAS SARMIENT	Otro	Si	22	170	20 SI	No	1	
221932	Chaco	GENERAL GUEMES	JUAN JOSE CASTELLI	H3705	JUAN JOSE CASTELLI 100 SAN CAYETANO FUNCIONA CON	ANEXO 1 ESTEBAN	Secundaria	Si	13	288	50 SI	Si	1
220115	Chaco	GENERAL GUEMES	MIRAFLORES	H3705	680-INT FAVALORO	Otro	Si	8	115	12 SI	No	1	
220134	Chaco	GENERAL GUEMES	MIRAFLORES	H3705	LOTE 47- PJE.CENTR AL NORTE- fracción centro oeste del lote 47- ESTEBAN VELEFF FUNCIONA CON INT	Primaria	Si	4	140	12 NO	No	1	
220651	Chaco	GENERAL GUEMES	MIRAFLORES	H3705	FAVALORO (01)-EEE	Primaria	Si	18	800	100 NO	No	1	
220145	Chaco	GENERAL GUEMES	NUEVA POMPEYA	H3705	PJE.PALO SANTO I	Primaria	Si	3	8	2 NO	No	1	
220159	Chaco	GENERAL GUEMES	NUEVA POMPEYA	H3705	PJE.FORTI N	Primaria	Si	2	21	3 NO	No	1	
220162	Chaco	GENERAL GUEMES	NUEVA POMPEYA	H3705	PJE.POZO EL TOBA	Primaria	Si	5	64	10 NO	No	1	
220370	Chaco	GENERAL GUEMES	NUEVA POMPEYA	H3705	PJE.POZO DE LOS DOMINGO FAUSTINO	Primaria	Si	3	12	2 NO	No	1	
220655	Chaco	GENERAL GUEMES	NUEVA POMPEYA	H3705	SARMIENT O Planta	Secundaria	Si	7	315	25 SI	No	1	
220656	Chaco	GENERAL GUEMES	NUEVA POMPEYA	H3705	MZ.17- CIRC.V- LOTE 344- MZ.8-PC.1- PICADA 8- PJE.NUEVA	Primaria	No	13	391	50 NO	No	1	
220771	Chaco	GENERAL GUEMES	NUEVA POMPEYA	H3705	POBLACIO	Primaria	Si	7	50	5 NO	No	1	
220920	Chaco	GENERAL GUEMES	NUEVA POMPEYA	H3705	PJE.NUEVO	Primaria	Si	2	164	6 NO	No	1	
221015	Chaco	GENERAL GUEMES	NUEVA POMPEYA	H3705	PJE.LAGUN A ARAUJO	Primaria	Si	2	77	6 NO	No	1	
221087	Chaco	GENERAL GUEMES	NUEVA POMPEYA	H3705	COMANDA NCIA FRIAS	Secundaria	Si	8	74	10 SI	No	1	

221088	Chaco	GENERAL GUEMES	NUEVA POMPEYA	H3705	PJE POZO EL TOBA PARAJE	Secundaria	Si	3	96	10 SI	No	1
221143	Chaco	GENERAL GUEMES	NUEVA POMPEYA	3705	FORTIN ARENALES PARAJE LA	Secundaria	Si	2	10	2 SI	No	1
221146	Chaco	GENERAL GUEMES	NUEVA POMPEYA	3705	FIDELIDAD VILLA RIO 9 DE JULIO	Secundaria	Si	3	9	2 SI	No	1
220131	Chaco	GENERAL GUEMES	BERMEJIT O	H3703	FUNCIONA CON BIBL KM.125- RUTA	Primaria	Si	14	508	50 NO	No	1
220652	Chaco	GENERAL GUEMES	BERMEJIT O	H3703	NAC.Nº 95- PJE.FORTI CALLE 17 ENTRE 12 Y 14	Primaria	Si	5	235	20 NO	No	1
220398	Chaco	INDEPEND ENCIA	AVIA TERA	H3706	NORTE CALLE Nº 14 CIRC.I-	Primaria	Si	14	726	50 NO	No	1
220402	Chaco	INDEPEND ENCIA	AVIA TERA	H3706	SECC.A- LOTE 10- PPA.REGI	Primaria	Si	12	574	50 NO	No	1
220413	Chaco	INDEPEND ENCIA	AVIA TERA	H3706	MIENTO CALLE 1 ESQUINA 4	Primaria	Si	2	25	3 NO	No	1
220472	Chaco	INDEPEND ENCIA	AVIA TERA	H3706	PLANTA URBANA	Secundaria	Si	18	638	100 SI	No	1
220473	Chaco	INDEPEND ENCIA	AVIA TERA	H3706	Lote 29 LOTE 14-	Primaria	Si	2	11	2 NO	No	1
220475	Chaco	INDEPEND ENCIA	AVIA TERA	H3706	PPA.VERDE	Primaria	Si	2	23	3 NO	No	1
220477	Chaco	INDEPEND ENCIA	AVIA TERA	H3706	Lote 9 LOTE 15- SEC.II- COL.MARI ANO	Primaria	Si	2	32	5 NO	No	1
220479	Chaco	INDEPEND ENCIA	AVIA TERA	H3706	SARRATEA- LOTE 9- PPA.REGI	Secundaria	Si	6	167	20 SI	No	1
220480	Chaco	INDEPEND ENCIA	AVIA TERA	H3706	MIENTO	Primaria	Si	2	19	2 NO	No	1
220481	Chaco	INDEPEND ENCIA	AVIA TERA	H3706	Lote 14 GRAL.JOSE	Primaria	No	2	12	2 NO	No	1
220681	Chaco	INDEPEND ENCIA	AVIA TERA	3706	DE SAN LOTE 32- COL.PPA.O	Otro	No	5	239	20 SI	No	1
220041	Chaco	INDEPEND ENCIA	CAMPO LARGO	H3716	CULTA LOTE 33- COL.PPA.N	Primaria	Si	2	30	3 NO	No	1
220042	Chaco	INDEPEND ENCIA	CAMPO LARGO	H3716	APENAY LOTE 33- COL.PPA.N	Primaria	Si	2	3	2 NO	No	1
220044	Chaco	INDEPEND ENCIA	CAMPO LARGO	H3716	APENAY	Primaria	Si	5	16	2 NO	No	1

220045	Chaco	INDEPENDENCIA	CAMPO LARGO	H3716	MZ.11-PC.1-PJE.FORTI MAIPU	Primaria	Si	4	68	10 NO	No	1
220082	Chaco	INDEPENDENCIA	CAMPO LARGO	H3716	151 FUNCIONA PUEYRREDON Y SAN LORENZO	Primaria	Si	18	1027	100 SI	No	1
220188	Chaco	INDEPENDENCIA	CAMPO LARGO	H3716	FUNCIONA LOTE 31-	Otro	Si	6	223	20 SI	No	1
220412	Chaco	INDEPENDENCIA	CAMPO LARGO	H3716	PPA.OCUL	Primaria	Si	2	15	2 NO	No	1
220482	Chaco	INDEPENDENCIA	CAMPO LARGO	H3716	LOTE 50-PPA-HERMANA ANA	Primaria	No	2	17	2 NO	No	1
220512	Chaco	INDEPENDENCIA	CAMPO LARGO	H3716	CHARNEA UX 125 SAN	Jardín de infantes	Si	3	335	10 NO	No	1
220515	Chaco	INDEPENDENCIA	CAMPO LARGO	H3716	MARTIN 1300 LAS	Primaria	Si	13	626	50 NO	No	1
220574	Chaco	INDEPENDENCIA	CAMPO LARGO	H3716	LOTE 1-SEC.II-COL.J.MAR	Primaria	No	4	63	10 NO	No	1
220575	Chaco	INDEPENDENCIA	CAMPO LARGO	H3716	LOTE 49-COL.J.MAR MOL	Primaria	Si	5	39	5 NO	No	1
220615	Chaco	INDEPENDENCIA	CAMPO LARGO	H3716	PUEYRREDON LAS FLORES	Secundaria	Si	14	617	50 SI	No	1
220913	Chaco	INDEPENDENCIA	CAMPO LARGO	H3716	LOTE 1-COL.JOSE MARMOL	Secundaria	Si	4	202	12 SI	No	1
220937	Chaco	INDEPENDENCIA	CAMPO LARGO	H3716	COLOMBIA LOTE 49-PC.1-	Primaria	Si	7	320	25 NO	No	1
221178	Chaco	INDEPENDENCIA	CAMPO LARGO	3716	MZ.14-PUYRREDO N Circ.IX-	Jardín de infantes	Si	3	97	10 NO	No	1
221180	Chaco	INDEPENDENCIA	CAMPO LARGO	0	SECC A-CIRC IX SECC B	Secundaria	Si	5	207	20 SI	No	1
220053	Chaco	INDEPENDENCIA	NAPENAY	H3706	QUINTA 4 LOTE 33-COL.PPA.N	Primaria	Si	2	24	3 NO	No	1
220401	Chaco	INDEPENDENCIA	NAPENAY	H3706	APENAY CALLE 3	Primaria	Si	16	657	50 NO	No	1
220411	Chaco	INDEPENDENCIA	NAPENAY	H3706	CIRC.VI-PC.111-FRAC.18-SEC.S-	Primaria	Si	2	24	3 NO	No	1
					LOTE 27	Primaria	Si					

220470	Chaco	INDEPENDENCIA	NAPENAY	H3706	PC.2-ESP.8- PLANTA URBANA	Jardín de infantes	Si	3	112	10 NO	No	1
220471	Chaco	INDEPENDENCIA	NAPENAY	H3706	MZ.35- PC.1 Y 2-	Secundaria	Si	6	284	20 SI	No	1
220474	Chaco	INDEPENDENCIA	NAPENAY	H3706	LOTE 27 PC.111- FRAC.18- SEC.A-	Primaria	Si	2	19	2 NO	No	1
221037	Chaco	INDEPENDENCIA	NAPENAY	H3706	CIRC.VI- CIRC.VI-	Otro Jardín de	Si	2	68	6 NO	No	1
221121	Chaco	INDEPENDENCIA	NAPENAY	3706	SECC.A- COLONIA CRUCE VIEJO LOTE 182-RUTA NAC 16-	infantes	Si	3	98	10 NO	No	1
220072	Chaco	LIBERTAD	TIROL	H3505	kM 28 -	Primaria	Si	5	121	12 NO	No	1
220607	Chaco	LIBERTAD	PUERTO	H3505	AV.CHACO Aborigen y Evita	Primaria	Si	15	558	50 NO	No	1
220608	Chaco	LIBERTAD	TIROL	PUERTO	0 en SUM AV.DEL TRABAJO 9	Primaria	Sin información	2	40	5 NO	No	1
220609	Chaco	LIBERTAD	TIROL	H3505	DE JULIO B° 9 DE AV.DEL TRABAJO FUNCIONA	Jardín de infantes	Si	4	191	12 NO	No	1
220611	Chaco	LIBERTAD	TIROL	3505	CON BIBL PJE.TRES	Secundaria	Si	14	635	50 SI	No	1
220892	Chaco	LIBERTAD	TIROL	H3500	HORQUET Pte Peron los aromos FUNCIONA	Jardín de infantes	Si	2	22	3 NO	No	1
221041	Chaco	LIBERTAD	TIROL	3505	EN EGB N° TAKAY ENTRE	Secundaria	Si	13	667	100 SI	Si	1
221159	Chaco	LIBERTAD	TIROL	3505	PUERTO VICENTINI funciona en EEP 32- LOTE 182- KM.28- RUTA NAC.-	Jardín de infantes	Si	3	129	10 NO	No	1
221189	Chaco	LIBERTAD	TIROL	0	COL.CRUC ALBERDI S/N	Otro	Sin información	2	60	6 NO	No	1
220342	Chaco	LIBERTAD	GENERAL	H3509	CEMTRO LOTE 256- 265-	Secundaria	Si	16	395	50 SI	Si	1
220360	Chaco	LIBERTAD	GENERAL	H3509	COL.ZAPAL	Secundaria	Si	6	125	20 SI	Si	1

220915	Chaco	LIBERTAD OR GENERAL	GENERAL JOSE DE SAN	H3725	JOSÉ MARIA PAZ JUAN	Secundaria	Si	6	540	20 NO	No	1	
220970	Chaco	LIBERTAD OR GENERAL	GENERAL JOSE DE SAN	H3509	MARTIN MARTIN	271 BIBL	Otro	45	9	2 NO	No	1	
220778	Chaco	LIBERTAD OR GENERAL	EDUVIGIS	H3507	LA	ORO	Secundaria	No	4	136	12 SI	No	1
220797	Chaco	LIBERTAD OR GENERAL	PRESIDENCIA	H3511	MARTIN	309 INT	Secundaria	Si	15	600	50 SI	No	1
220527	Chaco	MAIPU	TRES ISLETAS	H3703	MARTIN	350 CIRC.I-SAN	Primaria	Si	19	535	20 NO	No	1
220887	Chaco	MAIPU	TRES ISLETAS	H3703	MARTIN	350	Secundaria	Si	14	960	50 SI	No	1
221304	Chaco	MAIPU MAYOR	TRES ISLETAS CORONEL	H3703	SARMIENTO	O 263	Secundaria	Si	15	433	50 SI	Si	1
220192	Chaco	LUIS J	DU GRATY	H3541	MAYOR	O 110	Jardín de infantes	Si	4	189	12 NO	No	1
220193	Chaco	LUIS J FONTANA	MAYOR CORONEL DU GRATY	H3541	MAYOR	MALVINAS ARGENTIN AS 80	Jardín de infantes	Si	4	128	12 NO	No	1
220194	Chaco	LUIS J FONTANA	MAYOR CORONEL DU GRATY	H3541	MAYOR	AV.PELLEG RINI LA TERMINAL Bº LA J.A.ROCA Y SAN MARTIN	Primaria	Si	10	287	10 NO	No	1
220195	Chaco	LUIS J FONTANA	MAYOR CORONEL DU GRATY	H3541	MAYOR	FUNCIONA	Primaria	Si	20	1353	100 SI	No	1
220204	Chaco	LUIS J	MAYOR CORONEL DU GRATY	H3541	MAYOR	LOTE 37-CPO.UGAR COL.LA	Primaria	Si	3	26	3 NO	No	1
220205	Chaco	LUIS J	MAYOR CORONEL DU GRATY	H3541	MAYOR	COLORAD	Primaria	No	3	31	5 NO	No	1
220501	Chaco	LUIS J FONTANA	MAYOR CORONEL DU GRATY	H3541	MAYOR	LOTE 13-COL.ÑAND UBAY	Primaria	Si	2	10	2 NO	No	1
220502	Chaco	LUIS J FONTANA	MAYOR CORONEL DU GRATY	H3541	MAYOR	LOTE 29-LAS GOLONDRI NAS	Primaria	Si	3	28	3 NO	No	1
220504	Chaco	LUIS J FONTANA	MAYOR CORONEL DU GRATY	H3541	MAYOR	LOTE 38-CIRC.I-SEC.F-PC.1-PJE.LAS GOLONDRI	Primaria	Si	2	7	2 NO	No	1



220505	Chaco	MAYOR LUIS J	CORONEL DU GRATY	H3541	AV.MARIA NO	Secundaria	Si	11	571	50 SI	No	1
220506	Chaco	MAYOR LUIS J FONTANA	CORONEL DU GRATY	H3541	LOTE 79- CIRC.XIII- SEC.II- COL.LA KM.987- COL.EL	Primaria	Si	2	11	2 NO	No	1
220874	Chaco	MAYOR LUIS J FONTANA	CORONEL DU GRATY	H3541	ÑANDUBA Y-RUTA JULIO A .	Primaria	Si	3	34	5 NO	No	1
221135	Chaco	MAYOR LUIS J	CORONEL DU GRATY	3541	ROCA 33 REYES CATOLICO S Entre JUAN J.URQIZA, ARITOBUL O DEL	Otro	Si	6	16	2 NO	No	1
220189	Chaco	MAYOR LUIS J FONTANA	ENRIQUE URIEN	H3543	VALLE, LOTE 12-	Secundaria	Si	7	192	10 SI	No	1
220879	Chaco	MAYOR LUIS J	ENRIQUE URIEN	H3543	RUTA LUIS	Primaria	Si	3	12	2 NO	No	1
220087	Chaco	MAYOR LUIS J	VILLA ANGELA	H3540	BRAILE Y DORYS66 @LIVE.CO M.AR LOTE 7-CHACRA 24-PC.19-	Otro	Si	8	355	25 NO	No	1
220190	Chaco	MAYOR LUIS J FONTANA	VILLA ANGELA	H3540	COL.LA LOTE 88-	Primaria	No	2	23	3 NO	No	1
220191	Chaco	MAYOR LUIS J FONTANA	VILLA ANGELA	H3540	RUTA PROV.Nº 89-	Secundaria	Si	5	108	12 SI	No	1
220206	Chaco	MAYOR LUIS J FONTANA	VILLA ANGELA	H3540	LOTE 10- FRAC.B- SEC.II- CH.92-	Primaria	Si	2	16	2 NO	No	1
220207	Chaco	MAYOR LUIS J FONTANA	VILLA ANGELA	H3540	LOTE 216- CIRC.VI- COL.JUAN J.PASO MITRE Y LA	Primaria	Si	3	20	2 NO	No	1
220284	Chaco	MAYOR LUIS J FONTANA	VILLA ANGELA	H3540	PAMPA FUNCIONA EN E.E.P. RAWSON	Primaria	Si	18	862	100 NO	No	1
220295	Chaco	MAYOR LUIS J FONTANA	VILLA ANGELA	H3540	369 ESCALADA infantes	Jardín de	Si	4	168	12 NO	No	1
220450	Chaco	MAYOR LUIS J FONTANA	VILLA ANGELA	H3540	LOTE 170- COL.JUAN J.PASO	Primaria	Si	4	11	2 NO	No	1
220451	Chaco	MAYOR LUIS J FONTANA	VILLA ANGELA	H3540	LOTE 53- PJE.MESO N DE	Primaria	Si	4	24	3 NO	No	1

220486	Chaco	MAYOR LUIS J FONTANA	VILLA ANGELA	H3540	LAS CARABELA S Y OHIGGINS ESCALADA FUNCIONA PASTEUR 1073	Primaria	Si	19	348	12 NO	No	1
220487	Chaco	MAYOR LUIS J FONTANA	VILLA ANGELA	H3540	GRAL.SAN MARTIN B° GRAL.SAN AV. DEL TRABAJO 1 SUR AV.DEL TRABAJO Y RAWSON	Primaria	Si	12	601	50 NO	No	1
220488	Chaco	MAYOR LUIS J FONTANA	VILLA ANGELA	H3540	Bª SUR -	Primaria	Si	18	685	100 NO	No	1
220490	Chaco	MAYOR LUIS J MAYOR	VILLA ANGELA	H3540	ESPINOZA LOTE 94-	Secundaria	Si	16	294	50 SI	Si	1
220503	Chaco	MAYOR LUIS J	VILLA ANGELA	H3540	COL.EL LOTE 11-	Primaria	Si	2	6	2 NO	No	1
220511	Chaco	MAYOR LUIS J FONTANA	VILLA ANGELA	H3540	COL.LA CHAQUEÑ A-RUTA Nª	Primaria	Si	3	24	3 NO	No	1
220516	Chaco	MAYOR LUIS J FONTANA	VILLA ANGELA	H3540	LOTE 29- COL.LOS GANSOS	Primaria	Si	3	20	2 NO	No	1
220520	Chaco	MAYOR LUIS J FONTANA	VILLA ANGELA	H3540	LOTE 10- COL.LA MANUELA ALBERDI Y KENEDY FUNCIONA ENCI	Primaria	Si	2	18	2 NO	No	1
220540	Chaco	MAYOR LUIS J FONTANA	VILLA ANGELA	H3705	CENTR.INT COMUN RIVADAVIA	Otro	No	2	47	5 NO	No	1
220618	Chaco	MAYOR LUIS J FONTANA	VILLA ANGELA	H3540	VILLA MARIA	Secundaria	Si	15	215	25 SI	Si	1
220631	Chaco	MAYOR LUIS J MAYOR	VILLA ANGELA	H3540	RIVADAVIA COLON	Otro	Si	54	2030	200 SI	No	1
220632	Chaco	MAYOR LUIS J	VILLA ANGELA	H3540	586 LUIS BRAILE Y LAVALLE	Secundaria	Si	15	727	50 SI	No	1
220634	Chaco	MAYOR LUIS J FONTANA	VILLA ANGELA	H3540	VILLA RIVADAVIA Y LOS ANDES	Secundaria	Si	27	772	50 SI	No	1
220649	Chaco	MAYOR LUIS J FONTANA	VILLA ANGELA	H3540	VILLA LOTE 1-	Secundaria	Si	15	565	50 SI	No	1
220694	Chaco	MAYOR LUIS J FONTANA	VILLA ANGELA	H3540	COL.CLOD OMIRO	Primaria	Si	4	25	3 NO	No	1

		MAYOR LUIS J	VILLA		LOTE 70- CHACRA 33- CIRC.XXXIII-							
220850	Chaco	FONTANA	ANGELA	H3540	COL.JUAN LAVALLE Y	Primaria	Si	5	26	3 NO	No	1
220853	Chaco	MAYOR LUIS J	VILLA ANGELA	H3540	MATHURI NECOCHEA PUEBLO	Primaria	Si	16	494	50 NO	No	1
220854	Chaco	MAYOR LUIS J	VILLA ANGELA	H3540	VIEJO MAIPU, HUNGRIA	Primaria	Si	17	571	50 NO	No	1
220862	Chaco	MAYOR LUIS J	VILLA ANGELA	H3540	ALBERDI 1900	Primaria	Si	18	695	100 NO	No	1
220878	Chaco	MAYOR LUIS J	VILLA ANGELA	H3540	SANTA FE 1855 LOTE	Primaria	Si	13	336	12 NO	No	1
220881	Chaco	MAYOR LUIS J	VILLA ANGELA	H3540	LOTE 11- PJE.LAS AVISPAS	Primaria	Si	3	14	2 NO	No	1
220882	Chaco	MAYOR LUIS J	VILLA ANGELA	H3540	LOTE 262- PJE.EL PASTORIL- COL.J.J.PAS	Primaria	No	4	252	12 NO	No	1
220883	Chaco	MAYOR LUIS J	VILLA ANGELA	H3540	LOTE 267- PJE.EL PASTORIL( FUNCIONA	Primaria	No	2	17	2 NO	No	1
220944	Chaco	MAYOR LUIS J	VILLA ANGELA	H3540	SALON MAIPU 1875 A.I.P.O.	Primaria	Si	9	306	50 NO	No	1
220977	Chaco	MAYOR LUIS J	VILLA ANGELA	H3540	CHACRA WILDE C.G.T.	Otro	Sin informació	4	880	12 NO	No	1
221046	Chaco	MAYOR LUIS J	VILLA ANGELA	H3540	RUTA N° 95 COL. PEGOURIE	Primaria	Si	4	57	6 NO	No	1
221047	Chaco	MAYOR LUIS J	VILLA ANGELA	H3540	LOTE 201- JUAN J. PASO LOTE	Primaria	Si	3	5	2 NO	No	1
221065	Chaco	MAYOR LUIS J	VILLA ANGELA	H3540	201-COL. PROLONG ACION CALLE 3 DE FEBRERO	Secundaria	Si	5	231	20 SI	No	1
221083	Chaco	MAYOR LUIS J	VILLA ANGELA	H3540	S/N LOTE 262- PJE. EL PASTORIL.-	Secundaria	Si	5	142	20 SI	No	1
221158	Chaco	MAYOR LUIS J	VILLA ANGELA	3540	LOTE 262- PJE.EL PASTORIL- COL.J.J.PAS	Otro	Si	3	45	5 NO	No	1

221185	Chaco	MAYOR LUIS J FONTANA	VILLA ANGELA		Chacabuco entre Gato Onza y Miguel COLON 586	Jardín de infantes	Sin informació n	2	78	6 NO	No	1
222286	Chaco	MAYOR LUIS J FONTANA	VILLA ANGELA	H3540	comparte LOTE 7- CH.63- FRAC.227- PC.2-	Secundaria	Si	18	537	20 SI	No	1
220417	Chaco		LA O HIGGINS CLOTILDE	H3701	CIRC.IV- LOTE 3- PC.100-	Primaria	No	3	16	2 NO	No	1
220418	Chaco		LA O HIGGINS CLOTILDE	H3701	LEGUA C- PPA.LAS	Primaria	Si	2	20	2 NO	No	1
220420	Chaco		LA O HIGGINS LA	H3701	LOTE 13 P LOTE 6- PC.72-	Primaria	Si	5	10	2 NO	No	1
220421	Chaco		LA O HIGGINS CLOTILDE	H3701	LEGUA B- COL.MARI	Primaria	Si	2	13	2 NO	No	1
220492	Chaco		LA O HIGGINS LA	H3701	CALLE 10 SARMIENT	Primaria	Si	14	659	50 NO	No	1
220518	Chaco		LA O HIGGINS CLOTILDE	H3701	O (CALLE LOTE 3- COL.GRAL.	Secundaria	Si	5	361	20 SI	No	1
220519	Chaco		LA O HIGGINS CLOTILDE	H3701	URQUIZA LOTE 12-EL	Primaria	Si	4	47	5 NO	No	1
220932	Chaco		LA O HIGGINS CLOTILDE	H3701	TABACAL RIOS 22	Primaria	Si	4	45	5 NO	No	1
221030	Chaco		LA O HIGGINS CLOTILDE	H3701	PLANTA MANUEL BELGRANO 9 MZ 50- PC 48 -	Otro	Sin informació n	3	12	2 SI	No	1
221111	Chaco		LA O HIGGINS CLOTILDE	H3701	CENTRO INTEGRAD	Otro	Si	13	186	10 SI	No	1
220055	Chaco		LA O HIGGINS LA TIGRA	H3716	LOTE 2- COL.JOSE	Primaria	Si	2	7	2 NO	No	1
220267	Chaco		LA O HIGGINS LA TIGRA	H3701	MARMOL LOTE 8- PJE.LA CUCHILLA-	Primaria	Si	5	91	10 NO	No	1
220268	Chaco		LA O HIGGINS LA TIGRA	H3701	COL.JUAN LOTE 11	Primaria	Si	2	44	5 NO	No	1
220269	Chaco		LA O HIGGINS LA TIGRA	H3701	AV. 25 DE MAYO 939 PLANTA	Primaria	Si	12	642	50 NO	No	1
220270	Chaco		LA O HIGGINS LA TIGRA	H3701	URBANA	Primaria	Si	4	80	10 NO	No	1
220275	Chaco		LA O HIGGINS LA TIGRA	H3701	Lote 12 Lote 10	Primaria	Si	6	98	10 NO	No	1
220280	Chaco		LA O HIGGINS LA TIGRA	H3701	CORRIENT ES 384	Secundaria	Si	10	356	50 SI	No	1
220281	Chaco		LA O HIGGINS LA TIGRA	H3701	PLANTA Lote 10	Secundaria	Si	4	71	10 SI	No	1

220469	Chaco	O HIGGINS	LA TIGRA	H3701	LOTE 12- COL.NICOL AS	Primaria	No	2	23	3 NO	No	1
221029	Chaco	O HIGGINS	LA TIGRA	H3701	17 DE AGOSTO Y CORRIENT	Jardín de infantes	Si	4	18	2 SI	No	1
221112	Chaco	O HIGGINS	LA TIGRA	3701	ES 384	Otro	Si	5	87	10 NO	No	1
220076	Chaco	O HIGGINS	BERNARD SAN	H3701	MAIPU VIVERO Bº 9 DE JULIO	Jardín de infantes	Si	2	100	6 NO	No	1
220077	Chaco	O HIGGINS	BERNARD SAN	H3701	535 LOTE 6 - MARTIN	Primaria	Si	23	906	100 NO	No	1
220078	Chaco	O HIGGINS	O	H3701	AZCUENAG INDEPEND ENCIA SAN MARTIN NORTE	Primaria	Si	7	136	20 NO	No	1
220080	Chaco	O HIGGINS	O	3701	COLONIA BELGRANO	Primaria	Si	6	94	10 NO	No	1
220081	Chaco	O HIGGINS	BERNARD SAN	H3701	720 LOTE 93 Y 106-	Jardín de infantes	Si	15	59	6 SI	No	1
220403	Chaco	O HIGGINS	O	H3701	COL.DOMI LOTE 151- COL.DOMI	Primaria	Si	4	15	2 NO	No	1
220404	Chaco	O HIGGINS	O	H3701	NGO LOTE 3- COL.DOMI	Primaria	Si	3	17	2 NO	No	1
220405	Chaco	O HIGGINS	O	H3701	NGO LOTE 5- PJE.ALTE.B	Primaria	Si	3	48	5 NO	No	1
220406	Chaco	O HIGGINS	O	H3701	ROWN LOTE 1-	Primaria	Si	4	10	2 NO	No	1
220407	Chaco	O HIGGINS	BERNARD SAN	H3701	PC.77	Primaria	Si	3	8	2 NO	No	1
220409	Chaco	O HIGGINS	BERNARD SAN	H3701	Lote 10 CHACABU CO 150	Primaria	Si	3	15	2 NO	No	1
220414	Chaco	O HIGGINS	O	H3701	FUNCIONA PJE.LOTE	Secundaria	Si	13	791	50 SI	No	1
220461	Chaco	O HIGGINS	BERNARD	H3701	10 LOTE 5- CIRC.VII- SEC.II-	Primaria	Si	3	14	2 NO	No	1
220462	Chaco	O HIGGINS	O	H3701	COL.DOMI LOTE 10- CIRC.XIII-	Primaria	Si	2	14	2 NO	No	1
220463	Chaco	O HIGGINS	O	H3701	SEC.B- LOTE 5- COL.DOMI NGO	Primaria	Si	3	13	2 NO	No	1
220464	Chaco	O HIGGINS	O	H3701	MATHEU- Seccion II- PC II- chacra II-	Primaria	Si	2	20	2 NO	No	1

220614	Chaco	O HIGGINS	O	H3701	20 DE JUNIO SAN MARTIN CIRC.I- SEC.B- 20 DE	Primaria	Si	19	830	100 NO	No	1
220946	Chaco	O HIGGINS	O	H3701	SAN BERNARD JUNIO Y UCRANIA	Otro	Sin informaci3n	19	1	20 NO	No	1
220978	Chaco	O HIGGINS	O	H3701	SAN BERNARD ANTONIO M.GUTIER REZ S/N	Otro	Sin informaci3n	4	772	12 NO	No	1
221498	Chaco	O HIGGINS	BERNARD		0 SEC.D-MZ CIRC.1-	Primaria	Sin informaci3n	7	368	25 NO	No	1
220429	Chaco	IA DE LA	IA DE LA	H3536	PRESIDENC PRESIDENC LOTE 5- COL.EL MALVINAS	Primaria	No	5	23	3 NO	No	1
220430	Chaco	IA DE LA	IA DE LA	H3536	PRESIDENC PRESIDENC PLAZA PLAZA QUINTA 2- COL.HIPOL ITO	Primaria	No	8	238	10 NO	No	1
220433	Chaco	IA DE LA	IA DE LA	H3536	PRESIDENC PRESIDENC PLAZA PLAZA MANUEL BELGRANO S/N ENSANCHE SUR	Primaria	Si	13	637	50 NO	No	1
220833	Chaco	IA DE LA	IA DE LA	H3536	PRESIDENC PRESIDENC PLAZA PLAZA LOTE IV- COL.SANT A ELENA 9 DE JULIO	Primaria	Si	2	29	3 NO	No	1
220834	Chaco	IA DE LA	IA DE LA	3535	PRESIDENC PRESIDENC IA DE LA IA DE LA 408	Secundaria	Si	14	712	50 NO	No	1
220835	Chaco	IA DE LA	IA DE LA	3535	PRESIDENC PRESIDENC IA DE LA IA DE LA SAN LORENZO	Secundaria	No	14	934	50 SI	No	1
220836	Chaco	IA DE LA	IA DE LA	H3536	PRESIDENC PRESIDENC PLAZA PLAZA LAS HERAS KM.115- RUTA MANUEL BELGRANO ENSANCHE SUR	Primaria	Si	12	206	10 NO	No	1
221134	Chaco	IA DE LA	IA DE LA	3536	PRESIDENC PRESIDENC PLAZA PLAZA CIRC. 1- SEC.B-	Otro	Si	5	25	3 SI	No	1
221865	Chaco	IA DE LA	IA DE LA		0 QUINTANº SAN JUAN Y CORDOBA CIRC.I- SECC.A- MZ.25- PC.2,6 Y 7-	Secundaria	Si	6	164	20 SI	Si	1
220116	Chaco	QUITILIP	QUITILIP	H3530	SAN JUAN LEGUA 24-	Primaria	Si	14	733	50 NO	No	1
220119	Chaco	QUITILIP	QUITILIP	H3530	LA LEGUA 3-	Primaria	Si	2	35	5 NO	No	1
220120	Chaco	QUITILIP	QUITILIP	H3530	COL.GRAL.	Primaria	No	4	22	3 NO	No	1

220121	Chaco	QUITILIPÍ	QUITILIPÍ	H3530	LEGUA 4- COL.GRAL. Secundaria	Si	4	116	12 SI	No	1
220122	Chaco	QUITILIPÍ	QUITILIPÍ	H3530	LOTE 9- CIRC.II- CH.84 Y 85- PC.2 A 6-EL Primaria	No	4	57	6 NO	No	1
220123	Chaco	QUITILIPÍ	QUITILIPÍ	H3530	LOTE 16- VILLA RURAL - EL Secundaria	Si	7	300	25 SI	No	1
220124	Chaco	QUITILIPÍ	QUITILIPÍ	H3530	LOTE 16- VILLA RURAL EL PALMAR LOTE 16- VILLA Secundaria	Si	3	63	10 SI	No	1
220125	Chaco	QUITILIPÍ	QUITILIPÍ	H3530	LOTE15 COLONIA PAMPA VERDE FUNC EN Secundaria	Si	3	76	10 SI	No	1
220126	Chaco	QUITILIPÍ	QUITILIPÍ	H3530	LOTE 197- EL NEUQUEN 1460 VICTORIA VILLA Primaria	Si	2	16	2 NO	No	1
220499	Chaco	QUITILIPÍ	QUITILIPÍ	H3530	JOSE ALONSO Y Jardín de infantes	Si	14	665	50 NO	No	1
220500	Chaco	QUITILIPÍ	QUITILIPÍ	H3530	LOTE 38- COL.ABORI Primaria	Si	11	54	6 SI	No	1
220523	Chaco	QUITILIPÍ	QUITILIPÍ	H3530	LOTE 38- PJE.NUEVA POBLACIO N- Primaria	Si	5	83	10 NO	No	1
220524	Chaco	QUITILIPÍ	QUITILIPÍ	H3530	CARLOS CASCO 506 QUINTA Nº Primaria	Si	3	60	6 NO	No	1
220526	Chaco	QUITILIPÍ	QUITILIPÍ	H3530	LOTE 18- PJE.EL Secundaria	Si	7	329	25 NO	No	1
220635	Chaco	QUITILIPÍ	QUITILIPÍ	H3530	LOTE 15- LEGUA A- PPA.ESPER ANZA Primaria	No	6	213	20 SI	No	1
220636	Chaco	QUITILIPÍ	QUITILIPÍ	H3530	MENDOZA 1050 MZ.56- FRACC.A Y Primaria	Si	5	75	10 NO	No	1
220865	Chaco	QUITILIPÍ	QUITILIPÍ	H3530	CACICA DOMINGA 1751 SANTA RITA Bº Primaria	Si	15	678	50 NO	No	1
220866	Chaco	QUITILIPÍ	QUITILIPÍ	H3530	CORDOBA Otro	Si	3	95	10 NO	No	1
220867	Chaco	QUITILIPÍ	QUITILIPÍ	H3530	CORDOBA CORDOBA	Si	13	1330	50 SI	No	1
220868	Chaco	QUITILIPÍ	QUITILIPÍ	H3530	83 BOCA Primaria	Si	10	607	50 NO	No	1

220869	Chaco	QUITILIFI	QUITILIFI	H3530	BLAS PARERA 43 VIRGEN DEL CARMEN MARTIN FIERRO SAN JOSE OBRERO CIRC.I- SECC.B- QTA.21-	Secundaria	Si	16	256	25 SI	Si	1
220870	Chaco	QUITILIFI	QUITILIFI	H3530	MZ.21 A- CORDOBA 907 BELGRANO CIRC.I- SECC.B-	Primaria	Si	8	359	25 NO	No	1
220871	Chaco	QUITILIFI	QUITILIFI	H3530	MZ.4-PC.1	Primaria	Si	8	441	25 NO	No	1
220872	Chaco	QUITILIFI	QUITILIFI	H3530	AYACUCH NEUQUEN	Secundaria	Si	10	1069	50 SI	No	1
220981	Chaco	QUITILIFI	QUITILIFI	H3530	537 CORDOBA 1005 FUNCIONA EN INSTITUTO DE NIVEL	Otro	Sin informació	5	800	20 NO	No	1
221137	Chaco	QUITILIFI	QUITILIFI		0 SUPERIOR - INTERS.RU TA NAC.Nº16 Y RUTA PROV.Nº4- PREDIO	Otro	Si	13	270	10 NO	No	1
222335	Chaco	QUITILIFI	QUITILIFI	H3530	Z.RURAL CHACABU CO CACIQUE MORENO CHACRA	Secundaria	Si	7	130	20 SI	Si	1
222414	Chaco	QUITILIFI	QUITILIFI		0 39-Bº	Primaria	Sin informació	3	100	10 NO	No	1
220004	Chaco	FERNAND SAN	UERAS BARRANQ	H3503	HARDY PARAGUAY 4299 VILLA	Secundaria	Si	15	425	20 SI	No	1
220005	Chaco	FERNAND O	BARRANQ UERAS	H3503	FLORIDA LEON	Secundaria	No	22	1642	100 SI	No	1
220006	Chaco	FERNAND O	BARRANQ UERAS	H3503	ZORRILLA 5402 LA GUIDO SPANO Y PASTEUR 4900 VILLA	Primaria	Si	20	642	100 NO	No	1
220008	Chaco	FERNAND O	BARRANQ UERAS	H3503	ORTENCIA TEMPLO	Primaria	Si	16	895	50 NO	No	1



				Farias 1100 Nuevo Amanecer Templo- Getsemani								
220010	Chaco	SAN FERNAND O	BARRANQ UERAS	H3503	Puertas	Otro	Si	2	13	2 NO	No	1
220012	Chaco	SAN FERNAND	BARRANQ UERAS	3503	PASTEUR 4400 2 DE Primaria		Si	23	379	20 NO	No	1
					MOSCONI 120 VILLA FORESTACI ON (FUNCION A EN SALON COMUN.)- BRASIL 565	Otro	Si	3	45	5 NO	No	1
220015	Chaco	SAN FERNAND O	BARRANQ UERAS	H3503	VILLA	Jardín de infantes	Si	8	183	6 NO	No	1
220018	Chaco	SAN FERNAND O	BARRANQ UERAS	H3503	FRAY MOCHO	Jardín de infantes	Si	10	217	10 NO	No	1
220019	Chaco	SAN FERNAND O	BARRANQ UERAS	H3503	1001 LA LAPACHO 50 LAS MALVINAS (FUNCION A EGB N° LUIS		Si	11	746	50 NO	No	1
220057	Chaco	SAN FERNAND O	BARRANQ UERAS	H3503	LANDRISIN A UCAL MZ.7-B° JOSE MARMOL 500 VIV.- ARTURO ILLIA M.62- P.16-B° AV.LAS PIEDRAS 5110 LA TOMA B° OBLIGADO 4555 LAS MALVINAS B° LAS	Jardín de infantes	Si	6	230	20 NO	No	1
220058	Chaco	SAN FERNAND O	BARRANQ UERAS	H3503	500 VIV.- ARTURO ILLIA M.62- P.16-B° AV.LAS PIEDRAS 5110 LA TOMA B° OBLIGADO 4555 LAS MALVINAS B° LAS	Jardín de infantes	Si	7	230	25 NO	No	1
220059	Chaco	SAN FERNAND O	BARRANQ UERAS	H3503	500 VIV.- ARTURO ILLIA M.62- P.16-B° AV.LAS PIEDRAS 5110 LA TOMA B° OBLIGADO 4555 LAS MALVINAS B° LAS	Jardín de infantes	Si	7	230	25 NO	No	1
220062	Chaco	SAN FERNAND O	BARRANQ UERAS	H3503	500 VIV.- ARTURO ILLIA M.62- P.16-B° AV.LAS PIEDRAS 5110 LA TOMA B° OBLIGADO 4555 LAS MALVINAS B° LAS	Primaria	Si	22	941	100 NO	No	1
220532	Chaco	SAN FERNAND O	BARRANQ UERAS	H3503	4950 VILLA EMILIA Primaria		Si	16	646	50 NO	No	1
220533	Chaco	SAN FERNAND O	BARRANQ UERAS	H3503	ALGARROB O Y ALEM 500	Jardín de infantes	Si	8	123	20 SI	No	1
220534	Chaco	SAN FERNAND O	BARRANQ UERAS	H3503	VIVIENDAS	infantes	Si	8	123	20 SI	No	1

220591	Chaco	SAN FERNANDO	BARRANQUERAS	H3503	JOSE MARMOL 4800 500 VIV.- FORTIN TAPENAGA AIPO-LOS MILAGROS ENTRE CALLE 7 Y 8 - FUNC.CO MPLEJO	Otro	No	3	50	5 NO	No	1
220592	Chaco	SAN FERNANDO	BARRANQUERAS	H3503	AIPO-Bº Pasaje 500	Otro	No	2	48	5 NO	No	1
220595	Chaco	SAN FERNANDO	BARRANQUERAS	H3503	VIVIENDAS MARMOL Y TATANE 500	Primaria	Si	18	654	100 NO	No	1
220596	Chaco	SAN FERNANDO	BARRANQUERAS	H3503	VIVIENDAS MIGUEL CANE 490 VILLA EMILIA COMPART	Secundaria	Si	14	561	50 SI	No	1
220597	Chaco	SAN FERNANDO	BARRANQUERAS	H3503	E CON LA FRANKLIN 4570 LAS	Secundaria	Si	26	1630	200 SI	Si	2
220800	Chaco	SAN FERNANDO	BARRANQUERAS	H3503	MALVINAS LAPACHO	Primaria	Si	16	523	50 NO	No	1
220801	Chaco	SAN FERNANDO	BARRANQUERAS	H3503	LAS ALFREDO VEIRAVE 55 U.C.A.L	Primaria	Si	14	694	50 NO	No	2
220802	Chaco	SAN FERNANDO	BARRANQUERAS	H3503	Bº UCAL ALGARROBO 300 LAS	Primaria	Si	10	289	10 NO	No	1
220805	Chaco	SAN FERNANDO	BARRANQUERAS	H3503	MALVINAS Bº LAS	Jardín de infantes	Si	5	140	20 NO	No	1
220900	Chaco	SAN FERNANDO	BARRANQUERAS	H3503	PASTEUR 4545 VILLA HORTENCI	Jardín de infantes	Si	5	192	20 NO	No	1
220901	Chaco	SAN FERNANDO	BARRANQUERAS	H3503	ALGARROBO ISLAS MALVINAS Bº ISLAS MALVINAS (FUNCION A EN EGB	Jardín de infantes	Si	3	90	10 NO	No	1
220917	Chaco	SAN FERNANDO	BARRANQUERAS	H3503	LAPACHO 245 LAS MALVINAS Bº LAS	Secundaria	Si	12	450	50 NO	No	1

220931	Chaco	SAN FERNANDO	BARRANQUERAS	H3503	CALLE 3 CIUDAD DE LOS MILAGROS SEC.D-CHACRA 297-MZ.27-Primaria	Si	9	356	50 NO	No	1	
220933	Chaco	SAN FERNANDO	BARRANQUERAS	H3503	DE LOS MILAGROS Jardín de PC.11-B° infantes	Si	2	88	6 NO	No	1	
221050	Chaco	SAN FERNANDO	BARRANQUERAS	H3503	AV. TOLEDO Y CALLE PUBLICA 200	Primaria	Si	9	401	50 NO	No	1
221082	Chaco	SAN FERNANDO	BARRANQUERAS	H3503	SAN LUIS-ENTRE BRASIL Y ALEM B° 2 DE ABRIL	C.I.S.D.-CH- Secundaria	Si	6	382	20 SI	No	1
221149	Chaco	SAN FERNANDO	BARRANQUERAS	3503	40 VIVIENDAS	Jardín de infantes	Si	4	94	10 NO	No	1
220375	Chaco	SAN FERNANDO	BASAIL	H3516	LUIS NICOLAS BASAIL SAN ANTONIO CIRC.III-SECC.A- MZ.22-	Secundaria	Si	13	671	50 SI	No	1
220377	Chaco	SAN FERNANDO	BASAIL	H3516	KM.931- PARALELO 28-RUTA	Primaria	Si	3	63	10 NO	No	1
220036	Chaco	SAN FERNANDO	FONTANA	H3514	SARMIENTO 745 LA COLMENA B° LA	Jardín de infantes	Si	6	229	20 NO	No	1
220037	Chaco	SAN FERNANDO	FONTANA	H3514	AV.ALVEAR 5999 PUERTO VICENTINI	Jardín de infantes	Si	8	240	10 NO	No	1
220038	Chaco	SAN FERNANDO	FONTANA	H3514	NEUQUEN 435 12 VIVIENDAS B° 12	Jardín de infantes	Si	7	250	25 NO	No	1
220556	Chaco	SAN FERNANDO	FONTANA	H3514	SARMIENTO 255 CIR.II-SEC.A- CHACRA	Primaria	Si	6	1228	20 NO	No	1

220557	Chaco	SAN FERNANDO	FONTANA	H3514	AV.ALVEA R 5751 PUERTO VICENTINI Entre TIERRA DEL FUEGO S/N, SAN NEUQUEN 12	Primaria	No	17	654	50 NO	No	1
220560	Chaco	SAN FERNANDO	FONTANA	H3514	VIVIENDAS FUNCIONA CON P-E AV.SARMI ENTO 751 LA	Primaria	Si	17	456	20 NO	No	1
220561	Chaco	SAN FERNANDO	FONTANA	H3514	COLMENA MENDOZA 3773 VILLA SARMIENT O	Secundaria	Si	19	996	100 SI	No	1
220648	Chaco	SAN FERNANDO	FONTANA	H3514	FUNCIONA DON SANTIAGO FUNCIONA EN	Secundaria	Si	16	432	50 SI	Si	1
220814	Chaco	SAN FERNANDO	FONTANA	H3514	CTRO.DETE NCION DEL SALTA 4800 125	Otro	Si	2	13	2 NO	No	1
220896	Chaco	SAN FERNANDO	FONTANA	H3514	VIVIENDAS MZ.72- PC.12-Bº Sarmiento	Primaria	Si	16	783	50 NO	No	1
220922	Chaco	SAN FERNANDO	FONTANA		0 751 CACIQUE PELAYO ANEXO QUE FUNCIONA EN	Otro	No	7	50	5 NO	No	1
220927	Chaco	SAN FERNANDO	FONTANA	H3514	BºCACIQU E PELAYO- Iglesia	Otro	Si	2	40	5 NO	No	1
220928	Chaco	SAN FERNANDO	FONTANA	H3514	9 DE JULIO 459 FUNC. HOGAR	Otro	Si	2	44	5 NO	No	1
220971	Chaco	SAN FERNANDO	FONTANA	H3514	LAPACHO 382 CONCEJAL	Otro	Sin informació	3	2000	10 NO	No	1
221004	Chaco	SAN FERNANDO	FONTANA	H3514	CAMORS Bº CONCEJAL	Primaria	Si	5	151	20 NO	No	1

221008	Chaco	SAN FERNANDO	FONTANA	H3514	AV.CACUI VILLA FLORIANI CIR.II- SEC.A- CHACRA 46-PC.242- 222	Primaria	Si	13	658	50 NO	No	1
221019	Chaco	SAN FERNANDO	FONTANA	H3514	VIVIENDAS B° 222	Primaria	Si	9	180	20 NO	No	1
221027	Chaco	SAN FERNANDO	FONTANA	H3514	CHILE Y ROLDAN ENTRE 100 Y 48	Jardín de infantes	Si	5	138	20 NO	No	1
221028	Chaco	SAN FERNANDO	FONTANA	H3514	CHACRA 45-MZ.65- PC.01 VILLA FLORIANI V. FLORIANI B° 444 VILLA FLORIANI - PASAJE 25 DE MAYO 3700	Jardín de infantes	Si	3	58	6 NO	No	1
221039	Chaco	SAN FERNANDO	FONTANA	H3514	BANDERAS ARGENTIN AS CALLE 12 506	Otro	No	6	96	10 SI	No	1
221052	Chaco	SAN FERNANDO	FONTANA	H3514	VIVIENDAS SANTIAGO DEL ESTERO 3550 12	Jardín de infantes	Si	6	180	20 NO	No	1
221078	Chaco	SAN FERNANDO	FONTANA	H3504	VIVIENDAS CIR.I SEC.A- CH.44-MZ 83 PC 1 A 4 Y 17 A 21	Otro	Si	5	750	20 NO	No	1
221131	Chaco	SAN FERNANDO	FONTANA	3514	BANDERAS 2 de Febrero S/N 222	Secundaria	No	10	353	50 SI	No	1
221151	Chaco	SAN FERNANDO	FONTANA	3514	VIVIENDAS C.II-S.A- CH.48-MZ.	Jardín de infantes	Si	6	111	12 NO	No	1

					CHUBUT ENTRE PASAJE 25 DE MAYO Y JULIO A ROCA							
221157	Chaco	SAN FERNAND O	FONTANA	3514	ARGENTIN	Jardín de infantes	Si	6	144	20 NO	No	1
220007	Chaco	SAN FERNAND O	PUERTO VILELAS	H3503	FACUNDO QUIROGA 272 60 VIVIENDAS	Primaria	Si	16	698	50 NO	No	1
220531	Chaco	SAN FERNAND O	PUERTO VILELAS	3512	AV. SAN MARTIN EES Nº 52 - Secundaria	Si	25	686	25 SI	No	1	
220590	Chaco	SAN FERNAND O	PUERTO VILELAS	H3503	PC.86- PJE.EL NARANJIT AV.	Primaria	Si	3	53	6 NO	No	1
220601	Chaco	SAN FERNAND O	PUERTO VILELAS	H3503	CASTELLI 5960 MOLINOS	Otro	Si	3	47	5 NO	No	1
220604	Chaco	SAN FERNAND O	PUERTO VILELAS	H3503	JUAN MANUEL DE ROSAS S/N JUAN MANUEL	Primaria	Si	15	564	50 NO	No	1
220002	Chaco	SAN FERNAND O	RESISTENC IA	H3500	ARBO Y BLANCO 1245 VILLA CENTENAR IO VILLA	Jardín de infantes	Si	10	203	10 NO	No	1
220020	Chaco	SAN FERNAND O	RESISTENC IA	H3500	LINIERS 192	Otro	Si	17	175	20 NO	No	2
220022	Chaco	SAN FERNAND O	RESISTENC IA	H3500	AV. LOPEZ PIACENTIN I 1001	Secundaria	Si	15	1179	50 SI	No	1
220023	Chaco	SAN FERNAND O	RESISTENC IA	H3500	JOSE MARMOL 1485 LLAPONAG	Jardín de infantes	Si	4	150	12 NO	No	1
220024	Chaco	SAN FERNAND O	RESISTENC IA	H3500	JUAN B. JUSTO	Jardín de infantes	Sin informació	6	2300	20 SI	No	1
220025	Chaco	SAN FERNAND O	RESISTENC IA	H3500	PASAJE BAGUAL FUENTES RICARDO GUIRALDE S FUNCIONA	Otro	Si	3	56	6 NO	No	1

				SEITOR Y MIGUEL DELFINO VILLA ELISA (FUNCION A EN CENTRO COMUNIT. Otro Si 2 34 5 NO No 1	
220029	Chaco	SAN FERNAND O	RESISTENC IA	H3500	AV. CASTELLI Otro Si 28 3735 100 SI No 1
220032	Chaco	SAN FERNAND O	RESISTENC IA	H3500	AV.MARC ONI 1650 PROVINCIA S UNIDAS B° PROVINCIA Primaria Si 31 614 25 NO No 1
220039	Chaco	SAN FERNAND O	RESISTENC IA	H3500	ARAZA 1060 VILLA ERCILIA FUNCIONA Primaria Si 15 351 12 NO No 1
220040	Chaco	SAN FERNAND O	RESISTENC IA	H3500	JORGE WASHINGT ON 1523 PARQUE INDEPEND Primaria Si 12 290 10 NO No 2
220046	Chaco	SAN FERNAND O	RESISTENC IA	H3500	FORTIN LOMA NEGRA 1090 VILLA LIBERTAD FUNCIONA Otro Si 17 90 10 NO No 1
220047	Chaco	SAN FERNAND O	RESISTENC IA	H3500	SAN SALVADOR 750 VILLA PALERMO II VILLA PALERMO Primaria Si 13 469 50 NO No 1
220048	Chaco	SAN FERNAND O	RESISTENC IA	H3500	GERARDO VARELA Y MITRE Jardín de Si 6 245 20 NO No 1
220050	Chaco	SAN FERNAND O	RESISTENC IA	H3500	UNIVERSID infantes Si 6 245 20 NO No 1
220051	Chaco	SAN FERNAND O	RESISTENC IA	H3500	GERARDO VARELA 26 VILLA SAN MARTIN VILLA SAN Primaria Si 17 974 50 NO No 2
220052	Chaco	SAN FERNAND O	RESISTENC IA	H3500	AV.25 DE MAYO 1522 Entre LEON ZORRILLA, CORONEL Primaria Si 14 677 50 SI No 1
220056	Chaco	SAN FERNAND O	RESISTENC IA	H3500	120 LA LIGURIA LA Jardín de Si 5 250 20 NO No 1

220060	Chaco	SAN FERNANDO	RESISTENCIA	H3500	HIPOLITO YRIGOYEN 1349 VILLA DEL CARMEN FUNCIONA OBLIGADO	Otro	Si	3	174	10 NO	No	1
220067	Chaco	SAN FERNANDO	RESISTENCIA	H3500	CENTRAL NORTE Bº	Jardín de infantes	Si	6	205	20 NO	No	1
220068	Chaco	SAN FERNANDO	RESISTENCIA	H3500	FALUCHO 450 SAN MIGUEL Bº	Secundaria	Si	12	759	50 SI	No	1
220069	Chaco	SAN FERNANDO	RESISTENCIA	H3500	CARLOS PELLEGRIN AYACUCHO 189	Jardín de infantes	Si	4	185	12 NO	No	1
220070	Chaco	SAN FERNANDO	RESISTENCIA	H3500	Entre PELLEGRIN I, GUEMES,	Primaria	Si	14	671	50 NO	No	1
220071	Chaco	SAN FERNANDO	RESISTENCIA	H3500	PUEYRREDON 395	Jardín de infantes	Si	5	222	20 NO	No	1
220089	Chaco	SAN FERNANDO	RESISTENCIA	H3500	BENJAMIN ZORRILLA 100 EEP Nº	Jardín de infantes	Si	6	200	20 NO	No	1
220090	Chaco	SAN FERNANDO	RESISTENCIA	H3500	AV.CASTEL LI 62	Otro	Si	20	916	100 SI	No	1
220093	Chaco	SAN FERNANDO	RESISTENCIA	H3500	ARIZAGA 100 HIPOLITO YRIGOYEN Bº	Jardín de infantes	Si	5	200	20 NO	No	1
220094	Chaco	SAN FERNANDO	RESISTENCIA	H3500	GOITIA 92 VILLA SAN JUAN	Jardín de infantes	Si	7	220	25 NO	No	1
220095	Chaco	SAN FERNANDO	RESISTENCIA	H3500	CALLE 12-AV.URQUIZA 686 GENERAL OBLIGADO	Jardín de infantes	Si	7	208	10 NO	No	1
220097	Chaco	SAN FERNANDO	RESISTENCIA	H3500	CALLE 16-Bº.GRAL.O CASTELAN 620 VILLA MARIANO MORENO	Primaria	Si	13	2157	50 NO	No	1
220099	Chaco	SAN FERNANDO	RESISTENCIA	H3500	FORTIN RIVADAVIA Y BOUVIER 244 VIVIENDAS FUNCIONA EN CTRO.COM	Otro	Si	2	27	3 NO	No	1



220101	Chaco	SAN FERNANDO	RESISTENCIA	H3500	EL PORVENIR FUNCIONA SALON 2 DE FEBRERO	Otro	Si	2	31	5 NO	No	1
220102	Chaco	SAN FERNANDO	RESISTENCIA	H3500	239 EL PROGRESO	Otro	Si	5	119	12 SI	No	1
220104	Chaco	SAN FERNANDO	RESISTENCIA	H3500	CORRIENTES 2002 FUNCIONA IGLESIA	Otro	No	2	35	5 NO	No	1
220105	Chaco	SAN FERNANDO	RESISTENCIA	H3500	P.DEL DIOS SANTA FE 3.150	Secundaria	Si	14	520	50 SI	No	1
220129	Chaco	SAN FERNANDO	RESISTENCIA	H3500	JUJUY 1253 VILLA JUAN JOSE PASO 99	Otro	Si	3	85	10 SI	No	1
220130	Chaco	SAN FERNANDO	RESISTENCIA	H3500	VILLA DON ENRIQUE FTE POLID	Jardín de infantes	Si	13	87	10 SI	No	1
220373	Chaco	SAN FERNANDO	RESISTENCIA	H3500	JOSE AMERI 500 VILLA CHICA	Primaria	Si	21	532	20 NO	No	1
220374	Chaco	SAN FERNANDO	RESISTENCIA	H3500	CONCEPCION DEL BERMEJO 1800 VILLA RIO	Primaria	Si	11	453	50 NO	No	1
220378	Chaco	SAN FERNANDO	RESISTENCIA	H3500	FALUCHO 1251	Jardín de infantes	Si	13	56	6 SI	No	1
220379	Chaco	SAN FERNANDO	RESISTENCIA	H3500	SANTA MARIA DE ORO 28 CENTRO FUNCIONA	Otro	Si	2	25	3 NO	No	1
220382	Chaco	SAN FERNANDO	RESISTENCIA	H3500	AV.LAS HERAS 841 FUNC.ESC. MUNICIPAL	Otro	Si	2	32	5 NO	No	1
220386	Chaco	SAN FERNANDO	RESISTENCIA	H3500	AV.ITALIA 1240 VILLA SAN MARTIN	Jardín de infantes	Si	4	162	12 NO	No	1
220388	Chaco	SAN FERNANDO	RESISTENCIA	H3500	USHUAIA S/N BARBERAN FUNCIONA EN ALCAIDIA POLICIAL	Otro	Si	3	147	10 NO	No	1

220389	Chaco	SAN FERNANDO	RESISTENCIA	H3500	Brasilia e Isaias FUNCIONA	Primaria	Si	21	434	20 NO	No	1
220392	Chaco	SAN FERNANDO	RESISTENCIA	H3500	ESPAÑA MZ.50- AV. MARCONI 1600	Jardín de infantes	Si	5	200	20 NO	No	1
220393	Chaco	SAN FERNANDO	RESISTENCIA	H3500	PCIAS.UNIDAS AMPLIACI CARLOS TEJEDOR	Secundaria	Si	16	541	50 SI	No	1
220394	Chaco	SAN FERNANDO	RESISTENCIA	H3500	PROVINCIA S UNIDAS PC.67- CHACRA 124-B°	Jardín de infantes	Si	6	190	20 NO	No	1
220509	Chaco	SAN FERNANDO	RESISTENCIA	H3500	GRAL.OBLIGADO 450 Centro Entre Colon, Av.	Primaria	Si	17	798	50 NO	No	1
220522	Chaco	SAN FERNANDO	RESISTENCIA	H3505	MZ.15- PC.10- colonia LOS HACHEROS	Secundaria	Si	7	131	20 SI	No	1
220528	Chaco	SAN FERNANDO	RESISTENCIA	H3500	2055 VILLA LIBERTAD VILLA AV.LAS HERAS 220	Jardín de infantes	Si	7	200	10 NO	No	1
220529	Chaco	SAN FERNANDO	RESISTENCIA	H3500	CENTRAL NORTE Entre ARTURO ILLIA,	Primaria	Si	18	740	100 NO	No	1
220530	Chaco	SAN FERNANDO	RESISTENCIA	3500	9 DE JULIO 3140 LA LIGURIA (en E.E.S. Nº 54-EX	Secundaria	Si	20	698	100 SI	No	1
220535	Chaco	SAN FERNANDO	RESISTENCIA	H3500	JUAN DE DIOS AV.VELEZ	Secundaria	Si	51	1890	150 SI	No	1
220536	Chaco	SAN FERNANDO	RESISTENCIA	H3500	SARFIELD ARTURO ILLIA 1380	Secundaria	Si	32	1088	150 SI	Si	1
220537	Chaco	SAN FERNANDO	RESISTENCIA	H3500	CENTRAL NORTE B° CENTRAL	Primaria	Si	17	430	20 NO	No	1

220538	Chaco	SAN FERNANDO	RESISTENCIA	H3500	LISANDRO DE LA TORRE 264 CENTRAL NORTE	BºCENTRAL MARCELINO	Secundaria	Si	5	400	20	NO	No	1
220541	Chaco	SAN FERNANDO	RESISTENCIA	3500	CASTELANO	1650	Primaria	Si	25	1019	100	NO	No	1
220542	Chaco	SAN FERNANDO	RESISTENCIA	H3500	PASEO BAGUAL FUENTES RICARDO GUIRALDE	S QTA.4- PC.8-Bº FORTIN	Jardín de infantes	Si	10	267	10	NO	No	1
220543	Chaco	SAN FERNANDO	RESISTENCIA	3500	LOS POZOS R.GUIRALDES Bº	R.GUIRALDES	Secundaria	Si	23	880	100	SI	No	1
220544	Chaco	SAN FERNANDO	RESISTENCIA	H3500	INGENIERO SCHUR	1200 VILLA PASAJE BAGUAL FUENTES RICARDO GUIRALDE	Primaria	Si	31	502	20	NO	No	1
220545	Chaco	SAN FERNANDO	RESISTENCIA	H3500	JULIO TORT	GUIRALDE	Primaria	Si	23	1000	100	NO	No	1
220546	Chaco	SAN FERNANDO	RESISTENCIA	H3500	LLAPONAG AT CIRC.II- SEC.C- CH.202- DR.EVARIS	TO RAMIREZ	Primaria	Si	20	272	10	NO	No	1
220547	Chaco	SAN FERNANDO	RESISTENCIA	H3500	RAMIREZ	956	Secundaria	Si	10	442	50	SI	No	1
220549	Chaco	SAN FERNANDO	RESISTENCIA	H3500	AV.SAN MARTIN	MARTIN	Secundaria	Si	36	1989	150	SI	No	3
220553	Chaco	SAN FERNANDO	RESISTENCIA	H3500	MARCELO T. ALVEAR	ISLA DEL CERRITO	Otro	Si	13	385	20	SI	No	1
220558	Chaco	SAN FERNANDO	RESISTENCIA	H3500	700 JUAN DE GARAY FUNCIONA	EN E.G.B STA.VICEN	Primaria	Si	15	793	50	NO	No	1
220559	Chaco	SAN FERNANDO	RESISTENCIA	H3500	TA MARIA S/N SANTA INES Bº	INES Bº	Secundaria	Si	12	501	50	SI	No	1

220562	Chaco	SAN FERNANDO	RESISTENCIA	H3500	SALTA 1150 VILLA MARIA Entre Padre Cerqueira,	Primaria	Si	8	174	20 NO	No	1
220563	Chaco	SAN FERNANDO	RESISTENCIA	H3500	SAN BERNARDO SAN CAYETANO MZ.34-PC.3-B°	Secundaria	Si	21	985	100 SI	No	1
220564	Chaco	SAN FERNANDO	RESISTENCIA	H3500	AV.CHACO Y SOLDADO AGUILERA B°	Primaria	Si	12	690	50 NO	No	1
220565	Chaco	SAN FERNANDO	RESISTENCIA	H3500	FORTIN LOMA NEGRA 1090 VILLA LIBERTAD	Primaria	Si	20	1300	100 NO	No	1
220566	Chaco	SAN FERNANDO	RESISTENCIA	H3500	AV.9 DE JULIO 630	Secundaria	Si	53	1980	200 SI	Si	1
220567	Chaco	SAN FERNANDO	RESISTENCIA	H3500	ECHEVERRI Y GARAY 800 VILLA ENCARNACION	Primaria	Si	13	560	50 NO	No	1
220568	Chaco	SAN FERNANDO	RESISTENCIA	H3500	LA SABANA 2100 B°	Secundaria	No	13	481	50 SI	No	1
220569	Chaco	SAN FERNANDO	RESISTENCIA	H3500	VILLA RIO NEGRO B°	Primaria	Si	18	613	100 NO	No	1
220571	Chaco	SAN FERNANDO	RESISTENCIA	H3500	LA SABANA VILLA RIO AV.RIVADA	Primaria	Si	14	2596	50 NO	No	1
220572	Chaco	SAN FERNANDO	RESISTENCIA	H3500	VIA 230 LA CANGAYE 450 VILLA CORTES	Jardín de infantes	Si	4	44	5 NO	No	1
220573	Chaco	SAN FERNANDO	RESISTENCIA	H3500	PSJE.PALMEDI 2641 VILLA GHIO	Jardín de infantes	Si	25	524	20 NO	No	1
220577	Chaco	SAN FERNANDO	RESISTENCIA	H3500	SAN BERNARDO SAN CAYETANO PC 2-MZ 34-SECC.B-B°	Primaria	Si	4	87	10 NO	No	1

220578	Chaco	SAN FERNANDO	RESISTENCIA	3500	ARISTOBU LO DEL VALLE 195 LA LIGURIA FUNCIONA EN EGB Nº	Otro	Si	14	280	10 NO	No	2
220585	Chaco	SAN FERNANDO	RESISTENCIA	H3500	VICTORIA OCAMPO MUJERES ARGENTIN AS PC.116-B°	Jardín de infantes	Si	4	80	10 NO	No	1
220586	Chaco	SAN FERNANDO	RESISTENCIA	3500	PERON Mujeres Argentinas	Jardín de infantes	Si	21	434	20 NO	No	1
220587	Chaco	SAN FERNANDO	RESISTENCIA	H3500	ARISTOBU LO DEL VALLE 195 LA LIGURIA	Primaria	Si	28	851	100 NO	No	1
220588	Chaco	SAN FERNANDO	RESISTENCIA	H3500	ALFONSINA STORNI 145 MUJERES ARGENTIN AS B°	Primaria	Si	32	198	10 NO	No	1
220589	Chaco	SAN FERNANDO	RESISTENCIA	H3500	ALICIA MOREAU DE JUSTO EES Nº 25 - MZA 43 PC 51 B°	Secundaria	Si	13	501	50 SI	No	1
220598	Chaco	SAN FERNANDO	RESISTENCIA	H3500	NICOLAS R. ACOSTA 111 VILLA DEL CARMEN (FUNCIONA EN HOSPITAL PERRAND BROWN 1721 VILLA LOS LIRIOS CIRC.II- SEC.C- MZ.50-	Jardín de infantes	No	5	60	6 SI	No	1
220599	Chaco	SAN FERNANDO	RESISTENCIA	H3500	CHACRA19 SARGENTO CABRAL 1801 DON BOSCO B°	Primaria	Si	18	259	10 NO	No	1
220600	Chaco	SAN FERNANDO	RESISTENCIA	H3500	BOSCO B°	Primaria	Si	14	307	10 NO	No	1

220605	Chaco	SAN FERNANDO	RESISTENCIA	H3500	HIPOLITO YRIGOYEN 1349 VILLA DEL CARMEN	Primaria	Si	12	726	50 NO	No	2
220619	Chaco	SAN FERNANDO	RESISTENCIA	H3500	DI 2200 VILLA MARIN	Primaria	Si	24	774	100 NO	No	1
220620	Chaco	SAN FERNANDO	RESISTENCIA	H3500	FRANKLIN 2100 VILLA FEDERAL	Primaria	Si	20	348	12 NO	No	1
220621	Chaco	SAN FERNANDO	RESISTENCIA	3500	ROQUE SAENZ PEÑA 2535 FACUNDO	Secundaria	Si	14	495	50 SI	No	1
220622	Chaco	SAN FERNANDO	RESISTENCIA	H3500	ANELO 50 VILLA ELBA LOTE 216-CIRC.II-SEC.B-CH.117-MZ.16-	Primaria	Si	21	1833	100 NO	No	1
220628	Chaco	SAN FERNANDO	RESISTENCIA	H3500	HONDURAS Y ROQUE SAENZ PEÑA	Otro	No	16	454	20 NO	No	1
220629	Chaco	SAN FERNANDO	RESISTENCIA	H3500	H.YRIGOYE N 890	Jardín de infantes	Si	12	215	10 NO	No	1
220630	Chaco	SAN FERNANDO	RESISTENCIA	H3500	FRANKLIN 2901 MARIANO MORENO	Jardín de infantes	Si	8	190	10 NO	No	1
220638	Chaco	SAN FERNANDO	RESISTENCIA	H3500	PROVINCIA S UNIDAS MZ.8-PC.60-B°	Jardín de infantes	Si	20	149	20 SI	No	2
220647	Chaco	SAN FERNANDO	RESISTENCIA	H3500	MENDOZA VILLA PEGORAR	Jardín de infantes	Si	10	150	20 NO	No	1
220799	Chaco	SAN FERNANDO	RESISTENCIA	H3500	AV.PARAG UAY 410	Secundaria	Si	35	1053	150 SI	Si	1
220803	Chaco	SAN FERNANDO	RESISTENCIA	H3500	ALICE LE SAIGE 585 VILLA SAN MARTIN	Secundaria	Si	15	745	50 SI	No	1
220804	Chaco	SAN FERNANDO	RESISTENCIA	H3500	AV.LAVALL E 700	Otro	Si	12	1661	50 SI	No	1
220806	Chaco	SAN FERNANDO	RESISTENCIA	H3500	ECUADOR 130	Primaria	Si	9	300	50 NO	No	1

220807	Chaco	SAN FERNANDO	RESISTENCIA	H3500	LA RIOJA 1250 VILLA PERRAND	Primaria	Si	12	447	50 NO	No	1
220808	Chaco	SAN FERNANDO	RESISTENCIA	H3500	ARTURO ILLIA 1995 VILLA SAN AV.9 DE JULIO 3160 LA LIGURIA ENTRE ROGER BALET,	Primaria	Si	16	360	12 NO	No	1
220809	Chaco	SAN FERNANDO	RESISTENCIA	H3500	LINCHARRI SIXTO LACONICH	Primaria	Si	13	616	50 NO	No	1
220812	Chaco	SAN FERNANDO	RESISTENCIA	H3500	2750 VILLA BARBERAN B° USHUAIA S/N VILLA BARBERA (FUNCION A	Secundaria	Si	18	282	10 SI	No	1
220813	Chaco	SAN FERNANDO	RESISTENCIA	H3500	ALCAIDIA POL.Y PENIT.)-	Otro	Si	3	79	10 NO	No	1
220815	Chaco	SAN FERNANDO	RESISTENCIA	H3500	2 DE ABRIL DE 1982 1300 ENRIQUE KISTERMA CHER 2590	Primaria	Si	31	531	20 NO	No	1
220816	Chaco	SAN FERNANDO	RESISTENCIA	H3500	VILLA BARBERAN B° JARDIN SIERRAS DE	Primaria	Si	16	500	50 NO	No	1
220817	Chaco	SAN FERNANDO	RESISTENCIA	H3500	CORDOBA ITALIA 2 DE ABRIL DE 1982	Jardín de infantes	Si	10	236	10 NO	No	1
220818	Chaco	SAN FERNANDO	RESISTENCIA	H3500	1350 SANTA VIRGEN DEL VALLE	Jardín de infantes	Si	10	180	20 NO	No	1
220819	Chaco	SAN FERNANDO	RESISTENCIA	H3500	SAN CAYETANO MZ.I-B° AV.HERNA NDARIA 2050 SAN CAYETANO	Jardín de infantes	Si	6	244	20 NO	No	1
220820	Chaco	SAN FERNANDO	RESISTENCIA	H3500	MZ.34- PC.3- CIRC.II-	Secundaria	Si	16	498	50 SI	Si	1

220821	Chaco	SAN FERNANDO	RESISTENCIA	H3500	ISABEL LA CATOLICA B° ESPAÑA										
		O	IA		B° ESPAÑA Secundaria	Si	18	630	100	SI	No				1
220822	Chaco	SAN FERNANDO	RESISTENCIA	H3500	AV.ALVEA R 698	Jardín de infantes	Si	12	249	10	NO	No			1
					MENDOZA 685 Entre ECHEVARRIA,										
220823	Chaco	SAN FERNANDO	RESISTENCIA	H3500	CANGALLO MENDOZA 1651 VILLA PEGORAR	Primaria	Si	16	683	50	NO	No			1
		O	IA		O VILLA PEGORAR	Secundaria	Si	12	230	10	SI	No			1
220824	Chaco	SAN FERNANDO	RESISTENCIA	H3500	ALVAREZ JONTE PROVINCIA S UNIDAS P.C.71-B°										
		O	IA		PROV.UNI GENERAL	Secundaria	Si	22	880	100	SI	No			1
220863	Chaco	SAN FERNANDO	RESISTENCIA	H3500	DONOVAN SANTA MARIA DE	Secundaria	Si	33	4247	100	SI	No			1
		O	IA		ORO 28 ROQUE SAENZ PEÑA 276	Primaria	Si	17	799	50	NO	No			1
220864	Chaco	SAN FERNANDO	RESISTENCIA	H3500	CENTRO DR. PARODI	Otro	Si	22	131	20	SI	No			1
		O	IA		125 VILLA SAN JUAN										
220876	Chaco	SAN FERNANDO	RESISTENCIA	H3500	FUNCIONA ARTURO FRONDIZI	Secundaria	Si	18	501	20	SI	No			1
		O	IA		1535 B° CENTENAR OBLIGADO	Primaria	No	30	1433	100	NO	No			2
220888	Chaco	SAN FERNANDO	RESISTENCIA	H3500	272 DONOVAN	Secundaria	Si	15	688	50	SI	No			1
220898	Chaco	SAN FERNANDO	RESISTENCIA	H3500	485 JARDIN DE ETCHEVER RIGARAY	infantes	Si	4	180	12	NO	No			1
		O	IA		890 VILLA ENCARNACION VILLA	Jardín de infantes	Si	5	174	20	NO	No			1
220903	Chaco	SAN FERNANDO	RESISTENCIA	H3500	DELFINO 196 VILLA SAN JUAN	Jardín de infantes	Si	8	100	10	NO	No			1
		O	IA		VILLA SAN	infantes	Si								



																		ROGER VALET 1201 VILLA
	SAN																	LUZURIAG
220905	Chaco	FERNAND O	RESISTENC IA	H3500					4	130		12 NO	No					Jardín de A VILLA infantes Si
	SAN																	PANAMA
220907	Chaco	FERNAND O	RESISTENC IA	H3500					12	208		10 NO	No					100 VILLA Jardín de NUEVA infantes Si
	SAN																	INSPECTO R PATIÑO
220908	Chaco	FERNAND O	RESISTENC IA	H3500					4	160		12 NO	No					DON Jardín de BOSCO B° infantes Si
	SAN																	CORDOBA
220921	Chaco	FERNAND	RESISTENC IA	H3500					15	690		50 SI	No					301 Secundaria Si
	SAN																	FRONDIZI
	SAN																	1585 VILLA CENTENAR
220923	Chaco	FERNAND O	RESISTENC IA	H3500					6	190		20 NO	No					IO VILLA Jardín de CENTENAR infantes Si
	SAN																	ECHEVERRI
220935	Chaco	FERNAND	RESISTENC IA	H3500					17	400		20 SI	No					A 784 Secundaria Si
	SAN																	AV.25 DE
220936	Chaco	FERNAND	RESISTENC IA	H3500					13	350		12 SI	No					MAYO Secundaria Si
	SAN																	MAECELO T.DE
220951	Chaco	FERNAND O	RESISTENC IA	3500					2	2200		6 NO	No					ALVEAR Y Sin MITRE- informaci 4TO PISO Otro n
	SAN																	NECOCHEA Sin
220964	Chaco	FERNAND	RESISTENC IA	H3500					4	4214		12 NO	No					484 Otro informaci 2 DE ABRIL Sin
	SAN																	DE 1982
	SAN																	SANTA INES
220996	Chaco	FERNAND O	RESISTENC IA	H3500					16	1304		50 NO	No					CON BLA Secundaria Si
	SAN																	AV.9 DE Sin
221001	Chaco	FERNAND	RESISTENC IA	H3500					3	180		10 NO	No					JULIO 1099 Otro informaci CARLOS Sin
	SAN																	PELLEGRIN informaci I 80 Otro n
221002	Chaco	FERNAND O	RESISTENC IA	H3500					3	100		10 NO	No					AV.CORON
	SAN																	EL FALCON Otro Si
221003	Chaco	FERNAND	RESISTENC IA	H3500					14	1109		50 NO	No					ISAIAS
	SAN																	2600 VIAL
221007	Chaco	FERNAND O	RESISTENC IA	H3500					26	538		20 NO	No					C.2-S.B- Primaria Si
	SAN																	ANGEL DE LA
	SAN																	GUARDA
221021	Chaco	FERNAND O	RESISTENC IA	H3500					16	175		20 SI	No					MZ.8-PC.8- CIR.II- SECC.B- Secundaria Si

				SIXTO LACONICH 2750 VILLA BARBERAN VILLA	Sin informació n						
221035	Chaco	SAN FERNAND O	RESISTENC IA	H3500	BARBERAN Otro		10	900	50 NO	No	1
221040	Chaco	SAN FERNAND O	RESISTENC IA	H3500	AV.RIVADA VIA 1336 Bº	Secundaria Si	12	409	50 SI	No	1
221049	Chaco	SAN FERNAND O	RESISTENC IA	H3500	MIGUEL CANE 451 Bº SAN	Primaria Si	14	421	50 NO	No	1
221053	Chaco	SAN FERNAND O	RESISTENC IA	H3500	AV.TACO POZO Y MARGARIT A BELEN DON	Jardín de infantes Si	4	175	12 NO	No	1
221059	Chaco	SAN FERNAND O	RESISTENC IA	H3500	MAPIC LOTE RURAL 126 - Bº MAPIC- FUNCIONA	Secundaria Si	11	279	10 SI	No	1
221070	Chaco	SAN FERNAND O	RESISTENC IA	H3500	PARC. 50 CH. 135 SEC. B C. II - Jardín de Bº	infantes Si	6	144	20 NO	No	1
221090	Chaco	SAN FERNAND O	RESISTENC IA	H3500	PC. 50-CH 135-S.B.- C.II. Bº	Primaria Si	10	220	10 NO	No	1
221091	Chaco	SAN FERNAND O	RESISTENC IA	3500	BARRIO 17 DE JULIO RUTA 11-	Primaria Si	5	63	10 NO	No	1
221104	Chaco	SAN FERNAND O	RESISTENC IA	H3500	FRANKLIN 2100 VILLA	Secundaria Si	10	301	50 SI	No	1
221105	Chaco	SAN FERNAND O	RESISTENC IA	3500	SOLDADO AGUILERA Bº RICARDO GUIRALDE	Secundaria Si	8	264	25 SI	No	1
221122	Chaco	SAN FERNAND O	RESISTENC IA	3500	CIRC.II- SECC.C- AVENIDA CHACO 2000	Jardín de infantes Si	3	120	10 NO	No	1
221147	Chaco	SAN FERNAND O	RESISTENC IA	3055	BARRIO UNIÓN I Y II C-II-S.A-	Jardín de infantes Si	3	136	10 NO	No	1

				VILLA PALERMO								
221182	Chaco	SAN FERNANDO	RESISTENCIA	3500	II Circ.- Secc.C- Jardín de Chacra 209- infantiles	Si	3	131	10 NO	No	1	
221199	Chaco	SAN FERNANDO	RESISTENCIA	0 960	FRENCH Otro	Sin informació	3	300	10 NO	No	1	
220086	Chaco	SAN	SAMUHU	H3543	MAIPU S/N	Primaria	Si	4	48	5 NO	No	1
220408	Chaco	SAN LORENZO	SAMUHU	H3543	LOTE 8- LEGUA D- FRAC.B- SEC.II- Primaria	Si	4	59	6 NO	No	1	
220510	Chaco	SAN	SAMUHU	H3543	LOTE 23- SAN MARTIN S/Nº	Primaria	Si	2	13	2 NO	No	1
220616	Chaco	SAN LORENZO	SAMUHU	H3543	CIRC.VII- MAIPU S/N	Primaria	Si	9	194	10 NO	No	1
220617	Chaco	SAN	SAMUHU	H3543	San Juan Diego LOTE 3- RUTA PROV.Nº 7- (FUNCION A EN SUM	Secundaria	Si	9	136	20 SI	No	1
220173	Chaco	SAN LORENZO	VILLA BERTHET	H3545	LOTE 20- CIRC.VI- FRAC.B- TOMAS GUIDO 58	Primaria	Si	3	40	5 NO	No	1
220175	Chaco	SAN LORENZO	VILLA BERTHET	H3545	CIRC.I- SEC.D- QTA.14 Y 24-BºG.DE S.MARTINF	Primaria	No	3	50	5 NO	No	1
220176	Chaco	SAN LORENZO	VILLA BERTHET	H3545	Lote 15	Otro	Si	4	53	6 NO	No	1
220197	Chaco	SAN	VILLA	H3545	LOTE 21- LEGUA B- SEC.II- Primaria	No	5	89	10 NO	No	1	
220198	Chaco	SAN LORENZO	VILLA BERTHET	H3545	LOTE 20(A) 7 KM.DE LA BASE)	Primaria	No	3	21	3 NO	No	1
220202	Chaco	SAN LORENZO	VILLA BERTHET	H3545	SARMIENT O CENTRO	Primaria	Si	3	35	5 NO	No	1
220217	Chaco	SAN LORENZO	VILLA BERTHET	H3545	LOTE 14- (FUNCION A EN EGB	Jardín de infantiles	Si	7	240	25 NO	No	1
220218	Chaco	SAN LORENZO	VILLA BERTHET	H3545	AV.ROQUE SAENZ PEÑA 619 Bº NORTE	Primaria	Si	5	84	10 NO	No	1
220220	Chaco	SAN LORENZO	VILLA BERTHET	H3545	MZ 38- FCCION B- LOTE 19-	Primaria	Si	21	1521	100 SI	No	1
220221	Chaco	SAN LORENZO	VILLA BERTHET	H3545	LEGUA C	Primaria	Si	2	15	2 NO	No	1

220453	Chaco	SAN LORENZO	VILLA BERTHET	H3545	LOTE 19- SEC.II- LOTE 18- LEGUA C- RUTA	Primaria	Si	2	30	3 NO	No	1
220454	Chaco	SAN LORENZO	VILLA BERTHET	H3545	LOTE 18- LEGUA A- LOTE 17- PC.32-	Primaria	No	2	26	3 NO	No	1
220455	Chaco	SAN LORENZO	VILLA BERTHET	H3545	LOTE 17- PC.32-	Primaria	Si	3	27	3 NO	No	1
220456	Chaco	SAN LORENZO	VILLA BERTHET	H3545	LOTE 14- LEGUA D- PC.161-	Primaria	No	2	14	2 NO	No	1
220457	Chaco	SAN LORENZO	VILLA BERTHET	H3545	LOTE 14- LEGUA D- PC.161- TOMAS GUIDO 58 GRANADE ROS DE S.MARTIN CIRC.I- SEC.D- QTA.14 Y PRINGLES	Primaria	No	3	28	3 NO	No	1
220697	Chaco	SAN LORENZO	VILLA BERTHET	H3545	LOTE 14- LEGUA D- PC.161- TOMAS GUIDO 58 GRANADE ROS DE S.MARTIN CIRC.I- SEC.D- QTA.14 Y PRINGLES	Primaria	Si	20	810	100 NO	No	1
220698	Chaco	SAN LORENZO	VILLA BERTHET	H3545	LOTE 14- LEGUA D- PC.161- TOMAS GUIDO 58 GRANADE ROS DE S.MARTIN CIRC.I- SEC.D- QTA.14 Y PRINGLES	Secundaria	Si	24	1297	100 SI	No	1
220956	Chaco	SAN LORENZO	VILLA BERTHET	H3545	LOTE 14- LEGUA D- PC.161- TOMAS GUIDO 58 GRANADE ROS DE S.MARTIN CIRC.I- SEC.D- QTA.14 Y PRINGLES	Otro	informació	2	800	6 NO	No	1
221057	Chaco	SAN LORENZO	VILLA BERTHET	H3545	LOTE 14- LEGUA D- PC.161- TOMAS GUIDO 58 GRANADE ROS DE S.MARTIN CIRC.I- SEC.D- QTA.14 Y PRINGLES	Primaria	Si	8	314	25 NO	No	1
221058	Chaco	SAN LORENZO	VILLA BERTHET	H3545	LOTE 14- LEGUA D- PC.161- TOMAS GUIDO 58 GRANADE ROS DE S.MARTIN CIRC.I- SEC.D- QTA.14 Y PRINGLES	Secundaria	Si	10	168	20 SI	Si	1
221184	Chaco	SAN LORENZO	VILLA BERTHET	H3545	LOTE 14- LEGUA D- PC.161- TOMAS GUIDO 58 GRANADE ROS DE S.MARTIN CIRC.I- SEC.D- QTA.14 Y PRINGLES	Otro	informació	3	36	5 NO	No	1
221337	Chaco	SAN LORENZO	VILLA BERTHET	H3545	LOTE 14- LEGUA D- PC.161- TOMAS GUIDO 58 GRANADE ROS DE S.MARTIN CIRC.I- SEC.D- QTA.14 Y PRINGLES	Primaria	Si	3	67	10 NO	No	1
220312	Chaco	SARGENTO CABRAL	COLONIA ELISA	H3515	LOTE 14- COL.ABORI GEN-RUTA PROV.Nº PJE.DESVI O KM.575- RUTA Nº 9- JUANA AZCUENAG A	Primaria	Si	2	29	3 NO	No	1
220754	Chaco	SARGENTO CABRAL	LAS GARCITAS	H3515	LOTE 14- COL.ABORI GEN-RUTA PROV.Nº PJE.DESVI O KM.575- RUTA Nº 9- JUANA AZCUENAG A	Secundaria	Si	12	685	50 SI	No	1
220755	Chaco	SARGENTO CABRAL	LAS GARCITAS	H3515	LOTE 27- LEGUA B- PJE.PASO 9 DE JULIO 230 Entre 12 de OCTUBRE, CHACO, EX	Primaria	Si	4	48	5 NO	No	1
220637	Chaco	TAPENAGA	CHARADAI	H3513	LOTE 27- LEGUA B- PJE.PASO 9 DE JULIO 230 Entre 12 de OCTUBRE, CHACO, EX	Primaria	Si	8	274	25 SI	No	1

				RUTA							
				PROVINCIA							
				L Nº 37							
				SUR KM 2							
				EL							
341190	Formosa	BERMEJO	LAGUNA YEMA P3634	SIMBOLAR	Secundaria	Si	8	125	20 SI	Si	1
340094	Formosa	BERMEJO	LAGUNA POZO DEL MORTERO P3632	MORTERO	Secundaria	Si	6	100	10 SI	No	1
340021	Formosa	FORMOSA	FORMOSA P3600	MANUEL DE ROSAS	Primaria	Si	19	817	100 NO	No	1
340022	Formosa	FORMOSA	FORMOSA P3600	ESPAÑA 780 SAN MARTIN	Secundaria	Si	30	1200	100 SI	No	3
340023	Formosa	FORMOSA	FORMOSA P3600	LEZ LELONG 280 SAN MARTIN	Primaria	Si	10	280	10 NO	No	2
340034	Formosa	FORMOSA	FORMOSA P3600	MAIPU 449 SAN MARTIN	Primaria	Si	18	568	100 NO	No	1
340046	Formosa	FORMOSA	FORMOSA P3600	CORRIENT ES S/N LIBORSI Bº LIBORSI - CORRIENT	Primaria	Si	12	510	50 NO	No	1
340068	Formosa	FORMOSA	FORMOSA P3600	AYACUCH O 122EST SAN MARTIN	Secundaria	Si	19	544	20 SI	No	1
340070	Formosa	FORMOSA	FORMOSA P3600	A.DE VITA Y LACERRA S/N SIMON BOLIVAR Bº SIMON	Primaria	Si	12	487	50 NO	No	2
340075	Formosa	FORMOSA	FORMOSA P3600	ROMULO AMADEY 1405 VIAL ROMULO	Primaria	Si	12	310	12 NO	No	1
340077	Formosa	FORMOSA	FORMOSA P3600	SARMIENT O 476 INDEPEND ENCIA	Primaria	Si	18	966	100 NO	No	1
340086	Formosa	FORMOSA	FORMOSA P3600	MAIPU 2245 BARRIO FONTANA	Primaria	Si	9	98	10 NO	No	1

340096	Formosa	FORMOSA	FORMOSA	P3600	AV.GENDA RMERIA NACIONAL 1035 PAULA	Secundaria	Si	12	573	50 SI	No	1
340111	Formosa	FORMOSA	FORMOSA	P3600	ALBARRAC IN S/N SIMON BOLIVAR B° SIMON	Primaria	Si	14	484	50 NO	No	1
340458	Formosa	FORMOSA	FORMOSA	P3600	BOLIVAR - PACIFICO SCOZZINA 2267 2 DE ABRIL EX	Secundaria	Si	19	402	50 SI	Si	1
340584	Formosa	FORMOSA	FORMOSA	P3600	EPES N° 24 SAAVEDRA 1351 INDEPEND ENCIA	Secundaria	Si	43	1209	150 SI	Si	1
340852	Formosa	FORMOSA	FORMOSA	P3600	SAAVEDRA JULIO ARGENTIN O ROCA 145	Secundaria	Si	26	721	100 SI	Si	1
341015	Formosa	FORMOSA	FORMOSA	P3600	INDEPEND ESPAÑA 1610	Secundaria	Si	10	244	25 SI	Si	1
341224	Formosa	FORMOSA	FORMOSA	P3600	AV. PTE, RAÚL ALFONSÍN	Secundaria	Si	34	1030	150 SI	Si	1
340024	Formosa	FORMOSA	FORMOSA	P3601	EVA MOJON DE MOJON DE	Primaria	Si	12	237	10 NO	No	1
340112	Formosa	LAISHI	GOBERNA LAGUNA GENERAL LUCIO V.	P3605	FIERRO COLONIA RUTA PROVINCIA	Secundaria	Si	2	98	6 SI	No	1
340011	Formosa	LAISHI	MANSILLA	P3526	L N° 1 AV.SAN MARTIN	Secundaria	Si	21	848	100 SI	No	1
340358	Formosa	LAISHI	SAN FRANCISC O DE INGENIER O	P3605	S/N RUTA PROVINCIA L N 1 RUTA PROVINCIA	Secundaria	Si	11	214	25 SI	Si	1
340093	Formosa	MATACOS	GUILLERM	3636	L N° 1 - KM TOBA B° RUTA NAC.N°95	Secundaria	Si	2	135	6 SI	No	1
340071	Formosa	PATIÑO	COLONIA EL PAVAO	P3621	EL PAVAO	Primaria	Si	4	12	2 NO	No	1

340134	Formosa	PATIÑO	COLONIA SAN ISIDRO	P3615	RUTA PROVINCIA L Nº 23 COLONIA	Secundaria	Si	2	63	6 SI	No	1
340080	Formosa	PATIÑO	COLONIA SAN	P3621	COLONIA SAN MARCELO TOMAS ROJAS 866 8 DE FEBRERO	Primaria	Si	3	4	2 NO	No	1
340026	Formosa	PATIÑO	COMANDA NTE FONTANA	P3620	Bº 8 DE FEBRERO- SAN	Primaria	Si	4	360	12 NO	No	1
340008	Formosa	PATIÑO	ESTANISLA O DEL	P3626	ROQUE YAPEYU	Primaria	Si	3	306	10 SI	No	1
340050	Formosa	PATIÑO	IBARRETA	P3624	375 GRACIANO SAWISKY SAN	Secundaria	Si	15	838	50 SI	No	1
341259	Formosa	PATIÑO	IBARRETA	P3624	MIGUEL LOTE 20- COMANDA	Secundaria	Si	10	133	20 SI	Si	1
340971	Formosa	PATIÑO	LOTE 20 RURAL	P3620	NTE QOMPI- JUAN SOSA	Secundaria	Si	6	112	12 SI	Si	1
340030	Formosa	PATIÑO	POZO DEL TIGRE	P3628	Bº QOMPI JUAN SOSA	Secundaria	Si	4	72	10 SI	No	1
341194	Formosa	PILAGAS	LAGUNA GALLO	P3611	LAGUNA GALLO RUTA PROVINCIA L Nº3	Secundaria	Si	7	85	10 SI	Si	1
340004	Formosa	PILAGAS	LAGUNA TORO	P3611	RUTA 3 (TRES) - LOMA	Secundaria	Si	6	138	20 SI	No	1
341197	Formosa	PILAGAS	ZAPATU	P3611	ZAPATU - Colonia	Secundaria	Si	3	21	3 SI	Si	1
341196	Formosa	PILAGAS	SALVACIO N	P3611	Salvación - Tres	Secundaria	No	1	4	2 SI	Si	1
340003	Formosa	PILAGAS	TRES LAGUNAS	P3611	MANUEL DÍAZ CENTRO	Secundaria	Si	7	325	25 SI	No	1
341193	Formosa	PILAGAS	TRES LAGUNAS	P3611	MARIN TRES	Secundaria	Si	7	102	10 SI	Si	1
341195	Formosa	PILAGAS	VILLA HERMOSA	P3611	VILLA HERMOSA	Secundaria	Si	3	42	5 SI	Si	1
340012	Formosa	PILCOMAY O	CLORINDA	P3610	DR.TIRSO PEÑA 1º DE MAYO Bº 1 DE	Secundaria	Si	17	1235	50 SI	No	2

340036	Formosa	PILCOMAY O	CLORINDA	P3610	AV.ITALIA AGUA POTABLE ITALIA E HIPOLITO IRIGOYEN - BºAGUA POTABLE	Primaria	Si	6	268	20 NO	No	1
340037	Formosa	PILCOMAY O	CLORINDA	P3610	RUTA 11 Y CATAMAR CA PROFESIO	Otro	Si	22	456	20 SI	No	1
340038	Formosa	PILCOMAY O	CLORINDA	P3610	PARAGUAY 1200	Secundaria	Si	17	1039	50 SI	No	2
340063	Formosa	PILCOMAY O	CLORINDA	P3610	MARANA Y CORRIENT ES 25 DE MAYO	Primaria	Si	7	354	25 NO	No	1
340064	Formosa	PILCOMAY O	CLORINDA	P3610	PEDRO MONTOYA Bº 500 VIVIENDAS MZ.9 -	Primaria	Si	17	772	50 NO	No	1
340065	Formosa	PILCOMAY O	CLORINDA	P3610	JUAN DOMINGO PERON Bº 742 VIVIENDAS- JUAN	Secundaria	Si	21	1593	100 SI	No	2
340066	Formosa	PILCOMAY O	CLORINDA	P3610	DOMINGO RUTA NAC. Nº 11 Y LUIS PIEDRABU	Secundaria	Si	46	1257	50 SI	No	2
340098	Formosa	PILCOMAY O	CLORINDA	P3610	ENA RUTA SAN VICENTE DE PAUL	Primaria	Si	9	294	50 NO	No	2
340099	Formosa	PILCOMAY O	CLORINDA	P3610	MISIONER OS FRANCISC ANOS S/N EL PORTEÑO	Primaria	Si	14	414	20 NO	No	1
340100	Formosa	PILCOMAY O	CLORINDA	P3610	AYACUCH O ITATI	Primaria	Si	14	464	50 NO	No	1
340101	Formosa	PILCOMAY O	CLORINDA	P3610	SANTA FE 1060	Primaria	Si	32	1453	100 NO	No	2



340102	Formosa	PILCOMAY O	CLORINDA	P3610	RUTA INTERNACIONAL EL PORTEÑO MISIONERO FRANCISCO ANO Y RUTA CORDOBA Y COLECTOR A FRAY	Secundaria	Si	12	1088	50 SI	No	1
340123	Formosa	PILCOMAY O	CLORINDA	P3610	LUIS	Secundaria	Si	17	500	20 SI	No	1
340151	Formosa	PILCOMAY	CLORINDA	P3610	300	Secundaria	Si	6	300	20 SI	No	1
341449	Formosa	PILCOMAY O	CLORINDA	P3610	FRANCISCO RAMIREZ JUAN JOSÉ BOGARÍN	Secundaria	Si	22	397	50 SI	Si	1
340060	Formosa	PILCOMAY O	EL PARAISO	3611	RUTA PROVINCIA L N°4 EL PARAISO	Primaria	Si	5	99	10 NO	No	1
340137	Formosa	PILCOMAY O	EL PARAISO	P3611	RUTA PROVINCIA L N° 4 EL PARAISO	Secundaria	Si	5	26	3 SI	No	1
340035	Formosa	PILCOMAY O	GARCETE CUE	P3611	SOLDADO JOSE BELGRANO	Secundaria	Si	12	146	20 SI	No	1
340044	Formosa	PILCOMAY O	LAGUNA BLANCA	P3613	SARMIENTO Y ALEM	Primaria	Si	15	337	12 NO	No	1
340069	Formosa	PILCOMAY O	LAGUNA BLANCA	P3613	SAN MARTIN AV.	Primaria	Si	21	540	20 NO	No	1
340115	Formosa	PILCOMAY O	LAGUNA BLANCA	P3613	CARLOS SORRENTO Y ALDO BOLLINI	Primaria	Si	7	180	20 NO	No	1
340581	Formosa	PILCOMAY O	LAGUNA BLANCA	P3613	RUTA NACIONAL N° 86 RUTA NAC. N° 86 - KM	Secundaria	Si	11	230	25 SI	Si	1
340013	Formosa	PILCOMAY O	LAGUNA NAICK-	P3611	ARTURO ILLIA	Secundaria	Si	16	866	50 SI	No	1
340136	Formosa	PILCOMAY O	LAGUNA NAICK-NECK	P3611	RUTA NACIONAL N° 4 PASO ANGELITITA PASO ANGELITITO	Secundaria	Si	9	119	12 SI	No	1

				RUTA COMPLEM ENTARIA N°6 LOMA								
340002	Formosa	PILCOMAY O	LOMA HERMOSA	P3611	HERMOSA	Secundaria	Si	5	201	20 SI	No	1
340061	Formosa	PILCOMAY	PALMA	P3611	PALMA	Primaria	Si	10	89	10 NO	No	1
					RUTA NACIONAL							
340062	Formosa	PILCOMAY O	PALMA SOLA	P3611	N° 86	Secundaria	Si	6	300	20 SI	No	1
			COLONIA		COLONIA							
341267	Formosa	PIRANE	EL	P3606	EL	Secundaria	Si	3	5	2 SI	Si	1
					RUTA PROVINCIA L N 29							
			COLONIA		COLONIA							
341268	Formosa	PIRANE	RIGONATO	P3606	CAMPO	Secundaria	Si	3	19	2 SI	Si	1
					RUTA PROVINCIA L N° 9							
340714	Formosa	PIRANE	EL ALBA	P3603	COLONIA	Secundaria	Si	7	107	12 SI	Si	1
					CRISOLOG O							
			EL		LARRALDE							
340001	Formosa	PIRANE	COLORAD O	P3603	1221 ITATI AV.	Otro	Si	10	116	12 SI	No	1
			EL		BRASIL LA							
340005	Formosa	PIRANE	COLORAD	P3603	PEÑA	Secundaria	Si	13	949	50 SI	No	1
					PASAJE SARGENTO CABRAL 95							
340014	Formosa	PIRANE	EL COLORAD O	P3603	CENTRO	Primaria	Si	27	880	100 NO	No	1
			EL		BELGRANO							
340040	Formosa	PIRANE	COLORAD O	P3603	485 MITRE BARRIO	Primaria	Si	6	142	20 NO	No	1
					SANTA FÉ 579 103							
340041	Formosa	PIRANE	EL COLORAD O	P3603	VIVIENDAS B° 103	Primaria	No	10	350	50 NO	No	1
					CORDOBA 265							
340048	Formosa	PIRANE	EL COLORAD O	P3603	CENTRO CORDOBA	Otro	Si	13	692	50 SI	No	1
					ACCESO CARLOS PELLEGRIN							
340049	Formosa	PIRANE	EL COLORAD O	P3603	I EL ARCO	Secundaria	Si	14	441	50 SI	No	1
					OLGA IVANCEVIC 200							
340108	Formosa	PIRANE	EL COLORAD O	P3603	VIVIENDAS	Primaria	Si	9	155	20 NO	No	1
					CORDOBA 265 ENTRE RIOS							
340117	Formosa	PIRANE	EL COLORAD O	P3603	CORDOBA	Primaria	Si	11	275	10 NO	No	1
			EL		CORRIENT							
340120	Formosa	PIRANE	COLORAD	P3603	ES 435	Secundaria	Si	13	400	50 SI	No	1

				JUAN								
		EL		BAUTISTA								
		COLORAD		ALBERDI								
340281	Formosa	PIRANE	O	P3603	LA PEÑA	Secundaria	Si	17	371	50 SI	Si	1
340055	Formosa	PIRANE	EL GUAJO	P3606	EL GUAJO	Secundaria	Si	4	139	12 SI	No	1
					RUTA							
					PROVINCIA							
			KILOMETR		L Nº 3							
340964	Formosa	PIRANE	O 210	P3603	COLONIA	Secundaria	Si	10	188	20 SI	Si	1
			LAS		COLONIA							
340147	Formosa	PIRANE	CAÑITAS	P3609	LAS	Secundaria	Si	3	25	3 SI	No	1
					RUTA							
					PROVINCIA							
			LOMA		L Nº 29							
341265	Formosa	PIRANE	SENES	P3606	LOMA	Secundaria	Si	3	27	3 SI	Si	1
					RUTA							
					PROVINCIA							
					L Nº 3							
					PROYECTA							
			LOMA		DA 57							
341264	Formosa	PIRANE	SENES SUR	P3606	LOMA	Secundaria	Si	7	112	12 SI	Si	1
340047	Formosa	PIRANE	LOTE 219	P3602	LOTE 219	Primaria	Si	3	16	2 NO	No	1
			MONTE		MONTE							
341266	Formosa	PIRANE	QUEMADO	P3606	QUEMADO	Secundaria	Si	3	18	2 SI	Si	1
					MIGUEL							
					ALBERTO							
					LUCAS 755							
			PALO		SUR CALLE							
340076	Formosa	PIRANE	SANTO	P3608	20	Secundaria	Si	14	637	50 SI	No	1
					AV. 9 DE							
					JULIO 1500							
					SAN							
340054	Formosa	PIRANE	PIRANE	P3606	FRANCISC	Secundaria	Si	10	600	50 SI	No	1
					AV.							
340056	Formosa	PIRANE	PIRANE	P3606	ALBERDI	Otro	Si	6	48	5 SI	No	1
					AVDA.ALB							
340057	Formosa	PIRANE	PIRANE	P3606	ERDI 132	Primaria	Si	9	159	20 NO	No	1
					AV. 9 DE							
340087	Formosa	PIRANE	PIRANE	P3606	JULIO 1169	Primaria	Si	24	527	20 NO	No	1
					SARMIENT							
					O Y DOS							
					DE ABRIL							
340088	Formosa	PIRANE	PIRANE	P3606	VILLA DEL	Secundaria	Si	21	871	100 SI	No	1
					AV.							
					NESTOR							
					KICHNER							
					CENTRO							
					AV.							
340097	Formosa	PIRANE	PIRANE	P3606	NESTOR	Secundaria	Si	20	1167	100 SI	No	1
					SAN							
340823	Formosa	PIRANE	PIRANE	P3606	LORENZO	Secundaria	Si	14	316	50 SI	Si	1
			COCHINOC		ABDON							
380425	Jujuy	A	CASTRO	Y4641	BELGRANO	Primaria	Si	7	5	2 NO	No	1
			COCHINOC		25 DE							
380554	Jujuy	A	CASTRO	Y4641	MAYO	Secundaria	Si	5	7	2 SI	No	1

380268	Jujuy	COCHINOC ABRA A PAMPA	Y4640	AV. JUAN DOMINGO PERON 238	Primaria	Si	14	66	10 SI	No	1
380307	Jujuy	COCHINOC ABRA A PAMPA	4640	MARIANO MORENO 23 DE	Primaria	Si	13	47	5 NO	No	1
380313	Jujuy	COCHINOC ABRA A PAMPA	4640	AV. JUAN DOMINGO PERON 274	Secundaria	Si	19	169	20 SI	No	1
380488	Jujuy	COCHINOC ABRA A PAMPA	Y4640	RUTA NAC N 9 ACCESO	Secundaria	Si	2	6	2 NO	No	1
380504	Jujuy	COCHINOC ABRA A PAMPA	4640	MAESTRA MARIA MAGDALE NA URZAGAST	Primaria	Si	11	23	3 NO	No	1
380514	Jujuy	COCHINOC ABRA A PAMPA	Y4640	AV. LIBERTAD OR 000 23	Secundaria	Si	12	25	3 SI	No	1
380621	Jujuy	COCHINOC ABRA A PAMPA	4640	DE AV DOMINGO	Secundaria	Si	6	157	20 SI	Si	1
380637	Jujuy	COCHINOC AGUA DE A CASTILLA	0		Secundaria	Si	4	3	2 SI	No	1
380571	Jujuy	COCHINOC CASABIND COCHINOC COCHINOC	Y4641	SAN HERMOGE	Secundaria	Si	5	2	2 SI	No	1
380570	Jujuy	A A	Y4641	NES CAYO	Secundaria	Si	5	2	2 SI	No	1
380215	Jujuy	COCHINOC QUEBRALE	Y4634	QUEBRALE	Secundaria	Si	7	6	2 SI	No	1
380426	Jujuy	COCHINOC RINCONAD A ILLAS SANTUARI	Y4641	PROVINCIA L N 11 GOBERNA DOR	Primaria	Si	7	4	2 NO	No	1
380206	Jujuy	COCHINOC O DE 3 A POZOS	4641	CARLOS	Secundaria	Si	7	12	2 SI	No	1
380428	Jujuy	COCHINOC TUSAQUIL DOCTOR MANUEL	Y4600	SARMIENT RUTA PROVINCIA	Secundaria	Si	7	12	2 SI	No	1
380092	Jujuy	BELGRANO GUERRERO	Y4616	L 4 KM 17 RUTAA PROVINCIA L N° 2 KM 15 ACCESO	Primaria	Si	9	4	2 NO	No	1
380028	Jujuy	DOCTOR MANUEL LA BELGRANO ALMONA	Y4600	CAMINO ENRIPIADO	Secundaria	Si	7	3	2 NO	No	1
380083	Jujuy	DOCTOR MANUEL BELGRANO LEON	Y4616	RUTA NACIONAL 9	Primaria	Si	9	6	2 NO	No	1
380084	Jujuy	DOCTOR MANUEL BELGRANO LOZANO	Y4616	JOSE QUINTA. FRENTE CAPILLA	Primaria	Si	14	22	3 NO	No	1

380475	Jujuy	DOCTOR MANUEL BELGRANO LOZANO	Y4616	CARLOS ALVARADO LOZANO	Secundaria	Si	8	17	2 SI	No	1
380085	Jujuy	DOCTOR MANUEL BELGRANO OCLOYAS	Y4601	AV. LUIS PEDETTI RUTA PROVINCIA EL HUMAHUA	Secundaria	Si	6	8	2 SI	No	1
380125	Jujuy	DOCTOR MANUEL BELGRANO REYES	Y4600	QUEÑO VILLA JARDIN DE CONSTITU CION 391	Secundaria	Si	15	45	5 SI	No	1
380001	Jujuy	DOCTOR SAN MANUEL SALVADOR BELGRANO DE JUJUY	Y4600	CUYAYA INTITUCIO OLAVARRI	Otro	Si	3	3	2 NO	No	1
380002	Jujuy	DOCTOR SAN MANUEL SALVADOR BELGRANO DE JUJUY	4600	A 501 CUYAYA	Primaria	Si	12	40	5 NO	No	1
380003	Jujuy	DOCTOR SAN MANUEL SALVADOR BELGRANO DE JUJUY	Y4600	ESCOLASTI CO ZEGADA	Primaria	Si	8	25	3 NO	No	1
380004	Jujuy	DOCTOR SAN MANUEL SALVADOR BELGRANO DE JUJUY	4600	CONSTITU CION 391 CUYAYA	Primaria	Si	8	34	5 NO	No	1
380006	Jujuy	DOCTOR SAN MANUEL SALVADOR BELGRANO DE JUJUY	Y4600	ESCOLASTI CO ZEGADA	Otro	Si	6	3	2 NO	No	1
380008	Jujuy	DOCTOR SAN MANUEL SALVADOR BELGRANO DE JUJUY	Y4600	GORRITI 343 CENTRO	Secundaria	Si	15	171	20 SI	No	1
380012	Jujuy	DOCTOR SAN MANUEL SALVADOR BELGRANO DE JUJUY	Y4600	PEATONAL 25 CUYAYA	Secundaria	Si	15	13	2 SI	No	1
380013	Jujuy	DOCTOR SAN MANUEL SALVADOR BELGRANO DE JUJUY	4600	AV. PERU 1201 MARIANO	Primaria	Si	17	61	6 NO	No	1
380015	Jujuy	DOCTOR SAN MANUEL SALVADOR BELGRANO DE JUJUY	Y4600	SANTA BARBARA 677 20 DE	Secundaria	Si	25	71	10 SI	No	1
380016	Jujuy	DOCTOR SAN MANUEL SALVADOR BELGRANO DE JUJUY	Y4600	INDEPEND ENCIA 755 CENTRO	Secundaria	Si	15	179	20 SI	No	1
380017	Jujuy	DOCTOR SAN MANUEL SALVADOR BELGRANO DE JUJUY	Y4600	BELGRANO 100 LOS NARANJOS INSTITUCI ON	Secundaria	Si	17	87	10 SI	No	1
380018	Jujuy	DOCTOR SAN MANUEL SALVADOR BELGRANO DE JUJUY	Y4600	GASPAR ROSSO CORONEL ARIAS	Secundaria	Si	18	85	10 SI	No	1
380019	Jujuy	DOCTOR SAN MANUEL SALVADOR BELGRANO DE JUJUY	Y4600	BRASIL MARIANO MORENO	Secundaria	Si	8	749	100 SI	Si	1



380042	Jujuy	DOCTOR MANUEL BELGRANO DE JUJUY	SAN SALVADOR Y4600	LEANDRO N. ALEM 250	Otro	Si	9	100	10 NO	No	1
380045	Jujuy	DOCTOR MANUEL BELGRANO DE JUJUY	SAN SALVADOR 4600	PADRE TEODORO WOLTERIN G 405 HIPOLITO	Primaria	Si	9	25	3 NO	No	1
380046	Jujuy	DOCTOR MANUEL BELGRANO DE JUJUY	SAN SALVADOR 4600	VOLCAN 132 SAN CAYETANO	Primaria	Si	10	17	2 NO	No	1
380047	Jujuy	DOCTOR MANUEL BELGRANO DE JUJUY	SAN SALVADOR Y4600	JUANA MANUELA GORRITI 560	Primaria	Si	16	63	10 NO	No	1
380052	Jujuy	DOCTOR MANUEL BELGRANO DE JUJUY	SAN SALVADOR Y4600	AV EL EXODO 114 LUJAN	Primaria	Si	16	68	10 NO	No	1
380053	Jujuy	DOCTOR MANUEL BELGRANO DE JUJUY	SAN SALVADOR 4600	INDEPEND ENCIA 2 LOS NARANJOS ESCUELA	Primaria	Si	14	70	10 NO	No	1
380062	Jujuy	DOCTOR MANUEL BELGRANO DE JUJUY	SAN SALVADOR 4600	AV ALMIRANT E BROWN 570	Primaria	Si	17	59	6 NO	No	1
380063	Jujuy	DOCTOR MANUEL BELGRANO DE JUJUY	SAN SALVADOR Y4600	AV. FORESTAL ALTO	Otro	Si	3	3	2 NO	No	1
380064	Jujuy	DOCTOR MANUEL BELGRANO DE JUJUY	SAN SALVADOR Y4600	COCHABA MBA 1260 SAN	Otro	Si	12	3	2 NO	No	1
380065	Jujuy	DOCTOR MANUEL BELGRANO DE JUJUY	SAN SALVADOR Y4600	AV. ALMIRANT E BROWN 1860 SAN	Primaria	Si	20	63	10 NO	No	1
380066	Jujuy	DOCTOR MANUEL BELGRANO DE JUJUY	SAN SALVADOR 4600	COCHABA MBA 1362 SAN	Primaria	Si	23	68	10 NO	No	1
380067	Jujuy	DOCTOR MANUEL BELGRANO DE JUJUY	SAN SALVADOR Y4600	AV RICARDO BALBIN	Primaria	Si	9	27	3 NO	No	1
380068	Jujuy	DOCTOR MANUEL BELGRANO DE JUJUY	SAN SALVADOR Y4600	AV. 10 DE JUNIO MALVINAS ARGENTIN	Secundaria	Si	16	59	6 SI	No	1
380069	Jujuy	DOCTOR MANUEL BELGRANO DE JUJUY	SAN SALVADOR Y4600	SALTA 1143 CENTRO	Secundaria	Si	37	888	100 SI	Si	1
380070	Jujuy	DOCTOR MANUEL BELGRANO DE JUJUY	SAN SALVADOR Y4600	COCHABA MBA 1260 249 VIVIENDAS	Secundaria	Si	15	54	6 SI	No	1

	DOCTOR	SAN		PERU 1201							
	MANUEL	SALVADOR		MARIANO							
380071	Jujuy	BELGRANO DE JUJUY	Y4600	MORENO	Secundaria	Si	10	50	5 SI	No	1
		DOCTOR	SAN	LISANDRO							
		MANUEL	SALVADOR	DE LA							
380072	Jujuy	BELGRANO DE JUJUY	Y4600	TORRE 350	Secundaria	Si	20	70	10 SI	No	1
				RUTA							
				PROVINCIA							
		DOCTOR	SAN	L 35 KM 2							
		MANUEL	SALVADOR	1/2 SAN							
380086	Jujuy	BELGRANO DE JUJUY	Y4600	JOSE DE	Primaria	Si	10	14	2 NO	No	1
		DOCTOR	SAN	AV.							
		MANUEL	SALVADOR	BOLIVIA							
380093	Jujuy	BELGRANO DE JUJUY	Y4600	1867 LOS	Primaria	Si	7	15	2 NO	No	1
		DOCTOR	SAN	AV.							
		MANUEL	SALVADOR	BOLIVIA							
380094	Jujuy	BELGRANO DE JUJUY	Y4600	HUAICO	Primaria	Si	9	36	5 NO	No	1
		DOCTOR	SAN								
		MANUEL	SALVADOR	LA FE							
380095	Jujuy	BELGRANO DE JUJUY	Y4600	CHIJRA	Primaria	Si	18	81	10 NO	No	1
				VICE							
				COMODOR							
				O R DE LA							
				COLINA							
		DOCTOR	SAN	381 281							
		MANUEL	SALVADOR	VIVIENDAS							
380102	Jujuy	BELGRANO DE JUJUY	Y4600	ALTO	Secundaria	Si	17	80	10 SI	No	1
		DOCTOR	SAN	TTE.							
		MANUEL	SALVADOR	FARIAS							
380103	Jujuy	BELGRANO DE JUJUY	Y4600	128 VIV -	Secundaria	Si	12	56	6 SI	No	1
		DOCTOR	SAN	TUYUTI							
		MANUEL	SALVADOR	LOS							
380124	Jujuy	BELGRANO DE JUJUY	Y4600	HUAICOS	Secundaria	Si	6	31	5 SI	No	1
		DOCTOR	SAN	DAVALOS							
		MANUEL	SALVADOR	1012 LOS							
380127	Jujuy	BELGRANO DE JUJUY	Y4600	PERALES	Primaria	Si	8	17	2 NO	No	1
		DOCTOR	SAN	PALMA							
		MANUEL	SALVADOR	CARRILLO							
380128	Jujuy	BELGRANO DE JUJUY	Y4600	425 BAJO	Secundaria	Si	23	466	50 SI	Si	1
				SUB							
		DOCTOR	SAN	OFICIAL							
		MANUEL	SALVADOR	MATE DE							
380135	Jujuy	BELGRANO DE JUJUY	Y4600	LUNA 1486	Primaria	Si	14	55	6 NO	No	1
				CAIDOS							
		DOCTOR	SAN	POR LA							
		MANUEL	SALVADOR	PATRIA							
380152	Jujuy	BELGRANO DE JUJUY	Y4600	CENTRO	Otro	Si	4	3	2 NO	No	1
		DOCTOR	SAN	DR.							
		MANUEL	SALVADOR	CARRILLO							
380153	Jujuy	BELGRANO DE JUJUY	4600	774	Primaria	Si	7	34	5 NO	No	1
				CORONEL							
		DOCTOR	SAN	DAVILA							
		MANUEL	SALVADOR	1050							
380154	Jujuy	BELGRANO DE JUJUY	4600	CIUDAD DE	Primaria	Si	14	28	3 NO	No	1



380180	Jujuy	DOCTOR MANUEL BELGRANO DE JUJUY	SAN SALVADOR	4600	SAN MARTIN 1272	Primaria	Si	8	37	5 NO	No	1
380181	Jujuy	DOCTOR MANUEL BELGRANO DE JUJUY	SAN SALVADOR	Y4600	AV.SANTIB AÑEZ 1400 CENTRO	Primaria	Si	14	64	10 NO	No	1
380339	Jujuy	DOCTOR MANUEL BELGRANO DE JUJUY	SAN SALVADOR	Y4600	ALMIRANT E BROWN 1860 SAN	Otro	Si	4	3	2 NO	No	1
380340	Jujuy	DOCTOR MANUEL BELGRANO DE JUJUY	SAN SALVADOR	Y4600	AV. 10 DE JUNIO 350 ISLAS MALVINAS INSTITUCI ON	Otro	Si	5	3	2 NO	No	1
380341	Jujuy	DOCTOR MANUEL BELGRANO DE JUJUY	SAN SALVADOR	Y4600	ROBERTO SANCHO 3470 MALVINAS ARGENTIN AS NIVEL	Secundaria	Si	18	117	12 SI	No	1
380343	Jujuy	DOCTOR MANUEL BELGRANO DE JUJUY	SAN SALVADOR	Y4600	FRAILE PINTADO 418 330 VIVIENDAS - ALTO	Primaria	Si	10	22	3 NO	No	1
380349	Jujuy	DOCTOR MANUEL BELGRANO DE JUJUY	SAN SALVADOR	Y4600	INDEPENCIA 947 CENTRO	Secundaria	Si	12	68	10 SI	No	1
380367	Jujuy	DOCTOR MANUEL BELGRANO DE JUJUY	SAN SALVADOR	Y4600	MARINER O ROBERTO SANCHO 3163	Primaria	Si	16	63	10 NO	No	1
380369	Jujuy	DOCTOR MANUEL BELGRANO DE JUJUY	SAN SALVADOR	4600	ZARATE 151 17 DE AGOSTO	Primaria	Si	19	72	10 NO	No	1
380371	Jujuy	DOCTOR MANUEL BELGRANO DE JUJUY	SAN SALVADOR	Y4600	GRANADE ROS 1582 SAN	Primaria	Si	8	19	2 NO	No	1
380380	Jujuy	DOCTOR MANUEL BELGRANO DE JUJUY	SAN SALVADOR	Y4600	AV. SANTIBAÑ EZ 1220	Secundaria	Si	11	59	6 SI	No	1
380395	Jujuy	DOCTOR MANUEL BELGRANO DE JUJUY	SAN SALVADOR	Y4600	AV. SNOPECK 1579 ALTO COMEDER	Secundaria	Si	23	77	10 SI	No	1
380447	Jujuy	DOCTOR MANUEL BELGRANO DE JUJUY	SAN SALVADOR	4600	CATUA 1630 ALTO COMEDER	Primaria	Si	9	40	5 NO	No	1

								AV. TTE. BOLZAN 862 ALTO COMEDER O AL LADO DE LA							
380448	Jujuy	DOCTOR MANUEL	SAN SALVADOR			4600	SECCIONAL	Secundaria	Si	14	73	10	SI	No	1
380465	Jujuy	DOCTOR MANUEL	SAN SALVADOR			4600	1700	Secundaria	Si	19	62	10	SI	No	1
380470	Jujuy	DOCTOR MANUEL	SAN SALVADOR			4600	URUGUAY MARIANO MORENO	Otro	Si	4	3	2	NO	No	1
380478	Jujuy	DOCTOR MANUEL	SAN SALVADOR			4600	EL SALVADOR	Secundaria	Si	11	3	2	NO	No	1
380479	Jujuy	DOCTOR MANUEL	SAN SALVADOR			4600	520 BUSTAMA NTE 265	Otro	Si	11	3	2	NO	No	1
380482	Jujuy	DOCTOR MANUEL	SAN SALVADOR			4600	CENTRO SAN MARTIN	Secundaria	Si	14	3	2	NO	No	1
380486	Jujuy	DOCTOR MANUEL	SAN SALVADOR			4600	765 MARTIN	Secundaria	Si	13	3	2	NO	No	1
380490	Jujuy	DOCTOR MANUEL	SAN SALVADOR			4600	AV. SNOPEK ALTO	Secundaria	Si	5	3	2	NO	No	1
380498	Jujuy	DOCTOR MANUEL	SAN SALVADOR			4600	COMERDE BELGRANO 1043	Jardín de infantes	Si	7	3	2	NO	No	1
380501	Jujuy	DOCTOR MANUEL	SAN SALVADOR			4600	JUANITA MORO 612	Jardín de infantes	Si	5	3	2	NO	No	1
380508	Jujuy	DOCTOR MANUEL	SAN SALVADOR			4600	AV. FORESTAL 1996 ALTO	Primaria	Si	16	64	10	NO	No	1
380511	Jujuy	DOCTOR MANUEL	SAN SALVADOR			4600	ABRA DE RACHAITE EL CHINGO	Primaria	Si	16	45	5	NO	No	1
380513	Jujuy	DOCTOR MANUEL	SAN SALVADOR			4600	AV. 25 DE ABRIL BELGRANO	Secundaria	Si	10	49	5	SI	No	1
380518	Jujuy	DOCTOR MANUEL	SAN SALVADOR			4600	GUAYATAY OC ALTO COMEDER O SECTOR	Secundaria	Si	15	39	5	SI	No	1
380519	Jujuy	DOCTOR MANUEL	SAN SALVADOR			4600	CALLE 282 ALTO COMEDER O 67	Primaria	Si	14	32	5	NO	No	1
380520	Jujuy	DOCTOR MANUEL	SAN SALVADOR			4600	FLOR DEL PAGO 1323	Primaria	Si	20	71	10	NO	No	1

	DOCTOR	SAN		SAN								
	MANUEL	SALVADOR		MARTIN								
380522	Jujuy	BELGRANO DE JUJUY	4600	242	Otro	Si	4	3	2	NO	No	1
	DOCTOR	SAN		SAN								
	MANUEL	SALVADOR		MARTIN								
380524	Jujuy	BELGRANO DE JUJUY	Y4600	242	Otro	Si	18	3	2	NO	No	1
	DOCTOR	SAN		SAN								
	MANUEL	SALVADOR		MARTIN								
380525	Jujuy	BELGRANO DE JUJUY	4600	242	Otro	Si	10	3	2	NO	No	1
	DOCTOR	SAN		AV.								
	MANUEL	SALVADOR		FORESTAL	Jardín de							
380526	Jujuy	BELGRANO DE JUJUY	Y4600	ALTO	infantes	Si	5	3	2	NO	No	1
	DOCTOR	SAN		FUNES								
	MANUEL	SALVADOR		1239 SAN	Jardín de							
380527	Jujuy	BELGRANO DE JUJUY	Y4600	PEDRITO	infantes	Si	6	3	2	NO	No	1
	DOCTOR	SAN		BELGRANO								
	MANUEL	SALVADOR		1178	Jardín de							
380528	Jujuy	BELGRANO DE JUJUY	Y4600	CENTRO	infantes	Si	5	3	2	NO	No	1
	DOCTOR	SAN		AV. 1 DE								
	MANUEL	SALVADOR		MAYO 267	Jardín de							
380530	Jujuy	BELGRANO DE JUJUY	Y4600	BELGRANO	infantes	Si	13	7	2	NO	No	1
	DOCTOR	SAN		RIO								
	MANUEL	SALVADOR		BERMEJO	informació							
380531	Jujuy	BELGRANO DE JUJUY	Y4600	1372	Otro	n	2	3	2	NO	No	1
	DOCTOR	SAN		YECORA								
	MANUEL	SALVADOR		MARIANO	Jardín de							
380532	Jujuy	BELGRANO DE JUJUY	Y4600	MORENO	infantes	Si	3	3	2	NO	No	1
	DOCTOR	SAN		AV. EL								
	MANUEL	SALVADOR		PROGRESO								
	DOCTOR	SAN		1445 EL								
	MANUEL	SALVADOR		CHINGO	Jardín de							
380533	Jujuy	BELGRANO DE JUJUY	Y4600	MANZANA	infantes	Si	3	3	2	NO	No	1
	DOCTOR	SAN		17 - LOTE 2								
	MANUEL	SALVADOR		REPUBLICA								
	DOCTOR	SAN		DOMINICA								
	MANUEL	SALVADOR		NA 250	Jardín de							
380540	Jujuy	BELGRANO DE JUJUY	Y4600	MARIANO	infantes	Si	6	3	2	NO	No	1
	DOCTOR	SAN		CALLE 260								
	MANUEL	SALVADOR		ADEP -								
	DOCTOR	SAN		ALTO								
	MANUEL	SALVADOR		COMEDER								
380545	Jujuy	BELGRANO DE JUJUY	Y4600	O	Primaria	Si	16	52	6	NO	No	1
	DOCTOR	SAN		LAMADRID								
	MANUEL	SALVADOR		438								
380549	Jujuy	BELGRANO DE JUJUY	Y4600	CENTRO	Otro	Si	28	25	3	NO	No	1
	DOCTOR	SAN		LAMADRID								
	MANUEL	SALVADOR		438								
380550	Jujuy	BELGRANO DE JUJUY	Y4600	CENTRO	Otro	Si	14	4	2	SI	No	1
	DOCTOR	SAN		GUEMES								
	MANUEL	SALVADOR		677								
380551	Jujuy	BELGRANO DE JUJUY	Y4600	CENTRO	Otro	Si	20	45	5	SI	No	1

380552	Jujuy	DOCTOR MANUEL	SAN SALVADOR	Y4600	AV. URQUIZA CENTRO PREDIO DEL	Otro	Si	4	11	2 NO	No	1
380556	Jujuy	DOCTOR MANUEL	SAN SALVADOR	Y4600	WILLIAM KING SARGENTO	Primaria	Si	11	36	5 NO	No	1
380559	Jujuy	DOCTOR MANUEL	SAN SALVADOR	Y4600	PJE. SIN NOMBRE LINDA CON GENDARM	Otro	Si	3	3	2 NO	No	1
380560	Jujuy	DOCTOR MANUEL	SAN SALVADOR	Y4600	ERIA CALLE 141 ALTO COMEDER O ESQ. 147	Otro	Si	3	3	2 NO	No	1
380563	Jujuy	DOCTOR MANUEL	SAN SALVADOR	4600	- AERO SAN MARTIN 242	Otro	Si	27	3	2 NO	No	1
380569	Jujuy	DOCTOR MANUEL	SAN SALVADOR	Y4600	AV. YUTO 8 DE MARZO - ALTO COMEDER	Primaria	Si	7	24	3 NO	No	1
380574	Jujuy	DOCTOR MANUEL	SAN SALVADOR	Y4600	O- INST. MZA 14 ALTO COMEDER	Primaria	Si	13	56	6 NO	No	1
380581	Jujuy	DOCTOR MANUEL	SAN SALVADOR	4600	O FRENTE PUESTO DE SALUD DE LOS QUEBRAC	Otro	Si	7	3	2 NO	No	1
380585	Jujuy	DOCTOR MANUEL	SAN SALVADOR	Y4600	HALES 837 274 EL BALCON	Secundaria	Si	5	25	3 SI	No	1
380589	Jujuy	DOCTOR MANUEL	SAN SALVADOR	Y4600	EL PALMAR ALTO	Primaria	Si	7	19	2 NO	No	1
380590	Jujuy	DOCTOR MANUEL	SAN SALVADOR	Y4600	ARROYO COLORAD O	Secundaria	Si	16	12	2 SI	No	1
380591	Jujuy	DOCTOR MANUEL	SAN SALVADOR	Y4600	AV. FORESTAL ALTO	Secundaria	Si	10	31	5 SI	No	1
380592	Jujuy	DOCTOR MANUEL	SAN SALVADOR	Y4600	CALLE 549 2243 ALTO COMEDER O 40 HECTAREA S	Primaria	Si	9	35	5 NO	No	1

		DOCTOR	SAN	SUB							
		MANUEL	SALVADOR	OFICIAL							
380594	Jujuy	BELGRANO	DE JUJUY	MATE DE	Jardín de						
			Y4600	LUNA 1486	infantes	Si	3	3	2 NO	No	1
		DOCTOR	SAN	ALTO							
		MANUEL	SALVADOR	ALTO	Jardín de						
380602	Jujuy	BELGRANO	DE JUJUY	COMEDER	infantes	Si	2	3	2 NO	No	1
				TENIENTE							
				LOPEZ 862							
				FUERZA							
		DOCTOR	SAN	AEREA							
		MANUEL	SALVADOR	ARGENTIN	Jardín de						
380603	Jujuy	BELGRANO	DE JUJUY	4600 A - ALTO	infantes	Si	2	3	2 NO	No	1
		DOCTOR	SAN	GOYECHEA							
		MANUEL	SALVADOR	257 SAN	Jardín de						
380604	Jujuy	BELGRANO	DE JUJUY	4600 MARTIN	infantes	Si	2	3	2 NO	No	1
		DOCTOR	SAN	GRAL PAZ							
		MANUEL	SALVADOR	1400	Jardín de						
380605	Jujuy	BELGRANO	DE JUJUY	4600 CENTRO	infantes	Si	2	3	2 NO	No	1
				LA							
		DOCTOR	SAN	MENDIETA							
		MANUEL	SALVADOR	ALTO	Jardín de						
380611	Jujuy	BELGRANO	DE JUJUY	4600 COMEDER	infantes	Si	2	3	2 NO	No	1
				SANTA							
		DOCTOR	SAN	BARBARA							
		MANUEL	SALVADOR	LUJAN	Jardín de						
380612	Jujuy	BELGRANO	DE JUJUY	4600 ESQ. AV.	infantes	Si	4	3	2 NO	No	1
				CALLE 522							
		DOCTOR	SAN	30							
		MANUEL	SALVADOR	HECTAREA							
380627	Jujuy	BELGRANO	DE JUJUY	0 S-ALTO	Primaria	Si	7	34	5 NO	No	1
		DOCTOR	SAN	522 ALTO							
		MANUEL	SALVADOR	COMEDER	Jardín de						
380628	Jujuy	BELGRANO	DE JUJUY	4600 O	infantes	Si	2	3	2 NO	No	1
				AV. 10 DE							
		DOCTOR	SAN	JUNIO 340							
		MANUEL	SALVADOR	MALVINAS							
380652	Jujuy	BELGRANO	DE JUJUY	Y4600 ARGENTIN	Primaria	Si	23	57	6 NO	No	1
		DOCTOR	SAN	AV. ITALIA							
		MANUEL	SALVADOR	48 LOS	Sin						
380653	Jujuy	BELGRANO	DE JUJUY	Y4600 NARANJOS	Secundaria	n	19	680	100 SI	Si	1
		DOCTOR		RUTA							
		MANUEL	TERMAS	PROVINCIA							
380126	Jujuy	BELGRANO	DE REYES	Y4601 L 4 KM 19	Primaria	Si	8	3	2 NO	No	1
		DOCTOR									
		MANUEL									
380087	Jujuy	BELGRANO	TESORERO	Y4600	Primaria	Si	9	3	2 NO	No	1
		DOCTOR		RUTA							
		MANUEL		PROVINCIA							
380088	Jujuy	BELGRANO	TILQUIZA	Y4600 L N 35	Primaria	Si	3	3	2 NO	No	1
				FINCA							
				RUTA							
				PROVINCIA							
		DOCTOR		L 29							
		MANUEL		INSERTA							
380089	Jujuy	BELGRANO	TIRAXI	Y4600 EN	Primaria	Si	4	3	2 NO	No	1

380090	Jujuy	DOCTOR MANUEL BELGRANO YALA	Y4616	PJE. GUERNICA 26	Primaria	Si	7	11	2 NO	No	1
380091	Jujuy	DOCTOR MANUEL BELGRANO YALA	Y4616	SARMIENT O BARTOLO ME MITRE	Secundaria	Si	6	12	2 SI	No	1
380032	Jujuy	EL AGUAS CARMEN CALIENTES	Y4431	LOTEO CRUCE	Secundaria	Si	13	64	10 SI	No	1
380054	Jujuy	EL AGUAS CARMEN CALIENTES	Y4431	CUATRO CAMINOS RUTA NACIONAL	Primaria	Si	16	34	5 SI	No	1
380081	Jujuy	EL CARMEN	AVALOS Y4603	N 9 KM 20 RUTA PROVINCIA	Primaria	Si	9	3	2 NO	No	1
380345	Jujuy	EL CORONEL CARMEN ARIAS	Y4608	L N 45 - RUTA	Primaria	Si	14	29	3 NO	No	1
380389	Jujuy	EL DIQUE LA CARMEN CIENAGA	Y4603	NACIONAL RIVADAVIA	Primaria	Si	12	19	2 NO	No	1
380073	Jujuy	EL CARMEN	CARMEN Y4603	224 AV. HIPOLITO IRIGOYEN MZ78	Primaria	Si	24	141	20 SI	No	1
380120	Jujuy	EL CARMEN	EL CARMEN Y4603	LOTE U 1 DE MAYO PRESIDENT E ILLIA	Primaria	Si	14	61	6 NO	No	1
380121	Jujuy	EL CARMEN	EL CARMEN Y4603	SANTA SARMIENT	Secundaria	Si	15	69	10 SI	No	1
380393	Jujuy	EL CARMEN	EL CARMEN Y4603	O CENTRO AV. 9 DE	Secundaria	Si	43	1053	150 SI	Si	1
380534	Jujuy	EL CARMEN	EL CARMEN Y4603	JULIO ECHEVERRI A ESQ.	Jardín de infantes	Si	3	3	2 NO	No	1
380613	Jujuy	EL CARMEN	EL CARMEN 4603	ALVEAR RUTA PROVINCIA	Primaria	Si	7	26	3 NO	No	1
380122	Jujuy	EL CARMEN	EL CHAMICAL Y4610	L N 47 FINCA RINALDI EX RUTA	Primaria	Si	15	14	2 NO	No	1
380378	Jujuy	EL CARMEN	EL MILAGRO Y4610	NACIONAL	Primaria	Si	11	15	2 NO	No	1
380074	Jujuy	EL CARMEN	EL Y4603		Primaria	Si	8	7	2 NO	No	1
380037	Jujuy	EL CARMEN	OVEJERIA/ OVEJERIA Y4608	RUTA N° 43 RUTA PROVINCIA	Primaria	Si	12	46	5 NO	No	1
380057	Jujuy	EL CARMEN	LAS PAMPITAS Y4608	L N 53 LAS PAMPITAS	Secundaria	Si	10	41	5 SI	No	1

				FINCA ZAZZARINI - LA OBRA								
380375	Jujuy	EL CARMEN	LAS PICHANAS	Y4606	MANANTI	Primaria	Si	9	3	2 NO	No	1
380056	Jujuy	EL	LOS	Y4606		Secundaria	Si	13	27	3 SI	No	1
			LOS		RUTA							
			MANANTI		PROVINCIA							
380010	Jujuy	EL CARMEN	ALES	Y4606	L N 61 KM	Primaria	Si	10	14	2 NO	No	1
					SAN							
			MONTERRI		MARTIN							
380328	Jujuy	EL CARMEN	CO	4608	647 SAN	Primaria	Si	11	65	10 NO	No	1
			MONTERRI		9 DE JULIO							
380346	Jujuy	EL CARMEN	CO	4608	800 SAN	Primaria	Si	13	69	10 NO	No	1
					URUGUAY							
					MARCELO							
					QUEVEDO							
					CORNEJO							
380347	Jujuy	EL CARMEN	MONTERRI	Y4608	INSTITUCN	Secundaria	Si	13	48	5 SI	No	1
			CO		EDUCATIV							
					RUTA							
					PROVINCIA							
					L 42 A 1KM							
380348	Jujuy	EL CARMEN	MONTERRI	Y4608	DE LA	Primaria	Si	9	36	5 NO	No	1
			CO		LOCALIDA							
					AV.							
					CRUCERO							
380379	Jujuy	EL CARMEN	MONTERRI	4608	GRAL.	Secundaria	Si	8	298	50 SI	Si	1
			CO		BELGRANO							
					RUTA							
380390	Jujuy	EL CARMEN	MONTERRI	Y4608	PROVINCIA	Primaria	Si	14	52	6 NO	No	1
			CO		L N 44							
					FINCA							
380450	Jujuy	EL CARMEN	MONTERRI	Y4608	EDUARDO	Primaria	Si	9	8	2 NO	No	1
			CO		LARA							
380035	Jujuy	EL CARMEN	PAMPA	Y4606	SARMIENT	Primaria	Si	13	60	6 NO	No	1
			BLANCA		O							
					LOTEO							
380055	Jujuy	EL CARMEN	PAMPA	Y4606	FISCAL	Secundaria	Si	13	55	6 SI	No	1
			BLANCA		LOTE 1							
380036	Jujuy	EL CARMEN	PAMPA	Y4606	FINCA	Primaria	Si	9	8	2 NO	No	1
			VIEJA		PAMPA							
					AV PLINIO							
380034	Jujuy	EL CARMEN	PERICO	Y4610	ZABALA LA	Secundaria	Si	15	461	50 SI	Si	1
			PERICO		POSTA							
380058	Jujuy	EL CARMEN	PERICO	Y4608	AV.	Primaria	Si	16	153	20 SI	No	1
					BELGRANO							
					BUSTAMA							
380059	Jujuy	EL CARMEN	PERICO	Y4610	NTE 656 23	Secundaria	Si	19	572	100 SI	Si	1
			PERICO		DE							
380060	Jujuy	EL CARMEN	PERICO	Y4608	GUEMES	Primaria	Si	18	88	10 NO	No	1
			PERICO		26							
380061	Jujuy	EL CARMEN	PERICO	4610	GUATEMA	Primaria	Si	16	77	10 NO	No	1
			PERICO		LA 182 LA							

380123	Jujuy	EL CARMEN	PERICO	Y4610	AV. LOS LAPACHOS 659 SANTO DOMINGO SANCHEZ DE	Primaria	Si	14	41	5 NO	No	1
380344	Jujuy	EL CARMEN	PERICO	Y4610	BUSTAMA NTE 605 23 PJE. LA MERCED	Secundaria	Si	19	155	20 SI	No	1
380381	Jujuy	EL CARMEN	PERICO	Y4608	SANTA BUENOS AIRES 40	Primaria	Si	16	73	10 NO	No	1
380449	Jujuy	EL CARMEN	PERICO	4610	JUAN MANUEL 20 DE JUNIO 110	Primaria	Si	20	104	12 NO	No	1
380492	Jujuy	EL CARMEN	PERICO	Y4610	SANTA AV BELGRANO 651	Secundaria	Si	7	3	2 NO	No	1
380497	Jujuy	EL CARMEN	PERICO	Y4610	OBRERO COLINDA SAN JOSE	Secundaria	Si	13	72	10 SI	No	1
380505	Jujuy	EL CARMEN	PERICO	4610	JARDIN 23 DE AGOSTO 181	Primaria	Si	18	81	10 NO	No	1
380512	Jujuy	EL CARMEN	PERICO	Y4610	CENTRO MUNICIPAL AV. SENDA MEDINA 161 SAN	Primaria	Si	8	28	3 NO	No	1
380535	Jujuy	EL CARMEN	PERICO	Y4610	ROQUE COMISARI AV. LA BANDERA 117	Jardín de infantes	Si	4	3	2 NO	No	1
380536	Jujuy	EL CARMEN	PERICO	Y4610	BANDERA 117 PORTUGAL 0 LOTE 0	Jardín de infantes	Si	5	3	2 NO	No	1
380543	Jujuy	EL CARMEN	PERICO	Y4610	NUEVO PERICO PEOPOLDO MARECHA	Secundaria	Si	8	39	5 SI	No	1
380567	Jujuy	EL CARMEN	PERICO	4610	L LA POSTA CENTRO MINETTI	Primaria	Si	7	39	5 NO	No	1
380009	Jujuy	EL PUESTO	PUESTO	Y4606	CENTRO MINETTI	Primaria	Si	7	17	2 NO	No	1
380011	Jujuy	EL CARMEN	VIEJO	Y4606	RUTA N 53 CENTRO MINA	Primaria	Si	11	14	2 NO	No	1
380374	Jujuy	EL CARMEN	VIEJO	Y4606	CERCA DE VIAS DEL LOTE SAN JUANCITO	Secundaria	Si	5	21	3 SI	No	1
380033	Jujuy	EL CARMEN	SAN JUANCITO	Y4522	ENTRE RUTA 66 Y	Primaria	Si	5	3	2 NO	No	1



				RUTA PROVINCIA L N 42								
380327	Jujuy	EL CARMEN	SAN VICENTE	Y4608	SOBRE LOS	Primaria	Si	10	32	5 NO	No	1
380588	Jujuy	CARMEN	DOMINGO	Y4610	ALISOS 102	Secundaria	Si	5	11	2 SI	No	1
380080	Jujuy	EL	SEVERINO	Y4603	RUTA 10	Primaria	Si	3	3	2 NO	No	1
380117	Jujuy	HUMAHUA	APARZO	Y4631		Primaria	Si	9	3	2 NO	No	1
380144	Jujuy	HUMAHUA	AZUL	Y4630		Primaria	Si	7	3	2 NO	No	1
380406	Jujuy	CA	CALETE	Y4630	CAMINO A. CALETE	Primaria	Si	9	3	2 NO	No	1
380285	Jujuy	HUMAHUA	CASA	Y4634	CASA	Primaria	Si	6	3	2 NO	No	1
380400	Jujuy	HUMAHUA	CASILLAS	Y4632		Primaria	Si	6	3	2 NO	No	1
					RUTA PROVINCIA L N° 13							
380112	Jujuy	CA	RODEO	Y4632		Primaria	Si	5	3	2 NO	No	1
380119	Jujuy	HUMAHUA	CHORCAN	Y4631		Primaria	Si	5	3	2 NO	No	1
380634	Jujuy	HUMAHUA	CHORCAN		0	Secundaria	Si	3	3	2 SI	No	1
380401	Jujuy	CA	OS	Y4630	RUTA NACIONAL	Primaria	Si	9	5	2 NO	No	1
380396	Jujuy	CA	NA	Y4630	RUTA NACIONAL	Primaria	Si	9	3	2 NO	No	1
380118	Jujuy	HUMAHUA	CIANZO	Y4630		Primaria	Si	11	3	2 SI	No	1
380630	Jujuy	HUMAHUA	CIANZO		0	Secundaria	Si	4	3	2 SI	No	1
380150	Jujuy	HUMAHUA	COCTACA	Y4630	COCTACA	Primaria	Si	7	3	2 NO	No	1
380338	Jujuy	HUMAHUA	CORAYA	Y4630	CORAYA	Primaria	Si	4	3	2 NO	No	1
					PARQUE CLUB							
380323	Jujuy	CA	AGUILAR	Y4634	ALBERDI 1	Secundaria	Si	20	324	50 SI	Si	1
380398	Jujuy	CA	AGUILAR	Y4634	ANTENA	Primaria	Si	16	41	5 NO	No	1
380145	Jujuy	HUMAHUA	EL	Y4634	TELECOM	Primaria	Si	7	3	2 NO	No	1
380148	Jujuy	CA	YRIGOYEN	Y4632	AV. 9 DE NOVIEMBR	Secundaria	Si	7	15	2 SI	No	1
380402	Jujuy	HUMAHUA	HORNADIT	Y4630		Primaria	Si	7	4	2 NO	No	1
380151	Jujuy	CA	CA	Y4630	PARAJE BELLA	Secundaria	Si	6	149	20 SI	Si	1
380322	Jujuy	CA	CA	4630 95	LA RIOJA	Primaria	Si	14	38	5 NO	No	1
380324	Jujuy	HUMAHUA	HUMAHUA	Y4630		Primaria	Si	9	15	2 NO	No	1
					MARIA T. CARDOZO DE GOMEZ							
380364	Jujuy	CA	CA	Y4630	SANTA	Secundaria	Si	11	41	5 SI	No	1
380365	Jujuy	CA	CA	4630 100	SANTA FE	Primaria	Si	11	69	10 SI	No	1
					FRANCISC O PASTOR							
380496	Jujuy	CA	CA	Y4630	000 23 DE	Secundaria	Si	16	71	10 SI	No	1
380516	Jujuy	HUMAHUA	HUMAHUA		0	Otro	Si	3	3	2 NO	No	1
380542	Jujuy	CA	CA	Y4600	CORRIENT ES 606	Secundaria	Si	24	97	10 SI	No	1
					RUTA NACIONAL							
380403	Jujuy	CA	LA CUEVA	Y4632	N 15	Primaria	Si	6	3	2 NO	No	1
380146	Jujuy	HUMAHUA	LA POMA	Y4634		Primaria	Si	6	3	2 NO	No	1

380404	Jujuy	HUMAHUA MIYUYOC	Y4632		Primaria	Si	6	3	2 NO	No	1
380458	Jujuy	HUMAHUA OCUMAZO	Y4630		Primaria	Si	8	3	2 NO	No	1
380116	Jujuy	HUMAHUA PALCA DE CA APARZO	Y4631	AV. EL EXODO	Primaria	Si	7	3	2 SI	No	1
380632	Jujuy	HUMAHUA PALCA DE CA APARZO	0		Secundaria	Si	5	3	2 SI	No	1
380149	Jujuy	HUMAHUA PUEBLO HUMAHUA	Y4632	18 DE	Primaria	Si	9	3	2 NO	No	1
380115	Jujuy	CA RODERO	Y4630	NOVIEMBR	Primaria	Si	8	3	2 NO	No	1
380114	Jujuy	HUMAHUA RONQUE HUMAHUA SAN	Y4630	DTO	Primaria	Si	8	3	2 NO	No	1
380366	Jujuy	CA ROQUE	Y4630	HUMAHUA AV. FRANCISC	Primaria	Si	7	5	2 NO	No	1
380147	Jujuy	CA CRUCES	Y4630	O PASTOR	Secundaria	Si	7	9	2 SI	No	1
380337	Jujuy	HUMAHUA UQUIA HUMAHUA	Y4626	2 DE JUNIO CASTULO	Secundaria	Si	9	19	2 SI	No	1
380579	Jujuy	CA UQUIA	4630	APARICIO VALIAZO	Otro	Si	7	3	2 NO	No	1
380113	Jujuy	CA VALIAZO	Y4630	DEPARTA MENTO DE HUMAHUA	Primaria	Si	6	3	2 NO	No	1
380633	Jujuy	HUMAHUA VALIAZO	0		Secundaria	Si	3	3	2 SI	No	1
380405	Jujuy	HUMAHUA VARAS	Y4636	VARAS	Secundaria	Si	7	12	2 SI	No	1
380111	Jujuy	HUMAHUA VICUÑAYO	Y4624	VICUÑAYO	Primaria	Si	6	3	2 NO	No	1
380399	Jujuy	HUMAHUA VIZCARRA	Y4634		Primaria	Si	7	3	2 NO	No	1
380636	Jujuy	HUMAHUA VIZCARRA	0	CAMINO	Secundaria	Si	4	3	2 SI	No	1
380164	Jujuy	LEDESMA BANANAL	Y4518	VECINAL RUTA NACIONAL 34 FRENTE	Secundaria	Si	9	24	3 SI	No	1
380192	Jujuy	LEDESMA BANANAL CAIMANCI	Y4518	AL INTA MISIONES	Primaria	Si	10	4	2 NO	No	1
380334	Jujuy	LEDESMA TO	4516	SAN	Primaria	Si	11	48	5 SI	No	1
380361	Jujuy	LEDESMA CAIMANCI	Y4516	MENDOZA LA PAMPA	Primaria	Si	11	40	5 NO	No	1
380362	Jujuy	LEDESMA TO	Y4516	SAN AVDA. SARMIENT	Secundaria	Si	14	46	5 SI	No	1
380357	Jujuy	LEDESMA CALILEGUA	Y4514	O 448 PATERSON	Primaria	Si	11	38	5 SI	No	1
380358	Jujuy	LEDESMA CALILEGUA	Y4514	463	Primaria	Si	13	49	5 NO	No	1
380359	Jujuy	LEDESMA CALILEGUA	Y4514	19 DE	Secundaria	Si	9	31	5 SI	No	1
380481	Jujuy	LEDESMA CALILEGUA	Y4514	BELGRANO	Secundaria	Si	13	3	2 NO	No	1
380355	Jujuy	LEDESMA CHALICAN	Y4504	PABLO SAN JORGE	Secundaria	Si	8	30	3 SI	No	1
380301	Jujuy	LEDESMA FRAILE PINTADO	Y4506	VIRGEN DEL VALLE JOSE	Secundaria	Si	18	105	12 SI	No	1
380353	Jujuy	LEDESMA FRAILE PINTADO	Y4506	MARIA FASCIO AVDA. 24	Secundaria	Si	23	323	50 SI	Si	1
380354	Jujuy	LEDESMA FRAILE PINTADO	Y4506	DE MAYO PLAN FIL	Secundaria	Si	15	108	12 SI	No	1

380356	Jujuy	LEDESMA	FRAILE PINTADO	Y4506	AV 24 DE MAYO	Jardín de infantes	Si	10	3	2 NO	No	1
380609	Jujuy	LEDESMA	FRAILE PINTADO	4506	BELGRANO	Primaria	Si	9	28	3 NO	No	1
380453	Jujuy	LEDESMA	LA BAJADA	Y4506		Primaria	Si	13	20	2 NO	No	1
380485	Jujuy	LEDESMA	LA BAJADA LIBERTAD OR	Y4506	LA BAJADA	Secundaria	Si	4	3	2 NO	No	1
380172	Jujuy	LEDESMA	LIBERTAD GENERAL	4512	CENTRO	Secundaria	Si	17	119	12 SI	No	1
380195	Jujuy	LEDESMA	LIBERTAD GENERAL	4512	JUJUY 184 CENTRO	Secundaria	Si	25	180	20 SI	No	1
380196	Jujuy	LEDESMA	LIBERTAD OR GENERAL	4512	AV. VIVIENDAS	Primaria	Si	14	66	10 NO	No	1
380197	Jujuy	LEDESMA	SAN LIBERTAD OR GENERAL	4512	PRESIDENT E PERON	Secundaria	Si	15	55	6 SI	No	1
380222	Jujuy	LEDESMA	MARTIN LIBERTAD OR	Y4512	ARGENTIN INDEPEND	Primaria	Si	21	103	12 NO	No	1
380223	Jujuy	LEDESMA	GENERAL LIBERTAD OR	Y4512	POMELAR ALMIRANT E BROWN	Primaria	Si	17	45	5 NO	No	1
380224	Jujuy	LEDESMA	SAN LIBERTAD OR GENERAL	Y4512	SAN NIÑAS DE AYOHUMA	Primaria	Si	13	45	5 NO	No	1
380225	Jujuy	LEDESMA	SAN LIBERTAD OR GENERAL	Y4512	ARGENTIN JUANA AZURDUY	Primaria	Si	13	18	2 NO	No	1
380226	Jujuy	LEDESMA	SAN LIBERTAD OR GENERAL	Y4512	ARGENTIN PATRICIAS	Otro	Si	5	3	2 NO	No	1
380303	Jujuy	LEDESMA	MARTIN LIBERTAD OR GENERAL	Y4512	ARGENTIN ROLDAN SANTA ROSA FRENTE	Secundaria	Si	34	124	20 SI	No	1
380304	Jujuy	LEDESMA	SAN LIBERTAD OR GENERAL	Y4512	JUANA AZURDUY	Primaria	Si	14	24	3 NO	No	1
380350	Jujuy	LEDESMA	MARTIN LIBERTAD OR GENERAL	Y4512	PRESIDENT LUIS MARIA	Primaria	Si	14	24	3 NO	No	1
380350	Jujuy	LEDESMA	GENERAL	Y4512	BLAQUIER	Secundaria	Si	11	313	50 SI	Si	1

380351	Jujuy	LEDESMA	LIBERTAD OR GENERAL	Y4512	FLORIDA LEDESMA	Primaria	Si	18	69	10	NO	No	1
380352	Jujuy	LEDESMA	LIBERTAD OR GENERAL	Y4512	AV. BELGRANO	Secundaria	Si	15	38	5	SI	No	1
380451	Jujuy	LEDESMA	LIBERTAD OR GENERAL	Y4512	DAMAS MENDOCCI	Primaria	Si	14	64	10	NO	No	1
380483	Jujuy	LEDESMA	LIBERTAD OR GENERAL	Y4512	AV. BELGRANO	Secundaria	Si	12	3	2	NO	No	1
380491	Jujuy	LEDESMA	LIBERTAD OR GENERAL	Y4512	INSTITUCION SAN FRANCISCO	Secundaria	Si	14	3	2	NO	No	1
380500	Jujuy	LEDESMA	LIBERTAD OR GENERAL	Y4512	O ESQ. G.	Otro	Si	3	3	2	NO	No	1
380593	Jujuy	LEDESMA	LIBERTAD OR GENERAL	4512	JUJUY POMELAR	Jardín de infantes	Si	5	3	2	NO	No	1
380597	Jujuy	LEDESMA	LIBERTAD OR GENERAL	4512	AZURDUY PATRICIAS	Jardín de infantes	Si	2	3	2	NO	No	1
380598	Jujuy	LEDESMA	LIBERTAD OR GENERAL	4512	NIÑAS DE AYOHUMA	Jardín de infantes	Si	3	3	2	NO	No	1
380599	Jujuy	LEDESMA	LIBERTAD OR GENERAL	4512	PATRICIAS ARGENTIN	Jardín de infantes	Si	2	3	2	NO	No	1
380600	Jujuy	LEDESMA	LIBERTAD OR GENERAL	4512	AV. PATRICIAS ARGENTIN	Jardín de infantes	Si	2	3	2	NO	No	1
380456	Jujuy	LEDESMA	MARTIN MAIZ	Y4506	NORTE DE RUTA	Primaria	Si	9	4	2	NO	No	1
380332	Jujuy	LEDESMA	NORMENT A	4506	PROVINCIA L N°19	Secundaria	Si	4	6	2	SI	No	1
380455	Jujuy	LEDESMA	PAULINA	Y4512	LOTE FELIPE	Primaria	Si	9	4	2	NO	No	1
380189	Jujuy	LEDESMA	YUTO	4518	HARDCAST LE SAN	Primaria	Si	14	55	6	NO	No	1
380193	Jujuy	LEDESMA	YUTO	Y4518	23 DE AGOSTO	Secundaria	Si	10	74	10	SI	No	1
380363	Jujuy	LEDESMA	YUTO	4518	TEODORO SANCHEZ DE BUSTAMA	Secundaria	Si	14	63	10	SI	No	1

					TEODORO SANCHEZ DE							
380422	Jujuy	LEDESMA	YUTO	Y4518	BUSTAMA	Otro	Si	4	3	2 NO	No	1
380582	Jujuy	LEDESMA	YUTO	Y4518	ME MITRE	Otro	Si	9	3	2 NO	No	1
380131	Jujuy	PALPALA	CARAHUN CO	Y4612	PROVINCIA L 56 KM 28	Primaria	Si	7	6	2 NO	No	1
380130	Jujuy	PALPALA	CENTRO FORESTAL	Y4612	EL QUIMPE	Primaria	Si	9	4	2 NO	No	1
380129	Jujuy	PALPALA	EL BRETE	Y4612	PROVINCIA L 56 KM 17	Secundaria	Si	8	165	20 SI	Si	1
380100	Jujuy	PALPALA	EL CUCHO	Y4612	RUTA 20	Primaria	Si	7	3	2 NO	No	1
380097	Jujuy	PALPALA	EL PONGO	Y4612	7 KM AL N DEL RIO LOS ALISOS AL ESTE A	Primaria	Si	9	3	2 NO	No	1
380098	Jujuy	PALPALA	EL REMATE	Y4612	PROVINCIA L N 1	Primaria	Si	6	4	2 NO	No	1
380394	Jujuy	PALPALA	LAS	Y4612	RUTA 20	Secundaria	Si	6	3	2 NO	No	1
380096	Jujuy	PALPALA	LOS BLANCOS	Y4612	PROVINCIA L 20 KM 18	Primaria	Si	10	3	2 NO	No	1
380587	Jujuy	PALPALA	LOS	Y4612	RUTA 20	Secundaria	Si	4	6	2 SI	No	1
380101	Jujuy	PALPALA	PALPALA	Y4612	PEDRO E ARAMBUR U 301 CANAL	Secundaria	Si	66	721	100 SI	Si	1
380104	Jujuy	PALPALA	PALPALA	Y4612	LOS PARAISOS ANTARTID	Primaria	Si	12	35	5 NO	No	1
380133	Jujuy	PALPALA	PALPALA	Y4612	AVENIDA MARTIJEN A	Secundaria	Si	19	99	10 SI	No	1
380134	Jujuy	PALPALA	PALPALA	Y4612	RIO TUNUYAN SAN	Secundaria	Si	13	58	6 SI	No	1
380136	Jujuy	PALPALA	PALPALA	Y4612	AZUL 157 SAN	Secundaria	Si	24	97	10 NO	No	1
380137	Jujuy	PALPALA	PALPALA	Y4612	AV. RECONQUI STA	Primaria	Si	16	44	5 NO	No	1
380138	Jujuy	PALPALA	PALPALA	4612	MAIPU 500	Secundaria	Si	15	49	5 SI	No	1
380139	Jujuy	PALPALA	PALPALA	4612	AV. BELGRANO 694 23 DE	Primaria	Si	18	82	10 NO	No	1
380140	Jujuy	PALPALA	PALPALA	Y4612	LOS MALVONE S ALTO	Primaria	Si	16	59	6 NO	No	1

380342	Jujuy	PALPALA	PALPALA	4612	RIO PARANA 356 SAN IGNACIO	Jardín de infantes	Si	4	6	2	NO	No	1
380368	Jujuy	PALPALA	PALPALA	Y4612	CHACHO PEÑALOZA 000 CANAL DE BEAGLE	Secundaria	Si	19	78	10	SI	No	1
380370	Jujuy	PALPALA	PALPALA	Y4612	RIO PARANA 365 SAN IGNACIO	Primaria	Si	15	68	10	NO	No	1
380372	Jujuy	PALPALA	PALPALA	4612	MINA PAN DE AZUCAR 340 SANTA BARBARA -	Primaria	Si	21	88	10	NO	No	1
380521	Jujuy	PALPALA	PALPALA	4612	AV. JOSE MARIA FASCIO 18 DE	Primaria	Si	7	33	5	NO	No	1
380539	Jujuy	PALPALA	PALPALA	Y4612	LIBERTAD 889 25 DE SARGENTO CABRAL	Jardín de infantes	Si	4	3	2	NO	No	1
380566	Jujuy	PALPALA	PALPALA	Y4612	225 25 DE AV GENERAL JOSE DE	Primaria	Si	7	30	3	NO	No	1
380584	Jujuy	PALPALA	PALPALA	Y4612	SAN SARGENTO CABRAL	Secundaria	Si	6	3	2	NO	No	1
380606	Jujuy	PALPALA	PALPALA	4612	225 25 DE SUSQUES	Jardín de infantes	Si	2	3	2	NO	No	1
380620	Jujuy	PALPALA	PALPALA	4612	SAN JOSE 1 DE	Secundaria	Si	5	17	2	SI	No	1
380099	Jujuy	PALPALA	BLANCO	Y4601	RIO MAYO SAN	Primaria	Si	9	14	2	NO	No	1
380314	Jujuy	RINCONAD A	LAGUNILL AS	Y4346	MARTA APAZA S/N	Secundaria	Si	9	8	2	SI	No	1
380624	Jujuy	RINCONAD A	LIVIARA	0	RUTA NACIONAL N° 40	Secundaria	Si	4	3	2	SI	No	1
380315	Jujuy	RINCONAD	LOMA	Y4643		Secundaria	Si	7	6	2	SI	No	1
380273	Jujuy	RINCONAD A	MINA PIRQUITAS	Y4643	23 DE AGOSTO NUEVO	Secundaria	Si	7	9	2	SI	No	1
380275	Jujuy	RINCONAD	OROSMAY	Y4643	AV. MARIANO MORENO	Primaria	Si	7	3	2	NO	No	1
380317	Jujuy	RINCONAD A	RINCONAD A	Y4643	CENTRO polimodal.	Secundaria	Si	5	2	2	SI	No	1
380272	Jujuy	RINCONAD A	SANTO DOMINGO	Y4643		Secundaria	Si	9	6	2	SI	No	1

380075	Jujuy	SAN ANTONIO	LA TOMA	Y4605	RUTA PROV N 2	Primaria	Si	9	5	2 NO	No	1
380079	Jujuy	SAN ANTONIO	LOS ALISOS	Y4600	RUTA NACIONAL 9 RUTA NACIONAL	Primaria	Si	12	22	3 NO	No	1
380586	Jujuy	SAN ANTONIO	LOS ALISOS	Y4600	RUTA NACIONAL N 9 NAVEA	Secundaria	Si	5	15	2 SI	No	1
380077	Jujuy	SAN ANTONIO	SAN ANTONIO	Y4605	SARMIENT O 1 DE	Secundaria	Si	5	20	2 SI	No	1
380082	Jujuy	SAN ANTONIO	SAN ANTONIO	Y4605	SARMIENT O CENTRO	Primaria	Si	9	22	3 NO	No	1
380419	Jujuy	SAN	ARRAYANA	Y4503	AV.	Primaria	Si	10	8	2 NO	No	1
380007	Jujuy	SAN PEDRO	ARROYO COLORADO	Y4500	MIGUEL SANCHO ARROYO	Primaria	Si	5	8	2 NO	No	1
380414	Jujuy	SAN PEDRO	BARRO NEGRO	4522	RUTA N° 34 VIEJA	Secundaria	Si	9	14	2 SI	No	1
380413	Jujuy	SAN PEDRO	DON DAVID	Y4522	RUTA N°1 FRENTE DE FINCA SAN LUCAS - LOTE DON	Primaria	Si	8	3	2 NO	No	1
380410	Jujuy	SAN PEDRO	DON EMILIO	Y4522	CONSTITU CION	Primaria	Si	9	4	2 NO	No	1
380387	Jujuy	SAN PEDRO	EL ACHERAL	Y4500	RUTA PROVINCIA L N 1	Primaria	Si	10	9	2 NO	No	1
380420	Jujuy	SAN	EL PUESTO	Y4503	LA	Primaria	Si	10	9	2 NO	No	1
380176	Jujuy	SAN PEDRO	LA ESPERANZ	Y4503	MIKKELSE N 15	Secundaria	Si	10	42	5 SI	No	1
380177	Jujuy	SAN PEDRO	LA ESPERANZ	Y4503	ESTEBAN LEACH	Primaria	Si	9	31	5 SI	No	1
380187	Jujuy	SAN	LA	Y4503	MIKKELSE	Primaria	Si	11	9	2 NO	No	1
380409	Jujuy	SAN PEDRO	LA MENDIETA	Y4522	ALMIRANT E BROWN ISLAS MALVINAS BACHI4LA	Secundaria	Si	14	23	3 SI	No	1
380411	Jujuy	SAN PEDRO	LA MENDIETA	Y4522	ANATUYA 12 DE	Primaria	Si	9	24	3 NO	No	1
380412	Jujuy	SAN PEDRO	LA MENDIETA	Y4522	LOTE LAS PIEDRITAS	Primaria	Si	9	3	2 NO	No	1
380415	Jujuy	SAN PEDRO	LA MENDIETA	Y4522	SARMIENT O SAN	Primaria	Si	8	21	3 SI	No	1
380495	Jujuy	SAN PEDRO	LA MENDIETA	Y4522	AÑATUYA 12 DE	Secundaria	Si	8	3	2 NO	No	1
380392	Jujuy	SAN PEDRO	LOBATON	4500	RUTA NACIONAL	Secundaria	Si	9	12	2 SI	No	1
380159	Jujuy	SAN	MIRAFLOR	Y4503		Primaria	Si	10	3	2 NO	No	1

380418	Jujuy	SAN PEDRO	PARAPETI	Y4503	RUTA PROVINCIA L N 56 ESCUELA-RUTA PROVINCIA	Primaria	Si	10	14	2 NO	No	1
380391	Jujuy	SAN PEDRO	RODEITO	Y4500	PARAJE RURAL PUERTA VERDE SAN LUCAS	Escuela	Si	10	124	20 SI	Si	1
380462	Jujuy	SAN	RODEITO	Y4500	SAN JORGE	Secundaria	Si	8	39	5 SI	No	1
380417	Jujuy	SAN PEDRO	SAN ANTONIO	Y4503	CALLE UNICA LOTE SAN RUTA	Primaria	Si	7	7	2 NO	No	1
380049	Jujuy	SAN PEDRO	SAN JUAN DE DIOS	Y4500	PROVINCIA L N 23 SAN JUAN DE	Secundaria	Si	12	10	2 SI	No	1
380416	Jujuy	SAN PEDRO	SAN LUCAS	Y4500	RUTA PROV. Nº 1 SAN LUCAS LOCALIDA D SAN AV. SANCHEZ DE BUSTAMA	Primaria	Si	9	5	2 NO	No	1
380173	Jujuy	SAN PEDRO	SAN PEDRO	Y4500	NTE 750 ARISTOBU	Primaria	Si	8	18	2 NO	No	1
380174	Jujuy	SAN PEDRO	SAN PEDRO	Y4500	LO DEL VALLE 50 BELISARIO RUIZ 260	Secundaria	Si	21	49	5 SI	No	1
380175	Jujuy	SAN PEDRO	SAN PEDRO	Y4500	HORACIO GUZMAN PJE.	Secundaria	Si	6	26	3 SI	No	1
380178	Jujuy	SAN PEDRO	SAN PEDRO	4500	ROGELIA LOZANO ARISTOBU LO DEL VALLE 316	Primaria	Si	12	35	5 NO	No	1
380179	Jujuy	SAN PEDRO	SAN PEDRO	4500	CENTRO INSTITUCI AV. JUJUY	Primaria	Si	8	33	5 NO	No	1
380182	Jujuy	SAN PEDRO	SAN PEDRO	Y4500	242 23 DE SERAPIO	Secundaria	Si	20	116	12 SI	No	1
380183	Jujuy	SAN PEDRO	SAN PEDRO	Y4500	SORIA 243 CENTRO	Primaria	Si	14	55	6 NO	No	1
380184	Jujuy	SAN PEDRO	SAN PEDRO	4500	SANTOS VEGA 2162	Primaria	Si	12	40	5 NO	No	1
380185	Jujuy	SAN PEDRO	SAN PEDRO	4500	RIVADAVIA 120	Primaria	Si	12	47	5 NO	No	1



				SAN JORGE								
	SAN	SAN		667 SAN								
380186	PEDRO	PEDRO	4500	CAYETANO	Secundaria	Si	15	99	10	SI	No	1
				ECUADOR								
	SAN	SAN		575 SANTA								
380188	PEDRO	PEDRO	Y4500	ROSA DE	Secundaria	Si	12	41	5	SI	No	1
	SAN	SAN		SARMIENT								
380198	PEDRO	PEDRO	4500	O 250	Primaria	Si	16	170	20	SI	No	1
				EXODO								
	SAN	SAN		JUJEÑO								
380199	PEDRO	PEDRO	4500	EJERCITO	Secundaria	Si	14	46	5	SI	No	1
				AV. SIRIA								
				188								
				CENTRO								
				HOSPITAL								
	SAN	SAN		PATERSON-								
380200	PEDRO	PEDRO	Y4500	B°SALVAD	Primaria	Si	14	43	5	NO	No	1
	SAN	SAN		MIGUEL								
380373	PEDRO	PEDRO	Y4500	ARAOZ 220	Secundaria	Si	31	697	100	SI	Si	1
	SAN	SAN		HUMAHUA								
380377	PEDRO	PEDRO	4500	CA 23 DE	Primaria	Si	17	92	10	NO	No	1
	SAN	SAN		JUJUY 184								
380384	PEDRO	PEDRO	4500	CENTRO	Secundaria	Si	23	237	10	SI	No	1
	SAN	SAN		FASCIO								
380421	PEDRO	PEDRO	Y4500	355 23 DE	Secundaria	Si	53	46	5	SI	No	1
				9 DE JULIO								
				147								
	SAN	SAN		CENTRO								
380480	PEDRO	PEDRO	Y4500	INSTITUCI	Secundaria	Si	12	3	2	NO	No	1
				CHACO								
				BELGRANO								
	SAN	SAN		INSTITUCI								
380484	PEDRO	PEDRO	Y4500	ON	Secundaria	Si	7	3	2	NO	No	1
	SAN	SAN		CLAVERIE								
380507	PEDRO	PEDRO	4500	242	Primaria	Si	18	58	6	NO	No	1
				AV								
	SAN	SAN		LIBERTAD								
380510	PEDRO	PEDRO	4500	OR LA	Primaria	Si	10	34	5	NO	No	1
380517	SAN	SAN		0 0	Otro	Si	3	3	2	NO	No	1
				EMANUEL								
	SAN	SAN		CONTA								
380557	PEDRO	PEDRO	Y4500	236	Secundaria	Si	8	43	5	SI	No	1
	SAN	SAN		PATERSON								
380562	PEDRO	PEDRO	Y4500	27	Primaria	Si	14	37	5	NO	No	1
				SECTOR								
	SAN	SAN		NUEVA								
380565	PEDRO	PEDRO	4500	CIUDAD	Primaria	Si	13	57	6	NO	No	1
	SAN	SAN		AV. SIRIA	Jardín de							
380596	PEDRO	PEDRO	4500	188	infantes	Si	2	3	2	NO	No	1
				SERAPIO								
	SAN	SAN		SORIA 243	Jardín de							
380607	PEDRO	PEDRO	4500	CENTRO	infantes	Si	2	3	2	NO	No	1
380408	SAN	SAUZAL	Y4522	SAN JOSE	Primaria	Si	9	3	2	NO	No	1

					RUTA NACIONAL N 34 KM 1191								
380489	Jujuy	SAN PEDRO	TUNALITO	Y4500	INSTTUCIO	Secundaria	Si	5	3	2 NO	No		1
380461	Jujuy	SAN PEDRO	VILLA CAROLINA	Y4500	RUTA NACIONAL	Primaria	Si	9	4	2 NO	No		1
380463	Jujuy	SANTA BARBARA	EL PALMAR	Y4501	RUTA PCIAL N 1	Primaria	Si	8	3	2 NO	No		1
380407	Jujuy	SANTA BARBARA	EL PIQUETE	4501	GRAL. DOMINGO PERON SAN JOSE	Primaria	Si	16	36	5 SI	No		1
380459	Jujuy	SANTA BARBARA	EL PIQUETE	Y4501	RUTA PROVINCIA L N 1 KM 83 - EL	Primaria	Si	9	7	2 NO	No		1
380460	Jujuy	SANTA BARBARA	EL PIQUETE	Y4501	AV. TANCO	Secundaria	Si	52	302	50 SI	Si		1
380161	Jujuy	SANTA BARBARA	EL TALAR	Y4542	AV. 19 DE ABRIL 40	Otro	Si	4	6	2 NO	No		1
380190	Jujuy	SANTA BARBARA	EL TALAR	Y4542	AV. 19 DE ABRIL 40	Primaria	Si	13	38	5 SI	No		1
380191	Jujuy	SANTA BARBARA	EL TALAR	Y4542	AV. ING. CARLOS SNOPEK	Secundaria	Si	12	28	3 SI	No		1
380335	Jujuy	SANTA BARBARA	LA LUCRECIA	Y4516	RUTA PROVINCIA L N° 57	Primaria	Si	5	3	2 NO	No		1
380333	Jujuy	SANTA BARBARA	PALMA SOLA	Y4501	AVDA. ROBERTO DOMINGU	Primaria	Si	18	47	5 NO	No		1
380336	Jujuy	SANTA BARBARA	PALMA SOLA	Y4501	AVDA. EVA PERON	Secundaria	Si	10	41	5 SI	No		1
380360	Jujuy	SANTA BARBARA	PALMA SOLA	Y4501	NUEVA ESPERANZ A RUTA PROVINCIA L N 6	Primaria	Si	8	16	2 NO	No		1
380050	Jujuy	SANTA BARBARA	PIE DE LA CUESTA	Y4501	PARAJE PIE DE LA	Primaria	Si	4	3	2 NO	No		1
380457	Jujuy	SANTA BARBARA	REAL DE LOS TOROS	Y4501	RUTA PROV. N°	Primaria	Si	7	6	2 NO	No		1
380376	Jujuy	SANTA BARBARA	SANTA CLARA	Y4501	RUTA PROVINCIA L N 23	Secundaria	Si	9	53	6 SI	No		1
380382	Jujuy	SANTA BARBARA	SANTA CLARA	Y4501	AV. JUAN JOSE CASTRO 000	Primaria	Si	17	81	10 SI	No		1

380386	Jujuy	SANTA BARBARA	SAUCE GUACHO	Y4501		Primaria	Si	9	3	2 NO	No	1
380160	Jujuy	SANTA BARBARA	VILLA MONTES	Y4501	RUTA PROV. 6	Primaria	Si	9	3	2 NO	No	1
380162	Jujuy	SANTA BARBARA	VINALITO	Y4518		Secundaria	Si	7	147	20 SI	Si	1
380163	Jujuy	SANTA BARBARA	VINALITO	Y4518		Primaria	Si	7	17	2 SI	No	1
380439	Jujuy	SANTA CATALINA	CASIRA	Y4653		Primaria	Si	7	4	2 NO	No	1
380576	Jujuy	SANTA CATALINA	CASIRA	Y4653	EVARISTO CRUZ	Secundaria	Si	4	4	2 SI	No	1
380318	Jujuy	SANTA CATALINA	CIENEGA	Y4643		Primaria	Si	7	7	2 NO	No	1
380437	Jujuy	SANTA CATALINA	CIENEGA	Y4655	LA CIENAGA	Primaria	Si	7	2	2 NO	No	1
380547	Jujuy	SANTA CATALINA	CIENEGA	Y4643	19 DE ABRIL	Secundaria	Si	5	7	2 SI	No	1
380309	Jujuy	SANTA CATALINA	LAS CIENEGUIL	Y4653	BELGRANO	Primaria	Si	7	7	2 NO	No	1
380555	Jujuy	SANTA CATALINA	LAS CIENEGUIL	Y4653	25 DE MAYO	Secundaria	Si	3	53	6 SI	Si	1
380274	Jujuy	SANTA CATALINA	CUSI CUSI	Y4643	GUILLERM O SNOPEK	Primaria	Si	7	4	2 NO	No	1
380515	Jujuy	SANTA CATALINA	CUSI CUSI	Y4643	LA CALLE NO TIENE	Secundaria	Si	6	4	2 SI	No	1
380278	Jujuy	SANTA CATALINA	ORATORIO	Y4655	20 DE ENERO	Primaria	Si	6	2	2 SI	No	1
380443	Jujuy	SANTA CATALINA	PAICONE	4630	RUTA N°40	Secundaria	Si	7	6	2 SI	No	1
380537	Jujuy	SANTA CATALINA	CATALINA	Y4655		Secundaria	Si	6	2	2 SI	No	1
380218	Jujuy	SUSQUES	CATUA	Y4413	RIVADAVIA AV. HUAYTIQU INA	Primaria	Si	7	18	2 NO	No	1
380573	Jujuy	SUSQUES	CATUA	Y4650	SALON MULTIUSO COMISION MUNICIPAL	Secundaria	Si	5	7	2 SI	No	1
380298	Jujuy	SUSQUES	CORANZUL	Y4643	L DE RAUL B.	Secundaria	Si	7	12	2 SI	No	1
380623	Jujuy	SUSQUES	HUANCAR	0		Secundaria	Si	4	4	2 SI	No	1
380638	Jujuy	SUSQUES	OLAROS	0		Secundaria	Si	3	3	2 SI	No	1
380546	Jujuy	SUSQUES	SALAR DE JAMA	Y4641	RUTA PROVINCIA L N 52	Primaria	Si	7	2	2 NO	No	1
380221	Jujuy	SUSQUES	SUSQUES	Y4641	AV. SAN MARTIN	Primaria	Si	14	27	3 NO	No	1
380434	Jujuy	SUSQUES	SUSQUES	Y4641	CINCEL	Secundaria	Si	5	22	3 SI	No	1
380106	Jujuy	TILCARA	SAN JOSE	Y4626	COLONIA	Primaria	Si	9	4	2 NO	No	1
380107	Jujuy	TILCARA	EL	Y4624		Primaria	Si	9	5	2 NO	No	1
380108	Jujuy	TILCARA	HORNILLOS	Y4622	S/RUTA N 9 escuelahor	Secundaria	Si	9	80	10 SI	Si	1

380142	Jujuy	TILCARA	HUACALER A	Y4626	SARMIENT O CENTRO	Secundaria	Si	9	36	5 SI	No	1
380397	Jujuy	TILCARA	JUELLA	Y4624	CRUCERO GRAL. M. CAMINO VECINAL LA BANDA escuelalab	Primaria	Si	9	3	2 NO	No	1
380109	Jujuy	TILCARA	LA BANDA	Y4624	anda@gm BALCARCE	Primaria	Si	9	6	2 SI	No	1
380143	Jujuy	TILCARA	MAIMARA	Y4622	CENTRO MARTIN RODRIGUE	Primaria	Si	11	38	5 SI	No	1
380305	Jujuy	TILCARA	MAIMARA	Y4622	Z CENTRO RIVADAVIA	Secundaria	Si	23	668	100 SI	Si	1
380105	Jujuy	TILCARA	TILCARA	Y4624	587 RIVADAVIA	Otro	Si	3	3	2 NO	No	1
380141	Jujuy	TILCARA	TILCARA	4624	482 LAVALLE	Secundaria	Si	13	75	10 SI	No	1
380446	Jujuy	TILCARA	TILCARA	Y4624	855	Secundaria	Si	10	79	10 SI	No	1
380494	Jujuy	TILCARA	TILCARA	Y4624	SORPRESA	Otro	Si	8	3	2 NO	No	1
380541	Jujuy	TILCARA	TILCARA	4624	LAVALLE BELGRANO	Secundaria	Si	13	49	5 SI	No	1
380577	Jujuy	TILCARA	TILCARA COLORAD	Y4624	CENTRO SAN	Otro	Si	23	3	2 NO	No	1
380610	Jujuy	TUMBAYA	OS	4618	MIGUEL SIN NOMBRE bach7color	Secundaria	Si	4	4	2 SI	No	1
380297	Jujuy	TUMBAYA	PURMAM ARCA	Y4618	es@hotmail	Secundaria	Si	5	12	2 SI	No	1
380464	Jujuy	TUMBAYA	PURMAM	Y4618	SARMIENT SANTA FE	Primaria	Si	10	14	2 SI	No	1
380294	Jujuy	TUMBAYA	TUMBAYA	Y4618	CENTRO MARIANO	Primaria	Si	9	6	2 NO	No	1
380295	Jujuy	TUMBAYA	VOLCAN	Y4616	MORENO	Secundaria	Si	11	26	3 SI	No	1
380635	Jujuy	VALLE	CASPALA	0		Secundaria	Si	3	3	2 SI	No	1
380170	Jujuy	VALLE	PAMPICHU	Y4513		Secundaria	Si	7	6	2 SI	No	1
380169	Jujuy	VALLE GRANDE	SAN FRANCISC O	Y4513	RUTA PROVINCIA L N 83 SAN	Primaria	Si	7	7	2 NO	No	1
380568	Jujuy	VALLE GRANDE	FRANCISC O	Y4513	MARTIN IGLESIA SAN	Secundaria	Si	5	6	2 SI	No	1
380167	Jujuy	VALLE GRANDE	SANTA ANA	Y4630	MARTIN FRENTE	Secundaria	Si	9	16	2 SI	No	1
380194	Jujuy	VALLE GRANDE	VALLE COLORAD	Y4513	ALVEAR A 100	Secundaria	Si	7	7	2 SI	No	1
380165	Jujuy	VALLE	VALLE	Y4513	BUENOS	Secundaria	Si	8	75	10 SI	Si	1
380423	Jujuy	VALLE	VALLE	Y4513	MITRE	Primaria	Si	7	8	2 NO	No	1
380227	Jujuy	YAVI	BARRIOS	Y4650		Primaria	Si	7	5	2 NO	No	1
380250	Jujuy	YAVI	CONDOR	Y4644	AL LADO DE LA	Primaria	Si	7	4	2 NO	No	1
380548	Jujuy	YAVI	CONDOR	Y4644		Secundaria	Si	5	7	2 SI	No	1

REPUBLICA ARABE												
380228	Jujuy	YAVI	LA QUIACA	Y4650	SIRIA 200	Primaria	Si	26	56	6 NO	No	1
380257	Jujuy	YAVI	LA QUIACA	Y4650	RUTA NACIONAL	Primaria	Si	7	11	2 NO	No	1
380259	Jujuy	YAVI	LA QUIACA	Y4650	EJERCITO DEL NORTE	Secundaria	Si	17	379	50 SI	Si	1
380306	Jujuy	YAVI	LA QUIACA	4650	CATAMAR	Primaria	Si	16	67	10 NO	No	1
380308	Jujuy	YAVI	LA QUIACA	4650	LA	Primaria	Si	8	42	5 NO	No	1
380311	Jujuy	YAVI	LA QUIACA	Y4650	BALCARCE CENTRO INSTITUCI ON	Secundaria	Si	21	89	10 SI	No	1
380436	Jujuy	YAVI	LA QUIACA	4650	SUIPACHA CENTRO	Primaria	Si	14	65	10 NO	No	1
380473	Jujuy	YAVI	LA QUIACA	Y4650	AV. PARAGUAY	Primaria	Si	9	40	5 NO	No	1
380477	Jujuy	YAVI	LA QUIACA	Y4650	RIVADAVIA 270 HIPOLITO	Otro	Si	27	3	2 NO	No	1
380487	Jujuy	YAVI	LA QUIACA	Y4650	JUANA AZURDUY	Secundaria	Si	8	3	2 NO	No	1
380499	Jujuy	YAVI	LA QUIACA	4650	CONSTITU	Otro	Si	3	3	2 NO	No	1
380502	Jujuy	YAVI	LA QUIACA	0	AV. ESPAÑA	Otro	Si	6	3	2 NO	No	1
380553	Jujuy	YAVI	LA QUIACA	Y4650	NORTE 673	Secundaria	Si	9	3	2 NO	No	1
380561	Jujuy	YAVI	LA QUIACA	Y4650	CATAMAR CA 35	Secundaria	Si	21	80	10 SI	No	1
380583	Jujuy	YAVI	LA QUIACA	Y4650	LEON GIECO LOS	Primaria	Si	7	17	2 NO	No	1
380595	Jujuy	YAVI	LA QUIACA	4650	ARABE Jardín de SIRIA 200	infantes	Si	3	3	2 NO	No	1
380601	Jujuy	YAVI	LA QUIACA	4650	ORATORIO Jardín de STA.	infantes	Si	3	3	2 NO	No	1
380252	Jujuy	YAVI	OJO DE PUMAHUA	Y4650	AV. SAN MARTIN	Primaria	Si	9	4	2 NO	No	1
380254	Jujuy	YAVI	SI	Y4644	LOS	Primaria	Si	7	6	2 NO	No	1
380558	Jujuy	YAVI	PUMAHUA	Y4644	PUNTA RUTA N 9	Secundaria	Si	5	7	2 SI	No	1
380255	Jujuy	YAVI	DEL AGUA	Y4644	KM 1397	Primaria	Si	10	3	2 NO	No	1
380235	Jujuy	YAVI	YAVI	Y4651	GUEMES	Primaria	Si	6	6	2 NO	No	1
380572	Jujuy	YAVI	YAVI	Y4651	CARMELO WAYAR	Secundaria	Si	3	35	5 SI	Si	1
460006	La Rioja	ARAUCO	A	F5310	AIMOGAST ROMERO	Primaria	Si	20	195	10 SI	No	1
460019	La Rioja	ARAUCO	A	F5310	20 DE MAYO	Primaria	Si	25	343	12 NO	No	1
460020	La Rioja	ARAUCO	A	F5310	AIMOGAST SARMIENT O 314	Primaria	Si	25	234	10 NO	No	1

460021	La Rioja	ARAUCO	AIMOGAST A	F5310	20 DE MAYO 650 HIPOLITO IRIGOYEN S/N°	Secundaria	Si	10	381	50 SI	No	1
460026	La Rioja	ARAUCO	AIMOGAST A	F5310	INMACULA CASIMIRO GODOY	Primaria	Si	15	358	12 SI	No	1
460106	La Rioja	ARAUCO	AIMOGAST A	F5310	S/N° SAN PUBLICA	Primaria	Si	5	168	20 NO	No	1
460269	La Rioja	ARAUCO	AIMOGAST A	F5310	S/N° RESISTENC IA S/N°	Otro	Si	6	32	5 SI	No	1
460007	La Rioja	ARAUCO	ARAUCO	F5311	SANTA ACCESO ESTEBAN MIRICIO	Primaria	Si	5	199	20 NO	No	1
460274	La Rioja	ARAUCO	BAÑADO DE LOS PANTANOS	F5311	LA PLAZA BAÑADO DE LOS	Primaria	Si	5	79	10 SI	No	1
460292	La Rioja	ARAUCO	PANTANOS	0	PANTANOS AVDA.CAR LOS	Secundaria	Si	5	31	5 NO	No	1
460159	La Rioja	ARAUCO	ESTACION MAZAN	F5313	BRIZUELA	Primaria	Si	5	53	6 NO	No	1
460295	La Rioja	ARAUCO	LA	F5313	LAS	Primaria	Si	5	3	2 NO	No	1
460022	La Rioja	ARAUCO	MACHIGAS TA	F5311	S/N° LA	Primaria	Si	5	130	20 NO	No	1
460291	La Rioja	ARAUCO	MACHIGAS	F5311	MACHIGAS	Secundaria	Si	9	233	25 SI	Si	1
460282	La Rioja	ARAUCO	TERMAS DE SANTA TERESITA	F5313	TERMAS DE SANTA TERESITA	Secundaria	Si	5	30	3 SI	No	1
460029	La Rioja	ARAUCO	VILLA MAZAN	F5313	AR	Secundaria	Si	6	220	20 SI	No	1
460126	La Rioja	CAPITAL	BAJO HONDO	F5300	RUTA PCIAL.N°2 5 KM.50	Primaria	Si	5	45	5 NO	No	1
460146	La Rioja	CAPITAL	CEBOLLAR	F5300	EL	Primaria	Si	5	3	2 NO	No	1
460132	La Rioja	CAPITAL	COLONIA FRUTIHOR TICOLA	F5300	RUTA PCIAL.N°5 KM.10 COLONIA FRUTIHOR TICOLA	Primaria	Si	5	240	20 NO	No	1
460719	La Rioja	CAPITAL	COLONIA FRUTIHOR TICOLA	F5300	RUTA PCIAL.N°5 KM.10 COLONIA FRUTIHOR TICOLA	Secundaria	Si	19	142	20 SI	Si	1
460005	La Rioja	CAPITAL	EL CANTADER O	F5300	RUTA NAC.N°38 KM.10 ENTRADA POR	Primaria	Si	5	6	2 NO	No	1

460546	La Rioja	CAPITAL	EL TALA	F5300	EX RUTA NAC.N°38 KM.30	Primaria	Si	5	11	2 NO	No	1
460119	La Rioja	CAPITAL	LA LATA	F5300	RUTA PCIAL.N°5 KM.80	Secundaria	Si	5	16	2 NO	No	1
460129	La Rioja	CAPITAL	LA RAMADITA	F5300	RUTA PCIAL.N°25 KM.30 LA RAMADITA	Primaria	Si	5	25	3 NO	No	1
460001	La Rioja	CAPITAL	LA RIOJA	F5300	FRANCISC O ZELADA 50	Primaria	Si	20	846	100 NO	No	1
460002	La Rioja	CAPITAL	LA RIOJA	F5300	DARDO ROCHA 74 FERROVIA	Primaria	Si	20	411	20 NO	No	1
460003	La Rioja	CAPITAL	LA RIOJA	F5300	ESTEBAN ECHEVERRI A 272	Primaria	Si	20	301	10 NO	No	1
460004	La Rioja	CAPITAL	LA RIOJA	F5300	ISLAS AVDA.LEA NDRO	Primaria	Si	20	242	10 NO	No	1
460008	La Rioja	CAPITAL	LA RIOJA	F5300	N.ALEM BENJAMIN MATIENZO S/Nº	Primaria	Si	20	435	20 NO	No	1
460009	La Rioja	CAPITAL	LA RIOJA	F5300	ANTARTID SAN NICOLAS DE BARI (E)	Primaria	Si	20	610	100 NO	No	1
460010	La Rioja	CAPITAL	LA RIOJA	F5300	S/Nº LA SAN ISIDRO	Secundaria	Si	24	912	100 SI	No	1
460011	La Rioja	CAPITAL	LA RIOJA	F5300	PUERTO ARGENTIN O 206	Secundaria	Si	20	1257	100 SI	No	1
460012	La Rioja	CAPITAL	LA RIOJA	F5300	DALMACIO VELEZ SARFIELD 374	Primaria	Si	35	1283	150 NO	No	2
460013	La Rioja	CAPITAL	LA RIOJA	F5300	ISLA DECEPCIO N 672 ANTARTID A	Primaria	Si	20	532	20 NO	No	1
460014	La Rioja	CAPITAL	LA RIOJA	F5300	GUARANIE S 1136 JUAN AVDA.SAN FRANCISC O KM.3 1/2	Primaria	Si	25	649	25 NO	No	1
460015	La Rioja	CAPITAL	LA RIOJA	F5300	COCHANG	Primaria	Si	30	642	25 NO	No	1

460016	La Rioja	CAPITAL	LA RIOJA	F5300	AVDA.SAN FRANCISCO KM.8 1/2 LA AVDA.PAMPLONA	Primaria	Si	20	215	10 NO	No	1
460018	La Rioja	CAPITAL	LA RIOJA	F5300	S/N° SAN JULIO CAMPOS	Primaria	Si	25	411	20 NO	No	1
460023	La Rioja	CAPITAL	LA RIOJA	F5300	S/N° 20 DE BALTAZAR JARAMILL	Primaria	Si	25	424	20 NO	No	1
460024	La Rioja	CAPITAL	LA RIOJA	F5300	O 51 LAS CARRETAS	Primaria	Si	20	421	20 NO	No	1
460025	La Rioja	CAPITAL	LA RIOJA	F5300	240 EL BULNES	Primaria	Si	30	412	20 NO	No	1
460038	La Rioja	CAPITAL	LA RIOJA	F5300	1140 SAAVEDRA	Primaria	Si	20	922	100 NO	No	1
460043	La Rioja	CAPITAL	LA RIOJA	F5300	S/N° AVDA.ALICIA	Primaria	Si	20	326	12 NO	No	1
460044	La Rioja	CAPITAL	LA RIOJA	F5300	MOREAU DE JUSTO NAPOLES	Primaria	Si	25	398	20 NO	No	1
460045	La Rioja	CAPITAL	LA RIOJA	F5300	301 SANTA JUSTINA JOSE	Primaria	Si	25	411	20 NO	No	1
460046	La Rioja	CAPITAL	LA RIOJA	F5300	J.OYOLA DALMACIO VELEZ	Secundaria	Si	20	627	100 SI	No	1
460052	La Rioja	CAPITAL	LA RIOJA	F5300	SARFIELD 842	Primaria	Si	35	620	25 NO	No	1
460053	La Rioja	CAPITAL	LA RIOJA	F5300	AVDA.LOS CAUDILLO S S/N°	Primaria	Si	25	498	20 NO	No	1
460054	La Rioja	CAPITAL	LA RIOJA	F5300	JUAN BAUTISTA ALBERDI 679	Primaria	Si	25	227	10 NO	No	1
460107	La Rioja	CAPITAL	LA RIOJA	5300	AVDA.LUIS VERNET S/N°	Primaria	Si	25	654	25 NO	No	1
460108	La Rioja	CAPITAL	LA RIOJA	F5300	CLODULFA OSAN S/N° PARQUE INDUSTRIA CIUDAD DE RAWSON	Primaria	Si	10	145	20 NO	No	1
460109	La Rioja	CAPITAL	LA RIOJA	F5300	S/N° NUEVO PROYECTA	Primaria	Si	25	570	20 NO	No	1
460110	La Rioja	CAPITAL	LA RIOJA	F5300	DA N°5	Primaria	Si	20	220	10 NO	No	1



460111	La Rioja	CAPITAL	LA RIOJA	F5300	AVDA.RA MON NAVARRO S/N° MIS EL CARDON S/N°	Secundaria	Si	10	702	50 SI	No	1
460112	La Rioja	CAPITAL	LA RIOJA	F5300	FALDEO LOS BOULEVAR ES LOS BOULEVAR ES FUNCIONA	Primaria	Si	25	1118	100 NO	No	1
460113	La Rioja	CAPITAL	LA RIOJA	F5300	EN LA RENE FAVAROLO	Secundaria	Si	8	455	25 SI	No	1
460114	La Rioja	CAPITAL	LA RIOJA	F5300	1760 CABO 1RO.RODR IGUEZ S/N°	Secundaria	Si	16	1144	50 SI	No	1
460117	La Rioja	CAPITAL	LA RIOJA	F5300	ALTA ESTEBAN ECHEVERRI A 272	Otro	Si	6	27	3 SI	No	1
460128	La Rioja	CAPITAL	LA RIOJA	F5300	ISLAS CONTINUA CION RIVADAVIA (E) S/Nº HOSPITAL	Primaria	Si	20	144	20 NO	No	1
460131	La Rioja	CAPITAL	LA RIOJA	F5300	EX- PABELLON AVDA.30 SETIEMBR E 146 JUAN	Jardín de infantes	Si	8	21	3 SI	No	1
460142	La Rioja	CAPITAL	LA RIOJA	F5300	DOMINGO BONDEMB ENDER	Secundaria	Si	12	520	50 SI	No	1
460169	La Rioja	CAPITAL	LA RIOJA	F5300	S/N° 12 DE CABO	Secundaria	Si	16	500	50 SI	No	1
460172	La Rioja	CAPITAL	LA RIOJA	F5300	PEREZ AVDA.JUA N	Secundaria	Si	15	291	50 SI	Si	1
460173	La Rioja	CAPITAL	LA RIOJA	F5300	DOMINGO PERON AVDA.LUIS VERNET	Secundaria	Si	16	718	50 SI	No	1
460174	La Rioja	CAPITAL	LA RIOJA	F5300	S/N° LUIS MARGARIT A DIAZ DE	Otro	Si	8	1515	25 SI	No	1
460178	La Rioja	CAPITAL	LA RIOJA	F5300	DIAZ 632 JOAQUIN V.GONZAL	Jardín de infantes	Si	8	60	6 SI	No	1
460179	La Rioja	CAPITAL	LA RIOJA	F5300	EZ 230	Secundaria	Si	12	377	50 SI	No	1

460256	La Rioja	CAPITAL	LA RIOJA	F5300	AVDA.JUAN FACUNDO SOBERANIA NACIONAL S/N°	Otro	Si	22	1632	100 SI	No	1
460259	La Rioja	CAPITAL	LA RIOJA	F5300	ANTARTIDA SANTA FE	Secundaria	Si	12	828	50 SI	No	1
460260	La Rioja	CAPITAL	LA RIOJA	F5300	794 SAN NICOLAS	Otro	Si	16	570	50 SI	No	1
460261	La Rioja	CAPITAL	LA RIOJA	F5300	DE BARI(O) GRANADERO	Secundaria	Si	30	1920	100 SI	No	1
460264	La Rioja	CAPITAL	LA RIOJA	F5300	BAIGORRI A S/N° LOS PUERTO ARGENTIN	Primaria	Si	25	599	20 NO	No	1
460272	La Rioja	CAPITAL	LA RIOJA	F5300	O 64 9 DE JULIO	Secundaria	Si	16	649	50 SI	No	1
460320	La Rioja	CAPITAL	LA RIOJA	F5300	535 AVDA.ALICIA MOREAU	Otro	Si	10	6	2 SI	No	1
460321	La Rioja	CAPITAL	LA RIOJA	F5300	DE JUSTO JULIO C.CORZO	Otro	Si	20	292	10 SI	No	1
460330	La Rioja	CAPITAL	LA RIOJA	F5300	S/N° SAN DALMACIO VELEZ SARFIELD	Secundaria	Si	30	2917	100 SI	No	1
460331	La Rioja	CAPITAL	LA RIOJA	F5300	842 JUAN BAUTISTA ALBERDI	Primaria	Si	35	885	50 NO	No	1
460332	La Rioja	CAPITAL	LA RIOJA	F5300	679 CABO 1° RODRIGUEZ S/N°	Primaria	Si	25	334	12 NO	No	1
460333	La Rioja	CAPITAL	LA RIOJA	F5300	ALTA AVDA.JUAN DOMINGO	Otro	Si	8	43	5 SI	No	1
460336	La Rioja	CAPITAL	LA RIOJA	F5300	PERON NICOLAS DAVILA S/N° HOSPITAL PABELLON	Secundaria	Si	45	947	100 SI	Si	1
460577	La Rioja	CAPITAL	LA RIOJA	F5300	ES DEL EX. RUTA NAC.N°75 KM 15 LA	Primaria	Si	30	877	50 NO	No	1
460650	La Rioja	CAPITAL	LA RIOJA	F5300	QUEBRAD	Primaria	Si	10	67	10 NO	No	1

460669	La Rioja	CAPITAL	LA RIOJA	F5300	AVDA.ORTI Z DE OCAMPO 1901 25 DE LOMA BLANCA	Otro	Si	8	125	20 NO	No	1
460710	La Rioja	CAPITAL	LA RIOJA	F5300	S/N° PUBLICA	Secundaria	Si	14	227	10 SI	No	1
460711	La Rioja	CAPITAL	LA RIOJA	F5300	S/N° MARIA JULIO CAMPOS	Secundaria	Si	16	311	12 SI	No	1
460712	La Rioja	CAPITAL	LA RIOJA	F5300	S/N° 20 DE AVDA.SAN FRANCISC O KM.8 1/2 LA QUEBRAD	Secundaria	Si	12	287	10 SI	No	1
460713	La Rioja	CAPITAL	LA RIOJA	F5300	A BULNES S/N° EVITA FUNCIONA	Secundaria	Si	12	255	10 SI	No	1
460714	La Rioja	CAPITAL	LA RIOJA	F5300	EN LA CIUDAD DE RAWSON S/N°	Secundaria	Si	12	396	50 SI	No	1
460721	La Rioja	CAPITAL	LA RIOJA	F5300	NUEVO COPIAPO	Secundaria	Si	8	310	25 SI	No	1
460724	La Rioja	CAPITAL	LA RIOJA	F5300	147 LOMA BLANCA	Otro	Si	6	1017	20 SI	No	1
460725	La Rioja	CAPITAL	LA RIOJA	F5300	S/N° PORTEZUE LO S/N° LA	Primaria	Si	25	183	6 NO	No	1
460736	La Rioja	CAPITAL	LA RIOJA	F5300	HERMITILL SIN NOMBRE	Secundaria	Si	10	552	50 SI	No	1
460737	La Rioja	CAPITAL	LA RIOJA	F5300	LOS AVDA.RA MON NAVARRO	Primaria	Si	25	1032	100 NO	No	1
460744	La Rioja	CAPITAL	LA RIOJA	F5300	Y JARILLA LUIS	Primaria	Si	25	393	20 NO	No	1
460748	La Rioja	CAPITAL	LA RIOJA	F5300	AMAYA SANAGUA	Primaria	Si	25	347	12 NO	No	1
460757	La Rioja	CAPITAL	LA RIOJA	F5300	0 Y CENADA RUTA PCIAL.N°5	Secundaria	Si	8	83	10 SI	No	1
460139	La Rioja	CAPITAL	SAN LORENZO	F5300	KM.50 RUTA NAC.N°25	Primaria	Si	5	12	2 NO	No	1
460576	La Rioja	CAPITAL	SAN NICOLAS	F5300	KM.80 RUTA PCIAL.N°25	Primaria	No	5	6	2 NO	No	1
460130	La Rioja	CAPITAL	SAN NICOLAS DEL	F5300	KM.8	Primaria	Si	5	31	5 NO	No	1

460141	La Rioja	CAPITAL	SAN PEDRO	F5300	RUTA PCIAL.N°6 KM.13	Primaria	Si	5	7	2 NO	No	1
460125	La Rioja	CAPITAL	TALAMUY	F5300	EX	Primaria	Si	5	1	5 NO	No	1
460548	La Rioja	CAPITAL	UNA	F5300	NAC.RUTA	Secundaria	Si	5	11	2 NO	No	1
460270	La Rioja	CAPITAL	TALAMUY	F5300	PUBLICA	Primaria	Si	5	26	3 NO	No	1
460549	La Rioja	CASTRO	TRAMPA	F5300	CAMINO	Primaria	Si	5	10	2 NO	No	1
460032	La Rioja	CASTRO	DEL TIGRE	F5300	VECINAL	Primaria	Si	5	102	10 NO	No	1
460707	La Rioja	BARROS	AGUA	F5301	RUTA PCIAL.N°75 KM.72	Primaria	Si	6	70	10 SI	Si	1
460033	La Rioja	CASTRO	BLANCA	F5301	AVDA.PED	Primaria	Si	15	215	10 NO	No	1
460034	La Rioja	CASTRO	AMINGA	F5301	RO I.DE	Primaria	Si	8	152	20 SI	No	1
460035	La Rioja	CASTRO	AMINGA	F53001	CASTRO	Primaria	Si	15	229	10 SI	No	1
460285	La Rioja	BARROS	AMINGA	F53001	HONORAT	Secundaria	Si	6	132	20 SI	No	1
460143	La Rioja	CASTRO	ANILLACO	F5301	O	Secundaria	Si	5	6	2 NO	No	1
460162	La Rioja	CASTRO	ANILLACO	F5301	CORONEL	Primaria	Si	15	75	10 NO	No	1
460287	La Rioja	CASTRO	ANILLACO	F5301	NICOLAS	Primaria	Si	6	90	10 SI	Si	1
460036	La Rioja	CASTRO	ANILLACO	F5301	BARROS	Primaria	Si	8	10	2 SI	No	1
460286	La Rioja	BARROS	ANILLACO	F5301	S/N°	Secundaria	Si	5	11	2 NO	No	1
460195	La Rioja	CHAMICAL	ANJULLON	F5303	S/N°	Secundaria	Si	10	15	2 SI	No	1
460363	La Rioja	CHAMICAL	ANJULLON	F5303	JOAQUIN	Secundaria	Si	5	24	3 NO	No	1
460066	La Rioja	CHAMICAL	ANJULLON	F5303	V.GONZAL	Secundaria	Si	6	20	2 SI	No	1
460067	La Rioja	CHAMICAL	ANJULLON	F5303	EZ S/N°	Secundaria	Si	10	357	50 SI	No	1
460068	La Rioja	CHAMICAL	ANJULLON	F5303	JOAQUIN	Secundaria	Si	14	231	10 SI	No	1
460069	La Rioja	CHAMICAL	ANJULLON	F5303	V.GONZAL	Secundaria	Si	14	487	50 NO	No	1
460143	La Rioja	BARROS	LAS PEÑAS	F5301	EZ S/N°	Otro	Si	5	6	2 NO	No	1
460162	La Rioja	BARROS	PINCHAS	F5301	RIVADAVIA	Otro	Si	15	75	10 NO	No	1
460287	La Rioja	CASTRO	PINCHAS	F5301	RUTA	Secundaria	Si	6	90	10 SI	Si	1
460036	La Rioja	CASTRO	SAN	F5301	PCIAL.N°75	Primaria	Si	8	10	2 SI	No	1
460286	La Rioja	BARROS	SANTA	F5301	RUTA	Primaria	Si	5	11	2 NO	No	1
460195	La Rioja	CHAMICAL	VERA	F5380	PCIAL.N°75	Primaria	Si	10	15	2 SI	No	1
460363	La Rioja	CHAMICAL	BAJO DE	F5381	RUTA	Secundaria	Si	5	24	3 NO	No	1
460066	La Rioja	CHAMICAL	LUCAS	F5380	NAC.N°38	Primaria	Si	6	20	2 SI	No	1
460067	La Rioja	CHAMICAL	BELLA	F5381	BELLA	Secundaria	Si	10	357	50 SI	No	1
460068	La Rioja	CHAMICAL	CHAMICAL	F5380	EL	Otro	Si	14	231	10 SI	No	1
460069	La Rioja	CHAMICAL	CHAMICAL	F5380	CHACHO	Otro	Si	14	487	50 NO	No	1
					GABRIEL	Otro	Si					
					LONGUEVI	Otro	Si					
					LLE 96	Secundaria	Si					
					CARLOS DE	Secundaria	Si					
					DIOS	Secundaria	Si					
					MURIAS 69	Secundaria	Si					
					CONSTANT	Secundaria	Si					
					INO	Primaria	Si					
					CARBEL	Primaria	Si					

460070	La Rioja	CHAMICAL	CHAMICAL	F5380	ROSARIO VERA PEÑALOZA	Primaria	Si	25	568	20	NO	No	1
460373	La Rioja	CHAMICAL	CHAMICAL	F5380	RICARDO GUIRALDE S S/N	Secundaria	Si	26	223	25	SI	Si	1
460388	La Rioja	CHAMICAL	CHAMICAL	F5380	PARAJE SAN	Secundaria	Si	6	124	20	SI	Si	1
460394	La Rioja	CHAMICAL	CHAMICAL	F5380	RUTA NACIONAL N°38 520 ARGENTIN	Primaria	No	20	180	20	NO	No	1
460395	La Rioja	CHAMICAL	CHAMICAL	F5380	GABRIEL LONGUEVI LLE 96	Otro	Si	6	262	20	SI	No	1
460754	La Rioja	CHAMICAL	CHAMICAL		publica s/n Anexo Angel 0 Vicente	Primaria	Si	25	136	20	NO	No	1
460351	La Rioja	CHAMICAL	CHULO	F5380	CHULO	Primaria	No	10	10	2	NO	No	1
460355	La Rioja	CHAMICAL	EL	F5380	EL	Primaria	Si	5	6	2	NO	No	1
460191	La Rioja	CHAMICAL	EL	F5381	EL	Secundaria	Si	5	11	2	SI	No	1
460353	La Rioja	CHAMICAL	QUEBRAC ESQUINA	F5380	EL QUEBRAC ESQUINA	Primaria	Si	5	18	2	NO	No	1
460200	La Rioja	CHAMICAL	DEL NORTE	F5380	DEL NORTE	Primaria	Si	5	7	2	NO	No	1
460190	La Rioja	CHAMICAL	LA	F5380	LA	Primaria	Si	10	86	10	NO	No	1
460199	La Rioja	CHAMICAL	LA	F5380	LA	Primaria	Si	5	7	2	SI	No	1
460357	La Rioja	CHAMICAL	INVERNAD	F5380	LA INVERNAD	Primaria	No	5	6	2	NO	No	1
460354	La Rioja	CHAMICAL	LA SERENA	F5380	PARAJE LA SERENA	Primaria	No	5	4	2	NO	No	1
460192	La Rioja	CHAMICAL	LAS TALAS	F5329	LAS TALAS	Primaria	Si	10	23	3	NO	No	1
460187	La Rioja	CHAMICAL	LOS	F5380	LOS	Primaria	Si	5	8	2	NO	No	1
460188	La Rioja	CHAMICAL	POLCO POZO DE	F5380	NUESTRA SEÑORA DEL ROSARIO DE POLCO POZO DE	Primaria	Si	5	18	2	NO	No	1
460398	La Rioja	CHAMICAL	LA VACA SANTA	F5380	LA VACA SANTA	Primaria	No	5	3	2	NO	No	1
460189	La Rioja	CHAMICAL	BARBARA	F5380	BARBARA	Secundaria	Si	5	16	2	NO	No	1
460375	La Rioja	CHAMICAL	SANTA SANTA	F5380	SANTA STA.RITA	Secundaria	Si	5	9	2	NO	No	1
460364	La Rioja	CHAMICAL	RITA DE LA VILLA	F5380	DE LAS RUTA	Primaria	No	10	4	2	NO	No	1
460352	La Rioja	CHAMICAL	CARMELA	F5380	PCIAL.N°25 ALBERTO GABRIEL	Primaria	Si	5	11	2	SI	No	1
460041	La Rioja	CHILECITO	CHILECITO	F5360	OCAMPO MAXIMO MARTINEZ S/N°	Primaria	Si	15	181	6	NO	No	1
460047	La Rioja	CHILECITO	CHILECITO	F5360	INDEPEND ENCIA	Secundaria	Si	20	599	20	SI	No	1

460049	La Rioja	CHILECITO	CHILECITO	F5360	GUILLERMO Jardín de IRIBARREN infantes	Si	12	21	3 SI	No	1	
460050	La Rioja	CHILECITO	CHILECITO	F5360	JOAQUIN V.GONZAL EZ 93	Primaria	Si	15	661	50 NO	No	1
460051	La Rioja	CHILECITO	CHILECITO	F5360	ENCRUCIJA DAS S/N	Primaria	Si	15	584	50 NO	No	1
460055	La Rioja	CHILECITO	CHILECITO	F5360	LA PLATA 850 EL	Primaria	Si	25	389	20 NO	No	1
460056	La Rioja	CHILECITO	CHILECITO	F5360	SAN NICOLAS	Primaria	Si	25	616	25 NO	No	1
460057	La Rioja	CHILECITO	CHILECITO	F5360	ALBERTO GABRIEL OCAMPO	Primaria	Si	25	616	25 NO	No	1
460059	La Rioja	CHILECITO	CHILECITO	F5360	48 SAN MARTIN	Secundaria	Si	29	1790	100 SI	No	1
460061	La Rioja	CHILECITO	CHILECITO	F5360	S/N° DR.SANTIA GO BAZAN	Primaria	Si	20	461	20 NO	No	1
460062	La Rioja	CHILECITO	CHILECITO	F5360	348 EL ADOLFO E DAVILA	Primaria	Si	25	617	25 NO	No	1
460180	La Rioja	CHILECITO	CHILECITO	F5360	195 ANGEL V.PEÑALO	Secundaria	Si	17	353	12 SI	No	1
460251	La Rioja	CHILECITO	CHILECITO	F5360	ZA 92 7 DE AGOSTO	Secundaria	Si	6	1	2 SI	Si	1
460339	La Rioja	CHILECITO	CHILECITO	F5360	S/N° LEOVINO D.MARTIN	Primaria	Si	20	372	20 NO	No	1
460340	La Rioja	CHILECITO	CHILECITO	F5360	EZ 160 LEOVINO D.	Otro	Si	8	498	25 SI	No	1
460343	La Rioja	CHILECITO	CHILECITO	F5360	MARTINEZ 24 de abril y 15 de	Secundaria	Si	17	361	50 SI	Si	1
460378	La Rioja	CHILECITO	CHILECITO	F5361	0 junio Altos GRAL. MARTIN	Secundaria	Si	6	82	10 SI	No	1
460378	La Rioja	CHILECITO	COLONIA	F5363	DE	Secundaria	Si	6	105	12 SI	No	1
460378	La Rioja	CHILECITO	ANGUINA	F5363	DE	Secundaria	Si	6	105	12 SI	No	1
460343	La Rioja	CHILECITO	COLONIA	F5363	ANGUINA	Primaria	Si	5	51	5 NO	No	1
460344	La Rioja	CHILECITO	ANGUINA	F5363	SAN NICOLAS	Primaria	Si	10	210	10 NO	No	1
460378	La Rioja	CHILECITO	COLONIA	F5363	CARLOS	Primaria	Si	10	210	10 NO	No	1
460378	La Rioja	CHILECITO	ANGUINA	F5361	WILLIAMK	Primaria	Si	10	89	10 NO	No	1
460177	La Rioja	CHILECITO	MALLIGAS	F5372	EL	Primaria	Si	10	71	10 SI	No	1
460345	La Rioja	CHILECITO	EL	F5372	PRINCIPAL S/N°	Primaria	Si	15	44	5 NO	No	1
460671	La Rioja	CHILECITO	GUANCHIN	F5367	PARAJE	Primaria	Si	15	44	5 NO	No	1
460671	La Rioja	CHILECITO	LAS	F5360	PARAJE	Primaria	Si	5	23	3 NO	No	1
460064	La Rioja	CHILECITO	HIGUERITA	F5360	LAS	Primaria	Si	5	23	3 NO	No	1
460064	La Rioja	CHILECITO	LOS	F5361	DR.CHAVE	Primaria	Si	5	23	3 NO	No	1
460064	La Rioja	CHILECITO	SARMIENT	F5361	Z 150	Secundaria	Si	25	205	10 NO	No	1

460072	La Rioja	CHILECITO	MALLIGAS TA	F5361	CAMINO DEL PEREGRIN	Primaria	Si	15	292	10 NO	No	1
460379	La Rioja	CHILECITO	MALLIGAS TA	F5361	PEREGRIN DEL RUTA	Secundaria	Si	6	114	12 SI	No	1
460185	La Rioja	CHILECITO	MIRANDA	F5367	NAC.N°40 JOAQUIN V.GONZAL	Primaria	Si	5	14	2 NO	No	1
460042	La Rioja	CHILECITO	NONOGAS TA	F5372	EZ S/N° EL PUEBLO JOAQUIN V.GONZAL	Primaria	Si	25	412	20 NO	No	1
460060	La Rioja	CHILECITO	NONOGAS TA	F5372	EZ S/N° JOAQUIN V.GONZAL	Primaria	Si	15	574	50 NO	No	1
460074	La Rioja	CHILECITO	NONOGAS TA	F5372	EZ S/N° EL PUEBLO	Secundaria	Si	6	52	6 NO	No	1
460182	La Rioja	CHILECITO	NONOGAS TA	F5372	BOLIVAR S/N° SAN JOAQUIN V.GONZAL	Secundaria	Si	6	131	20 SI	Si	1
460319	La Rioja	CHILECITO	NONOGAS TA	F5372	EZ S/N° EL PUEBLO 21 DE SETIEMBR E S/N°	Secundaria	Si	10	388	50 SI	No	1
460706	La Rioja	CHILECITO	NONOGAS TA	F5372	HIPODRO DEL	Secundaria	Si	8	158	20 SI	Si	1
460063	La Rioja	CHILECITO	SAN MIGUEL	F5361	CARMEN	Primaria	Si	15	112	12 NO	No	1
460342	La Rioja	CHILECITO	SAN NICOLAS	F5360	EX RUTA NAC.N°40	Primaria	Si	5	20	2 NO	No	1
460377	La Rioja	CHILECITO	SANTA FLORENTI	F5360	PCIAL.N°14 PRINCIPAL	Primaria	Si	5	59	6 NO	No	1
460184	La Rioja	CHILECITO	SAÑOGAST A	F5367	S/N° LA NICOLASA	Primaria	Si	25	141	20 NO	No	1
460381	La Rioja	CHILECITO	SAÑOGAST A	F5367	PERAFAN S/N° LA	Primaria	Si	10	104	12 NO	No	1
460382	La Rioja	CHILECITO	SAÑOGAST A	F5367	SAN SEBASTIAN S/N° LA	Otro	Si	4	134	12 SI	No	1
460183	La Rioja	CHILECITO	TILIMUQUI	F5361	VICENTE GIGENA	Primaria	Si	15	62	10 NO	No	1
460742	La Rioja	CHILECITO	TILIMUQUI	F5300	RAMIREZ DE	Secundaria	Si	4	116	12 SI	Si	1
460073	La Rioja	CHILECITO	VICHIGAST A	F5374	VICENTA ZALAZAR DE ORTIZ S/N° LA	Primaria	Si	10	362	50 NO	No	1
460075	La Rioja	CHILECITO	VICHIGAST A	F5374	AVDA.SAN BUENAVE NTURA	Primaria	Si	10	431	50 NO	No	1

460380	La Rioja	CHILECITO A	F5374	VICHIGAST	AVDA.SAN BUENAVE	NTURA	Secundaria	Si	14	310	50 SI	Si	1
460040	La Rioja	FELIPE CORONEL	F5361	AICUÑA	S/N°	ORTIZ DE OCAMPO	Secundaria	Si	6	64	10 SI	No	1
460307	La Rioja	FELIPE VARELA	F5351	BANDA FLORIDA	S/N° 2 DE	EL EL	Primaria	Si	10	90	10 NO	No	1
460314	La Rioja	FELIPE CORONEL	F5350	CARDON	CARDON	RUTA	Secundaria	Si	5	20	2 NO	No	1
460039	La Rioja	FELIPE CORONEL	F5350	EL MOLLE	PCIAL.N°26	EL EL	Primaria	No	5	31	5 NO	No	1
460309	La Rioja	FELIPE CORONEL	F5353	ZAPALLAR	ZAPALLAR	SAN	Secundaria	Si	5	12	2 NO	No	1
460058	La Rioja	FELIPE CORONEL	F5353	OL GUANDAC	MARTIN	SAN	Primaria	Si	10	252	10 NO	No	1
460305	La Rioja	FELIPE CORONEL	F5353	OL GUANDAC	MARTIN	ARMANDO HERRERA	Secundaria	Si	8	270	25 SI	No	1
460746	La Rioja	FELIPE VARELA	F5300	GUANDAC OL	EN LA	LA	Otro	Si	6	185	20 SI	No	1
460310	La Rioja	FELIPE CORONEL	F5351	MARAVILL LAS	MARAVILL LAS	LAS	Primaria	Si	5	16	2 SI	No	1
460308	La Rioja	FELIPE CORONEL	F5353	CUEVAS LOS	CUEVAS LOS	LOS	Secundaria	Si	5	12	2 NO	No	1
460176	La Rioja	FELIPE CORONEL	F5353	NACIMIEN LOS	NACIMIEN LOS	LOS	Primaria	Si	5	29	3 SI	No	1
460337	La Rioja	FELIPE CORONEL	F5351	PALACIOS LOS	PALACIOS LOS	LOS	Primaria	Si	10	56	6 NO	No	1
460165	La Rioja	FELIPE CORONEL	F5361	PATILLOS LOS	PATILLOS RUTA	NAC.N°40	Primaria	Si	10	8	2 NO	No	1
460338	La Rioja	FELIPE VARELA	F5361	TAMBILLO S	KM.55	AVDA.24	Secundaria	Si	5	16	2 NO	No	1
460242	La Rioja	FELIPE VARELA	F5369	PAGANCIL LO	SEPTIEMB	AVDA.24	Secundaria	Si	6	78	10 SI	No	1
460313	La Rioja	FELIPE VARELA	F5369	PAGANCIL LO	SEPTIEMB	RE S/N°	Primaria	Si	5	87	10 SI	No	1
460171	La Rioja	FELIPE VARELA	F5350	PUERTO ALEGRE	KM 3800	EMETERIO	Primaria	Si	10	5	2 NO	No	1
460306	La Rioja	FELIPE CORONEL	F5351	SANTA CLARA	LAUSTRE	RUTA	Primaria	Si	10	49	5 NO	No	1
460315	La Rioja	FELIPE CORONEL	F5350	ESTHER	PCIAL.N°76	AVDA.GRA	Primaria	Si	5	9	2 NO	No	1
460048	La Rioja	FELIPE VARELA	F5350	VILLA UNION	S/N°	L.PERON	Secundaria	Si	8	500	25 SI	No	1
460326	La Rioja	FELIPE CORONEL	F5350	VILLA UNION	S/N°	L.PERON	Otro	Si	6	487	20 SI	No	1



460327	La Rioja	CORONEL FELIPE VARELA	VILLA UNION	F5350	S/N°	Primaria	Si	15	181	6 NO	No	1
460329	La Rioja	CORONEL FELIPE VARELA	VILLA UNION ALTO	F5350	SUR S/N°	Primaria	Si	25	342	12 SI	No	1
460298	La Rioja	FAMATINA	CARRIZAL	F5361	CARRIZAL	Primaria	Si	5	54	6 NO	No	1
460150	La Rioja	FAMATINA	ANGULOS	F5361	ANGULOS	Primaria	Si	5	26	3 NO	No	1
460283	La Rioja	FAMATINA	ANTINACO BAJO	F5361	ANTINACO BAJO	Primaria	Si	5	18	2 NO	No	1
460160	La Rioja	FAMATINA	CARRIZAL BARRIO DE	F5361	CARRIZAL BARRIO DE	Primaria	Si	5	37	5 NO	No	1
460299	La Rioja	FAMATINA	GALLI	F5365	GALLI	Primaria	Si	15	150	20 NO	No	1
460031	La Rioja	FAMATINA	CAMPANA CAMPANA	F5361	CAMPANA CAMPANA	Secundaria	Si	6	116	12 SI	No	1
460164	La Rioja	FAMATINA	S CHAÑARM	F5361	S LA PLAZA RUTA	Primaria	Si	15	113	12 NO	No	1
460275	La Rioja	FAMATINA	UYO	F5361	PCIAL.N°39	Primaria	Si	5	61	6 NO	No	1
460027	La Rioja	FAMATINA	EL	F5361	EL	Primaria	Si	5	12	2 NO	No	1
460284	La Rioja	FAMATINA	FAMATINA	F5365	PBRO.RAM ON DIAZ S/N°	Secundaria	Si	10	195	10 SI	No	1
460297	La Rioja	FAMATINA	FAMATINA LA	F5365	ABRIL S/N° RUTA	Otro	Si	8	194	10 SI	No	1
460300	La Rioja	FAMATINA	CUADRA	F5361	PCIAL.N°11	Primaria	Si	5	16	2 NO	No	1
460167	La Rioja	FAMATINA	PITUIL	F5361	SANTO DOMINGO S/N° LA	Primaria	Si	15	115	12 NO	No	1
460293	La Rioja	FAMATINA	PITUIL	F5361	SANTA AVDA.	Secundaria	Si	6	70	10 SI	No	1
460747	La Rioja	FAMATINA	PITUIL	F5300	SANTO AVDA.SAN	Secundaria	Si	6	68	10 NO	No	1
460030	La Rioja	FAMATINA	PLAZA NUEVA	F5365	PEDRO S/N° 17 DE	Primaria	Si	15	201	10 NO	No	1
460294	La Rioja	FAMATINA	PLAZA NUEVA PLAZA	F5365	ABRIL S/N° PARAJE EL PLAZA	Secundaria	Si	8	164	20 SI	Si	1
460161	La Rioja	FAMATINA	VIEJA	F5361	VIEJA RUTA PCIAL.N°40	Primaria	Si	5	14	2 NO	No	1
460166	La Rioja	FAMATINA	SANTA CRUZ	F5361	LOS POCITOS FUNCIONA EN LA	Secundaria	Si	6	42	5 SI	No	1
460276	La Rioja	FAMATINA	SANTA CRUZ	F5361	RUTA PCIAL.N°11	Primaria	Si	5	53	6 NO	No	1
460152	La Rioja	FAMATINA	SANTO DOMINGO	F5361	SANTO DOMINGO	Primaria	Si	5	22	3 NO	No	1

460212	La Rioja	GENERAL ANGEL V PEÑALOZA	ALCAZAR	F5385	ALCAZAR	Secundaria	Si	5	9	2 NO	No	1
460408	La Rioja	GENERAL ANGEL V PEÑALOZA	BAJO VERDE	F5385	BAJO VERDE	Secundaria	Si	5	19	2 NO	No	1
460410	La Rioja	GENERAL ANGEL V PEÑALOZA	CARRIZAL	F5385	CARRIZAL	Secundaria	Si	5	25	3 SI	No	1
460518	La Rioja	GENERAL ANGEL V PEÑALOZA	CHILA	F5385	RUTA PCIAL.N°30	Primaria	Si	5	35	5 NO	No	1
460517	La Rioja	GENERAL ANGEL V PEÑALOZA	COLOZOCA N	F5385	COLOZOCA N	Secundaria	No	5	10	2 SI	No	1
460411	La Rioja	GENERAL ANGEL V PEÑALOZA	EL MONTE	F5385	RUTA PCIAL.N°29	Secundaria	Si	5	11	2 SI	No	1
460215	La Rioja	GENERAL ANGEL V PEÑALOZA	LAS AGUADITA S	F5385	LAS AGUADITA S DE	Primaria	Si	5	4	2 NO	No	1
460205	La Rioja	GENERAL ANGEL V PEÑALOZA	LAS HUERTAS	F5385	LAS HUERTAS	Primaria	Si	5	8	2 NO	No	1
460409	La Rioja	GENERAL ANGEL V PEÑALOZA	LAS LOMITAS	F5385	LAS LOMITAS	Secundaria	Si	5	9	2 SI	No	1
460206	La Rioja	GENERAL ANGEL V PEÑALOZA	PACATALA	F5385	PARAJE PACATALA	Primaria	Si	5	5	2 SI	No	1
460082	La Rioja	GENERAL ANGEL V PEÑALOZA	PUNTA DE LOS LLANOS	F5384	PUBLICA 12	Secundaria	Si	20	122	12 SI	No	1
460197	La Rioja	GENERAL ANGEL V PEÑALOZA	S.DE LAS HIGUERAS	F5385	S. DE LAS HIGUERAS	Secundaria	Si	5	7	2 NO	No	1
460412	La Rioja	GENERAL ANGEL V PEÑALOZA	SAN RAMON	F8385	RUTA PCIAL.N°27 Y RUTA PCIAL.N°28	Secundaria	Si	5	18	2 NO	No	1
460097	La Rioja	GENERAL ANGEL V PEÑALOZA	TAMA	F5385	7 DE OCTUBRE S/N	Primaria	Si	15	155	20 NO	No	1
460516	La Rioja	GENERAL ANGEL V PEÑALOZA	TAMA	F5385	RUTA PCIAL.N°29	Secundaria	Si	15	5	2 NO	No	1
460211	La Rioja	GENERAL ANGEL V PEÑALOZA	TASQUIN	F5385	TASQUIN	Secundaria	No	5	3	2 NO	No	1
460210	La Rioja	GENERAL ANGEL V PEÑALOZA	TUIZON	F5385	RUTA PCIAL.N°30 KM.7	Primaria	Si	5	17	2 NO	No	1
460367	La Rioja	GENERAL ANGEL V PEÑALOZA	BAJO	F5383	BAJO	Secundaria	No	5	13	2 NO	No	1
460360	La Rioja	GENERAL ANGEL V PEÑALOZA	HONDO BALDE DE PACHECO	F5276	HONDO BALDE DE PACHECO	Primaria	Si	5	18	2 SI	No	1

460204	La Rioja	GENERAL CASTRO BELGRANO BARROS	F5276	ESTACION CASTRO BARROS	Primaria	Si	5	22	3 NO	No	1
460071	La Rioja	GENERAL BELGRANO CHAÑAR	F5276	AVDA.SAN MARTIN 665 SAN CAYETANO	Primaria	Si	10	219	10 SI	No	1
460358	La Rioja	GENERAL BELGRANO CHAÑAR	F5276	CHAÑAR VIEJO	Secundaria	Si	5	17	2 SI	No	1
460202	La Rioja	GENERAL CORRAL BELGRANO DEL	F5383	CORRAL DE NEGRO	Secundaria	Si	5	27	3 SI	No	1
460361	La Rioja	GENERAL CORTADER BELGRANO AS	F5381	CORTADER AS	Primaria	Si	5	24	3 NO	No	1
460362	La Rioja	GENERAL EL BELGRANO CONSUELO	F5383	EL CONSUELO	Secundaria	Si	5	10	2 NO	No	1
460359	La Rioja	GENERAL EL BELGRANO SIMBOLAR	F5276	RUTA PCIAL.N°28	Primaria	Si	5	14	2 NO	No	1
460397	La Rioja	GENERAL BELGRANO EL VIRQUE	F5383	EL VIRQUE	Primaria	Si	5	15	2 NO	No	1
460370	La Rioja	GENERAL ESQUINA BELGRANO DEL SUD	F5383	ESQUINA DEL SUR	Secundaria	Si	5	11	2 SI	No	1
460196	La Rioja	GENERAL LA BELGRANO AGUADA	F5470	RUTA NAC.N°79 KM.202	Secundaria	Si	5	12	2 NO	No	1
460371	La Rioja	GENERAL LA BELGRANO HUERTA	F5383	LA HUERTA	Primaria	Si	5	4	2 NO	No	1
460519	La Rioja	GENERAL LOMA BELGRANO BLANCA	F5383	N°14 S/N° GERARDO	Secundaria	Si	8	231	10 SI	No	1
460525	La Rioja	GENERAL LOMA BELGRANO BLANCA	F5383	EX.RUTA 79.AVDA.A NGEL	Primaria	Si	10	238	10 NO	No	1
460201	La Rioja	GENERAL MIRAFLORES BELGRANO ES	F5383	MIRAFLORES ES	Primaria	Si	5	6	2 NO	No	1
460366	La Rioja	GENERAL MONTE BELGRANO GRANDE	F5383	RUTA NAC.N°77 KM.10	Primaria	Si	5	5	2 NO	No	1
460098	La Rioja	GENERAL BELGRANO OLTA	F5383	SAN MARTIN	Otro	Si	6	178	20 SI	No	1
460099	La Rioja	GENERAL BELGRANO OLTA	F5383	JOSE S.SALINAS 388	Secundaria	Si	6	525	100 SI	Si	1
460541	La Rioja	GENERAL BELGRANO OLTA	F5383	SAN MARTIN	Primaria	Si	15	176	20 NO	No	1
460368	La Rioja	GENERAL SANTA BELGRANO CRUZ	F5383	SANTA CRUZ	Primaria	Si	5	27	3 NO	No	1
460203	La Rioja	GENERAL TALA BELGRANO VERDE	F5383	TALA VERDE	Primaria	Si	5	13	2 NO	No	1
460369	La Rioja	GENERAL BELGRANO TALVA	F5381	TALVA	Secundaria	Si	5	20	2 SI	No	1
460440	La Rioja	GENERAL JUAN F ATILES	F5385	RUTA PCIAL.N°29	Secundaria	Si	5	12	2 NO	No	1
460531	La Rioja	GENERAL BALDE DE JUAN F AMAYA	F5385	BALDE DE AMAYA	Secundaria	Si	5	11	2 NO	No	1

460528	La Rioja	GENERAL JUAN F	CASANGAT E	F5385	CASANGAT E	Primaria	Si	5	5	2 NO	No	1
460443	La Rioja	GENERAL JUAN F	EL PORONGO	F5385	EL PORONGO	Secundaria	No	5	4	2 NO	No	1
460530	La Rioja	GENERAL JUAN F	EL POTRERO	F5385	EL POTRERO	Secundaria	Si	5	14	2 NO	No	1
460235	La Rioja	GENERAL JUAN F	EL RETAMAL	F5389	EL RETAMAL	Secundaria	Si	5	10	2 SI	No	1
460507	La Rioja	GENERAL JUAN F	EL ILLISCA	F5471	EL ILLISCA	Secundaria	Si	5	6	2 SI	No	1
460229	La Rioja	GENERAL JUAN F	EL CHIMENEA	F5385	EL CHIMENEA	Secundaria	Si	5	8	2 SI	No	1
460444	La Rioja	GENERAL JUAN F	LAS BARRANCA	F5475	LAS BARRANCA	Secundaria	No	5	5	2 NO	No	1
460441	La Rioja	GENERAL JUAN F	LOMA LARGA	F5385	LOMA LARGA	Secundaria	Si	5	13	2 SI	No	1
460506	La Rioja	GENERAL JUAN F	LOS ALGARROB	F5385	LOS ALGARROB	Secundaria	No	5	3	2 NO	No	1
460100	La Rioja	GENERAL JUAN F	MALANZA N	F5385	MALANZA N	Secundaria	Si	6	104	12 SI	No	1
460103	La Rioja	GENERAL JUAN F	MALANZA QUIROGA	F5385	MALANZA QUIROGA	Secundaria	Si	12	154	20 SI	No	1
460104	La Rioja	GENERAL JUAN F	MALANZA QUIROGA	F5385	MALANZA QUIROGA	Primaria	Si	15	194	10 NO	No	1
460699	La Rioja	GENERAL JUAN F	MALANZA MASCASIN	F5300	MALANZA MASCASIN	Secundaria	Si	5	13	2 NO	No	1
460225	La Rioja	GENERAL JUAN F	MOLLACO MOLLACO	F5385	MOLLACO MOLLACO	Primaria	Si	5	29	3 SI	No	1
460102	La Rioja	GENERAL JUAN F	NACATE NACATE	F5385	NACATE NACATE	Primaria	No	5	47	5 NO	No	1
460535	La Rioja	GENERAL JUAN F	NACATE NACATE	F5385	NACATE NACATE	Secundaria	Si	8	66	10 SI	No	1
460105	La Rioja	GENERAL JUAN F	ORTEZUE ORTEZUE	F5385	ORTEZUE ORTEZUE	Secundaria	Si	8	122	12 SI	No	1
460234	La Rioja	GENERAL JUAN F	ORTEZUE ORTEZUE	F5385	ORTEZUE ORTEZUE	Primaria	Si	15	148	20 NO	No	1
460532	La Rioja	GENERAL JUAN F	PULUCHA N	F5385	PULUCHA N	Secundaria	Si	5	12	2 NO	No	1
460219	La Rioja	GENERAL JUAN F	RIO DE LAS CAÑAS	F5385	RIO DE LAS CAÑAS	Secundaria	Si	5	4	2 NO	No	1
460508	La Rioja	GENERAL JUAN F	SALANA SALANA	F5385	SALANA SALANA	Secundaria	Si	5	7	2 NO	No	1
460533	La Rioja	GENERAL JUAN F	SAN ANTONIO	F5385	SAN ANTONIO	Secundaria	Si	5	23	3 NO	No	1
460446	La Rioja	GENERAL JUAN F	SAN PEDRO	F5385	SAN PEDRO	Primaria	Si	5	13	2 NO	No	1
460550	La Rioja	GENERAL JUAN F	SANTA MARIA	F5385	SANTA MARIA	Secundaria	Si	5	4	2 NO	No	1
460101	La Rioja	GENERAL JUAN F	SOLCA SOLCA	F5385	SOLCA SOLCA	Secundaria	Si	5	6	2 NO	No	1

	GENERAL											
460237	La Rioja	JUAN F GENERAL	TOSQUEA TRES	F5385	TOSQUEA TRES	Secundaria	Si	5	5	2 NO	No	1
460529	La Rioja	JUAN F GENERAL	CRUCES	F5385	CRUCES	Primaria	Si	5	10	2 NO	No	1
460447	La Rioja	JUAN F GENERAL	TUANI UNQUILLA	F5385	TUANI RUTA	Secundaria	Si	5	6	2 NO	No	1
460442	La Rioja	JUAN F GENERAL	L VILLA	F5385	PCIAL.N°31 SAN	Secundaria	Si	5	9	2 NO	No	1
460065	La Rioja	LAMADRID GENERAL	CASTELLI VILLA	F5355	MARTIN 18 DE NOVIEMBR	Primaria	Si	10	144	20 NO	No	1
460346	La Rioja	LAMADRID GENERAL	CASTELLI VILLA	F5355	E S/N° BERNARDI NO RIVADAVIA	Secundaria	Si	7	156	20 SI	Si	1
460372	La Rioja	LAMADRID GENERAL	CASTELLI VILLA	F5355	S/N° 18 DE NOVIEMBR	Primaria	Si	10	87	10 NO	No	1
460386	La Rioja	LAMADRID GENERAL	CASTELLI VILLA AGUADITA	F5355	E S/N° AGUADITA	Otro	Si	6	160	20 SI	No	1
460462	La Rioja	OCAMPO GENERAL	DE LOS	F5275	DE LOS PUBLICA	Primaria	Si	5	12	2 NO	No	1
460089	La Rioja	OCAMPO GENERAL	AMBIL	F5475	S/N°	Secundaria	Si	8	29	3 SI	No	1
460474	La Rioja	OCAMPO GENERAL	AMBIL COLONIA	F5475	AMBIL	Primaria	Si	10	44	5 NO	No	1
460540	La Rioja	OCAMPO GENERAL	ORTIZ DE OCAMPO	F5275	PUBLICA S/N°	Primaria	Si	10	59	6 NO	No	1
460476	La Rioja	OCAMPO GENERAL	EL CERCO	F5274	EL CERCO EL FRAILE	Secundaria	Si	5	7	2 NO	No	1
460460	La Rioja	OCAMPO GENERAL	EL FRAILE	F5274	S/N° EL	Primaria	Si	5	5	2 NO	No	1
460477	La Rioja	OCAMPO GENERAL	QUEMADO ESQUINA	F5275	QUEMADO ESQUINA	Primaria	Si	5	12	2 NO	No	1
460488	La Rioja	OCAMPO GENERAL	GRANDE LA	F5275	GRANDE LA	Primaria	Si	5	1	5 NO	No	1
460240	La Rioja	OCAMPO GENERAL	BANDERIT LA	F5274	BANDERIT LA	Primaria	No	5	5	2 NO	No	1
460473	La Rioja	OCAMPO GENERAL	DORADA	F5275	DORADA	Primaria	Si	5	12	2 NO	No	1
460464	La Rioja	OCAMPO GENERAL	LA ISLA LA	F5274	LA ISLA LA	Primaria	Si	5	4	2 NO	No	1
460223	La Rioja	OCAMPO GENERAL	MARUJA	F5275	MARUJA	Primaria	Si	5	4	2 NO	No	1
460472	La Rioja	OCAMPO GENERAL	LA PLAYA LA	F5385	LA PLAYA	Primaria	Si	5	4	2 NO	No	1
460461	La Rioja	OCAMPO GENERAL	RIPIEDRA LAS	F5274	LA RIPIERA LAS	Primaria	No	5	3	2 NO	No	1
460466	La Rioja	OCAMPO GENERAL	CORTADER LOS	F5275	CORTADER LOS	Secundaria	Si	5	8	2 NO	No	1
460483	La Rioja	OCAMPO GENERAL	AGUIRRES LOS	F5275	AGUIRRES LOS	Primaria	Si	5	7	2 NO	No	1
460459	La Rioja	OCAMPO	ALANIZ	F5275	ALANICES	Secundaria	Si	5	7	2 NO	No	1

460224	La Rioja	GENERAL OCAMPO	LOS BARRIALIT	F5274	RUTA PCIAL N°31	Primaria	Si	5	5	2 NO	No	1
460475	La Rioja	GENERAL OCAMPO	LOS MISTOLES	F5383	LOS MISTOLES	Primaria	Si	5	12	2 NO	No	1
460465	La Rioja	GENERAL OCAMPO	TELLOS	F5274	TELLOS	Primaria	Si	5	14	2 SI	No	1
460083	La Rioja	GENERAL OCAMPO	MILAGRO	F5274	LA CONSULTA	Secundaria	Si	8	233	10 SI	No	1
460095	La Rioja	GENERAL OCAMPO	MILAGRO	F5274	GRAL.PAZ S/Nº	Primaria	Si	20	545	20 SI	No	1
460096	La Rioja	GENERAL OCAMPO	MILAGRO	F5274	CASTRO BARROS S/Nº	Secundaria	Si	8	109	12 SI	No	1
460537	La Rioja	GENERAL OCAMPO	OLPAS	F5275	CASTRO BARROS	Primaria	Si	7	47	5 NO	No	1
460538	La Rioja	GENERAL OCAMPO	OLPAS	F5275	CASTRO BARROS	Secundaria	Si	8	39	5 SI	No	1
460489	La Rioja	GENERAL OCAMPO	POZO DEL MEDIO	F5274	POZO DEL MEDIO	Primaria	Si	5	4	2 NO	No	1
460480	La Rioja	GENERAL OCAMPO	RIO GRANDE	F5274	PARAJE RIO	Primaria	No	5	2	2 NO	No	1
460482	La Rioja	GENERAL OCAMPO	SAN CRISTOBAL	F5274	SAN CRISTOBAL S/Nº	Primaria	Si	5	1	5 NO	No	1
460222	La Rioja	GENERAL OCAMPO	SAN JOSE	F5275	SAN JOSE	Secundaria	Si	5	7	2 NO	No	1
460458	La Rioja	GENERAL OCAMPO	SAN PEDRO	F5274	SAN PEDRO	Primaria	Si	5	9	2 NO	No	1
460547	La Rioja	GENERAL OCAMPO	SAN RAMON	F5274	SAN RAMON	Primaria	Si	5	7	2 SI	No	1
460467	La Rioja	GENERAL OCAMPO	SANTA RITA DE	F5275	SANTA MARTIN	Secundaria	Si	6	28	3 NO	No	1
460469	La Rioja	GENERAL OCAMPO	RITA DE CATUNA	F5275	MARTIN S/Nº LAS	Secundaria	Si	8	183	6 SI	No	1
460481	La Rioja	GENERAL OCAMPO	SANTA RITA DE	F5275	SANTA MARTIN	Primaria	Si	15	189	10 NO	No	1
460226	La Rioja	GENERAL OCAMPO	TORRECIT AS	F5275	TORRECIT AS	Primaria	Si	5	7	2 NO	No	1
460080	La Rioja	GENERAL SAN	AGUAYO	F5473	LAS VENTANIT	Primaria	Si	5	34	5 NO	No	1
460207	La Rioja	GENERAL SAN	BAJO HONDO	F5473	BAJO HONDO	Secundaria	Si	5	20	2 SI	No	1
460421	La Rioja	GENERAL SAN	CORRAL DE ISAAC	F5471	CORRAL DE ISAAC	Primaria	Si	10	14	2 NO	No	1
460515	La Rioja	GENERAL SAN	CUATRO ESQUINAS	F5473	CUATRO ESQUINAS	Primaria	Si	5	24	3 NO	No	1
460413	La Rioja	GENERAL SAN	EL ABRA	F5473	EL ABRA	Secundaria	Si	5	11	2 NO	No	1
460424	La Rioja	GENERAL SAN	EL BALDE DE LA	F5473	EL BALDE DE LA	Secundaria	Si	5	13	2 NO	No	1
460400	La Rioja	GENERAL SAN	EL BALDECIT	F5473	EL BALDECIT	Primaria	Si	5	13	2 NO	No	1
460423	La Rioja	GENERAL SAN	EL BUEN RETIRO	F5473	EL BUEN RETIRO	Primaria	Si	5	6	2 NO	No	1

460198	La Rioja	GENERAL SAN	EL CADILLO	F5473	EL CADILLO	Primaria	Si	5	24	3 NO	No	1
460727	La Rioja	GENERAL MARTIN	EL CADILLO	F5473	EL CADILLO	Secundaria	Si	6	66	10 SI	No	1
460419	La Rioja	GENERAL SAN	ENTRE RIOS	F5471	ENTRE RIOS	Secundaria	Si	5	12	2 NO	No	1
460233	La Rioja	GENERAL SAN	KILOMETR O 14	F5473	KILOMETR O 14	Primaria	Si	5	11	2 NO	No	1
460401	La Rioja	GENERAL SAN	LA INDUSTRIA	F5473	LA PCIAL.N°33	Secundaria	No	5	20	2 NO	No	1
460420	La Rioja	GENERAL SAN	LA REPRESITA	F5471	LA REPRESITA	Secundaria	Si	5	10	2 NO	No	1
460399	La Rioja	GENERAL SAN	SUSPENSIO NUEVA	F5473	SUSPENSIO NUEVA	Secundaria	Si	5	12	2 NO	No	1
460422	La Rioja	GENERAL SAN	PUESTO ESPERANZ	F5473	PUESTO ESPERANZ	Secundaria	Si	5	19	2 NO	No	1
460404	La Rioja	GENERAL SAN	DICHOSO PUESTO	F5471	DICHOSO PUESTO	Primaria	Si	5	29	3 NO	No	1
460403	La Rioja	GENERAL SAN	LOS SAN	F5473	LOS SAN	Primaria	No	5	7	2 NO	No	1
460425	La Rioja	GENERAL SAN	RAFAEL SAN	F5471	RAFAEL SAN	Primaria	Si	5	23	3 NO	No	1
460402	La Rioja	GENERAL SAN	SOLANO TRES DE	F5473	SOLANO TRES DE	Primaria	Si	5	26	3 NO	No	1
460216	La Rioja	GENERAL SAN	MAYO AVDA.SAN	F5473	MAYO AVDA.SAN	Primaria	Si	5	14	2 NO	No	1
460091	La Rioja	MARTIN GENERAL	ULAPES MARTIN	F5473	S/N° SAN AV.SAN	Otro	Si	7	117	12 SI	No	1
460092	La Rioja	MARTIN GENERAL	ULAPES MARTIN	F5473	S/N° AVDA.SAN	Secundaria	Si	10	300	50 SI	Si	1
460527	La Rioja	MARTIN GENERAL	ULAPES MARTIN	F5473	S/N° MARIANO	Primaria	Si	20	332	12 NO	No	1
460745	La Rioja	SAN GENERAL	ULAPES VILLA	F5300	MORENO VILLA	Primaria	Si	20	166	20 NO	No	1
460209	La Rioja	SAN GENERAL	NIDIA VIRGEN	F5473	NIDIA VIRGEN	Primaria	Si	5	11	2 NO	No	1
460502	La Rioja	SAN INDEPEND	DEL VALLE INDEPEND	F5473	DEL VALLE INDEPEND	Primaria	Si	5	5	2 NO	No	1
460213	La Rioja	ENCIA INDEPEND	AGUANGO INDEPEND	F5386	AGUANGO INDEPEND	Secundaria	No	5	14	2 NO	No	1
460232	La Rioja	ENCIA INDEPEND	AMANA LA	F5386	AMANA LA	Primaria	Si	5	14	2 NO	No	1
460551	La Rioja	ENCIA INDEPEND	MESADA INDEPEND	F5386	MESADA INDEPEND	Primaria	Si	5	4	2 NO	No	1
460407	La Rioja	ENCIA INDEPEND	LA TORRE LOS	F5386	LA TORRE LOS	Primaria	Si	5	6	2 NO	No	1
460526	La Rioja	ENCIA INDEPEND	COLORAD RUTA	F5386	COLORAD RUTA	Secundaria	Si	5	11	2 NO	No	1
460406	La Rioja	ENCIA INDEPEND	PAGANZO 0 KM.46	F5386	PCIAL.N°15 0 KM.46	Secundaria	Si	5	18	2 NO	No	1

460081	La Rioja	INDEPENDENCIA	PATQUIA	F5386	INDEPENDENCIA S/N°	Primaria	Si	15	272	10	NO	No	1	
460504	La Rioja	INDEPENDENCIA	PATQUIA	F5386	S/N°	Otro	Si	8	170	20	SI	No	1	
460503	La Rioja	INDEPENDENCIA	PATQUIA	F5386	VIEJO	Secundaria	Si	5	6	2	NO	No	1	
460405	La Rioja	INDEPENDENCIA	VIEJO	F5386	REPRESA	RUTA								
460214	La Rioja	INDEPENDENCIA	DE LA PUNTA	F5386	PCIAL.N°1	50 KM.64	Secundaria	Si	5	16	2	NO	No	1
460433	La Rioja	INDEPENDENCIA	SALINA DE BUSTO	F5386	SALINAS	DE BUSTO	Primaria	Si	5	11	2	NO	No	1
460501	La Rioja	INDEPENDENCIA	AGUA	F5471	AGUA DE	AGUA DE	Primaria	Si	5	9	2	NO	No	1
460490	La Rioja	INDEPENDENCIA	BLANCA	F5470	AGUIRRE	AGUIRRE	Primaria	Si	5	3	2	NO	No	1
460437	La Rioja	INDEPENDENCIA	AGUA DE LA PIEDRA	F5470	ALTO	LA PIEDRA	Primaria	Si	5	4	2	NO	No	1
460493	La Rioja	INDEPENDENCIA	BAYO	F5470	BAYO	BAYO	Primaria	Si	5	5	2	SI	No	1
460496	La Rioja	INDEPENDENCIA	CASAS	F5471	VIEJAS	VIEJAS	Primaria	Si	5	5	2	NO	No	1
460087	La Rioja	INDEPENDENCIA	VIEJAS	F5470	JUAN FLORENTI	NO	Primaria	Si	5	18	2	SI	No	1
460088	La Rioja	INDEPENDENCIA	CHELCO	F5470	ROQUE SAENZ	PEÑA S/N°	Otro	Si	6	251	20	SI	No	1
460093	La Rioja	INDEPENDENCIA	CHEPES	F5470	ANGEL HUGO	LLANOS	Secundaria	Si	20	768	100	SI	No	1
460094	La Rioja	INDEPENDENCIA	CHEPES	F5470	ROQUE SAENZ	PEÑA S/N°	Primaria	Si	25	515	20	NO	No	1
460218	La Rioja	INDEPENDENCIA	CHEPES	F5470	CASTRO BARROS	550 LAS	Secundaria	Si	12	1231	50	SI	No	1
460230	La Rioja	INDEPENDENCIA	CHEPES	F5471	VILLA	CHEPES	Primaria	Si	5	5	2	NO	No	1
460456	La Rioja	INDEPENDENCIA	CHEPES	F5470	F.SARMIEN	TO 69	Otro	Si	8	83	10	SI	No	1
460510	La Rioja	INDEPENDENCIA	CHEPES	F5470	AVDA.9 DE JULIO S/N°	ROQUE SAENZ	Secundaria	Si	4	137	12	NO	No	1
460085	La Rioja	INDEPENDENCIA	CHEPES	F5474	PEÑA S/N°	JUAN FACUNDO	Secundaria	Si	35	294	50	SI	Si	1
460495	La Rioja	INDEPENDENCIA	DESIDERIO	F5474	QUIROGA	EL	Secundaria	Si	10	196	10	SI	No	1
460436	La Rioja	INDEPENDENCIA	TELLO	F5470	EL	BARRIAL	Primaria	Si	5	9	2	NO	No	1
460426	La Rioja	INDEPENDENCIA	BARRIAL	F5470	EL	CARDON	Secundaria	Si	5	13	2	NO	No	1
		INDEPENDENCIA	CARDON	F5471	EL	DIVISADER	Secundaria	Si	5	20	2	NO	No	1



460498	La Rioja	ROSARIO VERA	EL POTRERILL F5475	EL POTRERILL	Primaria	Si	5	5	2 NO	No	1
460090	La Rioja	ROSARIO VERA	EL RODEO F5470	EL RODEO	Primaria	Si	5	5	2 NO	No	1
460432	La Rioja	ROSARIO VERA	EL TALA F5470	EL TALA	Secundaria	Si	5	14	2 NO	No	1
460084	La Rioja	ROSARIO VERA	TOTORAL F5471	TOTORAL	Secundaria	Si	8	103	12 SI	No	1
460434	La Rioja	ROSARIO VERA	TOTORAL F5471	PCIAL.N°29	Primaria	Si	5	28	3 NO	No	1
460449	La Rioja	ROSARIO VERA	TOTORAL F5470	PARAJE EL TOTORAL	Primaria	No	5	3	2 NO	No	1
460499	La Rioja	ROSARIO VERA	AGUADA F5470	AGUADA	Primaria	No	5	9	2 NO	No	1
460497	La Rioja	ROSARIO VERA	LA CALERA F5471	LA CALERA	Secundaria	Si	5	13	2 NO	No	1
460435	La Rioja	ROSARIO VERA	CALLANA F5470	CALLANA	Primaria	Si	5	6	2 NO	No	1
460217	La Rioja	ROSARIO VERA	LA JARILLA F5471	LA JARILLA	Secundaria	Si	5	21	3 NO	No	1
460500	La Rioja	ROSARIO VERA	LAGUNA F5470	LAGUNA	Secundaria	Si	5	9	2 NO	No	1
460220	La Rioja	ROSARIO VERA	TOSCAS F5470	ANTONIO	Secundaria	Si	5	13	2 NO	No	1
460491	La Rioja	ROSARIO VERA	MASCASIN F5470	RUTA NAC.N°141	Secundaria	Si	5	12	2 NO	No	1
460494	La Rioja	ROSARIO VERA	ÑOQUEVE F5470	ÑOQUEVE	Secundaria	Si	5	24	3 NO	No	1
460492	La Rioja	ROSARIO VERA	QUEBRAD A DEL F5470	QUEBRAD A DEL	Secundaria	Si	5	11	2 NO	No	1
460227	La Rioja	ROSARIO VERA	REAL DEL CADILLO F5470	RUTA NAC.N°141	Secundaria	Si	5	9	2 NO	No	1
460445	La Rioja	ROSARIO VERA	RODEO GRANDE F5470	RODEO GRANDE	Primaria	Si	5	4	2 NO	No	1
460431	La Rioja	ROSARIO VERA	SAN ISIDRO F5471	SAN ISIDRO	Primaria	Si	5	7	2 NO	No	1
460430	La Rioja	ROSARIO VERA	SAN JOSE F5470	SAN JOSE	Primaria	Si	5	12	2 SI	No	1
460439	La Rioja	ROSARIO VERA	SANTA CRUZ F5471	RUTA NAC.N°141	Secundaria	Si	5	12	2 SI	No	1
460438	La Rioja	ROSARIO VERA	VALLE HERMOSO F5471	VALLE HERMOSO	Secundaria	Si	5	8	2 SI	No	1
460228	La Rioja	ROSARIO VERA	VILLA CASANA F5471	VILLA CASANA	Primaria	Si	5	43	5 NO	No	1
460509	La Rioja	ROSARIO VERA	VILLA CASANA	0 CASANA	Secundaria	No	6	31	5 NO	No	1
460037	La Rioja	SAN BLAS DE LOS SAUCES	CHAUPIHU ASI F5327	RUTA OESTE-	Primaria	Si	15	79	10 NO	No	1
460302	La Rioja	SAN BLAS DE LOS	EL RETIRO F5327	EL RETIRO	Primaria	Si	5	13	2 NO	No	1

460156	La Rioja	SAN BLAS DE LOS SAUCES	LOS ROBLES	F5329	RUTA NAC.N°40 LOS	Otro	Si	6	217	20 SI	No	1
460296	La Rioja	SAN BLAS DE LOS SAUCES	LOS ROBLES	F5329	RUTA NAC.N°40 LOS	Primaria	Si	15	82	10 NO	No	1
460028	La Rioja	SAN BLAS DE LOS SAUCES	SALICAS	F5327	RUTA NAC.N°40 LOS	Jardín de infantes	Si	6	6	2 SI	No	1
460155	La Rioja	SAN BLAS DE LOS SAUCES	SALICAS	F5327	RUTA NAC.N°40 SALICAS	Primaria	Si	15	166	20 NO	No	1
460301	La Rioja	SAN BLAS DE LOS SAUCES	SCHAQUI	F5329	RUTA NAC.N°40 SALICAS	Primaria	Si	15	111	12 NO	No	1
460277	La Rioja	SAN BLAS DE LOS SAUCES	SURIYACO	F5327	RUTA NAC.N°40 SALICAS	Secundaria	Si	5	54	6 SI	No	1
460158	La Rioja	SAN BLAS DE LOS SAUCES	TUYUBIL VILLA	F5329	RUTA PCIAL.N°11 SALICAS	Secundaria	Si	5	21	3 NO	No	1
460017	La Rioja	SANAGAST A	SANAGAST A VILLA	F5301	POZZOLI S/N° 10 DE CARLOS	Primaria	Si	25	275	10 NO	No	1
460263	La Rioja	SANAGAST A	SANAGAST A ALTO	F5301	M.ALVARE Z S/N°	Secundaria	Si	10	178	20 SI	No	1
460078	La Rioja	VINCHINA	JAGUE BAJO	F5359	JAGUE BAJO	Primaria	Si	5	13	2 NO	No	1
460387	La Rioja	VINCHINA	JAGUE	F5357	JAGUE BAJO	Primaria	Si	5	10	2 SI	No	1
460079	La Rioja	VINCHINA	DISTRITO PUEBLO	F5357	AVDA.CAR LOS SAUL MENEM	Primaria	Si	5	105	12 SI	No	1
460186	La Rioja	VINCHINA	LA BANDA POTRERO	F5357	AVDA.CAR LOS SAUL MENEM S/N° LA PRINCIPAL	Primaria	Si	10	29	3 NO	No	1
460348	La Rioja	VINCHINA	GRANDE VALLE	F5359	S/N° LA VALLE	Primaria	Si	15	15	2 NO	No	1
460349	La Rioja	VINCHINA	HERMOSO	F5357	HERMOSO AVENIDA CARLOS SAUL	Primaria	Si	5	14	2 NO	No	1
460076	La Rioja	VINCHINA	VILLA SAN JOSE DE VINCHINA	F5357	MENEM AVDA.CAR LOS SAUL MENEM	Secundaria	Si	6	198	20 SI	Si	1
460077	La Rioja	VINCHINA	VILLA SAN JOSE DE VINCHINA	F5357	LOS SAUL MENEM S/N° LA VILLA SAN JOSE DE VINCHINA	Primaria	Si	15	183	6 NO	No	1
460385	La Rioja	VINCHINA	VILLA SAN JOSE DE VINCHINA	F5357	PUNILLA NORTE	Otro	Si	6	130	20 SI	No	1
660665	Salta	ANTA	AL APOLINARI	A4452	EL ALGARROB SALTA 250	Primaria	Si	9	19	2 NO	No	1
660211	Salta	ANTA	O SARAVIA	A4449	CENTRO	Primaria	Si	28	1191	100 SI	No	1

660212	Salta	ANTA	APOLINARI O SARAVIA	A4449	PASAJE LERMA	Secundaria	Si	22	1062	100 SI	No	1
660970	Salta	ANTA	APOLINARI O SARAVIA	A4449	PASAJE LERMA	Otro	Si	4	108	12 NO	No	1
661023	Salta	ANTA	APOLINARI O SARAVIA	A4449	Manantial Finca El	Secundaria	Si	6	17	2 SI	Si	1
661117	Salta	ANTA	APOLINARI O SARAVIA	A4449	Paraje El Esquinero	Primaria	No	7	31	5 NO	No	1
660778	Salta	ANTA	CEIBALITO CENTRO	A4448	RUTA NAC. N° 16	Primaria	Si	8	21	3 NO	No	1
660633	Salta	ANTA	25 DE	A4448	CENTRO 25 DE	Secundaria	Si	12	319	12 SI	No	1
660579	Salta	ANTA	CORONEL OLLEROS	A4448	CORONEL OLLEROS-	Primaria	Si	7	50	5 NO	No	1
660664	Salta	ANTA	EL BORDO (FINCA)	A4449	RUTA EX RUTA	Primaria	Si	9	38	5 NO	No	1
660443	Salta	ANTA	EL QUEBRAC	A4452	N°5 EL BORDO-	Secundaria	Si	15	819	50 SI	No	1
660471	Salta	ANTA	HAL EL	A4452	APOLINAR. PASAJE	Primaria	Si	13	735	50 SI	No	1
660472	Salta	ANTA	QUEBRAC EL	A4452	CRISTO REY S/N°	Secundaria	Si	10	248	25 SI	Si	1
660519	Salta	ANTA	QUEBRAC HAL	A4452	LAPRIDA S/N	Primaria	Si	14	464	50 NO	No	1
660724	Salta	ANTA	EL QUEBRAC	A4452	FINCA LA COLONIA -	Primaria	Si	9	28	3 NO	No	1
660927	Salta	ANTA	EL QUEBRAC	A4452	EL AVENIDA	Secundaria	Si	11	224	25 SI	Si	1
660666	Salta	ANTA	EL FINCA EL	A4452	GUEMES S/N° SAN	Primaria	Si	7	52	6 NO	No	1
660111	Salta	ANTA	ALGARROB FINCA EL	A4448	RUTA NACIONAL	Primaria	Si	9	54	6 NO	No	1
660442	Salta	ANTA	GAONA	A4452	N°16- PRJE.VINA	Primaria	Si	6	14	2 NO	No	1
660494	Salta	ANTA	GAONA	A4452	L POZO CHUBUT	Primaria	Si	9	42	5 NO	No	1
660518	Salta	ANTA	GAONA	A4452	S/N° EL	Secundaria	Si	10	264	10 NO	No	1
660622	Salta	ANTA	GENERAL PIZARRO	A4449	EL FINCA LA	Secundaria	Si	20	703	100 SI	No	1

660017	Salta	ANTA	JOAQUIN V. GONZALEZ A4448	AVENIDA RIVADAVIA S/N°	Secundaria	Si	19	1956	100 SI	No	1
660122	Salta	ANTA	JOAQUIN V. GONZALEZ A4448	SECTOR IV- SALTA FORESTAL	Secundaria	Si	7	20	2 NO	No	1
660157	Salta	ANTA	JOAQUIN V. GONZALEZ A4448	RUTA PROVINCIA L N° 52-KM 90 SANTA RITA- SALTA	Primaria	Si	5	13	2 NO	No	1
660508	Salta	ANTA	JOAQUIN V. GONZALEZ A4448	AVDA.GRA L.GUEMES ESQ.MARI ANO	Primaria	Si	26	1130	100 NO	No	1
660554	Salta	ANTA	JOAQUIN V. GONZALEZ A4448	MORENO BELGRANO S/N°	Primaria	Si	20	819	100 NO	No	1
660608	Salta	ANTA	JOAQUIN V. GONZALEZ A4448	AVDA.GUE MES 998 B° GRAL. BELGRANO	Secundaria	Si	43	612	100 SI	Si	1
660610	Salta	ANTA	JOAQUIN V. GONZALEZ A4448	B° GRAL. GENERAL MANUEL BELGRANO	Primaria	Si	21	666	100 NO	No	1
660760	Salta	ANTA	JOAQUIN V. GONZALEZ A4448	750 AVDA.GRA L.GUEMES ESQ. SARGENTO	Jardín de infantes	Si	8	80	10 SI	No	1
660174	Salta	ANTA	LAS FLACAS A4449	FINCA LAS FLACAS	Primaria	Si	7	10	2 NO	No	1
660461	Salta	ANTA	LAS LAJITAS A4449	CHUBUT S/N SAN FINCA	Primaria	Si	15	551	50 NO	No	1
660495	Salta	ANTA	LAS LAJITAS A4449	PALERMO (LAS MANUEL BELGRANO	Primaria	Si	7	40	5 NO	No	1
660496	Salta	ANTA	LAS LAJITAS A4449	S/N° GENERAL GUEMES	Secundaria	Si	12	1151	50 SI	No	1
660739	Salta	ANTA	LAS LAJITAS A4449	311 BELGRANO	Primaria	Si	19	711	100 NO	No	1
660943	Salta	ANTA	LAS LAJITAS A4449	S/N° ALBERDI	Primaria	Si	14	438	50 NO	No	1
660964	Salta	ANTA	LAS LAJITAS A4449	Jardín de S/N° SAN ALBERDI	infantes	Si	6	25	3 SI	No	1
660971	Salta	ANTA	LAS LAJITAS A4449	S/N° Ruta Pcial	Otro	Si	3	62	10 NO	No	1
661021	Salta	ANTA	LAS LAJITAS A4449	N°5 km	Secundaria	Si	12	175	20 SI	Si	1

660668	Salta	ANTA	LAS VIBORAS LUIS	A4439	RUTA PROV. N°5 - KM38-(VIA LUMBRER AS) LAS SARMIENT	Primaria	Si	5	6	2 NO	No	1
660621	Salta	ANTA	BURELA	A4449	O SIN MACAPILL	Secundaria	Si	14	449	50 SI	No	1
660721	Salta	ANTA	MACAPILL O	A4452	O SOBRE RUTA 16	Primaria	Si	9	22	3 NO	No	1
660152	Salta	ANTA	MIRAFLORES NUESTRA SEÑORA	A4444	Comunida d Aborigen Samuel Canaleja San Francisco	Primaria	Si	6	85	10 NO	No	1
660156	Salta	ANTA	DE	A4452	SALTA S/Nº PASO DE LA CRUZ-	Secundaria	Si	10	374	50 SI	No	1
660667	Salta	ANTA	PASO DE LA CRUZ	A4439	RUTA PROV. N° 5 CALLE PRINCIPAL S/Nº FRENTE A LA	Secundaria	Si	6	10	2 NO	No	1
660609	Salta	ANTA	PIQUETE CABADO SANTA CLARA	A4449	DEPENDEN PARAJE SANTA PUESTO	Secundaria	Si	6	135	20 SI	Si	1
661069	Salta	ANTA	CLARA	4452	SANTA PARAJE	Primaria	Si	7	14	2 NO	No	1
660098	Salta	ANTA	SANTA TERESA	A4448	SANTA PARAJE SAUCE	Primaria	Si	8	32	5 NO	No	1
660641	Salta	ANTA	SAUCE BAJADO	A4452	BAJADO- TOLLOCHE	Primaria	Si	9	46	5 NO	No	1
660155	Salta	ANTA	TOLLOCHE BUENA	A4452	ANTA - 3RA.SECCI BUENA	Primaria	Si	8	37	5 NO	No	1
660117	Salta	CACHI	VISTA	A4415	VISTA - BUENA	Primaria	Si	7	30	3 NO	No	1
660646	Salta	CACHI	BUENA VISTA	A4415	VISTA - RUTA NACIONAL DE LOS	Primaria	Si	7	13	2 NO	No	1
660597	Salta	CACHI	CACHI	A4417	RIOS S/Nº DR. ARNE HOYGAAR D S/Nº	Primaria	Si	16	976	50 SI	No	1
660755	Salta	CACHI	CACHI CACHI	A4417	MUNICIPA CACHI	Secundaria	Si	9	558	50 SI	No	1
660542	Salta	CACHI	ADENTRO	A4417	ADENTRO RUTA NAC.	Primaria	Si	9	102	10 NO	No	1
660184	Salta	CACHI	ESCALCHI	A4419	Nº 40 - SAN JOSE	Primaria	Si	9	31	5 NO	No	1

660539	Salta	CACHI	ESCALCHI	A4417	RUTA NACIONAL N° 40	Primaria	Si	7	18	2 NO	No	1
660114	Salta	CACHI	LA PAYA	A4417	LA PAYA	Primaria	Si	8	21	3 NO	No	1
660538	Salta	CACHI	LAS	A4417	LAS	Primaria	Si	6	48	5 NO	No	1
660541	Salta	CACHI	PALERMO OESTE	A4415	FINCA PALERMO OESTE PAYOGAST A CENTRO	Secundaria	Si	9	228	10 SI	No	1
660604	Salta	CACHI	PAYOGAST A	A4415	PAYOGAST CALLE DE LOS INCAS S/Nº	Secundaria	Si	8	236	25 SI	Si	1
660644	Salta	CACHI	PAYOGAST	A4415	FINCA PIUL	Primaria	Si	7	15	2 NO	No	1
660116	Salta	CACHI	TONCO	A4415	PARAJE TONCO PAYOGAST	Primaria	Si	6	20	2 NO	No	1
660321	Salta	CAFAYATE	CAFAYATE	A4427	MONSEÑO R DIEGO GUTIERREZ PEDRAZA	Primaria	Si	24	879	100 NO	No	1
660322	Salta	CAFAYATE	CAFAYATE	A4427	SOLDADO VILLEGAS Y ALVARADO LA ROSA	Secundaria	Si	18	664	100 SI	Si	1
660421	Salta	CAFAYATE	CAFAYATE	A4427	RIVADAVIA S/Nº	Secundaria	Si	29	1135	100 SI	No	1
660422	Salta	CAFAYATE	CAFAYATE	A4427	PASAJE CESAR FERMIN PERDIGUE RO 50	Secundaria	Si	18	484	50 SI	Si	1
660423	Salta	CAFAYATE	CAFAYATE	A4427	COLON 37 CENTRO	Secundaria	Si	13	217	25 SI	Si	1
660692	Salta	CAFAYATE	CAFAYATE	A4427	CAMILA QUINTANA DE NIÑO	Jardín de infantes	Si	7	34	5 SI	No	1
660278	Salta	CAFAYATE	CONCHAS	A4427	230 PRJE. LAS CONCHAS	Primaria	Si	9	11	2 NO	No	1
660277	Salta	CAFAYATE	LORO HUASI	A4427	FINCA LAVAQUE RUTA NACIONAL N° 40	Primaria	Si	7	109	12 NO	No	1
660694	Salta	CAFAYATE	TOLOMBO N	A4427	LINO VARGAS Y	Primaria	Si	3	41	5 NO	No	1
660279	Salta	CAFAYATE	YACUCHUY A	A4427	PARAJE SAN PEDRO DE	Primaria	Si	9	44	5 NO	No	1
660028	Salta	CAPITAL	ATOCHA	A4400	AVENIDA SOLIS PIZARRO	Secundaria	Si	9	375	50 SI	No	1

661116	Salta	CAPITAL	ATOCHA		0	BARRIO SAN RAFAEL	Primaria	Si	17	688	50 NO	No	1
660356	Salta	CAPITAL	CASTELLA NOS	A4415		CASTELLA NOS-RUTA NAC. N° 28- RUTA N°	Primaria	Si	9	20	2 NO	No	1
660036	Salta	CAPITAL	CHAMICAL	A4400		48 - EL RIO PARANA S/N°	Primaria	Si	7	10	2 NO	No	1
660445	Salta	CAPITAL	LA CIENEGA	A4401		PARQUE FINCA LAS COSTAS RUTA	Primaria	Si	8	208	10 NO	No	1
660357	Salta	CAPITAL	LAS COSTAS	A4401		PROVINCIA KM. N°23 - SOBRE	Primaria	Si	9	64	10 NO	No	1
660037	Salta	CAPITAL	LOS ÑOQUES	A4400		RUTA N°34 NECOCHEA	Primaria	Si	4	7	2 NO	No	1
660001	Salta	CAPITAL	SALTA	A4400		1402 20 DE FEBRERO	Jardín de infantes	Si	21	238	10 SI	No	1
660004	Salta	CAPITAL	SALTA	A4400		AVENIDA PERU Y PASAJE 12 S/N SANTA	Primaria	Si	19	665	100 NO	No	1
660006	Salta	CAPITAL	SALTA	A4400		CASEROS 1150	Primaria	Si	21	916	100 NO	No	1
660018	Salta	CAPITAL	SALTA	A4400		IBAZETA 690 20 DE	Secundaria	Si	15	429	20 SI	No	1
660019	Salta	CAPITAL	SALTA	A4400		AVENIDA ENTRE RIOS 1551 20 DE	Primaria	Si	17	798	50 NO	No	1
660020	Salta	CAPITAL	SALTA	A4400		RIO PIEDRAS 280 VILLA	Secundaria	Si	21	1218	100 SI	No	1
660021	Salta	CAPITAL	SALTA	A4400		JUAN MARTÍN LEGUIZAM	Secundaria	Si	18	942	100 SI	No	1
660022	Salta	CAPITAL	SALTA	A4400		DEAN FUNES 750	Primaria	Si	24	886	100 NO	No	1
660025	Salta	CAPITAL	SALTA	4400		AVENIDA BANCHICK S/N° ROTONDA DE	Secundaria	Si	24	859	100 SI	Si	1
660031	Salta	CAPITAL	SALTA	A4400		LIMACHE AVENIDA HIPOLITO IRIGOYEN 841 VILLA	Secundaria	Si	24	859	100 SI	Si	1
660038	Salta	CAPITAL	SALTA	A4400		LAS ROSAS BUENOS AIRES 750	Otro	Si	7	140	20 NO	No	1
660038	Salta	CAPITAL	SALTA	A4400		AIRES 750	Primaria	Si	19	817	100 NO	No	1

660070	Salta	CAPITAL	SALTA	A4400	AVENIDA SARMIENTO 1301	Jardín de infantes	Sin información	2	1000	6 SI	No	1
660071	Salta	CAPITAL	SALTA	A4400	ALCIDES JUAREZ TELLES 60 EL MIRADOR	Primaria	Si	9	373	50 NO	No	1
660073	Salta	CAPITAL	SALTA	A4400	AVENIDA ARTIGAS 100 INDEPENDENCIA MARGEN LATERAL	Primaria	Si	12	512	50 NO	No	1
660078	Salta	CAPITAL	SALTA	A4400	DERECHO PASAJE N° 21 AL 1400	Primaria	Si	18	513	20 NO	No	1
660079	Salta	CAPITAL	SALTA	A4400	SANTA TUCUMAN 505	Secundaria	Si	41	1284	150 SI	Si	1
660080	Salta	CAPITAL	SALTA	A4400	AVENIDA MAR BLANCO FACUNDO DE	Secundaria	Si	26	645	100 SI	Si	1
660084	Salta	CAPITAL	SALTA	A4400	ZUVIRIA MELCHORA	Primaria	Si	28	960	100 NO	No	1
660085	Salta	CAPITAL	SALTA	A4400	FIGUEROA DE CASEROS 1866	Secundaria	Si	29	2506	200 SI	Si	1
660204	Salta	CAPITAL	SALTA	A4400	CAMPO BARTOLOME MITRE 2000 JOSE VICENTE O'HIGGINS 1550 20 DE	Secundaria	Si	12	616	50 SI	No	1
660206	Salta	CAPITAL	SALTA	A4400	FEBRERO LOS MANDARINOS Y LAS PALTAS LOS ARAUCANOS Y CHULUPI PARQUE GENERAL 20 DE	Primaria	Si	16	662	50 NO	No	1
660208	Salta	CAPITAL	SALTA	A4400	FEBRERO LOS MANDARINOS Y LAS PALTAS LOS ARAUCANOS Y CHULUPI PARQUE GENERAL 20 DE	Primaria	Si	11	320	12 NO	No	1
660209	Salta	CAPITAL	SALTA	A4400	FEBRERO LOS MANDARINOS Y LAS PALTAS LOS ARAUCANOS Y CHULUPI PARQUE GENERAL 20 DE	Primaria	Si	10	141	20 NO	No	1
660210	Salta	CAPITAL	SALTA	A4400	FEBRERO LOS MANDARINOS Y LAS PALTAS LOS ARAUCANOS Y CHULUPI PARQUE GENERAL 20 DE	Secundaria	Si	15	925	50 SI	No	1
660242	Salta	CAPITAL	SALTA	A4400	FEBRERO LOS MANDARINOS Y LAS PALTAS LOS ARAUCANOS Y CHULUPI PARQUE GENERAL 20 DE	Primaria	Si	30	1183	100 NO	No	1
660243	Salta	CAPITAL	SALTA	A4400	AVENIDA JUAN B. JUSTO 350	Secundaria	Si	26	993	100 SI	No	1



660245	Salta	CAPITAL	SALTA	A4400	LAS ROSAS 253 TRES AVENIDA REYES CATOLICO S 1580	Secundaria	Si	7	359	25 SI	No	1
660246	Salta	CAPITAL	SALTA	A4400	TRES ALMIRANT E BROWN	Primaria	Si	16	533	50 NO	No	1
660250	Salta	CAPITAL	SALTA	A4400	951 20 DE AVENIDA BERNARD O	Secundaria	Si	23	531	100 SI	Si	1
660269	Salta	CAPITAL	SALTA	A4400	HOUSSAY CORONEL MOLDES esq. CORONEL VIDT VILLA CHARTAS	Primaria	Si	16	496	50 NO	No	1
660271	Salta	CAPITAL	SALTA	A4400	VILLA AVENIDA REPUBLICA DEL	Secundaria	Si	14	587	50 SI	No	1
660274	Salta	CAPITAL	SALTA	A4400	LIBANO MAR TIRRENO	Secundaria	Si	12	588	50 SI	No	1
660276	Salta	CAPITAL	SALTA	A4400	1145 SAN URQUIZA	Primaria	Si	19	852	100 NO	No	1
660296	Salta	CAPITAL	SALTA	A4400	529 PERITO MORENO S/N°	Secundaria	Si	16	389	50 SI	Si	1
660313	Salta	CAPITAL	SALTA	A4400	UNIVERSIT ANDRES CHAZARRE TA 436	Primaria	Si	15	491	50 NO	No	1
660315	Salta	CAPITAL	SALTA	A4400	SANTA LUCIO MANSILLA S/N° JUAN	Primaria	Si	29	1162	100 NO	No	1
660316	Salta	CAPITAL	SALTA	A4400	CALCHAQ MANZANA 252 L- SAN FRANCISC	Primaria	Si	22	610	20 NO	No	1
660317	Salta	CAPITAL	SALTA	A4400	O SOLANO LEOPOLDO GUZMAN S/N NORTE	Secundaria	Si	27	585	100 SI	Si	1
660318	Salta	CAPITAL	SALTA	A4400	GRANDE PASAJE FELIPE VALLESE	Primaria	Si	16	451	20 NO	No	1
660319	Salta	CAPITAL	SALTA	A4400	S/N°	Primaria	Si	23	794	100 NO	No	1

660320	Salta	CAPITAL	SALTA	A4400	AVENIDA REPUBLICA DEL LIBANO	Primaria	Si	19	652	100 NO	No	1
660335	Salta	CAPITAL	SALTA	A4400	LOPEZ 38 VICENTE SAN JUAN	Secundaria	Si	8	138	20 NO	No	1
660337	Salta	CAPITAL	SALTA	A4400	619 Avenida Entre Rios	Secundaria	Si	15	169	20 SI	No	1
660342	Salta	CAPITAL	SALTA	A4400	1851 SAN L.V.4 RADIO PATAGONI A ARGENTIN A 2950	Secundaria	Si	40	3359	200 SI	Si	1
660347	Salta	CAPITAL	SALTA	A4400	INTERSIND LOS HORNERO S S/Nº	Primaria	Si	19	806	100 NO	No	1
660348	Salta	CAPITAL	SALTA	A4400	BANCARIO AVENIDA ABRAHAM RALLE	Primaria	Si	12	452	50 NO	No	1
660349	Salta	CAPITAL	SALTA	A4400	S/Nº LOS LIRIOS 190 VILLA	Secundaria	Si	15	336	12 SI	No	1
660351	Salta	CAPITAL	SALTA	A4400	LAS ROSAS RIO MEDINA	Secundaria	Si	12	988	50 SI	No	1
660353	Salta	CAPITAL	SALTA	A4400	590 VILLA Nuestra Sra de la Asunción	Otro	Si	27	50	5 NO	No	1
660354	Salta	CAPITAL	SALTA	A4400	S/Nº VILLA Santa Elena 2200	Primaria	Si	14	507	50 NO	No	1
660355	Salta	CAPITAL	SALTA	A4400	SANTA POSTA DE YASTASTO 1351 LA	Secundaria	Si	12	705	50 SI	No	1
660360	Salta	CAPITAL	SALTA	A4400	LOMA Bº CARLOS DEL CASTILLO	Primaria	Si	11	242	10 NO	No	1
660367	Salta	CAPITAL	SALTA	A4400	870 VILLA AVENIDA SAN MARTIN	Secundaria	Si	20	665	100 SI	No	1
660397	Salta	CAPITAL	SALTA	A4400	1785 VILLA ALVARADO	Otro	Si	16	1089	50 SI	No	1
660398	Salta	CAPITAL	SALTA	A4400	427	Primaria	Si	19	839	100 NO	No	1

660399	Salta	CAPITAL	SALTA	A4400	AVENIDA SAN MARTIN 1767 VILLA LOS HORNERO S 4420	Secundaria	Si	17	859	50 SI	No	1
660400	Salta	CAPITAL	SALTA	A4400	BANCARIO L.R.A.4 RADIO NACIONAL 3495	Primaria	Si	13	369	20 NO	No	1
660401	Salta	CAPITAL	SALTA	A4400	INTERSIND ICAL Bº RIO MEDINA	Primaria	Si	15	544	50 NO	No	1
660402	Salta	CAPITAL	SALTA	A4400	590 VILLA FILIBERTO DE MENES	Primaria	Si	20	793	100 NO	No	1
660404	Salta	CAPITAL	SALTA	A4400	536 VILLA ZUVIRIA	Secundaria	Si	14	644	50 SI	No	1
660405	Salta	CAPITAL	SALTA	A4400	180 AVENIDA USANDIVA	Otro	Si	21	189	10 SI	No	1
660406	Salta	CAPITAL	SALTA	A4400	RAS 1396 SANTA ELENA 390	Secundaria	Si	15	800	50 SI	No	1
660407	Salta	CAPITAL	SALTA	A4400	SANTA CABO CARLOS ALBERTO VIZCARRA 659 VILLA	Primaria	Si	16	618	50 NO	No	1
660408	Salta	CAPITAL	SALTA	A4400	LOS DEAN FUNES	Primaria	Si	11	472	50 NO	No	1
660409	Salta	CAPITAL	SALTA	A4400	1151 VILLA HOUSSAY	Primaria	Si	13	1166	50 SI	No	1
660410	Salta	CAPITAL	SALTA	A4400	599 PASAJE EL JARDIN 48	Secundaria	Si	15	696	50 SI	No	1
660411	Salta	CAPITAL	SALTA	A4400	MIGUEL 12 DE OCTUBRE 654 VICENTE SOLA - MIGUEL ORTIZ	Primaria	Si	15	498	50 NO	No	1
660412	Salta	CAPITAL	SALTA	A4400	TURNO PASAJE SANTA VICTORIA Y	Secundaria	Si	6	400	20 SI	No	1
660413	Salta	CAPITAL	SALTA	A4400	MENDOZA	Secundaria	Si	20	192	10 SI	No	1

660439	Salta	CAPITAL	SALTA	A4400	ORAN 1595 VILLA CHARTAS	Primaria	Si	13	460	50 NO	No	1
660440	Salta	CAPITAL	SALTA	A4400	MONSEÑO R CORTEZ 13 EL	Primaria	Si	12	170	20 NO	No	1
660444	Salta	CAPITAL	SALTA	A4400	25 DE MAYO 1150 EL PILAR	Primaria	Si	25	338	12 NO	No	1
660464	Salta	CAPITAL	SALTA	A4400	FRENTE ARTURO PEÑALBA S/N	Primaria	Si	19	576	100 NO	No	1
660465	Salta	CAPITAL	SALTA	A4400	MANUEL J. CIRO TORRES S/N° LEOPOLDO	Primaria	Si	13	299	10 NO	No	1
660466	Salta	CAPITAL	SALTA	A4400	LUGONES DONATO ALVAREZ S/N°	Primaria	Si	24	860	100 NO	No	1
660467	Salta	CAPITAL	SALTA	A4400	CIUDAD FRAGATA SARMIENT O S/N	Secundaria	Si	13	509	50 SI	No	1
660469	Salta	CAPITAL	SALTA	A4400	AVENIDA POMPILIO GUZMAN S/N° VILLA	Primaria	Si	21	930	100 NO	No	1
660470	Salta	CAPITAL	SALTA	A4400	AVENIDA CIUDAD DE ASUNCION S/N	Primaria	Si	17	867	50 NO	No	1
660474	Salta	CAPITAL	SALTA	A4400	AVENIDA GOBERNA DOR ROBERTO	Primaria	Si	15	598	50 NO	No	1
660475	Salta	CAPITAL	SALTA	A4400	ROMERO AMEGHIN O 520	Primaria	Si	17	646	50 NO	No	1
660477	Salta	CAPITAL	SALTA	A4400	RADIO ESQUEL DE CHUBUT 2851 INTERSIND	Secundaria	Si	22	1029	100 SI	No	1
660492	Salta	CAPITAL	SALTA	A4400	ICAL B° AVENIDA BICENTEN ARIO DE LA BATALLA	Primaria	Si	10	387	50 NO	No	1

660493	Salta	CAPITAL	SALTA	A4400	LAVALLE 875 VILLA SOLEDAD	Secundaria	Si	18	1070	150 SI	Si	1
660513	Salta	CAPITAL	SALTA	A4400	FELICIANO CHICLANA E	Primaria	Si	34	551	20 NO	No	1
660514	Salta	CAPITAL	SALTA	A4400	FRANCISCO ARIAS 824 VILLA SOLEDAD	Primaria	Si	11	370	50 NO	No	1
660515	Salta	CAPITAL	SALTA	A4400	Avda. Bicentenario de la Batalla de	Primaria	Si	14	574	50 NO	No	1
660516	Salta	CAPITAL	SALTA	A4400	Salta 160 20 DE	Primaria	Si	12	993	50 SI	No	1
660517	Salta	CAPITAL	SALTA	A4400	FEBRERO BARTOLO ME MITRE	Secundaria	Si	24	1732	100 SI	No	1
660552	Salta	CAPITAL	SALTA	A4400	468 AVENIDA INDEPENDENCIA Y LOS LANCEROS VILLA SAN ANTONIO	Primaria	Si	14	320	12 NO	No	1
660605	Salta	CAPITAL	SALTA	A4400	VILLA SAN ITUZAINGO 1002 VILLA SAN ANTONIO	Primaria	Si	11	360	50 NO	No	1
660606	Salta	CAPITAL	SALTA	A4400	Vº SAN GENERAL GUEMES	Primaria	Si	35	2187	150 SI	No	1
660616	Salta	CAPITAL	SALTA	A4400	51 FERNANDO MARQUEZ	Secundaria	Si	17	614	50 NO	No	1
660626	Salta	CAPITAL	SALTA	A4400	MIRANDA 12 DE OCTUBRE	Primaria	Si	24	718	100 SI	Si	1
660628	Salta	CAPITAL	SALTA	A4400	1551 20 DE CASEROS 1615	Secundaria	Si	37	1004	100 SI	Si	1
660685	Salta	CAPITAL	SALTA	A4400	CAMPO BARTOLO ME MITRE	Secundaria	Si	24	2113	100 SI	No	1
660690	Salta	CAPITAL	SALTA	A4400	767 RAFAEL ANDUAGA S/Nº CASTAÑAR	Primaria	Si	16	683	50 NO	No	1
					ES Grupo	Primaria	Si					

660701	Salta	CAPITAL	SALTA	A4400	FRANCISCO LOPEZ 1630 VILLA	Primaria	Si	18	795	100	NO	No	1	
660703	Salta	CAPITAL	SALTA	A4400	GENERAL PAEZ 47 EL PASAJE	Primaria	Si	13	436	50	NO	No	1	
660704	Salta	CAPITAL	SALTA	A4400	SANTA VICTORIA Y MENDOZA	Primaria	Si	22	834	100	NO	No	1	
660723	Salta	CAPITAL	SALTA	A4400	ISLAS MALVINAS 753 VILLA CRISTINA	Primaria	Si	15	659	50	NO	No	1	
660736	Salta	CAPITAL	SALTA	A4400	10 DE OCTUBRE 553 VILLA	Secundaria	Si	18	847	100	SI	No	1	
660774	Salta	CAPITAL	SALTA	A4400	Avda. Democracia S/Nº EL CORONEL	Jardín de infantes	Si	9	52	6	SI	No	1	
660787	Salta	CAPITAL	SALTA	A4400	QUEZADA ESQ.CAP. PAIVA CIUDAD	Secundaria	Si	22	510	50	SI	Si	1	
660789	Salta	CAPITAL	SALTA	A4400	AVENIDAD LUCRECIA BARQUET S/N EL	Secundaria	Si	11	1157	50	SI	No	1	
660799	Salta	CAPITAL	SALTA	A4400	AVENIDA ANTONIO NELLA CASTRO	Primaria	Si	24	1023	100	NO	No	1	
660800	Salta	CAPITAL	SALTA	A4400	ABRAHAM RALLE S/Nº	Primaria	Si	17	467	20	NO	No	1	
660865	Salta	CAPITAL	SALTA	A4400	NECOCHEA 1625 20 DE FEBRERO	Jardín de infantes	Si	3	87	10	NO	No	1	
660869	Salta	CAPITAL	SALTA	A4400	AVENIDA BELGRANO	Jardín de infantes	Si	6	28	3	NO	No	1	
660876	Salta	CAPITAL	SALTA	A4400	913 AVENIDA Y.P.F.Y AVENIDA	BOLIVIA LAMADRID	Primaria	Si	8	256	25	NO	No	1
660877	Salta	CAPITAL	SALTA	A4400	JULIA ALDERETE 1450 VILLA	Secundaria	Si	12	341	50	SI	Si	1	

660878	Salta	CAPITAL	SALTA	A4400	AVENIDA HIPODRO MO DE LIMACHE 0 PALERMO I FRENTE PLAZA IVONNE RETAMOS O DE ÍÑIGUEZ	Primaria	Si	17	745	50 NO	No	1
660879	Salta	CAPITAL	SALTA	A4400	S/Nº GABRIEL GUEMES 243 Bª	Primaria	Si	18	310	12 NO	No	1
660881	Salta	CAPITAL	SALTA	A4400	DON MANZANA 51	Primaria	Si	12	546	50 NO	No	1
660882	Salta	CAPITAL	SALTA	A4400	PARQUE SAN MANZANA 13 VI ETAPA	Primaria	Si	20	856	100 NO	No	1
660884	Salta	CAPITAL	SALTA	A4400	PARQUE GENERAL FRANCISC O DE LA CRUZ Y MANUEL	Primaria	Si	16	751	50 NO	No	1
660886	Salta	CAPITAL	SALTA	A4400	PRADO CIUDAD AVENIDA ARA PORTAVIO NES 25 DE MAYO S/Nº Bª	Jardín de infantes	Si	3	125	10 NO	No	1
660890	Salta	CAPITAL	SALTA	A4400	MARTIN HIPOLITO YRIGOYEN	Primaria	Si	25	802	100 NO	No	1
660906	Salta	CAPITAL	SALTA	A4400	37 SAN GABRIEL	Otro	Si	10	2500	50 NO	No	2
660919	Salta	CAPITAL	SALTA	A4400	S/Nº AVENIDA FRAGATA LIBERTAD 350	Primaria	Si	15	601	50 NO	No	1
660929	Salta	CAPITAL	SALTA	A4400	CIUDAD AVENIDA DIAZ VILLALBA	Secundaria	Si	6	1150	20 NO	No	1
660949	Salta	CAPITAL	SALTA	A4400	S/Nº SIGLO	Secundaria	Si	23	1037	100 SI	No	1

660951	Salta	CAPITAL	SALTA	A4400	AVENIDA PARAGUAY (CCM) 1200 VELEZ SARFIELD TURNO TARDE DE	Otro	Si	5	150	20	NO	No	2	
660961	Salta	CAPITAL	SALTA	A4400	AVENIDA BALBIN SANTA	Secundaria	Si	12	459	50	SI	No	1	
660966	Salta	CAPITAL	SALTA	A4400	MANZANA 391 B Bº	Otro	Si	56	450	20	NO	No	1	
660985	Salta	CAPITAL	SALTA	A4400	20 DE FEBRERO	Otro	Sin informació	8	1061	25	NO	No	1	
660989	Salta	CAPITAL	SALTA	A4400	LAS CHIRIMOY AS S/Nº JESUS	Secundaria	Si	23	398	50	SI	Si	1	
661005	Salta	CAPITAL	SALTA	A4400	MANZANA 439A 3º ETAPA	Primaria	Si	30	1453	100	NO	No	1	
661020	Salta	CAPITAL	SALTA	A4400	AVENIDA BERNARD O HOUSSAY S/Nº	CASTAÑAR	Otro	Si	3	40	5	NO	No	1
661029	Salta	CAPITAL	SALTA	A4400	AV. RICARDO BALBIN	Otro	Si	12	178	20	NO	No	1	
661037	Salta	CAPITAL	SALTA	A4400	RAUL GALAN - BARRIO JUAN	PABLO II	Primaria	Si	10	372	50	NO	No	1
661079	Salta	CAPITAL	SALTA	A4400	Avenida Belgrano 666 Centro	Otro	Si	12	1	12	NO	No	1	
661083	Salta	CAPITAL	SALTA	A4400	Perito Moreno S/Nº 0	Otro	Si	13	1	20	NO	No	1	
661092	Salta	CAPITAL	SALTA	4400	LUCIO MANSILLA S/Nº	DEMOCRA	Primaria	Si	5	460	20	NO	No	1
661122	Salta	CAPITAL	SALTA	A4400	25 de Mayo 1150	Secundaria	Si	10	400	50	NO	No	1	
661138	Salta	CAPITAL	SALTA	A4400	CORONEL SUAREZ 317 CAMPO	Primaria	Si	13	284	10	NO	No	1	
660358	Salta	CAPITAL	SAN LORENZO	A4401	AVENIDA SAN MARTIN	Primaria	Si	13	432	50	NO	No	1	



660359	Salta	CAPITAL	SAN LORENZO	A4401	MANUEL J. CASTILLA	Secundaria	Si	12	355	12 SI	No	1
660030	Salta	CAPITAL	SAN LUIS	A4400	FIDELINA FIGUEROA DE SOLA S/N° VILLA ESMERALD A RUTA NAC. 51 - RUTA NACIONAL	Secundaria	Si	8	295	25 SI	No	1
660273	Salta	CAPITAL	SAN LUIS	A4400	51 - KM RUTA 26- KM 2,5 CAMINO A LA ISLA AVENIDA JULIO ARGENTINO SAN MILLAN	Primaria	Si	9	330	50 NO	No	1
660077	Salta	CAPITAL	VELARDE	A4400	175 VILLA MITRE 101	Primaria	Si	17	736	50 NO	No	1
660235	Salta	CERRILLOS	CERRILLOS	A4403	CENTRO PARAJE RUTA N° 68 - RIO ANCHO	Primaria	Si	17	759	50 NO	No	1
660236	Salta	CERRILLOS	CERRILLOS	A4403	AMEGHIN RUTA NACIONAL N° 68- VILLA LOS TARCOS PASAJE MACAFERRI Y MARIANO MORENO	Primaria	Si	17	864	50 NO	No	1
660240	Salta	CERRILLOS	CERRILLOS	A4403	MARTIN 300 RUTA PROVINCIA L N° 21 KM 14 FINCA EL HUAICO-	Primaria	Si	9	242	10 NO	No	1
660676	Salta	CERRILLOS	CERRILLOS	A4403	SAN EMPALME RUTA PCIAS N° 23 Y 24 RUTA N° 68 Km. 167	Secundaria	Si	18	397	50 SI	Si	1
660715	Salta	CERRILLOS	CERRILLOS	A4403	SAN EMPALME RUTA PCIAS N° 23 Y 24 RUTA N° 68 Km. 167	Otro	Si	3	220	10 NO	No	1
660717	Salta	CERRILLOS	CERRILLOS	A4403	MARTIN 300 RUTA PROVINCIA L N° 21 KM 14 FINCA EL HUAICO-	Secundaria	Si	19	361	50 SI	Si	1
660965	Salta	CERRILLOS	CERRILLOS	A4403	SAN EMPALME RUTA PCIAS N° 23 Y 24 RUTA N° 68 Km. 167	Jardín de infantes	Si	3	66	10 SI	No	1
660203	Salta	CERRILLOS	EL HUAICO	A4421	SAN EMPALME RUTA PCIAS N° 23 Y 24 RUTA N° 68 Km. 167	Primaria	Si	10	202	10 NO	No	1
660202	Salta	CERRILLOS	FINCA LA BLANCA	A4403	SAN EMPALME RUTA PCIAS N° 23 Y 24 RUTA N° 68 Km. 167	Primaria	Si	10	105	12 NO	No	1
660457	Salta	CERRILLOS	LA FALDA	A4403	SAN EMPALME RUTA PCIAS N° 23 Y 24 RUTA N° 68 Km. 167	Primaria	Si	9	151	20 NO	No	1

660456	Salta	CERRILLOS	LA ISLA	A4403	CAMINO A LA ISLA RUTA 26 - HIPOLITO YRIGOYEN	Primaria	Si	8	233	10	NO	No	1
660237	Salta	CERRILLOS	MERCED LA	A4421	813 SARMIENT	Secundaria	Si	20	1269	100	SI	No	1
660238	Salta	CERRILLOS	MERCED LA	A4421	O 490 CATAMAR CA 260 25	Primaria	Si	20	833	100	NO	No	1
660889	Salta	CERRILLOS	MERCED LA	A4421	DE MAYO FINCA PARAJE	Primaria	Si	12	532	50	NO	No	1
660239	Salta	CERRILLOS	LAS PALMAS (FINCA)	A4403	LAS PARAJE LAS PARAJE LAS PIRCAS - LA	Secundaria	Si	9	285	50	SI	No	1
660716	Salta	CERRILLOS	LAS PIRCAS	A4421	MERCED RUTA PROVINCIA L N° 22 SAN	Primaria	Si	7	37	5	NO	No	1
660241	Salta	CERRILLOS	AGUSTIN	A4421	AGUSTIN	Secundaria	Si	13	360	12	SI	No	1
660424	Salta	CERRILLOS	SUMALAO	A4421	SUMALAO	Primaria	Si	6	20	2	NO	No	1
660339	Salta	CHICOANA	AGUA	A4423	BELGRANO PASAJE FERNAND O RAMOS	Secundaria	Si	20	2363	100	SI	No	1
660392	Salta	CHICOANA	CHICOANA	A4423	S/N° LUIS AVENIDA ZAMBRAN O CARO	Otro	Si	18	1004	100	NO	No	1
660395	Salta	CHICOANA	CHICOANA	A4423	445 LUIS 12 DE	Primaria	Si	9	264	10	NO	No	1
660725	Salta	CHICOANA	CHICOANA	A4423	OCTUBRE TENIENTE CORONEL LUCAS A.CORDOB	Primaria	Si	15	497	50	NO	No	1
661011	Salta	CHICOANA	CHICOANA	A4423	A 65 9 DE JULIO	Secundaria	Si	9	197	20	SI	Si	1
661032	Salta	CHICOANA	CHICOANA	A4423	S/N° LA CANDELAR CHIVILME RUTA PROVINCIA	Jardín de infantes	Si	8	12	2	SI	No	1
660388	Salta	CHICOANA	CHIVILME	A4423	L N° 68 LIBERTAD	Primaria	Si	8	21	3	NO	No	1
660389	Salta	CHICOANA	EL CARRIL	A4421	295 CARLOS PELLEGRIN	Primaria	Si	18	625	100	NO	No	1
660697	Salta	CHICOANA	EL CARRIL	A4421	I 295 SARMIENT O S/N°	Secundaria	Si	11	211	25	SI	Si	1
660698	Salta	CHICOANA	EL CARRIL	A4421	ARTURO	Secundaria	Si	17	807	50	SI	No	1

660396	Salta	EL CHICOANA	MOLLAR	A4423	PARAJE EL MOLLAR	Secundaria	Si	8	253	25 SI	No	1
660341	Salta	EL CHICOANA	NOGALAR	A4415	NOGALAR Ruta	Primaria	Si	7	9	2 NO	No	1
660699	Salta	CHICOANA	EL TIPAL	A4423	RUTA N° 33 Y CAMINO VECINAL	Primaria	Si	7	155	20 NO	No	1
660696	Salta	LAS CHICOANA	MORAS	A4423	RUTA PROV. N°61 KM 1 FINCA LAS SAN	Primaria	Si	9	59	6 NO	No	1
660352	Salta	CHICOANA	ESCOIPE	A4415	FERNAND O DE	Primaria	Si	5	8	2 NO	No	1
660394	Salta	CHICOANA	VILLA	A4423	VILLA	Primaria	Si	9	40	5 NO	No	1
660762	Salta	GENERAL GUEMES	BETANIA	A4432	RUTA PROVINCIA L N° 11 FINCA SAN	Primaria	Si	9	103	12 NO	No	1
660556	Salta	GENERAL GUEMES	CABEZA DE BUEY	A4430	CABEZA DEL BUEY	Primaria	Si	8	18	2 NO	No	1
660607	Salta	GENERAL GUEMES	CAMPO SANTO	A4432	9 DE JULIO 442	Primaria	Si	21	804	100 NO	No	1
660618	Salta	GENERAL GUEMES	CAMPO SANTO	A4430	REPUBLICA DE SIRIA S/N°	Secundaria	Si	12	593	50 SI	No	1
660763	Salta	GENERAL GUEMES	CAMPO SANTO	A4432	FINCA LA POBLACIO N-RUTA PROVINCIA L 11 FINCA LA	Primaria	Si	9	36	5 NO	No	1
661064	Salta	GENERAL GUEMES	CAMPO SANTO	A4432	9 DE JULIO(MZN A 27 LOTE 11) 153 ALTOS	Secundaria	Si	14	235	25 SI	Si	1
660575	Salta	GENERAL GUEMES	EL SAUCE/EL	A4432	CAMINO VECINAL - EL SAUCE	Primaria	Si	7	15	2 NO	No	1
660620	Salta	GENERAL GUEMES	COBOS	A4432	JUAN CORNEJO	Primaria	Si	9	116	12 NO	No	1
660570	Salta	GENERAL GUEMES	EL BORDO	A4432	LAS TIPAS S/N	Secundaria	Si	20	455	50 SI	Si	1
660776	Salta	GENERAL GUEMES	EL BORDO	A4432	RIVADAVIA S/N°	Primaria	Si	17	513	50 NO	No	1
660990	Salta	GENERAL GUEMES	EL BORDO	A4432	A. Saravia esq. Sgto. Cabral 25	Jardín de infantes	Si	4	135	12 NO	No	1
661106	Salta	GENERAL GUEMES	EL BORDO		BARRIO RÍO 0 GRANDE	Primaria	Si	16	382	20 NO	No	1
660558	Salta	GENERAL GUEMES	EL CEIBAL	A4432	EL CEIBAL EL BORDO	Primaria	Si	5	5	2 NO	No	1

660761	Salta	GENERAL GUEMES	EL PRADO	A4432	SOBRE RUTA N°	Primaria	Si	9	70	10 NO	No	1
660007	Salta	GENERAL GUEMES	GENERAL GÜEMES	A4430	ISLAS MALVINAS Y LAPRIDA EL CRUCE	Secundaria	Si	35	1004	100 SI	Si	1
660023	Salta	GENERAL GUEMES	GENERAL GÜEMES	A4430	AVENIDA SARMIENT O 351	Secundaria	Si	23	1910	100 SI	No	1
660048	Salta	GENERAL GUEMES	GENERAL GÜEMES	A4430	GENERAL SAN MARTIN	Primaria	Si	18	749	100 NO	No	1
660049	Salta	GENERAL GUEMES	GENERAL GÜEMES	A4430	AMEGHIN O 233 17 de Agosto	Primaria	Si	20	674	100 NO	No	1
660050	Salta	GENERAL GUEMES	GENERAL GÜEMES	A4430	BELGRANO 670 EL	Primaria	Si	17	723	50 NO	No	1
660051	Salta	GENERAL GUEMES	GENERAL GÜEMES	A4430	LEANDRO N. ALEM	Jardín de infantes	Si	11	55	6 SI	No	1
660052	Salta	GENERAL GUEMES	GENERAL GÜEMES	A4430	169 RUTA NACIONAL 34 CENTRO	Secundaria	Si	24	1138	100 SI	No	1
660083	Salta	GENERAL GUEMES	GENERAL GÜEMES	A4430	ENTRE SAN GOBELLI Y 9 DE JULIO	Primaria	Si	16	672	50 NO	No	1
660782	Salta	GENERAL GUEMES	GENERAL GÜEMES	A4430	FRAY CAYETANO RODRIGUE Z 56	Secundaria	Si	18	386	50 SI	Si	1
660950	Salta	GENERAL GUEMES	GENERAL GÜEMES	A4430	SARMIENT O 1211 SANTA	Secundaria	Si	23	829	100 SI	No	1
660557	Salta	GENERAL GUEMES	LOS NOQUES	A4452	PARAJE LOS	Primaria	Si	9	23	3 NO	No	1
660619	Salta	GENERAL GUEMES	LOTE SAN MARTIN	A4432	LOTE SAN MARTIN- RUTA 51	Primaria	Si	6	13	2 NO	No	1
660577	Salta	GENERAL GUEMES	LOTE SANTA ROSA	A4430	JUAN MANUEL DE ROSAS S/N° A 5 KM DE LA RUTA	Primaria	Si	9	85	10 NO	No	1
660576	Salta	GENERAL GUEMES	MADRE VIEJA	A4430	PROVINCIA L N°10-	Secundaria	Si	9	191	10 SI	No	1
660574	Salta	GENERAL GUEMES	OJO DE AGUA	A4430	PROVINCIA L N° 10 KM 8 OJO DE	Primaria	Si	9	22	3 NO	No	1

660546	Salta	GENERAL JOSE DE SAN	ACAMBUC O	A4566	CAMPO LARGO	Secundaria	Si	16	98	10 SI	No	1
660649	Salta	GENERAL JOSE DE SAN	ACAMBUC O	A4566	ACAMBUC O	Primaria	Si	7	51	5 NO	No	1
660112	Salta	GENERAL JOSE DE SAN MARTIN	AGUARAY	A4566	GENERAL GUEMES 203 SANTA TERESITA	Primaria	Si	17	582	50 NO	No	1
660598	Salta	GENERAL JOSE DE SAN	AGUARAY	A4566	MARIANO MORENO S/N° Y.P.F.	Secundaria	Si	19	511	50 SI	Si	1
660599	Salta	GENERAL JOSE DE SAN	AGUARAY	A4566	PASAJE ARENALES 120	Primaria	Si	18	674	100 NO	No	1
660600	Salta	GENERAL JOSE DE SAN	AGUARAY	A4566	Los Cedros 686 DESTILERI	Secundaria	Si	19	394	50 SI	Si	1
660757	Salta	GENERAL JOSE DE SAN MARTIN	AGUARAY	A4566	MARIANO MORENO 224 SANTA TERESITA	Secundaria	Si	12	543	50 SI	No	1
660856	Salta	GENERAL JOSE DE SAN	AGUARAY	A4566	AVENIDA BELGRANO 124 20 DE	Secundaria	Si	6	200	20 NO	No	1
660047	Salta	GENERAL JOSE DE SAN	CAMPAME NTO VESPUCIO	A4563	SAN MARTIN 302	Primaria	Si	13	293	10 NO	No	1
660482	Salta	GENERAL JOSE DE SAN MARTIN	CAMPICHU ELO	A4550	AVDA. SAN MARTÍN (FINCA FRANZINI) CAMPICHU	Primaria	Si	5	61	6 NO	No	1
660185	Salta	GENERAL JOSE DE SAN MARTIN	CAMPO DURAN	A4566	CAMPO DURAN SOBRE RUTA	Primaria	Si	8	133	20 NO	No	1
660187	Salta	GENERAL JOSE DE SAN MARTIN	CAPIAZUTI	A4566	CALLE CELSO TESTA - R.NAC.N° 34 S/N° PARAJE CAPIAZUTI	Primaria	Si	9	104	12 NO	No	1
660479	Salta	GENERAL JOSE DE SAN	CARBONCI TO	A4550	NAZARETH S/N	Primaria	Si	7	146	20 NO	No	1
660227	Salta	GENERAL JOSE DE SAN MARTIN	CORONEL CORNEJO	A4552	LOS PARAISOS ESTAFETA CORONEL	Primaria	Si	4	398	12 NO	No	1

660855	Salta	GENERAL JOSE DE SAN MARTIN	CORONEL CORNEJO	A4562	CALLE 8 DE ABRIL S/Nº AGROPEC UARIO	Secundaria	Si	10	163	20 SI	Si	1
661073	Salta	GENERAL JOSE DE SAN MARTIN	CORONEL CORNEJO	4562	Las Moras S/Nº VILLA SAGRADA COMUNID AD WICHI	Primaria	Si	5	173	20 NO	No	1
660483	Salta	GENERAL JOSE DE SAN	DIQUE ITUYURO	A4566	RUTA NAC. EL DIQUE ITUYURO	Primaria	Si	8	8	2 NO	No	1
660728	Salta	GENERAL JOSE DE SAN	DRAGONE S	A4554	ARMADA ARGENTIN A S/Nº	Secundaria	Si	10	583	100 SI	Si	1
660957	Salta	GENERAL JOSE DE SAN MARTIN	EL ALGARROB AL	A4566	PARAJE EL ALGARROB AL SOBRE RUTA PROVINCIA	Primaria	Si	9	44	5 NO	No	1
660451	Salta	GENERAL JOSE DE SAN MARTIN	EL CHORRO	A4568	PARAJE EL CHORRO PROF. SALVADOR	Primaria	Si	9	95	10 NO	No	1
660550	Salta	GENERAL JOSE DE SAN	EL CHORRO	A4566	EL CHORRITO	Primaria	Si	8	24	3 NO	No	1
660118	Salta	GENERAL JOSE DE SAN	EL PACARA	A4560	PARAJE PACARA PARAJE EL PARAISO	Primaria	Si	5	67	10 NO	No	1
660899	Salta	GENERAL JOSE DE SAN MARTIN	EL PARAISO	A4560	INGRESAR POR RUTA NACIONAL Nº 86	Primaria	Si	9	31	5 NO	No	1
660689	Salta	GENERAL JOSE DE SAN	EL SAUZAL	A4560	PARAJE EL SAUZAL II	Primaria	Si	8	18	2 NO	No	1
660854	Salta	GENERAL JOSE DE SAN MARTIN	EL TREMENTI NAL	A4452	EL TREMENTI NAL DE GENERAL MOSCONI EL TREMENTI	Primaria	Si	6	22	3 NO	No	1
660182	Salta	GENERAL JOSE DE SAN	EMBARCA CION	A4550	FORMOSA 424 SAN ANTONIO	Primaria	Si	18	654	100 NO	No	1
660183	Salta	GENERAL JOSE DE SAN MARTIN	EMBARCA CION	A4550	JUAN BAUTISTA ALBERDI 1082 VIRGEN	Primaria	Si	13	516	50 NO	No	1

660223	Salta	GENERAL JOSE DE SAN	EMBARCA CION	A4550	BELGRANO Y ENTRE RIOS	Primaria	Si	18	922	100 SI	No	1
660448	Salta	GENERAL JOSE DE SAN MARTIN	EMBARCA CION	A4550	HIPOLITO IRIGOYEN Y SAN LUIS CENTRO	Secundaria	Si	21	1432	150 SI	Si	1
660480	Salta	GENERAL JOSE DE SAN MARTIN	EMBARCA CION	A4550	SALTA Y AVENIDA SARMIENT O Bº	Secundaria	Si	9	354	50 SI	No	1
660481	Salta	GENERAL JOSE DE SAN MARTIN	EMBARCA CION	A4550	PASAJE MIRNA SALOMON DE IBARRA	Primaria	Si	22	832	100 NO	No	1
660731	Salta	GENERAL JOSE DE SAN	EMBARCA CION	A4550	PARAJE ZANJA EL TIGRE	Primaria	Si	5	6	2 NO	No	1
660894	Salta	GENERAL JOSE DE SAN	EMBARCA CION	A4550	MISION LA LOMA MISION LA Cabo	Primaria	Si	8	191	10 NO	No	1
661072	Salta	GENERAL JOSE DE SAN MARTIN	EMBARCA CION	4550	Romero S/Nº Trafico	Primaria	Si	8	79	10 NO	No	1
660228	Salta	GENERAL JOSE DE SAN MARTIN	GENERAL BALLIVIAN	A4552	PASTOR SENILLOSA S/Nº	Secundaria	Si	7	250	25 SI	Si	1
660039	Salta	GENERAL JOSE DE SAN	GENERAL MOSCONI	A4562	AVENIDA 13 DE DICIEMBR	Secundaria	Si	21	596	100 SI	Si	1
660040	Salta	GENERAL JOSE DE SAN MARTIN	GENERAL MOSCONI	A4562	LAS TALAS S/Nº 447 VIVIENDAS FRANCISC	Secundaria	Si	15	971	50 SI	No	1
660041	Salta	GENERAL JOSE DE SAN	GENERAL MOSCONI	A4562	O TOBAR JUAN XXIII S/Nº	Primaria	Si	17	846	50 NO	No	1
660046	Salta	GENERAL JOSE DE SAN MARTIN	GENERAL MOSCONI	A4562	LIBERTAD GAUCHO RIVERO S/N Bº EL MILAGRO	Primaria	Si	6	222	20 NO	No	1
660081	Salta	GENERAL JOSE DE SAN MARTIN	GENERAL MOSCONI	A4562	MISION EL AVENIDA CASIANO CASAS 700	Jardín de infantes	Si	14	55	6 SI	No	1
660082	Salta	GENERAL JOSE DE SAN MARTIN	GENERAL MOSCONI	A4562	447 LEANDRO ALEM Y CASIANO CASAS	Secundaria	Si	19	356	50 SI	Si	1

660308	Salta	GENERAL JOSE DE SAN MARTIN	GENERAL MOSCONI	A4562	AVENIDA RUDECIND O ALVARADO PARAJE	Primaria	Si	19	679	100 NO	No	1
660803	Salta	GENERAL JOSE DE SAN	GENERAL MOSCONI	A4562	FINCA MEDIA LOS	Primaria	Si	9	46	5 NO	No	1
661035	Salta	GENERAL JOSE DE SAN MARTIN	GENERAL MOSCONI	A4562	PETERIBIES S/N° 447 VIVIENDAS- FRANCISC	Primaria	Si	10	359	50 NO	No	1
660446	Salta	GENERAL JOSE DE SAN MARTIN	HICKMAN LA	A4554	DOMINGO PERON S/N RUTA NACIONAL PARARJE	Secundaria	Si	11	342	50 SI	No	1
660805	Salta	GENERAL JOSE DE SAN	EMBOSCA DA	A4550	EMBOSCA LA	Primaria	Si	9	24	3 NO	No	1
661060	Salta	GENERAL JOSE DE SAN	LA MORA	A4560	MISION LA MORA KM 4	Secundaria	Si	9	353	50 SI	No	1
660730	Salta	GENERAL JOSE DE SAN	LA QUENA LAS	A4554	FINCA SCAVUZZO - LA PARAJE	Primaria	Si	8	17	2 NO	No	1
660853	Salta	GENERAL JOSE DE SAN	TRANQUIT AS	A4560	LAS TRANQUIT PARAJE	Primaria	Si	8	152	20 NO	No	1
660729	Salta	GENERAL JOSE DE SAN MARTIN	LAS YANAS	A4550	LAS LLANAS - RUTA NAC.	Primaria	Si	4	51	5 NO	No	1
660123	Salta	GENERAL JOSE DE SAN	MACUETA	A4560	MACUETA PARAJE	Primaria	Si	7	43	5 NO	No	1
660912	Salta	GENERAL JOSE DE SAN MARTIN	MADREJO NES	A4530	MADREJO NES - GENERAL	Primaria	Si	7	48	5 NO	No	1
660447	Salta	GENERAL JOSE DE SAN	MISION CHAQUEÑ A	A4550	MISION CHAQUEÑ A	Secundaria	Si	15	520	50 SI	No	1
660310	Salta	GENERAL JOSE DE SAN MARTIN	MISION CHERENTA	A4560	BABILONIA S/N°- MISION CHERENTA MISION CHERENTA	Primaria	Si	13	834	50 NO	No	1
660915	Salta	GENERAL JOSE DE SAN MARTIN	MONTE SECO	A4550	PARAJE MONTE SECO- FORTIN	Primaria	No	4	11	2 NO	No	1



660478	Salta	GENERAL JOSE DE SAN	PADRE LOZANO	A4554	PADRE LOZANO	Secundaria	Si	6	306	20 SI	No	1
660120	Salta	GENERAL JOSE DE SAN MARTIN	PIQUIREN DA	A4564	PARAJE PIQUIREN DA NUEVO - RUTA 34 SOBRE RUTA PROVINCIA L N° 46 - PIQUIREN DA VIEJO PIQUIREN DA VIEJO	Primaria	Si	6	124	20 NO	No	1
660547	Salta	GENERAL JOSE DE SAN MARTIN	PIQUIREN DA	A4566	EL ARENAL SOBRE RUTA N 34 ISLAS MALVINAS ESQ. 9 DE JULIO	Primaria	Si	9	120	12 NO	No	1
660450	Salta	GENERAL JOSE DE SAN	PROFESOR SALVADOR MAZZA	A4568	ARMADA AVENIDA SAN MARTIN	Primaria	Si	6	124	20 NO	No	1
660453	Salta	GENERAL JOSE DE SAN MARTIN	PROFESOR SALVADOR MAZZA	A4568	BELGRANO S/N	Primaria	Si	22	1000	100 NO	No	1
660454	Salta	GENERAL JOSE DE SAN	PROFESOR SALVADOR MAZZA	A4568	CENTRO AVENIDA JUAN DOMINGO PERON	Secundaria	Si	20	410	50 SI	Si	1
660455	Salta	GENERAL JOSE DE SAN	PROFESOR SALVADOR MAZZA	A4568	S/N	Secundaria	Si	21	1202	100 SI	No	1
660484	Salta	GENERAL JOSE DE SAN MARTIN	PROFESOR SALVADOR MAZZA	A4568	INDEPEND ENCIA 30 CENTRO	Primaria	Si	18	790	100 NO	No	1
660485	Salta	GENERAL JOSE DE SAN	PROFESOR SALVADOR MAZZA	A4568	JOSE HERNAND EZ 41	Primaria	Si	19	1312	100 SI	No	1
660486	Salta	GENERAL JOSE DE SAN MARTIN	PROFESOR SALVADOR MAZZA	A4568	B° LA PISTA CALLE	Jardín de infantes	Si	7	47	5 SI	No	1
660732	Salta	GENERAL JOSE DE SAN	PROFESOR SALVADOR MAZZA	A4568	SECTOR V COMUNID AD FRANCISC ANA - R.NAC.	Primaria	Si	8	209	10 NO	No	1
660924	Salta	GENERAL JOSE DE SAN	PROFESOR SALVADOR MAZZA	A4568	SAN LUCAS S/N° SAN	Primaria	Si	9	87	10 NO	No	1
660186	Salta	GENERAL JOSE DE SAN MARTIN	RIO CARAPARI	A4566	ISIDRO	Primaria	Si	8	127	20 NO	No	1
660224	Salta	GENERAL JOSE DE SAN	TARTAGAL	A4560		Primaria	Si	13	555	50 NO	No	1

660225	Salta	GENERAL JOSE DE SAN	TARTAGAL	A4560	TUCUMAN S/N° LUGONES	Secundaria	Si	15	123	20	SI	No	1
660226	Salta	GENERAL JOSE DE SAN	TARTAGAL	A4560	WARNES Y CORNEJO CENTRO MAESTRA TORANZO	Secundaria	Si	30	922	100	SI	Si	1
660229	Salta	GENERAL JOSE DE SAN MARTIN	TARTAGAL	A4560	Y PROF. BELTRAME S/N° VILLA SAAVEDRA	Primaria	Si	12	524	50	NO	No	1
660230	Salta	GENERAL JOSE DE SAN	TARTAGAL	A4560	GUEMES 950 CENTRO	Primaria	Si	28	1387	100	SI	No	1
660231	Salta	GENERAL JOSE DE SAN	TARTAGAL	A4560	CORNEJO 130 CENTRO	Otro	Si	21	924	100	NO	No	1
660252	Salta	GENERAL JOSE DE SAN	TARTAGAL	A4560	LAVALLE 201 VILLA GUEMES	Primaria	Si	21	843	100	NO	No	1
660253	Salta	GENERAL JOSE DE SAN	TARTAGAL	4560	BOLIVIA 550, CENTRO	Secundaria	Si	17	1763	50	SI	No	1
660263	Salta	GENERAL JOSE DE SAN MARTIN	TARTAGAL	A4560	AVENIDA 20 DE FEBRERO AL FINAL	Primaria	Si	16	589	50	NO	No	1
660303	Salta	GENERAL JOSE DE SAN MARTIN	TARTAGAL	A4560	CARLOS XAMENA 120 VILLA SAAVEDRA	Secundaria	Si	18	1018	100	SI	No	1
660305	Salta	GENERAL JOSE DE SAN	TARTAGAL	A4560	BELGRANO 800 CENTRO	Secundaria	Si	27	708	100	SI	Si	1
660306	Salta	GENERAL JOSE DE SAN	TARTAGAL	A4560	WARNES 550 CENTRO	Primaria	Si	19	1231	100	NO	No	1
660307	Salta	GENERAL JOSE DE SAN	TARTAGAL	A4560	ESPAÑA S/N° SAN SILVESTRE	Primaria	Si	14	578	50	NO	No	1
660544	Salta	GENERAL JOSE DE SAN	TARTAGAL	A4560	PADRE PEDRO 750 LUJAN	Primaria	Si	14	678	50	NO	No	1
660595	Salta	GENERAL JOSE DE SAN MARTIN	TARTAGAL	A4560	CABO ROMERO Y AVENIDA MOSCONI VILLA	Primaria	Si	19	854	100	NO	No	1
660688	Salta	GENERAL JOSE DE SAN	TARTAGAL	A4560	URUGUAY S/N° MISION	Primaria	Si	18	539	20	NO	No	1

660962	Salta	GENERAL JOSE DE SAN MARTIN	TARTAGAL	A4560	LOS MATA COS Y AV. VIRGEN DE LA PEÑA	Secundaria	Si	25	1400	100 SI	No	1
661000	Salta	GENERAL JOSE DE SAN MARTIN	TARTAGAL	A4560	BOLIVIA AL FINAL - SOBRE RUTA 34 MISION	Primaria	Si	9	123	20 NO	No	1
661001	Salta	GENERAL JOSE DE SAN MARTIN	TARTAGAL	A4560	RUTA 86- BOLIVIA AL FINAL - LAPACHO II MISION	Primaria	Si	10	355	50 NO	No	1
660647	Salta	GENERAL JOSE DE SAN NDA	TIMBOIRE NDA	A4566	PARAJE TIMBOIRE NDA	Secundaria	Si	4	5	2 NO	No	1
660650	Salta	GENERAL JOSE DE SAN MARTIN	TOBANTIR ENDA	A4564	PRJE.TOBA NTIRENDA	Primaria	Si	17	72	10 NO	No	1
660119	Salta	GENERAL JOSE DE SAN MARTIN	TONONO	A4560	PARAJE TONONO	Secundaria	Si	12	110	12 SI	No	1
660309	Salta	GENERAL JOSE DE SAN MARTIN	TONONO	A4560	PARAJE KM. 6 - RUTA N°86 CAMINO A KM17	Secundaria	Si	9	506	50 SI	No	1
660908	Salta	GENERAL JOSE DE SAN MARTIN	TONONO	A4560	SOBRE RUTA NAC.N°86- CAMINO	Primaria	Si	6	40	5 NO	No	1
660188	Salta	GENERAL JOSE DE SAN MARTIN	YACUY	A4560	AVENIDA PRINCIPAL S/N° RUTA NACIONAL N°34	Primaria	Si	11	395	50 NO	No	1
660756	Salta	GENERAL JOSE DE SAN MARTIN	YACUY	A4566	RUTA NACIONAL N° 34 ALTURA KM 1452 EMETA2_Y ACUY@YA HOO.COM.	Secundaria	Si	9	193	20 SI	Si	1
660603	Salta	GENERAL JOSE DE SAN MARTIN	YARIGUAR ENDA	A4560	FRAY DOMINGO	Primaria	Si	9	65	10 NO	No	1
660121	Salta	GENERAL JOSE DE SAN MARTIN	ZANJA HONDA	A4560	PARAJE ZANJA HONDA	Primaria	Si	9	119	12 NO	No	1

661055	Salta	GENERAL JOSE DE SAN	ZANJA HONDA	A4560	PARAJE ZANJA HONDA	Secundaria	Si	11	242	10 SI	No	1
660094	Salta	GUACHIPA S	COROPAM PA	A4425	PARAJE COROPAM PA- ESTAF.POS Ruta Provincial N° 6 Km 10	Primaria	Si	7	23	3 NO	No	1
660172	Salta	GUACHIPA S	GUACHIPA S	A4425	- Funcionae EUGENIO ROMANO W S/N B°	Primaria	Si	9	318	50 NO	No	1
660632	Salta	GUACHIPA S	GUACHIPA S	A4425	SAN FINCA LA	Secundaria	Si	5	111	12 SI	Si	1
660091	Salta	GUACHIPA S	BODEGUIT LOS	A4425	BODEGUIT Ruta	Primaria	Si	5	6	2 NO	No	1
661093	Salta	GUACHIPA S	SAUCES	4425	Provincial ESTANCIA PAMPA GRANDE Ruta Prov. N° 6 hasta	Secundaria	Si	17	111	12 SI	No	1
660631	Salta	GUACHIPA S	PAMPA GRANDE	A4425	desvío PARAJE	Primaria	Si	6	22	3 NO	No	1
660093	Salta	GUACHIPA S	SAUCE REDONDO	A4425	SAUCE PARAJE LAS LAJAS - ESTAFETA GUACHIPA S A 100	Primaria	Si	6	12	2 NO	No	1
660092	Salta	GUACHIPA S	VAQUERIA ABRA DE	A4425	KM DE ABRA DE	Primaria	Si	5	6	2 NO	No	1
660639	Salta	IRUYA	ARAGUYO ABRA DEL	A4633	ARAGUYO ABRA DEL	Secundaria	Si	5	4	2 NO	No	1
660790	Salta	IRUYA	SAUCE ABRA DEL	A4633	SAUCE CAMPO	Primaria	Si	9	43	5 NO	No	1
660996	Salta	IRUYA	SAUCE CAMPO	A4633	LUJAN CAMPO	Primaria	Si	7	11	2 NO	No	1
660767	Salta	IRUYA	CABRERA	A4633	CARRERAS	Primaria	Si	8	24	3 NO	No	1
660160	Salta	IRUYA	CHIYAYOC	A4633	CHIYAYOC COLANZUL I RUTA PROVINCIA	Secundaria	Si	9	23	3 NO	No	1
660158	Salta	IRUYA	COLANZUL I	A4633	L N° 165 LAS	Secundaria	Si	7	100	10 SI	No	1
660161	Salta	IRUYA	HIGUERAS /LAS	A4633	HIGUERAS LAS	Primaria	Si	7	20	2 NO	No	1
661094	Salta	IRUYA	HIGUERAS /LAS	A4633	HIGUERAS GENERAL GUEMES	Secundaria	No	2	50	5 SI	No	1
660559	Salta	IRUYA	IRUYA	A4633	S/N°	Primaria	Si	10	297	10 NO	No	1

660764	Salta	IRUYA	IRUYA	A4633	SAN MARTIN S/Nº SAN AVENIDA	Secundaria	Si	11	306	10 SI	No	1
660197	Salta	IRUYA	ISLA DE CAÑAS	A4531	SAN AVENIDA	Primaria	Si	9	238	10 NO	No	1
660683	Salta	IRUYA	ISLA DE CAÑAS	A4531	SAN HIPOLITO YRIGOYEN-	Otro	Si	3	50	5 NO	No	1
660765	Salta	IRUYA	ISLA DE CAÑAS	A4531	ISLAS DE CAÑAS ESTAFETA	Secundaria	Si	8	154	20 SI	Si	1
660809	Salta	IRUYA	LA MESADA GRANDE	A4633	POSTAL LA MESADA GRANDE	Primaria	Si	7	13	2 NO	No	1
660162	Salta	IRUYA	MANTACIL LAS NO	A4633	PARAJE SAN LAS DE	Primaria	Si	8	11	2 NO	No	1
660999	Salta	IRUYA	FIGURA EN PORONGA	A4633	HUAIARA ALISAR	Primaria	Si	6	11	2 NO	No	1
660195	Salta	IRUYA	L	A4633	DEL PUEBLO VIEJO	Secundaria	Si	11	17	2 NO	No	1
660611	Salta	IRUYA	PUEBLO VIEJO	A4633	ESTAFETA RODEO	Primaria	Si	9	22	3 NO	No	1
660791	Salta	IRUYA	COLORAD RODEO	A4633	COLORAD RODEO	Primaria	Si	9	64	10 NO	No	1
660896	Salta	IRUYA	COLORAD SALA	A4633	COLORAD YERBA	Secundaria	Si	3	65	10 SI	No	1
660170	Salta	IRUYA	ESCUYA SAN	A4633	BUENA - SAN	Secundaria	Si	3	25	3 NO	No	1
660766	Salta	IRUYA	ISIDRO DE	A4633	ISIDRO -	Secundaria	Si	11	33	5 NO	No	1
660669	Salta	IRUYA	SAN JUAN	A4633	SAN JUAN RODEO	Secundaria	Si	7	10	2 NO	No	1
660163	Salta	IRUYA	VALLE DELGADO	A4633	DEL VALLE DELGADO ESTAFETA CHIYAYOC	Secundaria	Si	10	36	5 NO	No	1
660810	Salta	IRUYA	VOLCAN HIGUERAS	A4633	ABRA PEÑA VOLCAN - RUTA NAC.9	Primaria	Si	9	43	5 NO	No	1
660702	Salta	LA CALDERA	CAMPO ALEGRE	A4401	KM.1627 DIQUE RUTA 11	Primaria	Si	5	12	2 NO	No	1
660365	Salta	CALDERA	GALLINAT	A4401	KM 5 EL AVENIDA GENERAL GUEMES	Primaria	Si	7	15	2 NO	No	1
660366	Salta	LA CALDERA	LA CALDERA	A4401	199	Primaria	Si	7	311	25 NO	No	1

				PROFESOR							
				JORGE							
				AUMEDES							
				S/Nº							
660463	Salta	LA CALDERA	LA CALDERA A4401	CARLOS RUTA N°9	Secundaria	Si	16	768	50 SI	No	1
660362	Salta	LA CALDERA	LA CALDERILL A A4401	LA RUTA N°9	Primaria	Si	9	46	5 NO	No	1
660361	Salta	LA CALDERA	LA LOS A4401	LOS RUTA N°9	Secundaria	Si	8	13	2 NO	No	1
				WIERNA							
				472							
660363	Salta	LA CALDERA	LA VAQUERO S A4401	PARAJE EL HERMANO	Primaria	Si	11	179	20 NO	No	1
660722	Salta	LA CALDERA	LA VAQUERO S A4401	FRANCISC RUTA	Secundaria	Si	6	1141	20 SI	No	1
				PROV. N°							
				35 - EL							
660670	Salta	LA CANDELAR	IA CEIBAL A4126	CEIBAL EL Pasaje San	Primaria	Si	9	65	10 NO	No	1
660166	Salta	LA CANDELAR	LA EL JARDIN A4126	Jose S/N° AVENIDA	Primaria	Si	10	215	10 NO	No	1
				BELGRANO							
660168	Salta	LA CANDELAR	IA EL JARDIN A4126	S/N° HIPOLITO	Secundaria	Si	8	183	6 SI	No	1
				IRIGOYEN							
660673	Salta	LA CANDELAR	IA EL TALA A4126	120 LIBERTAD	Secundaria	Si	10	304	50 SI	No	1
660165	Salta	LA CANDELAR	LA CANDELAR A4126	135	Secundaria	Si	10	277	10 SI	No	1
660429	Salta	LA POMA	EL RODEO A4415	EL RODEO RUTA	Primaria	Si	7	51	5 NO	No	1
				NACIONAL							
660718	Salta	LA POMA	EL SALADILLO A4415	N° 40 - EL RUTA	Primaria	Si	7	16	2 NO	No	1
				NACIONAL							
				40 -							
660428	Salta	LA POMA	EL TRIGAL A4415	PARAJE EL AVENIDA	Primaria	Si	8	14	2 NO	No	1
660427	Salta	LA POMA	LA POMA A4415	SAN PARAJE OSMA	Secundaria	Si	9	225	10 SI	No	1
				RUTA NAC.							
660532	Salta	LA VIÑA	CORONEL MOLDES A4421	N° 68- SARMIENT	Primaria	Si	4	20	2 NO	No	1
660591	Salta	LA VIÑA	CORONEL MOLDES A4421	O 46 PRESBISTE	Primaria	Si	20	702	100 NO	No	1
				RO							
				ZAMBRAN							
660891	Salta	LA VIÑA	CORONEL MOLDES A4421	O S/N° LOS OLIVOS	Secundaria	Si	13	321	12 SI	No	1
				MARIANO							
661090	Salta	LA VIÑA	CORONEL MOLDES A4421	MORENO S/N° 0 LOS	Jardín de	Si	3	114	10 NO	No	1
				GENERAL							
				GUEMES							
660590	Salta	LA VIÑA	LA VIÑA A4425	S/N SAN	Secundaria	Si	11	307	10 SI	No	1

9 DE JULIO												
660748	Salta	LA VIÑA	LA VIÑA POTRERO	A4425	S/Nº	Primaria	Si	9	307	50 SI	No	1
660750	Salta	LA VIÑA	DIAZ	A4421	DE DIAZ	Primaria	Si	6	12	2 NO	No	1
660749	Salta	LA VIÑA	TALAPAMP A	A4425	ESTACIÓN-	Primaria	Si	9	53	6 NO	No	1
660176	Salta	LOS ANDES	ANTONIO SAN	A4411	S/Nº	Secundaria	Si	10	579	50 SI	No	1
660178	Salta	LOS ANDES	ANTONIO SAN	A4411	DA S/Nº	Primaria	Si	18	387	20 NO	No	1
661087	Salta	LOS ANDES	COBRES	4411	Antonio de	Jardín de infantes	Si	3	66	10 NO	No	1
660266	Salta	METAN	ALTO DEL MISTOL	A4446	ALTO DEL MISTOL-	Primaria	Si	4	3	2 NO	No	1
660684	Salta	METAN	ARMONIA	A4444	RUTA EX RUTA 16 FINCA	Primaria	Si	8	151	20 NO	No	1
660344	Salta	METAN	CORRAL QUEMADO	A4440	LA FINCA CORRAL QUEMADO-	Secundaria	Si	7	11	2 NO	No	1
660510	Salta	METAN	EL GALPON	A4444	GENERAL GÜEMES	Primaria	Si	18	535	20 NO	No	1
660520	Salta	METAN	EL GALPON	A4444	200 AVENIDA HECTOR CANDELA 550 PARAJE ARROCERO	Secundaria	Si	13	242	25 SI	Si	1
660785	Salta	METAN	EL GALPON	A4444	ITALIANO- 25 DE	Secundaria	Si	8	419	25 SI	No	1
660902	Salta	METAN	EL GALPON	A4444	MAYO 275 GENERAL GUEMES	Otro	Si	3	100	10 NO	No	1
661036	Salta	METAN	EL GALPON	A4444	600 BELGRANO	Jardín de infantes	Si	8	19	2 SI	No	1
660434	Salta	METAN	EL PASTIADER	A4440	S/Nº EX- RUTA Nº 16	Primaria	Si	7	12	2 NO	No	1
660256	Salta	METAN	EL VALLECITO	A4446	RUTA PCIAL Nº 29 - EL	Primaria	Si	8	28	3 NO	No	1
660265	Salta	METAN	EL LAGUNITA	A4446	PARAJE LAGUNITA DIRECTOR A	Primaria	Si	7	43	5 NO	No	1
661030	Salta	METAN	EL LAGUNITA LOS ROSALES	A4440	VILLALBA PARAJE LAS	Primaria	No	9	44	5 NO	No	1

660460	Salta	METAN	LUMBRER AS	A4434	MILAGRO DE SALTA	Secundaria	Si	7	135	20 SI	No	1
660431	Salta	METAN	METAN	A4440	VILLA SAN SALTA 348	Primaria	Si	15	469	50 NO	No	1
660432	Salta	METAN	METAN	A4440	ALBERDI 25 DE	Primaria	Si	23	688	25 NO	No	1
660459	Salta	METAN	METAN	A4440	MAYO 147 BELGRANO 152	Primaria	Si	22	951	100 NO	No	1
660491	Salta	METAN	METAN	A4440	CENTRO PUEYRRED ON OESTE	Secundaria	Si	8	159	20 SI	Si	1
660509	Salta	METAN	METAN	A4440	50 SAN AVENIDA INDEPEND ENCIA	Secundaria	Si	22	2169	100 SI	No	1
660511	Salta	METAN	METAN	A4440	1180 EL SALTA 56	Primaria	Si	12	318	12 NO	No	1
660512	Salta	METAN	METAN	A4440	CENTRO 25 DE	Secundaria	Si	12	47	5 SI	No	1
660719	Salta	METAN	METAN	A4440	MAYO 147 BELGRANO E	Primaria	Si	13	447	50 NO	No	1
660735	Salta	METAN	METAN	A4440	HIPOLITO IRIGOYEN AVENIDA MITRE	Secundaria	Si	27	611	100 SI	Si	1
660784	Salta	METAN	METAN	A4440	S/Nº KM 1455	Secundaria	Si	16	733	50 SI	No	1
660436	Salta	METAN	METAN VIEJO	A4440	RUTA NAC. Nº 34	Primaria	Si	10	40	5 NO	No	1
660720	Salta	METAN	METAN VIEJO	A4440	RUTA Nº 34 KM	Secundaria	Si	7	131	20 SI	Si	1
660437	Salta	METAN	PASO EL DURAZNO POBLACIO N/LA	A4440	Ernesto Berni Paso FINCA LA POBLACIO	Secundaria	Si	5	23	3 NO	No	1
660267	Salta	METAN	POBLACIO	A4446	N RUTA RUTA PCIAL Nº 29 FINCA	Primaria	Si	8	30	3 NO	No	1
660345	Salta	METAN	PRINGLES	A4446	PRINGLES GENERAL GUEMES	Primaria	Si	8	20	2 NO	No	1
660433	Salta	METAN	RIO PIEDRAS RIO	A4434	S/Nº BELGRANO	Secundaria	Si	13	199	10 SI	No	1
660435	Salta	METAN	PIEDRAS	A4434	S/Nº RUTA	Primaria	Si	10	263	10 NO	No	1
660312	Salta	METAN	SAN JOSE DE ORQUERA	A4444	PROV. Nº 29 KM 45 San Jose	Secundaria	Si	9	81	10 SI	No	1
660090	Salta	MOLINOS	ALUMBRE	A4419	ALUMBRE - SECLANTA	Primaria	Si	7	88	10 NO	No	1



660068	Salta	MOLINOS	AMAICHA	A4419	FINCA AMAICHA	Secundaria	Si	8	120	12 SI	No	1
660062	Salta	MOLINOS	BREALITOS	A4419	BREALITO SECLANTA	Primaria	Si	7	23	3 NO	No	1
660069	Salta	MOLINOS	COLOME	A4420	FINCA COLOME	Primaria	Si	7	55	6 NO	No	1
660065	Salta	MOLINOS	CHURCAL	A4419	EL CHURCAL -	Primaria	Si	9	33	5 NO	No	1
660497	Salta	MOLINOS	LA PUERTA	A4419	LA PUERTA Bª EL	Secundaria	Si	12	276	50 SI	Si	1
660063	Salta	MOLINOS	LURACATA	A4419	LURACATA	Primaria	Si	7	60	6 NO	No	1
660009	Salta	MOLINOS	MOLINOS	A4419	SARMIENT O S/Nº	Secundaria	Si	14	465	50 SI	No	1
660087	Salta	MOLINOS	SECLANTA	A4419	O SECLANTA	Secundaria	Si	9	239	10 SI	No	1
660064	Salta	MOLINOS	SECLANTA	A4419	S SECLANTA	Primaria	Si	4	8	2 NO	No	1
660328	Salta	ORAN	ABRA	A4533	LOTE SAN PABLO ABRA	Primaria	Si	9	32	5 NO	No	1
660326	Salta	ORAN	GRANDE	A4531	AGUAS GENERAL	Secundaria	Si	8	378	25 SI	No	1
660327	Salta	ORAN	BLANCAS	A4531	GENERAL GUEMES	Primaria	Si	10	426	50 NO	No	1
660548	Salta	ORAN	AGUAS	A4533	S/Nº RUTA Nº 50 ZONA DE	Secundaria	Si	3	24	3 NO	No	1
660281	Salta	ORAN	BLANCAS	A4531	FRONTERA COLONIA	Otro	Si	14	251	10 SI	No	1
660282	Salta	ORAN	COLONIA	A4531	G- AVENIDA	Primaria	Si	7	98	10 NO	No	1
660325	Salta	ORAN	SANTA	A4531	MANERO S/Nº 30 DE	Secundaria	Si	19	421	50 SI	Si	1
660331	Salta	ORAN	ROSA	A4531	FINCA MANERO- CAMINO	Primaria	Si	16	661	50 NO	No	1
660333	Salta	ORAN	COLONIA	A4531	DE LAS AVENIDA	Primaria	Si	6	124	20 NO	No	1
660334	Salta	ORAN	SANTA	A4531	20 DE FEBRERO	Primaria	Si	29	1162	100 NO	No	1
660617	Salta	ORAN	COLONIA	A4531	AVENIDA MANERO	Secundaria	Si	17	1340	50 SI	No	1
660695	Salta	ORAN	SANTA	A4531	S/Nº 30 DE PARAJE LA	Primaria	Si	10	429	50 NO	No	1
			ROSA	A4531	TOMA - ZONA	Primaria	Si	6	124	20 NO	No	1
			COLONIA	A4531	GUEMES 280	Primaria	Si	29	1162	100 NO	No	1
			SANTA	A4531	9 DE JULIO S/Nº	Secundaria	Si	17	1340	50 SI	No	1
			COLONIA	A4531	CAMINO LOS	Primaria	Si	10	429	50 NO	No	1
			ROSA	A4531	JESUITAS S/Nº	Primaria	Si	10	429	50 NO	No	1

660977	Salta	ORAN	COLONIA SANTA ROSA	A4531	AVENIDA 20 DE FEBRERO S/N°	Primaria	Si	16	705	50 NO	No	1
660759	Salta	ORAN	EL TABACAL	A4533	SARMIENTO S/N° VIRGEN DEL VALLE	Primaria	Si	8	107	12 NO	No	1
660489	Salta	ORAN	HIPOLITO YRIGOYEN	A4533	ING. SAN ARENALES S/N° SAN CAYETANO	Primaria	Si	21	688	100 NO	No	1
660506	Salta	ORAN	HIPOLITO YRIGOYEN	A4533	CONSCRIP TO ZABALA 40	Secundaria	Si	12	667	50 SI	No	1
660507	Salta	ORAN	HIPOLITO YRIGOYEN	A4533	AVENIDA ELISEA ORTIZ S/N° DOCTOR ROBUSTIA	Primaria	Si	13	522	50 NO	No	1
660592	Salta	ORAN	HIPOLITO YRIGOYEN	A4533	Belgrano S/N° San	Secundaria	Si	9	317	50 SI	No	1
660734	Salta	ORAN	HIPOLITO YRIGOYEN	A4533	AVENIDA ALMIRANTE BROWN 240 EL SR.Y LA VIRGEN	Primaria	Si	14	421	50 NO	No	1
660593	Salta	ORAN	MANUEL ELORDI	A4534	RUTA NAC. N°34-KM 1337-	Secundaria	Si	9	52	6 NO	No	1
660816	Salta	ORAN	PARANI	A4530	PARAJE EL ANGOSTO DE PARANI	Secundaria	Si	7	110	12 SI	No	1
660288	Salta	ORAN	PICHANAL	A4534	PARAJE YUCHAN	Primaria	Si	7	19	2 NO	No	1
660291	Salta	ORAN	PICHANAL	A4534	PARAJE EL RETIRO	Primaria	Si	7	13	2 NO	No	1
660293	Salta	ORAN	PICHANAL	A4534	PARAJE EL CARMEN (SOBRE RUTA 15)	Primaria	Si	8	27	3 NO	No	1
660294	Salta	ORAN	PICHANAL	A4534	PARAJE POZO SOBRE RUTA 15	Primaria	Si	5	4	2 NO	No	1
660534	Salta	ORAN	PICHANAL	A4534	FCA. LA ABANDERADA FINCA	Primaria	Si	8	20	2 NO	No	1
660545	Salta	ORAN	PICHANAL	A4534	20 DE FEBRERO RUTA NACIONAL	Primaria	Si	15	1077	50 NO	No	1
660571	Salta	ORAN	PICHANAL	A4534	N° 34	Primaria	Si	11	546	50 SI	No	1

660594	Salta	ORAN	PICHANAL	A4534	AVENIDA PUCARA 51 ISLAS MALVINAS	Primaria	Si	12	527	50 NO	No	1
660601	Salta	ORAN	PICHANAL	A4534	AVENIDA 9 DE JULIO 311 9 DE NUESTRO SEÑOR JESUCRISTO S/Nª MISION SAN	Primaria	Si	18	1387	100 SI	No	1
660602	Salta	ORAN	PICHANAL	A4534	FRANCISCO 9 DE JULIO Y SAN LUIS	Secundaria	Si	20	1405	100 SI	No	1
660747	Salta	ORAN	PICHANAL	A4534	9 DE JULIO RUTA	Secundaria	Si	14	942	50 SI	No	1
660758	Salta	ORAN	PICHANAL	A4534	PCIAL N°5. RUTA NAC.Nº50 PUESTO 28	Secundaria	Si	11	250	25 SI	Si	1
660329	Salta	ORAN	RIO PESCADO SAN	A4530	DE JULIO VALLE DE	Primaria	Si	8	135	20 NO	No	1
660813	Salta	ORAN	ANDRES SAN RAMON	A4530	SAN BELGRANO 609	Primaria	Si	4	31	5 NO	No	1
660074	Salta	ORAN	DE LA SAN RAMON DE LA	A4530	CATEDRAL LAPRIDA 953 200 VIVIENDAS	Primaria	Si	24	1148	100 NO	No	1
660075	Salta	ORAN	NUEVA SAN RAMON	A4530	PATRON ALVEAR 790	Primaria	Si	17	610	50 NO	No	1
660076	Salta	ORAN	DE LA SAN RAMON DE LA	A4530	OSVALDO ENRIQUE BUSTAMA NTE 2000	Primaria	Si	27	1229	100 NO	No	1
660222	Salta	ORAN	NUEVA SAN RAMON	A4530	17 DE O'HIGGINS 1280	Primaria	Si	19	710	100 NO	No	1
660234	Salta	ORAN	DE LA SAN RAMON	A4530	AEROPAR PEDRO ORTIZ	Primaria	Si	17	681	50 NO	No	1
660249	Salta	ORAN	DE LA SAN RAMON	A4530	ZARATE O'HIGGINS 16	Primaria	Si	17	859	50 NO	No	1
660488	Salta	ORAN	DE LA SAN RAMON DE LA	A4530	CENTRO PARAGUAY ESQ. H.YRIGOYE	Otro	Si	25	1368	100 SI	No	1
660502	Salta	ORAN	NUEVA	A4530	N 20 DE	Secundaria	Si	15	1302	50 SI	No	1

660503	Salta	ORAN	SAN RAMON DE LA NUEVA	A4530	PASAJE INDEPENDENCIA Y AVDA. PARAGUAY	Primaria	Si	12	775	50 NO	No	1
660504	Salta	ORAN	SAN RAMON DE LA	A4530	LAMADRID 52 SAN MARTÍN	Primaria	Si	15	622	50 NO	No	1
660505	Salta	ORAN	SAN RAMON DE LA	A4530	DORREGO 640 CATEDRAL	Secundaria	Si	15	153	20 SI	No	1
660535	Salta	ORAN	SAN RAMON DE LA	A4530	COLONIA SAN AGUSTIN	Primaria	Si	9	30	3 NO	No	1
660624	Salta	ORAN	SAN RAMON DE LA NUEVA	A4530	PEDRO ORTIZ DE ZARATE 343	Secundaria	Si	14	639	50 SI	No	1
660679	Salta	ORAN	SAN RAMON DE LA	A4530	URIBURU 651 SAN FRANCISC	Primaria	Si	17	827	50 NO	No	1
660681	Salta	ORAN	SAN RAMON DE LA	A4530	O'HIGGINS S/N° OSVALDO	Secundaria	Si	15	1039	50 SI	No	1
660726	Salta	ORAN	SAN RAMON DE LA NUEVA	A4530	CORONEL EGUES Y ADRIAN CORNEJO GENERAL	Primaria	Si	20	846	100 NO	No	1
660727	Salta	ORAN	SAN RAMON DE LA	A4530	ALVARADO 680 CENTRO	Secundaria	Si	22	568	100 SI	Si	1
660733	Salta	ORAN	SAN RAMON DE LA	A4530	HIPOLITO YRIGOYEN 686	Secundaria	Si	39	1364	150 SI	Si	1
660795	Salta	ORAN	SAN RAMON DE LA	A4530	9 DE JULIO 1320 LAS MARAVILL	Primaria	Si	8	355	25 NO	No	1
661006	Salta	ORAN	SAN RAMON DE LA	A4530	Lavalle s/n° 238 VIVIENDAS	Secundaria	Si	18	783	100 SI	No	1
661050	Salta	ORAN	SAN RAMON DE LA	A4530	Uriburu 328	Otro	Si	3	139	10 SI	No	1
661144	Salta	ORAN	SAN RAMON DE LA	A4530	ARENALES 628 CENTRO	Secundaria	Si	26	2009	100 SI	No	1
660814	Salta	ORAN	SANTA CRUZ	A4530	RIO BLANQUIT O DE	Primaria	Si	7	92	10 NO	No	1
660284	Salta	ORAN	SAUCELITO	A4538	CALLE PRINCIPAL - PARAJE SAUCELITO	Primaria	Si	7	21	3 NO	No	1

660286	Salta	ORAN	URUNDEL	A4542	AVENIDA TOURQUIN ST S/N	Finca	Primaria	Si	11	347	50 NO	No	1
660332	Salta	ORAN	URUNDEL	A4542	ISLAS MALVINAS S/N°	Finca	Secundaria	Si	12	282	10 SI	No	1
660752	Salta	ORAN	URUNDEL	A4542	PARAJE EL BANANAL- ESTE DE LA	Finca	Secundaria	Si	9	109	12 SI	No	1
660527	Salta		CORONEL	RIVADAVIA JUAN SOLA A4554	RUTA 34 GENERAL GUEMES S/N° SAN	Finca	Primaria	Si	9	532	50 SI	No	1
660588	Salta		CORONEL	RIVADAVIA JUAN SOLA A4554	RUTA NACIONAL 81- EVA PERON S/N°	Finca	Secundaria	Si	6	86	10 SI	Si	1
660589	Salta		CORONEL	RIVADAVIA JUAN SOLA A4554	SALTA S/N°	Finca	Secundaria	Si	9	394	50 SI	Si	1
660745	Salta		CORONEL	RIVADAVIA JUAN SOLA A4554	LIBERTAD S/N° VILLA LAS ROSAS	Finca	Primaria	Si	8	190	10 NO	No	1
660833	Salta		CORONEL	RIVADAVIA JUAN SOLA A4550	CAMPO ARGENTIN O-	Finca	Primaria	Si	3	8	2 NO	No	1
660387	Salta		EL	RIVADAVIA EL BREAL A4535	FINCA EL PUEBLO-	Finca	Primaria	Si	8	32	5 NO	No	1
660830	Salta		EL	RIVADAVIA DESTIERRO A4535	DESTIERRO	Finca	Primaria	Si	8	27	3 NO	No	1
660381	Salta		EL	RIVADAVIA EL A4535	- EL	Finca	Primaria	Si	8	39	5 NO	No	1
660709	Salta		FORTIN	RIVADAVIA BELGRANO A4535	FORTIN BELGRANO II	Finca	Primaria	Si	9	22	3 NO	No	1
660372	Salta		LA ESPERANZ	RIVADAVIA A A4535	PARAJE LA ESPERANZ A-VIA	Finca	Primaria	Si	7	16	2 NO	No	1
660145	Salta		LA PAZ	RIVADAVIA LA PAZ A4554	PARAJE FINCA LA PAZ - MORILLO	Finca	Primaria	Si	4	14	2 NO	No	1
660418	Salta		LA UNION	RIVADAVIA LA UNION A4535	RIVADAVIA Nestor Carlos Fadel S/N° RIVADAVIA	Finca	Primaria	Si	18	576	100 NO	No	1
661102	Salta		LA UNION	RIVADAVIA LA UNION A4535	BANDA LAS TUSCAS	Finca	Secundaria	Si	10	272	50 SI	Si	1

				PARAJE MONTEVID EO CORONEL JUAN SOLA								
660146	Salta	RIVADAVIA	MONTEVID EO	A4554	-ESTAFETA Secundaria	Si	10	20	2 NO	No	1	
661052	Salta	RIVADAVIA	NO FIGURA EN TABLA	A4535	CAMPO GRANDE - RIVADAVIA	Primaria	Si	6	11	2 NO	No	1
660149	Salta	RIVADAVIA	POZO DE	A4554	ALGARROB	Primaria	Si	7	13	2 NO	No	1
660416	Salta	RIVADAVIA	RIVADAVIA	A4535	CACIQUE ABORIGEN DAVID BLANCO S/N° CENTRO RIVADAVIA	Primaria	No	13	403	50 NO	No	1
660706	Salta	RIVADAVIA	RIVADAVIA	A4535	RUFINO ROLDAN - RIVADAVIA B/S S/N° RIVADAVIA	Secundaria	Si	13	328	50 SI	Si	1
660384	Salta	RIVADAVIA	SAN JOSE	A4535	FINCA SAN JOSE - RBS	Primaria	Si	7	22	3 NO	No	1
660054	Salta	ROSARIO DE LA	ALMIRANT FRONTERA	E BROWN A4193	RUTA ANCIONAL N° 34 ALMIRANT	Primaria	Si	2	11	2 NO	No	1
660108	Salta	ROSARIO DE LA	ANTILLA	A4193	MEXICO S/N	Primaria	Si	9	85	10 NO	No	1
660181	Salta	ROSARIO DE LA	ANTILLA	A4193	POLONIA S/N°	Secundaria	Si	20	290	50 SI	Si	1
660057	Salta	ROSARIO DE LA	ARENAL/EL ARENAL	A4190	EL ARENAL EX RUTA	Primaria	Si	5	7	2 NO	No	1
660055	Salta	ROSARIO FRONTERA	BALBOA	A4190	NACIONAL 34 BALBOA	Primaria	Si	5	6	2 NO	No	1
660218	Salta	ROSARIO DE LA	CAMARA	A4190	FINCA CAMARA	Primaria	Si	4	4	2 NO	No	1
660179	Salta	ROSARIO DE LA	CAÑADA DE LAS	A4193	CAÑADA DE LAS	Primaria	Si	5	5	2 NO	No	1
660678	Salta	ROSARIO DE LA	NARANJO	A4191	EL NARANJO	Secundaria	Si	6	76	10 SI	No	1
660219	Salta	ROSARIO DE LA	EL PORVENIR	A4190	RUTA N° 25	Primaria	Si	10	34	5 NO	No	1
660217	Salta	ROSARIO DE LA	LA HOYADA	A4190	FINCA LA HOYADA	Primaria	Si	2	7	2 NO	No	1
660220	Salta	ROSARIO DE LA	LA PALETA/LA	A4190	RUTA NACIONAL N° 34-KM	Primaria	Si	5	5	2 NO	No	1

				RUTA								
				PROVINCIA								
				L N°13 KM								
660677	Salta	ROSARIO DE LA FRONTERA	LOS BAÑOS A4193	1	ESTACION	Primaria	Si	8	15	2 NO	No	1
660053	Salta	ROSARIO DE LA FRONTERA	OJO DE AGUA A4190	1	FINCA	Primaria	Si	6	7	2 NO	No	1
660221	Salta	ROSARIO DE LA FRONTERA	OVANDO/ ESTANCIA A4190	1	FINCA	Primaria	Si	3	17	2 NO	No	1
660841	Salta	ROSARIO DE LA FRONTERA	PUENTE DE PLATA A4194	1	RUTA EX N° 34	Primaria	Si	7	16	2 NO	No	1
660005	Salta	ROSARIO DE LA FRONTERA	ROSARIO DE LA FRONTERA A4190	1	ARGENTIN O ROCA 200	Primaria	Si	17	463	20 NO	No	1
660026	Salta	ROSARIO DE LA FRONTERA	ROSARIO DE LA FRONTERA A4190	1	GENERAL GUEMES 383	Primaria	Si	18	717	100 SI	No	1
660027	Salta	ROSARIO DE LA FRONTERA	ROSARIO DE LA FRONTERA A4190	1	SAN MARTIN 490	Secundaria	Si	20	309	50 SI	Si	1
660029	Salta	ROSARIO DE LA FRONTERA	ROSARIO DE LA FRONTERA A4190	1	MELCHOR A FIGUEROA DE	Jardín de infantes	Si	9	74	10 SI	No	1
660072	Salta	ROSARIO DE LA FRONTERA	ROSARIO DE LA FRONTERA A4190	1	AVENIDA LOS ESPAÑOLE	Secundaria	Si	16	329	50 SI	Si	1
660086	Salta	ROSARIO DE LA FRONTERA	ROSARIO DE LA FRONTERA A4190	1	EX-COMBATIENTES DE MALVINAS 166 JUAN JOSE HERNANDEZ Y OBISPO COLOMBR	Primaria	Si	11	288	10 NO	No	1
660215	Salta	ROSARIO DE LA FRONTERA	ROSARIO DE LA FRONTERA A4190	1	ES VILLA TUCUMAN	Primaria	Si	15	375	20 NO	No	1
660247	Salta	ROSARIO DE LA FRONTERA	ROSARIO DE LA FRONTERA A4190	1	S/N FRANCISCO DE GURRUCH	Secundaria	Si	18	1256	100 SI	No	1
660783	Salta	ROSARIO DE LA FRONTERA	ROSARIO DE LA FRONTERA A4190	1	LOS ANDES S/N	Primaria	Si	19	605	100 NO	No	1
660973	Salta	ROSARIO DE LA FRONTERA	ROSARIO DE LA FRONTERA A4400	1	RAMON SAN FELIPE	Primaria	Si	14	448	50 NO	No	1
660056	Salta	ROSARIO DE LA FRONTERA	SAN FELIPE A4198	1	- HORCONE S RUTA	Secundaria	Si	5	86	10 SI	No	1
660105	Salta	ROSARIO DE LA FRONTERA	SANTA MARIA A4193	1	PARAJE SANTA	Primaria	Si	7	39	5 NO	No	1

660131	Salta	ROSARIO DE LERMA	CAMPO QUIJANO	A4407	POTRERO DE CERRO NEGRO DE TEJADAS	Primaria	Si	8	24	3 NO	No	1
660136	Salta	ROSARIO DE LERMA	CAMPO QUIJANO	A4415	EL CARDONA LAS	Primaria	Si	7	14	2 NO	No	1
660137	Salta	ROSARIO DE LERMA	CAMPO QUIJANO	A4409	MESADAS FINCA CAMARA RUTA	Primaria	Si	5	9	2 NO	No	1
660189	Salta	ROSARIO DE LERMA	CAMPO QUIJANO	A4407	PROVINCIA 25 DE	Primaria	Si	9	32	5 NO	No	1
660257	Salta	ROSARIO DE LERMA	CAMPO QUIJANO	A4407	MAYO 463 PASAJE HUGO	Primaria	Si	25	844	100 NO	No	1
660754	Salta	ROSARIO DE LERMA	CAMPO QUIJANO	A4407	ALARCÓN Mister Bauch y	Secundaria	Si	12	623	50 SI	No	1
660788	Salta	ROSARIO DE LERMA	CAMPO QUIJANO	A4407	Juan de la JAVIER PANTALEON ESQ. HUGO	Secundaria	Si	26	474	50 SI	Si	1
660898	Salta	ROSARIO DE LERMA	CAMPO QUIJANO	A4407	ALARCON Bº	Primaria	Si	12	490	50 NO	No	1
660654	Salta	ROSARIO DE LERMA	CERRO NEGRO DE	A4405	CERRO NEGRO PARAJE EL MOLLAR	Primaria	Si	6	9	2 NO	No	1
660687	Salta	ROSARIO DE LERMA	EL MOLLAR	A4407	RUTA NAC. EL PUCARA	Primaria	Si	7	8	2 NO	No	1
660259	Salta	ROSARIO DE LERMA	EL PUCARA	A4405	RUTA PROVINCIA L N° 23 - FINCA EL	Secundaria	Si	9	381	50 SI	No	1
660261	Salta	ROSARIO DE LERMA	EL TIMBO	A4405	TIMBO FINCA EL	Secundaria	Si	10	208	10 SI	No	1
660125	Salta	ROSARIO DE LERMA	ESTANCIA EL GOLGOTA	A4409	GOLGOTA- INGENIERO MAURY FINCA	Primaria	Si	8	24	3 NO	No	1
660258	Salta	ROSARIO DE LERMA	LA SILLETA	A4407	VILLA ISLAS	Primaria	Si	3	42	5 NO	No	1
660298	Salta	ROSARIO DE LERMA	LA SILLETA	A4407	MALVINAS 9 DE JULIO	Secundaria	Si	13	511	50 SI	No	1
660260	Salta	ROSARIO DE LERMA	DE LERMA	A4405	113 GENERAL GUEMES S/Nº VILLA	Primaria	Si	24	1079	100 NO	No	1
660299	Salta	ROSARIO DE LERMA	DE LERMA	A4405	MERCEDES Avenida San Martin	Primaria	Si	10	343	50 NO	No	1
660300	Salta	ROSARIO DE LERMA	DE LERMA	A4405	50	Secundaria	Si	26	640	100 SI	Si	1



				ROSBETA URUGUAY 8								
660301	Salta	ROSARIO DE LERMA	ROSARIO DE LERMA	A4405	RASTREAD FINCA	Primaria	Si	11	421	50 NO	No	1
660655	Salta	ROSARIO DE LERMA	ROSARIO DE LERMA	A4405	CARABAJA CORONEL	Primaria	Si	9	40	5 NO	No	1
660786	Salta	ROSARIO DE LERMA	ROSARIO DE LERMA	A4405	MOLDES 138 SAN HORACIO AGUIRRE	Otro	Si	18	400	20 NO	No	1
660976	Salta	ROSARIO DE LERMA	ROSARIO DE LERMA	A4405	MZA 37B LOTE 1 CORONEL	Primaria	Si	12	294	10 NO	No	1
661008	Salta	ROSARIO DE LERMA	ROSARIO DE LERMA	A4405	MOLDES 138 SAN SANTA	Primaria	Si	20	656	100 NO	No	1
660133	Salta	ROSARIO DE LERMA	SANTA ROSA DE TASTIL	A4409	TASTIL- EST.PUERT RUTA PROVINCIA	Primaria	Si	6	11	2 NO	No	1
660135	Salta	ROSARIO DE LERMA	VILLA ANGELICA ANGASTAC	A4405	L N° 36 KM.4 FINCA EL DOCTOR	Primaria	Si	9	52	6 NO	No	1
660501	Salta	CARLOS SAN	O ANGASTAC	A4427	JOSE AVENIDA	Primaria	Si	6	134	20 NO	No	1
660901	Salta	CARLOS	O	A4427	LIBERTAD Marcelo Usandivar	Secundaria	Si	4	108	12 SI	No	1
660323	Salta	SAN CARLOS	ANIMANA	A4427	as CENTRO LINO	Secundaria	Si	6	79	10 SI	Si	1
660324	Salta	SAN CARLOS	ANIMANA	A4429	SPILINBER GO S/N° PARAJE	Primaria	Si	11	162	20 NO	No	1
660498	Salta	SAN CARLOS	ANIMANA	A4427	SAN ANTONIO -	Primaria	Si	8	22	3 NO	No	1
660499	Salta	SAN	CORRALIT	A4427	CORRALIT RUTA	Primaria	Si	8	25	3 NO	No	1
660012	Salta	SAN CARLOS	LA CABAÑA	A4427	NACIONAL 40 KM	Primaria	Si	7	25	3 NO	No	1
660058	Salta	SAN	LAS VIÑAS	A4427	LAS VIÑAS	Primaria	Si	7	7	2 NO	No	1
660011	Salta	SAN CARLOS	LOS CARDONES	A4427	ESTANCIA LOS	Primaria	Si	7	10	2 NO	No	1
660014	Salta	SAN	PUCARA	A4427	PUCARA GRAL.	Primaria	Si	9	49	5 NO	No	1
660521	Salta	SAN CARLOS	SAN CARLOS	A4428	MANUEL BELGRANO MONSEÑO R DIEGO GUTIERREZ	Primaria	Si	10	315	50 NO	No	1
660522	Salta	SAN CARLOS	SAN CARLOS	A4428	PEDRAZA S/N° COMPAÑI	Secundaria	Si	14	220	25 SI	Si	1

				MONSEÑO								
				R DIEGO								
				GUTIERREZ								
661051	Salta	SAN CARLOS	SAN CARLOS	A4428	PEDRAZA	Otro	Si	2	82	6 NO	No	1
661114	Salta	SAN CARLOS	SAN CARLOS	A4428	Manuel Belgrano	Otro	Si	4	98	10 NO	No	1
660060	Salta	SAN CARLOS	SAN LUCAS	A4427	SAN LUCAS	Primaria	Si	7	28	3 NO	No	1
660016	Salta	SAN CARLOS	SAN RAFAEL	A4427	Ruta Nacional	Primaria	Si	8	20	2 NO	No	1
660059	Salta	SAN CARLOS	SANTA ROSA	A4427	RUTA N° 40 - KM 4398 - VIA	Primaria	Si	7	18	2 NO	No	1
660848	Salta	SANTA VICTORIA	BACOYA	A4651	BACOYA	Primaria	Si	6	20	2 NO	No	1
660914	Salta	SANTA VICTORIA	CAMPO LA CRUZ	A4651	PARAJE CAMPO LA CRUZ DE NAZAREN	Primaria	Si	8	95	10 NO	No	1
660849	Salta	SANTA VICTORIA	CUESTA AZUL	A4651	EL AZUL	Primaria	Si	7	35	5 NO	No	1
660846	Salta	SANTA VICTORIA	EL MOLINO DE CUESTA AZUL	A4651	EL MOLINO DE CUESTA AZUL	Primaria	Si	7	23	3 NO	No	1
660583	Salta	SANTA VICTORIA	KELLOTICA R	A4651	PARAJE KELLOTICA	Primaria	Si	3	4	2 NO	No	1
660995	Salta	SANTA VICTORIA	KELLOTICA R	A4561	PARAJE EL MILAGRO	Primaria	Si	9	15	2 NO	No	1
660581	Salta	SANTA VICTORIA	NAZAREN O	A4651	AVENIDA SALTA S/N CENTRO VIA LA NAZAREN	Primaria	Si	14	228	10 NO	No	1
660887	Salta	SANTA VICTORIA	NAZAREN O	A4651	O-SVO- B° EL MILAGRO	Secundaria	Si	2	318	6 SI	No	1
660998	Salta	SANTA VICTORIA	NO FIGURA EN LA	A4651	PARAJE SAN LA	Primaria	Si	7	16	2 NO	No	1
861362	del Estero	BANDA	AURORA	G4336	AURORA	Secundaria	Si	4	90	10 SI	Si	1
861044	del Estero	BANDA	LA BANDA	G4300	Av. Bolivia 198 Banfield Entre calles	Secundaria	Si	31	869	100 SI	Si	1
861051	del Estero	BANDA	LA BANDA	G4300	AVELLANE DA 119 CENTRO	Secundaria	Si	33	524	100 SI	Si	1

Santiago					VEREDA MACHACA Y MISHKY MAYU									
861652	del Estero	BANDA	LA BANDA	G4300	Entre calles	Secundaria	Si	18	200	10 NO	No			2
Santiago					RUTA PROVINCIA									
861732	del Estero	BANDA	LA GRANJA	G4339	L N°11 LA GRANJA	Secundaria	Si	7	200	20 SI	Si			1
Santiago					ESTACION EL									
861360	del Estero	BANDA	SIMBOLAR	G4339	SIMBOLAR ESTACION	Secundaria	Si	7	182	20 SI	Si			1
Santiago					AVDA									
861147	del Estero	CAPITAL	DEL	G4200	COLON (S)	Secundaria	Si	17	282	50 SI	Si			1
Santiago					AVENIDA BELGRANO NORTE 750 CENTENAR IO									
861170	del Estero	CAPITAL	SANTIAGO DEL ESTERO	G4200	BELGRANO Y	Secundaria	Si	31	490	50 SI	Si			1
Santiago					FRAY IGNACIO AGUIRRE 3400									
861180	del Estero	CAPITAL	SANTIAGO DEL ESTERO	G4200	INDEPEND ENCIA	Secundaria	Si	18	306	50 SI	Si			1
Santiago					CALLE 504 LIBERTAD Y AGUIRRE									
861186	del Estero	CAPITAL	SANTIAGO DEL ESTERO	G4200	LIBERTAD LIBERTAD Y AGUIRRE	Otro	Si	19	136	20 NO	No			1
Santiago					AV. ANDRES FIGUEROA PARQUE JUANA									
861225	del Estero	CAPITAL	SANTIAGO DEL ESTERO	G4200	M.GORRIT	Secundaria	Si	37	517	100 SI	Si			1
Santiago					AVDA COLON Y AVDA 67									
861622	del Estero	CAPITAL	SANTIAGO DEL ESTERO	G4200	EJERCITO	Secundaria	Si	18	296	10 NO	No			1
Santiago					CALLE 1019 MANZANA 27 SMATA EL									
861667	del Estero	CAPITAL	SANTIAGO DEL ESTERO	G4200	VINALAR	Secundaria	Si	22	270	10 NO	No			1

					RUTA 9 KM. 1026 1912 AVDA.BEL GRANO								
861771	Santiago del Estero	CAPITAL	SANTIAGO DEL ESTERO	G4200	1912 (\$UD) Secundaria	Si	9	234	25	SI	Si		1
861047	Santiago del Estero	CHOYA	FRIAS	G4230	I Y LA PAMPA ENTRE RIOS Y FORTABAT	Secundaria	9	222	25	SI	Si		1
861053	Santiago del Estero	CHOYA	FRIAS	G4230	FORTABAT ENTRE LOS	Secundaria	23	480	50	SI	Si		1
861288	Santiago del Estero	COPO	PIRPINTOS	G3712	LOS PIRPINTOS 9 DE JULIO	Secundaria	9	251	25	SI	Si		1
861100	Santiago del Estero	GENERAL TABOADA	AÑATUYA	G3760	650 MANZION	Secundaria	19	437	50	SI	Si		1
861514	Santiago del Estero	GENERAL TABOADA	LOS JURIES	G3763	CALLE PUBLICA	Secundaria	8	148	20	SI	Si		1
861504	Santiago del Estero	GUASAYA N	SAN PEDRO	G4238	Avenida 27 de Abril SAN CAYETANO GASPAR SUAREZ Y MARTIN FIERRO GASPAR JUAREZ	Secundaria	8	97	10	SI	Si		1
861344	Santiago del Estero	JIMENEZ	POZO HONDO	G4184	ESQ MARTIN TABOADA CENTRO COLON Y	Secundaria	12	232	25	SI	Si		1
862339	Santiago del Estero	MORENO	Quimilí	G3740	TABOADA RUTA AL SALADILLO	Secundaria	17	359	50	SI	Si		1
861018	Santiago del Estero	PELLEGRINI	NUEVA ESPERANZA	G4197	AEROPUER TO NUEVA ESPERANZ Av. Eva Peron	Secundaria	15	395	50	SI	Si		1
860592	Santiago del Estero	QUEBRACHOS	SUMAMPA	G5253	CENTRO AVENIDA	Secundaria	9	1051	150	SI	Si		1
861227	Santiago del Estero	RIO HONDO	LAS TERMAS	G4220	Avda. Belgrano SAN MARTIN	Secundaria	14	389	50	SI	Si		1
860119	Santiago del Estero	RIVADAVIA	SELVA	G2354	80 SAN MARTIN JOSE CHEEIN	Primaria	11	515	50	SI	No		1
861594	Santiago del Estero	ROBLES	FERNANDEZ	G4322	JOSE CHEEIN Y	Secundaria	9	269	50	SI	Si		1

Santiago	FERNANDEZ			José Cheein y	Sin información						
862334 del Estero	ROBLES	Z	4322	Libertad RUTA Nº 1	Secundaria	n	6	173	20 SI	Si	1
Santiago	VILLA										
860631 del Estero	ROBLES	ROBLES	G4301	NRO.1	Secundaria	Si	10	381	50 SI	Si	1
901148 Tucumán	BURRUYAC ALTA	U	T4101	0 RUTA	Secundaria	Si	6	160	20 SI	No	1
900672 Tucumán	BURRUYAC CAÑADA	U	T4117	312 - KM. 242	Secundaria	Si	8	130	20 SI	No	1
900186 Tucumán	BURRUYAC EL	U	T4117	CAOADA	Secundaria	Si	10	250	10 SI	No	1
				CHAÑAR							
				SARMIENTO							
				O 19 RUTA							
900783 Tucumán	BURRUYAC EL	U	T4117	PROVINCIA	Primaria	Si	18	393	20 SI	No	1
				L 304 KM.							
900688 Tucumán	BURRUYAC EL	U	T4117	El Naranjo	Primaria	Si	15	1000	50 NO	No	2
				9 DE JULIO							
				B CENTRO							
900936 Tucumán	BURRUYAC GARMENDIA	U	T4187	GOBERNADOR	Secundaria	Si	10	530	50 SI	No	1
				24 DE							
				SETIEMBRE							
900520 Tucumán	BURRUYAC LA	U	T4119	DE	Secundaria	Si	10	274	50 SI	Si	1
				S/N? 24							
				SIN							
				NOMBRE							
900194 Tucumán	BURRUYAC LA	U	T4187	LA	Secundaria	Si	5	84	10 SI	No	1
				SOLEDAD -							
				CAMINO							
				VECINAL							
900203 Tucumán	BURRUYAC LA	U	T4187	RUTA 317	Secundaria	Si	5	67	10 SI	No	1
				Las Salinas							
900424 Tucumán	BURRUYAC LAS	U	T4101	LAS	Secundaria	Si	14	435	50 SI	No	1
900204 Tucumán	BURRUYAC SANTA	U	T4119	TALA	Secundaria	Si	6	106	12 SI	No	1
				CAMINO							
				VECINAL							
				(ALTURA							
900695 Tucumán	BURRUYAC	U	T4117	KM. 20 -	Secundaria	Si	8	122	12 SI	No	1
				BELGRANO							
900855 Tucumán	BURRUYAC VILLA	U	T4121	125	Primaria	Si	19	531	20 NO	No	1
				AV.							
				BENJAMIN							
900001 Tucumán	CAPITAL	DE	T4000	ARAOZ	Primaria	Si	18	1149	100 NO	No	1
				ALSINA							
				ESQUINA							
				BUENOS							
900010 Tucumán	CAPITAL	SAN MIGUEL DE TUCUMAN	T4000	AIRES SUR	Secundaria	Si	8	70	10 SI	No	1
				estacion							
				RIVADAVIA							
				459							
				CENTRO Ex-							
900016 Tucumán	CAPITAL	SAN MIGUEL DE TUCUMAN	T4000	Calle	Secundaria	Si	7	348	25 SI	No	1
				Rivadavia -							

900021	Tucumán	CAPITAL	SAN MIGUEL DE TUCUMAN	T4000	AV. MARTIN BERHO 451 VILLA	Primaria	Si	14	485	50 NO	No	1
900026	Tucumán	CAPITAL	SAN MIGUEL DE TUCUMAN	T4000	SALTA 249 MARCOS	Secundaria	Si	6	78	10 NO	No	2
900030	Tucumán	CAPITAL	SAN MIGUEL DE TUCUMAN	T4000	PAZ 664 PUEYRREDON 949 24	Primaria	Si	16	540	50 NO	No	3
900074	Tucumán	CAPITAL	SAN MIGUEL DE TUCUMAN	T4000	DE AV. COLON	Primaria	Si	32	725	25 NO	No	2
900126	Tucumán	CAPITAL	SAN MIGUEL DE TUCUMAN	T4000	521 Buenos Aires 730 SUR	Primaria	Si	22	1049	100 NO	No	2
900138	Tucumán	CAPITAL	SAN MIGUEL DE TUCUMAN	T4000	BUENOS DON BOSCO	Otro	Si	11	150	20 SI	No	1
900141	Tucumán	CAPITAL	SAN MIGUEL DE TUCUMAN	T4000	1845 EL CHACABU	Secundaria	Si	10	427	50 SI	No	1
900142	Tucumán	CAPITAL	SAN MIGUEL DE TUCUMAN	4000	CO Y LIBERTAD	Secundaria	Si	5	106	12 SI	No	1
900147	Tucumán	CAPITAL	SAN MIGUEL DE TUCUMAN	T4000	660 Blas Parera 700 VILLA 9 DE JULIO	Secundaria	Si	15	912	50 SI	No	1
900148	Tucumán	CAPITAL	SAN MIGUEL DE TUCUMAN	T4000	BLAS PJE. GRAL. O HIGGINS	Primaria	Si	15	700	50 NO	No	1
900153	Tucumán	CAPITAL	SAN MIGUEL DE TUCUMAN	T4000	1145 EL EUGENIO MENDEZ 450 SAN	Primaria	Si	14	541	50 NO	No	1
900178	Tucumán	CAPITAL	SAN MIGUEL DE TUCUMAN	T4000	CAYETANO Rivadavia y Santiago del Estero 501 NORTE RIVADAVIA Y	Primaria	Si	17	1548	50 NO	No	2
900233	Tucumán	CAPITAL	SAN MIGUEL DE TUCUMAN	T4000	SANTIAGO IDELFONS O DE LAS MUÑECAS	Secundaria	Si	17	1325	50 SI	No	1
900305	Tucumán	CAPITAL	SAN MIGUEL DE TUCUMAN	T4000	MARIANO MORENO	Secundaria	Si	42	4590	150 SI	No	2
900309	Tucumán	CAPITAL	SAN MIGUEL DE TUCUMAN	T4000	450 SUR AV.	Secundaria	Si	18	1110	100 SI	No	1
900310	Tucumán	CAPITAL	SAN MIGUEL DE TUCUMAN	T4000	BRIGIDO ESPAÑA	Secundaria	Si	18	990	100 SI	No	1
900321	Tucumán	CAPITAL	SAN MIGUEL DE TUCUMAN	T4000	1555 EL 24 de SEPTIEMB	Secundaria	Si	10	512	50 SI	No	1
900327	Tucumán	CAPITAL	SAN MIGUEL DE TUCUMAN	T4000	RE 891	Primaria	Si	22	1279	100 NO	No	2

900328	Tucumán	CAPITAL	SAN MIGUEL DE TUCUMAN	T4000	PATRICIAS ARGENTIN A 383	Secundaria	Si	32	987	100 SI	Si	1
900362	Tucumán	CAPITAL	SAN MIGUEL DE TUCUMAN	T4000	LAS HERAS 446 SUR	Primaria	Si	16	884	50 NO	No	2
900364	Tucumán	CAPITAL	SAN MIGUEL DE TUCUMAN	T4000	GRAL. LA MADRID 1099 SUR	Secundaria	Si	12	1324	50 SI	No	2
900371	Tucumán	CAPITAL	SAN MIGUEL DE TUCUMAN	T4000	CRISOSTO MO JOSE COLOMBR ES 286	Secundaria	Si	15	1000	50 SI	No	1
900378	Tucumán	CAPITAL	SAN MIGUEL DE TUCUMAN	T4000	CENTRO A 50m del Instituto SANTIAGO DEL	Secundaria	Si	35	1201	150 SI	No	2
900380	Tucumán	CAPITAL	SAN MIGUEL DE TUCUMAN	T4000	ESTERO ALVAREZ CONDARC O 50 VILLA	Primaria	Si	31	1046	100 NO	No	2
900381	Tucumán	CAPITAL	SAN MIGUEL DE TUCUMAN	T4000	9 DE JULIO RIVADAVIA 2590 1	Primaria	Si	12	670	50 NO	No	2
900382	Tucumán	CAPITAL	SAN MIGUEL DE TUCUMAN	4000	cuadra antes de la av DOMINGO GARCIA 47	Primaria	Si	22	1149	100 NO	No	2
900431	Tucumán	CAPITAL	SAN MIGUEL DE TUCUMAN	T4000	Avda. Saenz Peña esq. Domingo LA RIOJA	Secundaria	Si	59	1752	200 SI	Si	1
900455	Tucumán	CAPITAL	SAN MIGUEL DE TUCUMAN	T4000	650 SUR LA RIOJA	Primaria	Si	21	1300	100 NO	No	1
900459	Tucumán	CAPITAL	SAN MIGUEL DE TUCUMAN	4000	867 PJE. MAGALLA NES 950	Primaria	Si	24	1854	100 SI	No	2
900463	Tucumán	CAPITAL	SAN MIGUEL DE TUCUMAN	T4000	ALTURA IDELFONS O DE LAS MUÑECAS	Primaria	Si	22	1151	100 NO	No	1
900464	Tucumán	CAPITAL	SAN MIGUEL DE TUCUMAN	T4000	O LLEROS 1200 11 DE MARZO O LLEROS 1200	Secundaria	Si	32	2882	100 SI	No	2
900465	Tucumán	CAPITAL	SAN MIGUEL DE TUCUMAN	T4000	(ALTURA 9 DE JULIO 310 VILLA ANGELINA	Primaria	Si	15	401	20 NO	No	1
900466	Tucumán	CAPITAL	SAN MIGUEL DE TUCUMAN	T4000	9 DE JULIO	Primaria	Si	18	804	100 NO	No	1

900479	Tucumán	CAPITAL	SAN MIGUEL DE TUCUMAN	T4000	IDELFONS O DE LAS MUÑECAS 145 NORTE ENTRE SAN MARTIN Y PJE.	Secundaria	Si	18	375	20 SI	No	1
900481	Tucumán	CAPITAL	SAN MIGUEL DE TUCUMAN	T4000	BENJAMIN PROV. DE CATAMAR	Secundaria	Si	12	530	50 SI	No	1
900485	Tucumán	CAPITAL	SAN MIGUEL DE TUCUMAN	T4000	CA 112 MARCOS PAZ 1425 PLAZOLET A MITRE PLAZOLET	Primaria	Si	29	1326	100 NO	No	2
900489	Tucumán	CAPITAL	SAN MIGUEL DE TUCUMAN	T4000	A MITRE SAN	Primaria	Si	19	2437	100 SI	No	2
900494	Tucumán	CAPITAL	SAN MIGUEL DE TUCUMAN	T4000	MARTIN LAVALLE	Secundaria	Si	21	1300	100 SI	No	2
900495	Tucumán	CAPITAL	SAN MIGUEL DE TUCUMAN	T4000	3461 BENJAMIN PAZ 251	Secundaria	Si	12	713	50 SI	No	1
900496	Tucumán	CAPITAL	SAN MIGUEL DE TUCUMAN	T4000	FELIX DE OLAZABAL 350 CIUDAD BUENOS AIRES 4500 INDEPEND	Primaria	Si	10	461	50 NO	No	1
900498	Tucumán	CAPITAL	SAN MIGUEL DE TUCUMAN	T4000	PARQUE SAN MIGUEL DE TUCUMAN	Primaria	Si	24	500	20 NO	No	1
900502	Tucumán	CAPITAL	SAN MIGUEL DE TUCUMAN	4000	CRISOSTO MO	Secundaria	Si	24	1025	100 SI	No	1
900507	Tucumán	CAPITAL	SAN MIGUEL DE TUCUMAN	T4000	ALVAREZ AV. MATE DE LUNA	Secundaria	Si	38	877	100 SI	Si	1
900568	Tucumán	CAPITAL	SAN MIGUEL DE TUCUMAN	T4000	2041 EL MENDOZA 2660 VILLA LUJAN	Primaria	Si	26	1504	100 NO	No	1
900570	Tucumán	CAPITAL	SAN MIGUEL DE TUCUMAN	T4000	FRENTE A PLAZA DE LIBERTAD	Secundaria	Si	12	452	50 SI	No	1
900593	Tucumán	CAPITAL	SAN MIGUEL DE TUCUMAN	T4000	630 CORONEL ZELAYA 1600	Secundaria	Si	12	600	50 SI	No	1
900601	Tucumán	CAPITAL	SAN MIGUEL DE TUCUMAN	4000	EJERCITO INDEPEND ENCIA 3600 MUTUAL	Primaria	Si	22	877	100 NO	No	1
900602	Tucumán	CAPITAL	SAN MIGUEL DE TUCUMAN	T4000	POLICIAL	Primaria	Si	18	970	100 NO	No	1



900608	Tucumán	CAPITAL	SAN MIGUEL DE	T4000	ALSINA 1457	Secundaria	Si	12	1108	50 SI	No	1
900622	Tucumán	CAPITAL	SAN MIGUEL DE	T4000	EMILIO CASTELAR 1903 VIAL I AV. REPUBLICA DEL	Secundaria	Si	19	1083	100 SI	No	1
900623	Tucumán	CAPITAL	SAN MIGUEL DE TUCUMAN	T4000	LIBANO 1975 VILLA URQUIZA FRENTE A	Secundaria	Si	18	795	100 SI	No	1
900625	Tucumán	CAPITAL	SAN MIGUEL DE	4000	PERU 577 ECUADOR 3800 LAS AMERICAS AV. LAS	Secundaria	Si	17	1063	50 SI	No	2
900626	Tucumán	CAPITAL	SAN MIGUEL DE TUCUMAN	4000	AMERICAS ESPAÑA	Secundaria	Si	10	198	10 SI	No	1
900645	Tucumán	CAPITAL	SAN MIGUEL DE	T4000	2780 DOMINGO MATHEU	Primaria	Si	20	458	20 NO	No	1
900648	Tucumán	CAPITAL	SAN MIGUEL DE	T4000	284 VILLA LAVALLE	Primaria	Si	20	956	100 NO	No	2
900653	Tucumán	CAPITAL	SAN MIGUEL DE	T4000	950 SUR AV. MITRE 746	Secundaria	Si	44	1645	150 SI	No	1
900663	Tucumán	CAPITAL	SAN MIGUEL DE	T4000	PLAZOLET CHILE 3500 MODELO	Secundaria	Si	54	1491	150 SI	Si	1
900664	Tucumán	CAPITAL	SAN MIGUEL DE	4000	CHILE 3500 Castro Barros 1700	Secundaria	Si	20	721	100 SI	No	1
900666	Tucumán	CAPITAL	SAN MIGUEL DE TUCUMAN	T4000	KENNEDY CASTELLI	Primaria	Si	12	630	50 NO	No	1
900752	Tucumán	CAPITAL	SAN MIGUEL DE	T4000	2300 FEDERICO HILGUERA	Primaria	Si	30	707	25 NO	No	1
900753	Tucumán	CAPITAL	SAN MIGUEL DE TUCUMAN	T4000	2300 VILLA MUÑECAS ISABEL LA CATOLICA 3378 VILLA	Secundaria	Si	12	613	50 SI	No	2
900754	Tucumán	CAPITAL	SAN MIGUEL DE TUCUMAN	4000	MUÑECAS Necochea y Pje Monserrat ESTEBAN ECHEVERRI A	Primaria	Si	18	880	100 NO	No	1
900755	Tucumán	CAPITAL	SAN MIGUEL DE TUCUMAN	T4000	NECOCHEA	Primaria	Si	12	873	50 NO	No	1

											DIAGONAL	
											N°6	
											ERNESTO	
											PADILLA	
900784	Tucumán	CAPITAL	SAN MIGUEL DE TUCUMAN	4000	AV. DR. Bolivia	Primaria	Si	7	253	25 NO	No	1
900785	Tucumán	CAPITAL	SAN MIGUEL DE TUCUMAN	T4000	OESTE II MANZANA H SECTOR	Primaria	Si	15	720	50 NO	No	1
900786	Tucumán	CAPITAL	SAN MIGUEL DE TUCUMAN	4000	TARCOS II CAMINO AL PERU	Primaria	Si	15	913	50 NO	No	1
900787	Tucumán	CAPITAL	SAN MIGUEL DE TUCUMAN	T4000	BELISARIO ROLDAN Y PERU OESTE II	Secundaria	Si	14	1200	50 SI	No	2
900797	Tucumán	CAPITAL	SAN MIGUEL DE TUCUMAN	T4000	PERÚ 4500 OESTE II	Primaria	Si	13	630	50 NO	No	2
900851	Tucumán	CAPITAL	SAN MIGUEL DE TUCUMAN	T4000	AV. SARMIENTO 387	Secundaria	Si	29	1800	100 SI	No	2
900853	Tucumán	CAPITAL	SAN MIGUEL DE TUCUMAN	T4000	NORTE FRANCISCO DE LAPRIDA	Primaria	Si	18	846	100 NO	No	1
900859	Tucumán	CAPITAL	SAN MIGUEL DE TUCUMAN	T4000	Pje. ANGEL G. PISARELLO	Primaria	Si	2	771	6 NO	No	1
900860	Tucumán	CAPITAL	SAN MIGUEL DE TUCUMAN	T4000	RICARDO ROJAS 300	Primaria	Si	7	424	25 NO	No	1
900861	Tucumán	CAPITAL	SAN MIGUEL DE TUCUMAN	T4000	ALSINA 4771	Secundaria	Si	17	616	50 SI	No	1
900865	Tucumán	CAPITAL	SAN MIGUEL DE TUCUMAN	T4000	IDELFONS O DE LAS MUÑECAS	Otro	Si	6	209	20 NO	No	1
900866	Tucumán	CAPITAL	SAN MIGUEL DE TUCUMAN	T4000	SUIPACHA 553 CENT	Otro	Si	10	2200	50 NO	No	3
900895	Tucumán	CAPITAL	SAN MIGUEL DE TUCUMAN	4000	AV. BRIGIDO RUFINO COSSIO	Secundaria	Si	20	824	100 SI	No	2
900934	Tucumán	CAPITAL	SAN MIGUEL DE TUCUMAN	T4000	1100 PTE. PERON MARINA ALFARO	Secundaria	Si	12	271	10 SI	No	1
900942	Tucumán	CAPITAL	SAN MIGUEL DE TUCUMAN	T4000	3100 ALEJANDRO HEREDIA ALT. AV.	Secundaria	Si	16	767	50 SI	No	1
900966	Tucumán	CAPITAL	SAN MIGUEL DE TUCUMAN	T4000	CHILE 2151 JUAN XXIII	Secundaria	Si	10	244	25 SI	Si	1
901035	Tucumán	CAPITAL	SAN MIGUEL DE TUCUMAN	T4000	LIBERTAD 2300	Primaria	Si	10	471	50 NO	No	1

901051	Tucumán	CAPITAL	SAN MIGUEL DE TUCUMAN	T4000	THOMAS EDISON 337 SAN CAYETANO WARNES 500 BASE ESC.	Secundaria	Si	6	358	20	SI	No	1
901059	Tucumán	CAPITAL	SAN MIGUEL DE TUCUMAN	T4000	RAMÓN ARAUJO - Esquina Juan Padros 3000	Secundaria	Si	17	951	50	SI	No	1
901060	Tucumán	CAPITAL	SAN MIGUEL DE TUCUMAN	T4000	SMATA II Base Esc.	Primaria	Si	14	801	50	NO	No	1
901089	Tucumán	CAPITAL	SAN MIGUEL DE TUCUMAN	T4000	CANGALLO 1400 SAN ALBERTO Av. Independencia 4000	Secundaria	Si	6	360	20	SI	No	1
901090	Tucumán	CAPITAL	SAN MIGUEL DE TUCUMAN	T4000	PTE. COMBATE DE LA FLORIDA	Secundaria	Si	15	489	50	SI	No	1
901098	Tucumán	CAPITAL	SAN MIGUEL DE TUCUMAN	T4000	663 VILLA ESTADOS UNIDOS 1500	Secundaria	Si	10	412	50	SI	No	2
901099	Tucumán	CAPITAL	SAN MIGUEL DE TUCUMAN	T4000	COSTANER Vicente Gallo 2700	Primaria	Si	12	541	50	NO	No	1
901129	Tucumán	CAPITAL	SAN MIGUEL DE TUCUMAN	T4000	San Miguel Muñecas 2500	Secundaria	Si	8	438	25	SI	No	1
901132	Tucumán	CAPITAL	SAN MIGUEL DE TUCUMAN	T4000	hospital de salud mental Marina Alfaro	Secundaria	Si	6	340	20	SI	No	1
901138	Tucumán	CAPITAL	SAN MIGUEL DE TUCUMAN	T4000	1200 VILLA DR. RENE FAVALORO y AYACUCH	Secundaria	Si	6	350	20	SI	No	1
901139	Tucumán	CAPITAL	SAN MIGUEL DE TUCUMAN	T4000	O 0 BLAS PARERA	Secundaria	Si	24	800	100	SI	No	1
901140	Tucumán	CAPITAL	SAN MIGUEL DE TUCUMAN	T4000	400 Villa 9 Magallanes 0 Las	Secundaria	Si	12	575	50	SI	No	1
901141	Tucumán	CAPITAL	SAN MIGUEL DE TUCUMAN	T4000	Heras y CONGRESO 648 SUR CONGRESO Y	Secundaria	Si	8	500	25	SI	No	1
901157	Tucumán	CAPITAL	SAN MIGUEL DE TUCUMAN	T4000	O Y	Secundaria	Si	21	1300	100	SI	No	1

901158	Tucumán	CAPITAL	SAN MIGUEL DE TUCUMAN	T4000	LARREA Y ALBERDI 60	Secundaria	Si	9	320	50 SI	No	1
901162	Tucumán	CAPITAL	SAN MIGUEL DE TUCUMAN	T4000	VIVIENDAS LARREA 3050	Secundaria	Si	20	300	10 SI	No	1
901167	Tucumán	CAPITAL	SAN MIGUEL DE TUCUMAN	T4000	Altura Av.Indepe CASTELLI Y BOLIVIA	Secundaria	Si	14	518	50 SI	No	1
901177	Tucumán	CAPITAL	SAN MIGUEL DE TUCUMAN	T4000	ECHEVERRI AMERICA VESPUCCIO Y COLEC.	Secundaria	Si	12	610	50 SI	No	1
901178	Tucumán	CAPITAL	SAN MIGUEL DE TUCUMAN	T4000	DE MERCEDES DE SAN MARTIN Y PSJE.IRAM	Secundaria	Si	12	720	50 SI	No	1
901263	Tucumán	CAPITAL	SAN MIGUEL DE TUCUMAN	T4000	AIN RIVADAVIA	Secundaria	Si	21	992	100 SI	No	3
901265	Tucumán	CAPITAL	SAN MIGUEL DE TUCUMAN	T4000	29 ITALIA	Secundaria	Si	31	1300	100 SI	No	1
901266	Tucumán	CAPITAL	SAN MIGUEL DE TUCUMAN	T4000	GENERAL PAZ 920	Secundaria	Si	25	572	100 SI	Si	1
901268	Tucumán	CAPITAL	SAN MIGUEL DE TUCUMAN	T4000	LAPRIDA 246 NORTE	Secundaria	Si	15	446	20 SI	No	4
901269	Tucumán	CAPITAL	SAN MIGUEL DE TUCUMAN	T4000	CHACABU CO 242	Otro	Si	20	400	20 SI	No	2
901271	Tucumán	CAPITAL	SAN MIGUEL DE TUCUMAN	T4000	SAN MARTÍN 1986 DIRECCIÓN DE Av LAs Americas s/N Alto	Secundaria	Si	10	245	10 SI	No	2
900963	Tucumán	TA	CHICLIGAS ALTO VERDE	T4153	verde	Secundaria	Si	8	275	25 SI	No	1
900656	Tucumán	TA	CHICLIGAS BELICHA	T4149	BELICHA	Secundaria	Si	10	128	20 SI	No	1
900061	Tucumán	TA	CHICLIGAS CONCEPCIÓN	T4146	SAN MARTIN	Otro	Si	42	800	50 NO	No	2
900144	Tucumán	TA	CHICLIGAS CONCEPCIÓN	T4146	SAN MARTIN	Primaria	Si	8	537	25 NO	No	1
900531	Tucumán	TA	CHICLIGAS CONCEPCIÓN	T4146	INDEPENDENCIA NASIF ESTEFANO Y STEWART SHIPTON LAMADRID NASIF STEFANO Y STEWART	Primaria	Si	17	756	50 NO	No	1
900534	Tucumán	TA	CHICLIGAS CONCEPCIÓN	T4146	STEWART	Secundaria	Si	40	1594	200 SI	Si	1

900577	Tucumán	CHICLIGAS TA	CONCEPCI ON	T4146	SAN JUAN Y STEWART SHIPTON HAIMES I SAN JUAN Y `San Martín 1800	Secundaria	Si	40	2527	150 SI	No	2
900580	Tucumán	CHICLIGAS TA	CONCEPCI ON	T4146	Centro JOSE	Secundaria	Si	12	589	50 SI	No	2
900583	Tucumán	CHICLIGAS TA	CONCEPCI ON	4146	HAIMES JOSE	Secundaria	Si	11	141	20 SI	No	1
900590	Tucumán	CHICLIGAS TA	CONCEPCI ON	T4146	HAYMES Catamarca y Repblica ZAVALIA CATAMAR	Primaria	Si	12	387	50 NO	No	1
900802	Tucumán	CHICLIGAS TA	CONCEPCI ON	T4146	CA Y JUAN	Primaria	Si	14	456	50 NO	No	1
900867	Tucumán	CHICLIGAS TA	CONCEPCI ON	T4145	GORENA RUTA 365	Otro	Si	3	224	10 NO	No	1
901100	Tucumán	CHICLIGAS TA	CONCEPCI ON	T4146	KM 2 EL RUTA PROVINCIA	Secundaria	Si	13	373	50 SI	Si	1
900771	Tucumán	CHICLIGAS TA	GASTONA NORTE	T4149	L 327 - KM. RUTA PROVINCIA L 328 KM 8 1/2 ZONA RURAL	Secundaria	Si	10	187	10 SI	No	1
900655	Tucumán	CHICLIGAS TA	GASTONA SUR	T4149	GASTONA SUD MARTIN MIGUEL	Secundaria	Si	7	309	50 SI	Si	1
901198	Tucumán	CHICLIGAS TA	MEDINA	T4151	DE AVENIDA	Secundaria	Si	6	186	20 SI	No	1
900773	Tucumán	CHICLIGAS TA	TRINIDAD ALDERETES - INCLUYE EL CORTE Y	T4151	LAFUENTE HERMENE GILDO RODRIGUE	Secundaria	Si	25	600	20 SI	No	1
900597	Tucumán	CRUZ ALTA LOS ALDERETES - INCLUYE EL CORTE Y	LOS	4178	Z 200 LA RUTA PROV. 304 KM. 9 1/2 -	Primaria	Si	20	1083	100 SI	No	1
900610	Tucumán	CRUZ ALTA LOS ALDERETES - INCLUYE EL CORTE Y LOS	LOS	T4178	LOS MANUELA PEDRAZA S/N 0 PILOTO RUTA 304 -	Primaria	Si	18	1203	100 NO	No	1
900927	Tucumán	CRUZ ALTA GUTIERREZ	T4178		KM. 7 (LAS	Secundaria	Si	24	1243	100 SI	No	1

900930	Tucumán	CRUZ ALTA	ALDERETES - INCLUYE EL CORTE Y LOS	GUTIERREZ T4178	IGNACIO RUCCI S/N C.G.T. AYACUCH O E	Primaria	Si	13	851	50 NO	No	1
900938	Tucumán	CRUZ ALTA	ALDERETES - INCLUYE EL CORTE Y LOS	GUTIERREZ T4178	IGNACIO FERNAND O RIERA Y CHACABU CO	Primaria	Si	9	513	50 NO	No	1
901055	Tucumán	CRUZ ALTA	ALDERETES - INCLUYE EL CORTE Y LOS	T4178	AMPLIACI ON INDEPEND ENCIA Bº	Secundaria	Si	10	820	50 SI	No	1
900190	Tucumán	CRUZ ALTA	BANDA DEL RIO SALI - INCLUYE	T4109	RUTA PROV. 304 KM. 9 1/2 - LOS	Jardín de infantes	Si	13	2	2 NO	No	1
900231	Tucumán	CRUZ ALTA	BANDA DEL RIO SALI - INCLUYE	T4109	25 DE MAYO 50 BELGRANO HERMENE GILDO RODRIGUE	Primaria	Si	18	702	100 NO	No	1
900234	Tucumán	CRUZ ALTA	BANDA DEL RIO SALI - INCLUYE	T4109	Z 200 LA BOLIVIA CAPITAN CANDELAR IA BOLIVIA	Secundaria	Si	18	632	100 SI	No	1
900675	Tucumán	CRUZ ALTA	BANDA DEL RIO SALI - INCLUYE	T4109	Y RUTA PROVINCIA L 328 KM 8	Primaria	Si	24	1452	100 NO	No	1
900715	Tucumán	CRUZ ALTA	BANDA DEL RIO SALI - INCLUYE	T4109	1/2 50 AMERICO VESPUCIO 675	Primaria	Si	10	1131	50 NO	No	1
900722	Tucumán	CRUZ ALTA	BANDA DEL RIO SALI - INCLUYE	T4111	LEOCADIO	Secundaria	Si	19	504	50 SI	Si	1
900723	Tucumán	CRUZ ALTA	BANDA DEL RIO SALI - INCLUYE	4111	17 de agosto 64 lastenia PJE. COLOMBIA 260	Secundaria	Si	8	84	10 SI	No	1
900724	Tucumán	CRUZ ALTA	BANDA DEL RIO SALI - INCLUYE	T4111	TORNQUIS T 601	Secundaria	Si	20	1268	100 SI	No	1

900831	Tucumán	CRUZ ALTA	BANDA DEL RIO SALI - INCLUYE	LASTENIA	T4109	BOLIVAR Y SAN RAMON SIMON	Secundaria	Si	13	850	50 SI	No	1
900907	Tucumán	CRUZ ALTA	BANDA DEL RIO SALI - INCLUYE	LASTENIA	T4109	BOLIVAR Y SAN MARTIN 375 Al frente de	Secundaria	Si	20	685	100 SI	No	1
901146	Tucumán	CRUZ ALTA	BANDA DEL RIO SALI - INCLUYE	LASTENIA	T4109	SAN SALVADOR 0 AEROPUER TO RUTA	Primaria	Si	6	230	20 NO	No	1
901159	Tucumán	CRUZ ALTA	BANDA DEL RIO SALI - INCLUYE	LASTENIA	T4109	Avda. Juan B. Teran 50 SAN RAMON	Secundaria	Si	9	560	50 SI	No	1
900847	Tucumán	CRUZ ALTA	CAMPO LA	FLOR	T4178	CAMPO LA	Secundaria	Si	15	53	6 SI	No	2
900206	Tucumán	CRUZ ALTA	FLOR	CARBON	T4111	CARBON Ruta Nac 312 - Km 6	Secundaria	Si	8	133	20 SI	No	1
900237	Tucumán	CRUZ ALTA	COLONIAS 1 A 11-	LUISIANA	T4117	1/2 CALLE PRINCIPAL	Secundaria	Si	11	553	50 SI	No	1
900719	Tucumán	CRUZ ALTA	EL NARANJITO	O	T4871	LA TALA	Secundaria	Si	7	112	12 SI	No	1
900690	Tucumán	CRUZ ALTA	ESPERANZA - INCLUYE DELFIN	GALLO Y	T4117	Avda, Santiago Gallo y Ruta 303 - KM 1	Secundaria	Si	23	982	100 SI	Si	1
900842	Tucumán	CRUZ ALTA	ESPERANZA - INCLUYE DELFIN	GALLO Y	T4117	AV. EUDORO AVELLANE DA	Secundaria	Si	18	704	100 SI	No	1
901061	Tucumán	CRUZ ALTA	LA FLORIDA - INCLUYE ESTACION	PEDRO G.	T4117	CALLE Nº 19	Secundaria	Si	9	610	50 SI	No	1
900726	Tucumán	CRUZ ALTA	RUTA	LAS CEJAS	T4186	PROV. 303 RUTA 306	Secundaria	Si	8	230	25 SI	Si	1
900703	Tucumán	CRUZ ALTA	LOS BULACIOS	LOS	T4111	KM. 22 RUTA 327	Secundaria	Si	11	133	20 SI	No	1
900728	Tucumán	CRUZ ALTA	LOS PEREYRAS	LOS PEREYRAS	T4178	KM 6 Y 1/2 LOS PEREYRAS	Secundaria	Si	6	313	20 SI	No	1

900844	Tucumán	CRUZ ALTA	RANCHILLOS - INCLUYE INGENIO SAN JUAN Y VILLANUE RANCHILLOS - INCLUYE INGENIO SAN JUAN	T4178	PEÑA S/N	Secundaria	Si	25	693	100 SI	Si	1
900845	Tucumán	CRUZ ALTA	RANCHILLOS - INCLUYE INGENIO SAN JUAN Y	T4178	TRIVENTO	Primaria	Si	21	1126	100 NO	No	1
900849	Tucumán	CRUZ ALTA	RANCHILLOS - INCLUYE INGENIO SAN JUAN	4178	SAAVEDRA AV. GRAL. BELGRANO CENTRO AV. A.R.A.	Secundaria	Si	6	110	12 SI	No	1
900609	Tucumán	FAMAILLA	FAMAILLA KILOMETR	T4132	GRAL. KM.102	Secundaria	Si	26	595	100 SI	Si	1
900743	Tucumán	FAMAILLA	O102 SAN	T4132	RUTA N 38 SAN	Secundaria	Si	16	355	12 SI	No	1
900221	Tucumán	FAMAILLA	GABRIEL	T4132	GABRIEL Monseñor Ferro 00 San Nicolas Autopista Tucuman-Famailla Km 39 por	Secundaria	Si	7	85	10 SI	No	1
901079	Tucumán	FAMAILLA	SANTA CLARA	T4132	camino 24 de Septiembre y Sarmiento 0	Secundaria	Si	15	432	50 SI	Si	1
900633	Tucumán	GRANEROS	GRANEROS	4159	COLEGIAL 25 DE	Primaria	Si	12	317	12 SI	No	2
900820	Tucumán	GRANEROS	LAMADRID	4176	MAYO 390 PAEZ -	Secundaria	Si	6	65	10 SI	No	1
900628	Tucumán	GRANEROS	PAEZ	T4242	TACO CATAMARCA 500 SARMIENTO	Secundaria	Si	3	50	5 SI	No	1
900117	Tucumán	JUAN B ALBERDI	JUAN BAUTISTA ALBERDI	T4158	CATAMARCA LIBERTAD 66	Secundaria	Si	24	821	100 SI	Si	1
900563	Tucumán	JUAN B ALBERDI	JUAN BAUTISTA ALBERDI	T4158	SARMIENTO	Primaria	Si	13	601	50 NO	No	1



900799	Tucumán	JUAN B ALBERDI	JUAN BAUTISTA ALBERDI	T4158	RIVADAVIA 290 SAN MARTIN	Secundaria	Si	12	562	50 SI	No	1
900800	Tucumán	JUAN B ALBERDI	JUAN BAUTISTA ALBERDI	T4158	Terán (Pje. sin Nombre)	Secundaria	Si	9	464	50 SI	No	2
900837	Tucumán	JUAN B ALBERDI	JUAN BAUTISTA ALBERDI	T4158	LIDORO QUINTERO S 1096	Secundaria	Si	28	2228	100 SI	No	1
900801	Tucumán	JUAN B ALBERDI	MARAPA ALTO DE LA COCHA	T4158	Ruta Provincial Nº 308 Km 2 RUTA PROVINCIA LAMADRID	Secundaria	Si	13	374	50 SI	Si	1
900262	Tucumán	LA COCHA	LA COCHA		0 183	Secundaria	Si	14	959	50 SI	No	1
900569	Tucumán	LA COCHA	LA COCHA LA INVERNAD	T4162	SARMIENT O 150 EL 2 DE ABRIL Y PJE.	Secundaria	Si	30	1187	150 SI	Si	1
900135	Tucumán	LA COCHA	A AGUA	T4158	MARIA LOTES DE	Secundaria	Si	7	276	50 NO	Si	1
900833	Tucumán	LEALES	DULCE	T4115	AGUA MARIANO MORENO Y CONSTITU	Secundaria	Si	13	196	10 SI	No	1
900075	Tucumán	LEALES	BELLA VISTA	T4168	CIN BELLA CONSTITU	Secundaria	Si	23	672	100 SI	Si	1
900467	Tucumán	LEALES	BELLA VISTA	T4168	CION 284 SARMIENT	Primaria	Si	16	522	50 NO	No	1
900468	Tucumán	LEALES	BELLA VISTA	4168	O Y SAN	Secundaria	Si	4	31	5 SI	No	1
900469	Tucumán	LEALES	BELLA VISTA	T4168	MARTIN EL MOJON A 3	Secundaria	Si	13	1373	50 SI	No	1
900955	Tucumán	LEALES	EL MOJON	T4115	kilometros de la ruta provincial	Secundaria	Si	10	190	10 SI	No	1
900176	Tucumán	LEALES	EL QUIMIL	T4178	EL QUIMIL CALLE s/n	Secundaria	Si	15	80	10 SI	No	1
900836	Tucumán	LEALES	ESTACION ARAOZ	T4178	RUTA 327 KM. 45 CACHI YACO (FINCA LOS	Secundaria	Si	10	260	50 SI	Si	1
900285	Tucumán	LEALES	FINCA LOS LLANOS	T4178	LLANOS S.R.L.)CAO	Secundaria	Si	4	46	5 SI	No	1
900858	Tucumán	LEALES	LOS	T4113	LOS Ruta nac. 9	Secundaria	Si	5	76	10 SI	No	1
900278	Tucumán	LEALES	LOS PUESTOS	T4115	LOS Camino Vecinal	Secundaria	Si	6	71	10 SI	No	1
900256	Tucumán	LEALES	LOS ROMANOS	T4113	LOS	Secundaria	Si	7	77	10 SI	No	1

900160	Tucumán	LEALES	ROMERA POZO	T4115	Sin nombre	Secundaria	Si	10	148	20 SI	No	1
900832	Tucumán	LEALES	TRES POZOS	T4178	Tucu TRES POZOS	Secundaria	Si	6	73	10 SI	No	1
900111	Tucumán	LEALES	VILLA LEALES	T4113	VENECIA JOSE	Secundaria	Si	14	605	100 SI	Si	1
901168	Tucumán	LULES	DESCONO CIDO	T4128	VILLA DEL ROSARIO - SAN	Primaria	Si	8	180	20 NO	No	1
900090	Tucumán	LULES	LULES	T4128	MARTIN Y ALVAREZ CONDARC O 25 DE MAYO SAN	Secundaria	Si	18	884	100 SI	No	1
900337	Tucumán	LULES	LULES	T4128	Tte. Auvieux y Pje. Mendoza	Secundaria	Si	37	1062	150 SI	Si	1
900338	Tucumán	LULES	LULES	T4128	TENIENTE BELGRANO	Primaria	Si	18	778	100 NO	No	1
900500	Tucumán	LULES	LULES	4128	550 VILLA BELGRANO Y PJE STORNI VILLA NUEVA	Secundaria	Si	7	154	20 SI	No	1
900504	Tucumán	LULES	LULES	T4128	ZOILO DOMINGU EZ 89 CENTRAL	Primaria	Si	16	886	50 NO	No	1
901145	Tucumán	LULES	LULES	T4128	SAN 12 de Octubre y Mariano Moreno O	Secundaria	Si	12	689	50 SI	No	1
900087	Tucumán	LULES	POTRERO GRANDE	T4161	SEÑORA AUTOPIST A 38 Y CAMINO VECINAL A BELLA COLONIA MARIA ELENA Sobre autopista	Primaria	Si	3	34	5 NO	No	1

900312	Tucumán	LULES	PUENTE EL MANANTI AL	T4166	Camino Vecinal PUENTE EL MANANTI 24 DE SETIEMBR E Y NTRA SRA DEL PILAR PUNTA DEL MONTE	Primaria	Si	2	20	2 NO	No	1
900511	Tucumán	LULES	PUNTA DEL MONTE	T4129	Ubicada a 200mts de SAN MARTIN 450 A UNA	Primaria	Si	9	456	50 NO	No	1
900067	Tucumán	MONTERO S	ACHERAL	T4134	CUADRA RUTA PROVINCIA L N326 0 NINGUNO	Secundaria	Si	13	352	12 SI	No	1
901147	Tucumán	MONTERO S	AMBERES	T4144	KM 7	Secundaria	Si	6	121	12 SI	No	1
900410	Tucumán	MONTERO S	EL	T4142	EL LA FLORIDA - VILLA MANUEL VAQUERA	Secundaria	Si	15	190	10 SI	No	1
900856	Tucumán	MONTERO S	LA FLORIDA	T4144	LA FLORIDA - VILLA MANUEL VAQUERA	Primaria	Si	4	58	6 NO	No	1
900404	Tucumán	MONTERO S	MONTERO S	T4142	927 SAN	Primaria	Si	17	511	50 NO	No	2
900405	Tucumán	MONTERO S	MONTERO S	T4142	MARTIN LUIS CONSTAN TINO	Secundaria	Si	33	1178	150 SI	Si	1
900406	Tucumán	MONTERO S	MONTERO S	T4142	RIVERO Y 2 DE ABRIL 24 DE SETIEMBR E 158 Centro A 100	Primaria	Si	12	494	50 NO	No	1
900452	Tucumán	MONTERO S	MONTERO S	T4142	metros de SAN	Secundaria	Si	23	2300	100 SI	No	2
900745	Tucumán	MONTERO S	MONTERO S	T4142	MARTIN Belgrano y Rivadavia CENTRO ESCUELA CABECERA	Secundaria	Si	10	509	50 SI	No	1
900747	Tucumán	MONTERO S	MONTERO S	T4142	DE ZONA ITALIA 167 MONTERO	Primaria	Si	22	949	100 NO	No	1
900750	Tucumán	MONTERO S	MONTERO S	T4142	S VIEJO	Secundaria	Si	24	1609	100 SI	No	2

					PJE. MIGUEL CHALON 84 CENTRAL										
900748	Tucumán	MONTERO S	RIO SECO	T4145	FRENTE A AV.	Secundaria	Si	18	445	50 SI	Si				1
900414	Tucumán	MONTERO S	SANTA LUCIA	T4135	AVELLANE DA 58	Secundaria	Si	30	1076	100 SI	No				2
901045	Tucumán	MONTERO S	SANTA LUCIA	T4135	JOSE HERNAND EZ S/N 0	Secundaria	Si	15	383	50 SI	Si				1
900442	Tucumán	MONTERO S	VILLA QUINTERO S	T4144	AVENIDA DEL LIBERTAD	Otro	Si	13	780	50 SI	No				2
900443	Tucumán	MONTERO S	VILLA QUINTERO S	4144	PJE. MARTÍN FIERRO 95 el centro AVENIDA DEL	Primaria	Si	19	915	100 NO	No				1
900296	Tucumán	RIO CHICO S	AGUILARE	T4152	JUAN BAUTISTA ALBERDI	Secundaria	Si	30	1056	150 SI	Si				1
900302	Tucumán	RIO CHICO S	AGUILARE	4152	JUAN B. ALBERDI	Primaria	Si	28	821	50 NO	No				1
900396	Tucumán	RIO CHICO S	AGUILARE	4152	MIGUEL PERILLI	Secundaria	Si	6	159	20 SI	No				1
901270	Tucumán	RIO CHICO S	AGUILARE COLONIAS	T4152	General Savio Italia 264	Secundaria	Si	14	349	50 SI	Si				1
900449	Tucumán	RIO CHICO S	SANTA COLONIAS	T4155	16 A 18- COLONIA	Primaria	Si	4	65	10 NO	No				1
900297	Tucumán	RIO CHICO S	EL TUSCAL	T4152	EL TUSCAL	Secundaria	Si	6	44	5 SI	No				1
900043	Tucumán	RIO CHICO S	SARMIENT	T4157	LOS DARSENA	Secundaria	Si	13	327	50 SI	Si				1
900395	Tucumán	RIO CHICO S	SANTA	T4155	Lote 14	Secundaria	Si	11	144	20 SI	No				1
900400	Tucumán	RIO CHICO S	SANTA ANA	T4155	Eva Peron CAMINO VECINAL A LOTE N° 17	Secundaria	Si	19	398	50 SI	Si				1
901081	Tucumán	RIO CHICO S	SANTA ANA	T4155	9 DE JULIO	Secundaria	Si	17	569	50 SI	No				1
900002	Tucumán	RIO CHICO S	SANTA ANA	T4152	Y CARLOS PELLEGRIN I AL LADO DEL HOSPITAL	Secundaria	Si	4	29	3 SI	No				1
900170	Tucumán	SIMOCA S	RINCONAD	T4166	LA RINCONAD	Primaria	Si	4	43	5 NO	No				1
900226	Tucumán	SIMOCA S	MENDOZA	T4174	LOS MENDOZA	Secundaria	Si	6	194	20 SI	No				1
901084	Tucumán	SIMOCA S	VILLA CHICLIGAS	T4174	VILLA CHICLIGAS	Secundaria	Si	14	189	10 SI	No				1

900326	Tucumán	TAFI DEL VALLE	AMAICHA DEL VALLE	T4137	ERNESTO PADILLA S/N	Secundaria	Si	11	516	50 SI	No	1
900375	Tucumán	TAFI DEL VALLE	AMAICHA DEL VALLE	T4137	ERNESTO RUTA PROV. N° 337	Secundaria	Si	7	241	25 SI	Si	1
900795	Tucumán	TAFI DEL VALLE	EL CHURQUI	T4137	AMAICHA DEL VALLE NTRA. SRA.	Secundaria	Si	17	453	50 SI	Si	1
900943	Tucumán	TAFI DEL VALLE	EL MOLLAR	T4135	DEL VALLE AVENIDA LOS MENHIRES Y 21 DE NOVIEMBR	Secundaria	Si	7	222	25 SI	Si	1
901171	Tucumán	TAFI DEL VALLE	LOS ZAZOS	T4137	AV.CESARE O SEGURA S/N LOS camino	Secundaria	Si	6	130	20 SI	No	1
900028	Tucumán	TAFI DEL VALLE	SALAS	T4137	vecinal no RUTA	Primaria	Si	3	9	2 NO	No	1
900921	Tucumán	TAFI DEL VALLE	SANTA CRUZ	T4137	PROVINCIA L N 325 LOS	Secundaria	Si	10	176	20 SI	Si	1
900789	Tucumán	TAFI DEL VALLE	TAFI DEL VALLE	T4137	PALENQUE S TAFI DEL VALLE LA MANZANA N°10	Secundaria	Si	34	706	25 SI	No	1
901185	Tucumán	TAFI VIEJO	BARRIO LOMAS DE TAFI	T4103	LOMAS DE TAFI EL	Secundaria	Si	13	276	50 SI	Si	1
900518	Tucumán	TAFI VIEJO	EL CADILLAL	T4122	EL CADILLAL- AV.	Secundaria	Si	12	617	50 SI	No	1
900384	Tucumán	TAFI VIEJO	EL COLMENA R (VILLA MARIANO	T4101	WILLIAMS CROSS 3201 EL RIVADAVIA	Primaria	Si	16	825	50 NO	No	1
900387	Tucumán	TAFI VIEJO	LAS TALITAS	4101	2800 EL COLMENA R EL CALLE 4	Secundaria	Si	13	182	6 SI	No	1
900606	Tucumán	TAFI VIEJO	LAS TALITAS	T4101	125 VILLA MARIANO MORENO	Primaria	Si	36	812	50 NO	No	1
900680	Tucumán	TAFI VIEJO	LAS TALITAS	4101	CALLE 12 ENTRE 19	Primaria	Si	19	1235	100 NO	No	1

900686	Tucumán	TAFI VIEJO	LAS TALITAS	T4101	AV. FRANCISCO SOLANO Y OBISPO COLOMBR E SOEME AV. SAN FRANCISCO SOLANO Y OBISPO COLOMBR CALLE 12 698 EL MIRADOR	Primaria	Si	14	800	50 NO	No	2
900933	Tucumán	TAFI VIEJO	LAS TALITAS	T4101	Villa 81 y 12 GRAFICO II arsenal M de Juan Pantalena 0 447	Secundaria	Si	13	834	50 SI	No	1
901058	Tucumán	TAFI VIEJO	LAS TALITAS	T4101	Viviendas Atrás de CALLE N° 33	Secundaria	Si	12	320	12 SI	No	1
901189	Tucumán	TAFI VIEJO	LAS TALITAS	T4101	Jardín de infantes	Si		36	170	20 NO	No	1
900965	Tucumán	TAFI VIEJO	LOS NOGALES	T4101	GRAL. SAN MARTIN MANZANA CAMINO A VILLA MUÑECAS	Secundaria	Si	11	273	10 SI	No	1
900039	Tucumán	TAFI VIEJO	LOS POCITOS	T4103	LOS POCITOS (RUTA Campaña del Desierto esq.	Primaria	Si	8	164	20 NO	No	1
901131	Tucumán	TAFI VIEJO	LOS POCITOS	T4103	CALLE PRINCIPAL S/N 2° CUADRAR UTA PCIAL 314 KM 5 DIAGONAL TAFI VIEJO 12 DE JUNIO (	Primaria	Si	11	415	50 NO	No	1
901150	Tucumán	TAFI VIEJO	LOS POCITOS	T2103	BRIO UTA ) Alt.	Secundaria	Si	9	582	50 SI	No	1
901152	Tucumán	TAFI VIEJO	LOS POCITOS	T2108	Francisco de Aguirre	Secundaria	Si	9	507	50 SI	No	1

900390	Tucumán	TAFI VIEJO	NUEVA ESPERANZA	A	T4103	Perú Norte S / N NUEVA Secundaria	Si	9	160	20 SI	No	1
900659	Tucumán	TAFI VIEJO	RACO SAN JOSE		T4105	Atahualpa Yupanqui s/n RACO VIEJO Ruta Provincial 341 - KM. RUTA 341	Secundaria Si	6	273	20 SI	No	1
900063	Tucumán	TAFI VIEJO	DE RACO		T4105	RUTA 341 SARGENTO CABRAL	Secundaria Si	9	139	20 SI	No	1
900017	Tucumán	TAFI VIEJO	TAFI VIEJO		T4103	576 VILLA Per y Paysand Villa Mitre	Primaria Si	32	1018	100 SI	No	1
900343	Tucumán	TAFI VIEJO	TAFI VIEJO		T4103	PERU Y SARMIENTO 290	Primaria Si	14	990	50 NO	No	1
900604	Tucumán	TAFI VIEJO	TAFI VIEJO		4103	VILLA 9 DE JULIO 381 VILLA MITRE 9 DE JULIO Y	Secundaria Si	6	117	12 SI	No	1
900605	Tucumán	TAFI VIEJO	TAFI VIEJO		T4103	BARTOLO RAFAEL MARINO	Secundaria Si	20	1530	100 SI	No	3
900677	Tucumán	TAFI VIEJO	TAFI VIEJO		T4103	VILLA UTTINGER 1100	Secundaria Si	12	530	50 SI	No	1
900689	Tucumán	TAFI VIEJO	TAFI VIEJO		T4103	BARRIO BELGRANO 351 Barrio Villa Mitre frente a la Plaza	Secundaria Si	51	1207	150 SI	Si	1
900718	Tucumán	TAFI VIEJO	TAFI VIEJO		T4103	Bartolomé CONGRES	Primaria Si	25	1652	100 NO	No	2
900774	Tucumán	TAFI VIEJO	TAFI VIEJO		4103	O 860 Villa SALTA Y	Secundaria Si	20	1003	100 SI	No	1
900775	Tucumán	TAFI VIEJO	TAFI VIEJO		T4103	LARRABUR OSVALDO COSTELLO	Secundaria Si	19	920	100 SI	No	1
900777	Tucumán	TAFI VIEJO	OBRERA		T4103	245 VILLA	Primaria Si	17	645	50 NO	No	1
900540	Tucumán	TRANCAS	EL BRETE		T4124	EL BRETE	Secundaria Si	2	23	3 SI	No	1
900022	Tucumán	TRANCAS	GONZALO		T4122		Secundaria Si	4	63	10 SI	No	1
900098	Tucumán	TRANCAS	LEOCADIO		T4124	LEOCADIO	Secundaria Si	6	70	10 SI	No	1
901036	Tucumán	TRANCAS	TAPIA/TAP VILLA		T4122	TAPIA EX RUTA N	Secundaria Si	6	166	20 SI	No	1
900538	Tucumán	TRANCAS	TRANCAS CENTRO UNIVERSIT		T4124	9 - KM. 4	Secundaria Si	15	482	50 SI	Si	1
901267	Tucumán	YERBA BUENA	HORCO		T4107	HORCO MOLLE	Secundaria Si	30	672	100 SI	Si	1

901182	Tucumán	YERBA BUENA	SAN JOSE	T4107	BATALLA DE PJE LOS LIRIOS S/N O I.M.A.	Secundaria	Si	9	456	50 SI	No	1
900631	Tucumán	YERBA BUENA	VILLA CARMELA	T4105	PJE. LOS 0 EI	Primaria	Si	12	578	50 NO	No	1
901136	Tucumán	YERBA BUENA	VILLA CARMELA	T4105	Mirador LOS	Secundaria	Si	6	340	20 SI	No	1
900269	Tucumán	YERBA BUENA	YERBA BUENA - YERBA	T4107	CEIBOS 49 AV.	Primaria	Si	14	610	50 NO	No	1
900732	Tucumán	YERBA BUENA	YERBA BUENA - MARCOS	T4107	ACONQUIJ A 1690 PJE.	Primaria	Si	14	680	50 NO	No	1
900735	Tucumán	YERBA BUENA	YERBA BUENA - MARCOS PAZ	T4107	BERUTTI 300 ALT. AVDA. SAAVEDRA	Secundaria	Si	17	700	50 SI	No	1
900736	Tucumán	YERBA BUENA	YERBA BUENA - MARCOS PAZ	T4107	LAMAS Y LAS HIGUERITA S 2500 BRASIL	Secundaria	Si	28	1570	100 SI	No	1
900738	Tucumán	YERBA BUENA	YERBA BUENA - MARCOS	T4107	1700 VIAJANTE	Secundaria	Si	18	584	100 SI	No	1
901128	Tucumán	YERBA BUENA	YERBA BUENA - MARCOS	T4106	Av.Preside nte Peron 400	Secundaria	Si	12	633	50 SI	No	1
901135	Tucumán	YERBA BUENA	YERBA BUENA - MARCOS BARRIO LOS	T4000	Anzorena y Jujuy 0 Los Pinos RUTA PROVINCIA	Secundaria	Si	12	560	50 SI	No	1
600079	Buenos Aires	CAMPANA	PIONEROS	2804	L N°6 KM SARMIENT	Secundaria	Si	11	311	12 SI	No	1
600056	Buenos Aires	CAMPANA	CAMPANA	2804	O 150 25 DE MAYO E/ LAS HERAS	Secundaria	Si	10	1452	50 SI	No	1
600057	Buenos Aires	CAMPANA	CAMPANA	2804	Y DEL PINO Y ARENALES S/N	Secundaria	Si	22	780	100 SI	No	2
600058	Buenos Aires	CAMPANA	CAMPANA	2804	BARRIO PADRE	Secundaria	Si	9	487	50 SI	No	1
600059	Buenos Aires	CAMPANA	CAMPANA	2804	ROZA Y SIVORI Y RIVADAVIA	Secundaria	Si	16	797	50 SI	No	2
600060	Buenos Aires	CAMPANA	CAMPANA	2804	792 VIALE Y	Secundaria	Si	18	598	100 SI	No	2
601357	Buenos Aires	CAMPANA	CAMPANA	2804	BARLETTA RIO PARANA DE LAS	Secundaria	Si	11	840	50 SI	No	1
601360	Buenos Aires	CAMPANA	CAMPANA	2804	PALMAS	Secundaria	Si	11	121	12 SI	No	2



				BIDEGAIN Y ZARATE S/N Barrio										
Buenos	601362	Aires	CAMPANA	CAMPANA	2804	San	Primaria	Si	9	415	50	NO	No	1
Buenos	601363	Aires	CAMPANA	CAMPANA	2804	711	Primaria	Si	12	306	10	NO	No	1
				SAN JUAN Y										
Buenos	601364	Aires	CAMPANA	CAMPANA	2804	CORDEAU	Secundaria	Si	11	485	50	SI	No	1
Buenos	601365	Aires	CAMPANA	CAMPANA	2804	AGUIAR	Primaria	Si	13	453	50	NO	No	1
				BARLETTA E/ LAVEZZARI Y										
Buenos	601366	Aires	CAMPANA	CAMPANA	2804	CORNELLI	Primaria	Si	12	566	50	NO	No	1
				SAAVEDRA 1512										
Buenos	601380	Aires	CAMPANA	CAMPANA	2804	BARRIO	Primaria	Si	12	288	10	NO	No	1
Buenos	601382	Aires	CAMPANA	CAMPANA	2804	NE Y	Otro	Si	11	1500	50	SI	No	2
Buenos	601383	Aires	CAMPANA	CAMPANA	2804	MITRE 857	Secundaria	Si	13	665	50	SI	No	1
				ZAVALLIA										
Buenos	601384	Aires	CAMPANA	CAMPANA	2804	1657 BO	Primaria	Si	11	448	50	NO	No	2
Buenos	601385	Aires	CAMPANA	CAMPANA	2804	NARDO	Secundaria	Si	15	774	50	SI	No	1
Buenos	603109	Aires	CAMPANA	CAMPANA	2804	VIAMONTE	Secundaria	Si	15	710	50	SI	No	2
				AMEGHIN O E/										
Buenos	603111	Aires	CAMPANA	CAMPANA	2804	MORENO Y	Otro	Si	11	279	10	SI	No	1
				AV. RIVADAVIA										
Buenos	603205	Aires	CAMPANA	CAMPANA	2804	751	Secundaria	Si	36	1032	50	SI	No	2
				CANAL ALEM SEGUNDA SECCION										
Buenos	603411	Aires	CAMPANA	CAMPANA	2804	AL GUAZU	Secundaria	Si	10	71	10	SI	No	1
				A. DEL PINO 1502										
Buenos	603763	Aires	CAMPANA	CAMPANA	2804	BARRIO	Secundaria	Si	4	180	12	SI	No	1
Buenos	604126	Aires	CAMPANA	CAMPANA	2804	TE MORO	Secundaria	Si	45	1132	150	SI	Si	1
				INTENDEN RUTA NAC 12 KM 102.5 ISLA TALAVERA										
Buenos	605239	Aires	CAMPANA	CAMPANA	2804	/ canal	Secundaria	Si	9	124	20	SI	Si	1
				RIO PARANA DE LAS PALMAS Y										
Buenos	605268	Aires	CAMPANA	CAMPANA	2804	CANAL	Secundaria	Si	7	84	10	SI	Si	1

				LAS HERAS Y BAT. 24 DE FEBRERO							
600421	Buenos Aires	ESCOBAR	BELEN DE ESCOBAR	1625 4150	Secundaria Si	12	419	50 SI	No		1
602830	Buenos Aires	ESCOBAR	BELEN DE ESCOBAR	1625 1761	Secundaria Si	12	673	50 SI	No		1
603727	Buenos Aires	ESCOBAR	BELEN DE ESCOBAR	1625 ORQUIDEA E/	Secundaria Si	4	210	12 SI	No		1
603747	Buenos Aires	ESCOBAR	BELEN DE ESCOBAR	1625 434	Secundaria No	9	520	50 SI	No		2
603858	Buenos Aires	ESCOBAR	BELEN DE ESCOBAR	1625 1490	Secundaria Si	4	158	12 SI	No		1
604836	Buenos Aires	ESCOBAR	BELEN DE ESCOBAR	1625 ENCIA 450 PUEYRRED ON E/ C.	Secundaria Si	77	2257	200 SI	Si		1
602112	Buenos Aires	ESCOBAR	GARIN	1619 I Y COLON PELLEGRIN	Secundaria Si	18	990	100 SI	No		2
604816	Buenos Aires	ESCOBAR	GARIN	1619 PUEYRRED ON 3150	Secundaria Si	32	868	100 SI	Si		1
604917	Buenos Aires	ESCOBAR	GARIN INGENIERO	1619 MARIN E YRIGOYEN S/N	Secundaria Si	29	906	100 SI	Si		1
603355	Buenos Aires	ESCOBAR	MASCHWITZ	1623 MARTÍN CORONADO 1380 BARRIO El Ceibo	Secundaria Si	14	748	50 SI	No		3
600863	Buenos Aires	ESCOBAR	MAQUINISTA F SAVIO	1620 2953 Barrio MAIPU Y LAVALLE	Secundaria Si	5	239	20 SI	No		1
602680	Buenos Aires	ESCOBAR	MAQUINISTA F SAVIO	1620 S/N LOMAS DE CORRIENT	Secundaria Si	18	1210	100 SI	No		1
602681	Buenos Aires	ESCOBAR	MAQUINISTA F SAVIO	1620 ES ESQ. FORMOSA	Secundaria Si	15	1343	50 SI	No		1
603354	Buenos Aires	ESCOBAR	MAQUINISTA F SAVIO	1620 OLIVOS Y SUIPACHA	Secundaria Si	10	460	50 SI	No		2
604918	Buenos Aires	ESCOBAR	MAQUINISTA F SAVIO	1620 JUAN XXIII 125	Secundaria Si	48	1365	150 SI	Si		1
602679	Buenos Aires	ESCOBAR	MATHEU	1627 H. YRIGOYEN E/ L.N.	Secundaria Si	5	411	20 NO	No		1
602682	Buenos Aires	ESCOBAR	MATHEU	1627 PRINCESA YOLANDA VILLA 1290	Secundaria Si	11	728	50 SI	No		2



Buenos	GENERAL		44 ESQ. 57								
602707	Aires	ALVARADO	MIRAMAR	7607 S/N	Secundaria	Si	6	282	20 SI	No	1
Buenos	GENERAL		52 E/ 3 Y 5								
602708	Aires	ALVARADO	MIRAMAR	7607 202	Primaria	Si	6	220	20 NO	No	1
Buenos	GENERAL		23 E/ 38 Y								
602709	Aires	ALVARADO	MIRAMAR	7607 40 1954	Secundaria	Si	6	100	10 SI	No	1
Buenos	GENERAL		31 E/ 32 Y								
602710	Aires	ALVARADO	MIRAMAR	7607 34 1632	Secundaria	Si	14	100	10 SI	No	1
Buenos	GENERAL		diagonal fortunato								
603827	Aires	ALVARADO	MIRAMAR	0 de la plaza PASEO LUIS F. LELOIR /	Secundaria	Si	14	250	10 NO	No	2
Buenos	GENERAL										
604039	Aires	ALVARADO	MIRAMAR	7607 AV. DEL RUTA 77	Secundaria	No	21	416	50 SI	Si	1
Buenos	GENERAL										
604300	Aires	ALVARADO	MIRAMAR	7607 KM 5,500	Secundaria	No	13	326	50 SI	Si	1
Buenos	GENERAL		88 Y 1 BIS								
604913	Aires	ALVARADO	MIRAMAR	7607 S/N	Secundaria	Si	9	172	20 SI	Si	1
Buenos	GENERAL	GENERAL		calle provincial 039-03 S/N							
600147	Aires	MADARIA	MADARIA	7263 PARAJE	Secundaria	Si	5	55	6 SI	No	1
Buenos	GENERAL	GENERAL		URRUTIA E/ ALBERTI							
600224	Aires	MADARIA	MADARIA	7163 Y	Primaria	Si	6	289	20 NO	No	1
Buenos	GENERAL	GENERAL		BELGRANO ESQ. ZOPPI							
600773	Aires	MADARIA	MADARIA	7163 1310	Primaria	Si	18	480	20 NO	No	1
Buenos	GENERAL	GENERAL		MARTINEZ							
601000	Aires	JUAN	JUAN	7163 ITUÑO 213	Otro	Si	7	356	25 SI	No	1
Buenos	GENERAL	GENERAL		ex RUTA 56 S/N EL							
601001	Aires	MADARIA	MADARIA	7163 MODELO	Primaria	Si	4	55	6 NO	No	1
Buenos	GENERAL	GENERAL		8 E/ 37 Y							
601003	Aires	JUAN	JUAN	7163 41. S/N	Primaria	Si	6	102	10 NO	No	1
Buenos	GENERAL	GENERAL		RUTA 74 KM 14 S/N							
601004	Aires	MADARIA	MADARIA	7163 SANTA	Primaria	Si	3	12	2 NO	No	1
Buenos	GENERAL	GENERAL		CARLOS PELLEGRIN							
602508	Aires	MADARIA	MADARIA	7163 I E/114 y	Secundaria	Si	12	400	50 SI	No	1
Buenos	GENERAL	GENERAL		URRUTIA							
602509	Aires	JUAN	JUAN	7163 684	Secundaria	Si	17	580	50 SI	No	3
Buenos	GENERAL	GENERAL		SARMIENT							
602510	Aires	JUAN	JUAN	7163 O 1430	Secundaria	Si	8	508	25 SI	No	2
Buenos	GENERAL	GENERAL		RIVADAVIA Y							
602896	Aires	MADARIA	MADARIA	7163 CALCHEGA	Secundaria	Si	8	280	25 SI	No	1
Buenos	GENERAL	GENERAL		EX RUTA 11 (camino TIERRA)							
602897	Aires	MADARIA	MADARIA	7163 S/N	Primaria	Si	2	17	2 NO	No	1
Buenos	GENERAL	GENERAL		AVENIDA BUENOS							
602898	Aires	MADARIA	MADARIA	7163 AIRES 684	Primaria	Si	17	525	50 NO	No	2

	Buenos	GENERAL	GENERAL	RUTA 62.								
602900	Aires	JUAN	JUAN	TIERRA								
		MADARIA	MADARIA	7163 S/N	Primaria	Si	2	9	2 NO	No		1
	Buenos	GENERAL	GENERAL	RUTA 11-								
602901	Aires	JUAN	JUAN	TIERRA								
		MADARIA	MADARIA	7163 S/N S. LA	Primaria	Si	3	30	3 NO	No		1
	Buenos	GENERAL	GENERAL	URRUTIA								
603065	Aires	JUAN	JUAN	7163 ESQ.	Primaria	Si	8	463	25 NO	No		1
	Buenos	GENERAL	GENERAL	DOCTOR								
		JUAN	JUAN	CARLOS								
603430	Aires	MADARIA	MADARIA	MADARIA								
		GA	GA	7163 GA 465	Otro	Si	8	697	25 SI	No		1
	Buenos	GENERAL	GENERAL	AV.								
603830	Aires	JUAN	JUAN	0 BUENOS	Secundaria	Si	30	280	10 SI	No		2
	Buenos	GENERAL	GENERAL	AVDA.								
		JUAN	JUAN	BUENOS								
604027	Aires	MADARIA	MADARIA	7163 AIRES 684	Secundaria	Si	21	260	50 SI	Si		1
	Buenos	GENERAL	GENERAL	Ruta 74								
605494	Aires	JUAN	JUAN	7163 camino a	Secundaria	Si	7	183	20 SI	Si		1
	Buenos	GENERAL	GENERAL	ARTURO F.								
603422	Aires	LAVALLE	LAVALLE	7103 DE LA	Primaria	Si	6	238	20 NO	No		1
	Buenos	GENERAL	B. 2 DE	Bº								
603872	Aires	PUEYRRED	ABRIL	0 PARQUE 2	Primaria	Si	12	190	10 NO	No		2
	Buenos	GENERAL		30 entre 5								
		PUEYRRED		y 7 S/N El								
600013	Aires	ON	BATAN	7601 Boqueron	Secundaria	Si	21	400	20 SI	No		1
	Buenos	GENERAL		CAMINO								
		PUEYRRED		LOS ORTIZ								
600015	Aires	ON	BATAN	7601 S/N LOS	Secundaria	Si	9	211	10 SI	No		1
	Buenos	GENERAL		RUTA 88								
		PUEYRRED		KM. 12								
600696	Aires	ON	BATAN	7601 COLECTOR	Primaria	Si	24	600	20 NO	No		1
	Buenos	GENERAL		134 E/147								
602352	Aires	PUEYRRED	BATAN	7601 Y 145 S/N	Secundaria	Si	12	650	50 SI	No		2
	Buenos	GENERAL		CONSORCI								
		PUEYRRED		O 692 SAN								
602366	Aires	ON	BATAN	7601 FRANCISC	Secundaria	Si	14	635	50 SI	No		1
	Buenos	GENERAL	CHAPADM									
600014	Aires	PUEYRRED	ALAL	7609 29 Y 10 BIS	Secundaria	Si	7	271	25 NO	No		1
	Buenos	GENERAL		GARAY E/								
		PUEYRRED	MAR DEL	MENDOZA								
600020	Aires	ON	PLATA	7600 VIAMONTE	Secundaria	Si	20	1068	100 SI	No		2
	Buenos	GENERAL		FALUCHO								
		PUEYRRED	MAR DEL	E/ FUNES Y								
600042	Aires	ON	PLATA	OLAZABAL								
	Buenos	GENERAL	MAR DEL	7600 4070	Secundaria	Si	18	775	100 SI	No		3
		PUEYRRED	PLATA	H.								
600062	Aires	PUEYRRED	PLATA	7600 BOUCHAR	Primaria	Si	9	441	50 NO	No		1
	Buenos	GENERAL	MAR DEL	JUAN B.								
600063	Aires	PUEYRRED	PLATA	7600 JUSTO	Secundaria	Si	7	267	25 SI	No		2

600064	Buenos Aires	GENERAL PUEYRREDON	MAR DEL PLATA	PADRE DUTTO E/ SICILIA Y CALABRIA	7600 2530	Secundaria	Si	15	600	50 SI	No	2
600065	Buenos Aires	GENERAL PUEYRREDON	MAR DEL PLATA	CARASA E/ SAAVEDRA Y GIACOBINI	7600 2245	Secundaria	Si	18	820	100 SI	No	2
600066	Buenos Aires	GENERAL PUEYRREDON	MAR DEL PLATA	RUTA 2 KM 393 S/N	7612	Primaria	Si	6	203	20 NO	No	1
600088	Buenos Aires	GENERAL PUEYRREDON	MAR DEL PLATA	PRINGLES Y E/ENTRE RIOS Y BS. SANCHEZ DE	7600	Primaria	Si	8	320	25 NO	No	2
600634	Buenos Aires	GENERAL PUEYRREDON	MAR DEL PLATA	BUSTAMA NTE 3485 10 1972	7600	Primaria	Si	15	410	20 SI	No	1
600635	Buenos Aires	GENERAL PUEYRREDON	MAR DEL PLATA	BARRIO SAN GUANAHA NI 9277 EL	7600	Primaria	Si	8	340	25 NO	No	1
600670	Buenos Aires	GENERAL PUEYRREDON	MAR DEL PLATA	GAUCHO MISIONES	7600	Primaria	Si	12	418	50 NO	No	1
600700	Buenos Aires	GENERAL PUEYRREDON	MAR DEL PLATA	4021 RUTA 88 Y	7600	Secundaria	Si	15	773	50 SI	No	2
600701	Buenos Aires	GENERAL PUEYRREDON	MAR DEL PLATA	35 BIS S/N LIBERTAD E/ R.A.	7601	Jardín de infantes	No	6	172	20 SI	No	1
600702	Buenos Aires	GENERAL PUEYRREDON	MAR DEL PLATA	UNIDA Y RUTA 226 KM 12,5 S/N	7600	Secundaria	Si	8	394	25 SI	No	2
600703	Buenos Aires	GENERAL PUEYRREDON	MAR DEL PLATA	LAGUNA MITRE e/ALBERTI y H.	7600	Secundaria	Si	7	469	25 SI	No	1
600706	Buenos Aires	GENERAL PUEYRREDON	MAR DEL PLATA	SANTIAGO DEL	7600	Secundaria	Si	36	835	50 SI	No	2
600707	Buenos Aires	GENERAL PUEYRREDON	MAR DEL PLATA	PADRE CARDIEL 6062	7600	Primaria	Si	12	193	10 NO	No	2
600715	Buenos Aires	GENERAL PUEYRREDON	MAR DEL PLATA	BARRIO ITUZAINGO ESQ.	7600	Secundaria	Si	9	493	50 SI	No	2
600722	Buenos Aires	GENERAL PUEYRREDON	MAR DEL PLATA	MISIONES LA PAMPA	7600	Secundaria	Si	9	417	50 NO	No	1
600723	Buenos Aires	GENERAL PUEYRREDON	MAR DEL PLATA	1619 MEXICO 3850	7600	Otro	Si	24	1685	100 SI	No	2
600850	Buenos Aires	GENERAL PUEYRREDON	MAR DEL PLATA	BARRIO	7600	Secundaria	No	10	320	50 SI	No	1

601104	Buenos Aires	GENERAL PUEYRREDON	MAR DEL PLATA	PUAN E/ TALCAHUA NO Y DELLEPIAN 7600 E 5951 AVENIDA F E/ 7 Y 9 S/N	Secundaria	Si	10	345	50 SI	No	2
601105	Buenos Aires	GENERAL PUEYRREDON	MAR DEL PLATA	7605 CHAPADM TETAMAN TI E/ 11 Y 9 6496	Primaria	Si	13	309	12 NO	No	1
601106	Buenos Aires	GENERAL PUEYRREDON	MAR DEL PLATA	7600 PARQUE SAN MARTIN ESQ. PERU	Primaria	Si	6	224	20 NO	No	1
601147	Buenos Aires	GENERAL PUEYRREDON	MAR DEL PLATA	7600 5650 DON BOLIVAR Y LEGUIZAM	Secundaria	Si	19	228	10 SI	No	2
601148	Buenos Aires	GENERAL PUEYRREDON	MAR DEL PLATA	7600 ON 9005 PUAN	Primaria	Si	11	365	50 NO	No	2
601150	Buenos Aires	GENERAL PUEYRREDON	MAR DEL PLATA	7600 7298 EL JURAMENT O E/ HERNAND ARIAS Y GUANAHA	Secundaria	Si	19	397	20 NO	No	1
601151	Buenos Aires	GENERAL PUEYRREDON	MAR DEL PLATA	7600 NI 961 ORTIZ DE ZARATE Y ETCHEGAR	Primaria	Si	12	408	50 NO	No	2
601183	Buenos Aires	GENERAL PUEYRREDON	MAR DEL PLATA	7600 AY S/N 3 DE FEBRERO	Primaria	Si	17	230	10 NO	No	2
601185	Buenos Aires	GENERAL PUEYRREDON	MAR DEL PLATA	7600 ESQ. SAN ENTRE RIOS ESQ. AVELLANE	Secundaria	Si	12	488	50 SI	No	2
601280	Buenos Aires	GENERAL PUEYRREDON	MAR DEL PLATA	7600 DA 3112 ALMAFUE	Primaria	Si	15	610	50 NO	No	2
601283	Buenos Aires	GENERAL PUEYRREDON	MAR DEL PLATA	7600 RTE 565 ANTARTID A ARGENTIN A KM.12 Y MEDIO	Otro	Si	15	2300	50 SI	No	3
601285	Buenos Aires	GENERAL PUEYRREDON	MAR DEL PLATA	7600 479 DIAGONAL JUAN B.	Secundaria	Si	8	372	25 SI	No	1
601296	Buenos Aires	GENERAL PUEYRREDON	MAR DEL PLATA	7600 ALBERDI. MITRE E/ FALUCHO	Secundaria	Si	39	660	25 SI	No	3
601369	Buenos Aires	GENERAL PUEYRREDON	MAR DEL PLATA	7600 Y GASCON ALEJANDR	Primaria	Si	17	835	50 NO	No	2
601386	Buenos Aires	GENERAL PUEYRREDON	MAR DEL PLATA	7600 O KORN	Primaria	Si	14	475	50 NO	No	2

601387	Buenos Aires	GENERAL PUEYRRED ON	MAR DEL PLATA	BENITO LINCH	7600 4959	Secundaria	Si	18	624	100 SI	No	1
601388	Buenos Aires	GENERAL PUEYRRED ON	MAR DEL PLATA	BENITO LYNCH ESQ. RAFAEL	7600 DEL RIEGO	Secundaria	Si	14	272	10 SI	No	2
601409	Buenos Aires	GENERAL PUEYRRED	MAR DEL PLATA	CASTELLI	7600 ESQ. SAN	Primaria	Si	12	520	50 NO	No	1
601410	Buenos Aires	GENERAL PUEYRRED	MAR DEL PLATA	DORREGO	7600 2081	Otro	Si	15	1380	50 SI	No	2
601415	Buenos Aires	GENERAL PUEYRRED ON	MAR DEL PLATA	B. DE IRIGOYEN E/ AMEGHIN	7600 AMEGHIN	Primaria	Si	18	464	20 NO	No	1
601488	Buenos Aires	GENERAL PUEYRRED ON	MAR DEL PLATA	ITALIA E/ PRIMERA JUNTA Y SAAVEDRA	7600 3536	Secundaria	Si	14	300	10 SI	No	1
601494	Buenos Aires	GENERAL PUEYRRED	MAR DEL PLATA	ITALIA	7600 3536	Secundaria	Si	8	136	20 SI	No	1
601509	Buenos Aires	GENERAL PUEYRRED ON	MAR DEL PLATA	MORENO E/ LA PAMPA Y	7600 PAMPA Y	Secundaria	Si	23	770	100 SI	No	2
602133	Buenos Aires	GENERAL PUEYRRED	MAR DEL PLATA	RUETA 88	7600 KM 4,500	Secundaria	Si	9	150	20 SI	No	1
602164	Buenos Aires	GENERAL PUEYRRED	MAR DEL PLATA	JUAN B JUSTO 745	7600 JUSTO 745	Secundaria	Si	16	1228	50 SI	No	1
602241	Buenos Aires	GENERAL PUEYRRED ON	MAR DEL PLATA	PACHECO DE MELO (EX CALLE	7600 34) 4650	Secundaria	Si	13	400	50 SI	No	1
602242	Buenos Aires	GENERAL PUEYRRED ON	MAR DEL PLATA	PADRE DUTTO	7600 E/GABOTO	Primaria	Si	7	270	25 NO	No	1
602299	Buenos Aires	GENERAL PUEYRRED	MAR DEL PLATA	MEJICO	7600 3950	Primaria	Si	20	654	100 NO	No	1
602300	Buenos Aires	GENERAL PUEYRRED ON	MAR DEL PLATA	MAGNASC O 566	7600 SANTA	Primaria	Si	7	200	10 NO	No	1
602320	Buenos Aires	GENERAL PUEYRRED	MAR DEL PLATA	RIVADAVIA	7600 3731	Secundaria	Si	13	840	50 SI	No	3
602321	Buenos Aires	GENERAL PUEYRRED ON	MAR DEL PLATA	9 DE JULIO E/ JARA Y	7600 FRANCIA	Secundaria	Si	15	603	50 SI	No	2
602354	Buenos Aires	GENERAL PUEYRRED ON	MAR DEL PLATA	3 DE FEBRERO	7600 E/PARAGU	Primaria	Si	24	574	20 NO	No	1
602355	Buenos Aires	GENERAL PUEYRRED ON	MAR DEL PLATA	3 DE FEBRERO Y	7600 ECUADOR	Secundaria	Si	29	798	50 SI	No	2
602360	Buenos Aires	GENERAL PUEYRRED ON	MAR DEL PLATA	MAIPU E/URUGUA	7600 Y Y	Secundaria	Si	60	1758	100 SI	No	4



602361	Buenos Aires	GENERAL PUEYRRED	MAR DEL PLATA	MEJICO Y 7600 SAN	Otro	Si	6	600	20 SI	No	1
602362	Buenos Aires	GENERAL PUEYRRED	MAR DEL PLATA	INDEPENS 7600 ENCIA	Primaria	Si	10	432	50 NO	No	1
602363	Buenos Aires	GENERAL PUEYRRED	MAR DEL PLATA	SAN 7600 LORENZO	Primaria	Si	18	958	100 NO	No	2
602364	Buenos Aires	GENERAL PUEYRRED	MAR DEL ON PLATA	JACINTO PERALTA 7600 RAMOS	Secundaria	Si	12	1015	50 SI	No	2
602365	Buenos Aires	GENERAL PUEYRRED	MAR DEL ON PLATA	25 DE MAYO E/ 7600 SAN LUIS Y	Secundaria	Si	17	790	50 SI	No	2
602367	Buenos Aires	GENERAL PUEYRRED	MAR DEL ON PLATA	RUTA 226 KM 20,5 S/N LA 7600 GLORIA DE	Secundaria	Si	14	610	50 SI	No	1
602368	Buenos Aires	GENERAL PUEYRRED	MAR DEL ON PLATA	ALIO E/ ITUZAING 7600 O Y	Secundaria	Si	24	597	20 SI	No	2
602369	Buenos Aires	GENERAL PUEYRRED	MAR DEL PLATA	ARAGON Y 7600 PELAYO	Secundaria	Si	18	740	100 SI	No	2
602371	Buenos Aires	GENERAL PUEYRRED	MAR DEL PLATA	ROLDAN 7600 2850	Secundaria	Si	9	420	50 SI	No	2
602372	Buenos Aires	GENERAL PUEYRRED	MAR DEL ON PLATA	ARGENTIN A Y ADOLFO 7601 S/N	Secundaria	Si	14	990	50 NO	No	2
602373	Buenos Aires	GENERAL PUEYRRED	MAR DEL PLATA	7600 LURO 9430	Secundaria	Si	10	710	50 SI	No	1
602374	Buenos Aires	GENERAL PUEYRRED	MAR DEL ON PLATA	T.DEL FUEGO E/ SAN MARTIN Y 7600 RIVADAVIA	Secundaria	Si	19	585	100 SI	No	1
602375	Buenos Aires	GENERAL PUEYRRED	MAR DEL PLATA	CASTELLI 7600 5745	Secundaria	Si	8	288	25 SI	No	1
602379	Buenos Aires	GENERAL PUEYRRED	MAR DEL PLATA	BOLIVAR 7600 3431	Jardín de infantes	Si	5	87	10 SI	No	3
602387	Buenos Aires	GENERAL PUEYRRED	MAR DEL ON PLATA	LIBRES DEL SUD e/ 7600 acevedo y	Secundaria	Si	11	890	50 SI	No	2
602388	Buenos Aires	GENERAL PUEYRRED	MAR DEL PLATA	MARCONI 7600 ESQ.	Secundaria	Si	14	550	50 SI	No	1
602389	Buenos Aires	GENERAL PUEYRRED	MAR DEL ON PLATA	RIVADAVIA Y PERU 7600 5645	Jardín de infantes	Si	10	220	10 SI	No	2
602390	Buenos Aires	GENERAL PUEYRRED	MAR DEL PLATA	NECOCHEA 7600 3672	Otro	Si	7	564	25 SI	No	3
602391	Buenos Aires	GENERAL PUEYRRED	MAR DEL ON PLATA	VALENCIA E/ ROLDAN Y J. 7600 INGENIER	Secundaria	Si	14	764	50 SI	No	2
602392	Buenos Aires	GENERAL PUEYRRED	MAR DEL ON PLATA	MORENO E/ GRECIA 7600 Y ALIO	Secundaria	Si	20	864	100 SI	No	2

Buenos	GENERAL	MAR DEL	NASSER Y								
602393	Aires	PUEYRRED	PLATA	7600 LURO 1610	Secundaria	Si	27	1198	100 SI	No	1
		GENERAL		RAWSON Y							
Buenos	PUEYRRED	MAR DEL	BAHIA								
602402	Aires	ON	PLATA	7600 BLANCA	Primaria	Si	10	331	50 NO	No	1
Buenos	GENERAL	MAR DEL	DORREGO								
602405	Aires	PUEYRRED	PLATA	7600 633	Primaria	Si	12	491	50 NO	No	2
Buenos	GENERAL	MAR DEL	TRES DE								
602408	Aires	PUEYRRED	PLATA	7600 FEBRERO	Secundaria	Si	25	1066	100 SI	No	2
				AV.							
				TETAMAN							
		GENERAL		TI E/ 11 Y 9							
Buenos	PUEYRRED	MAR DEL	6496								
602450	Aires	ON	PLATA	7600 PARQUE	Secundaria	Si	10	157	20 SI	No	1
Buenos	GENERAL	MAR DEL									
603058	Aires	PUEYRRED	PLATA	7600 PIGUE 626	Secundaria	Si	9	593	50 SI	No	1
		GENERAL		CASTELLI Y							
Buenos	PUEYRRED	MAR DEL	CHILAVERT								
603059	Aires	ON	PLATA	7600 8050	Primaria	Si	9	352	50 NO	No	1
		GENERAL		AVDA.							
Buenos	PUEYRRED	MAR DEL	LURO								
603060	Aires	ON	PLATA	7600 10341 F.	Secundaria	Si	35	648	25 SI	No	1
Buenos	GENERAL	MAR DEL	MAGNASC								
603061	Aires	PUEYRRED	PLATA	7600 O 2179	Primaria	Si	18	456	20 NO	No	1
Buenos	GENERAL	MAR DEL	LEBENSHO								
603062	Aires	PUEYRRED	PLATA	7600 N 6854	Secundaria	Si	18	725	100 SI	No	2
		GENERAL		GUANAHA							
Buenos	PUEYRRED	MAR DEL	NI ESQ.								
603063	Aires	ON	PLATA	7600 KORN	Secundaria	Si	9	200	10 SI	No	1
Buenos	GENERAL	MAR DEL	DELLEPIAN								
603064	Aires	PUEYRRED	PLATA	7600 E 2200	Secundaria	Si	23	960	100 SI	No	1
				GRANADO							
				S							
				E/FRENGU							
		GENERAL		ELLINI Y							
Buenos	PUEYRRED	MAR DEL	KRAGLIEVI								
603100	Aires	ON	PLATA	7600 CH 4550	Secundaria	Si	13	473	50 SI	No	2
Buenos	GENERAL	MAR DEL	SOLER								
603101	Aires	PUEYRRED	PLATA	7600 11156	Primaria	Si	14	468	50 NO	No	2
		GENERAL		12 DE							
Buenos	PUEYRRED	MAR DEL	OCTUBRE								
603102	Aires	ON	PLATA	7600 10051 LAS	Primaria	Si	13	514	50 NO	No	2
				ORTIZ DE							
				ZARATE Y							
		GENERAL		CALLE 216							
Buenos	PUEYRRED	MAR DEL	10799								
603103	Aires	ON	PLATA	7600 BARRIO J.	Secundaria	Si	12	337	12 SI	No	1
		GENERAL		18 ENTRE							
Buenos	PUEYRRED	MAR DEL	13 Y 15								
603104	Aires	ON	PLATA	7600 S/N	Primaria	Si	6	224	20 SI	No	1
				FALUCHO							
		GENERAL		Y C. DEL							
Buenos	PUEYRRED	MAR DEL	ROSARIO								
603285	Aires	ON	PLATA	7600 10080	Primaria	Si	12	467	50 NO	No	1
Buenos	GENERAL	MAR DEL	CANESSA								
603333	Aires	PUEYRRED	PLATA	7600 1660	Primaria	Si	6	160	20 NO	No	2

603334	Buenos Aires	GENERAL PUEYRRED	MAR DEL PLATA	LIBRES DEL 7600 SUD 1460	Primaria	Si	12	700	50 NO	No	2
603395	Buenos Aires	GENERAL PUEYRRED	MAR DEL PLATA	FORTUNAT O DE LA 7600 PLAZA	Primaria	Si	9	404	50 NO	No	1
603407	Buenos Aires	GENERAL PUEYRRED	MAR DEL PLATA	YAPEYU 1770 7600 BARRIO	Primaria	Si	9	310	50 NO	No	3
603419	Buenos Aires	GENERAL PUEYRRED	MAR DEL PLATA	BRANDSEN 9890 7600 BARRIO	Secundaria	Si	14	432	50 SI	No	2
603420	Buenos Aires	GENERAL PUEYRRED	MAR DEL PLATA	CANESA 3740 7600 PARQUE	Secundaria	Si	14	287	10 SI	No	2
603431	Buenos Aires	GENERAL PUEYRRED	MAR DEL PLATA	AVDA. 7600 LIBERTAD	Otro	Si	16	1700	50 SI	No	2
603441	Buenos Aires	GENERAL PUEYRRED	MAR DEL PLATA	EDUARDO PERALTA 7600 RAMOS	Secundaria	Si	18	487	20 SI	No	2
603467	Buenos Aires	GENERAL PUEYRRED	MAR DEL PLATA	MEXICO E/SAN 7600 LORENZO	Secundaria	Si	12	333	12 SI	No	2
603480	Buenos Aires	GENERAL PUEYRRED	MAR DEL PLATA	3740 7600 34 4650	Primaria	Si	12	260	10 NO	No	1
603523	Buenos Aires	GENERAL PUEYRRED	MAR DEL PLATA	3 DE 0 FEBRERO 7600 ENCI	Secundaria	Si	10	750	50 NO	No	1
603532	Buenos Aires	GENERAL PUEYRRED	MAR DEL PLATA	INDEPEND 7600 ENCIA	Secundaria	Si	14	388	20 SI	No	1
603534	Buenos Aires	GENERAL PUEYRRED	MAR DEL PLATA	SOLER 7600 11153	Secundaria	Si	9	195	10 SI	No	2
603620	Buenos Aires	GENERAL PUEYRRED	MAR DEL PLATA	DIAGONAL ELPIDIO GONZALEZ 7600 230 LAS	Secundaria	Si	11	291	10 SI	No	1
603647	Buenos Aires	GENERAL PUEYRRED	MAR DEL PLATA	ETCHEGAR 7600 AY 852	Secundaria	Si	6	190	20 SI	No	1
603784	Buenos Aires	GENERAL PUEYRRED	MAR DEL PLATA	ALEJANDR 7600 O KORN	Secundaria	Si	14	360	12 SI	No	1
603785	Buenos Aires	GENERAL PUEYRRED	MAR DEL PLATA	JN FERNANDE 7600 S 390 LAS	Secundaria	Si	14	347	12 SI	No	2
603787	Buenos Aires	GENERAL PUEYRRED	MAR DEL PLATA	B. DE IRIGOYEN E/ 7600 AMEGHIN	Secundaria	Si	8	354	25 SI	No	1
603825	Buenos Aires	GENERAL PUEYRRED	MAR DEL PLATA	MAGNASC O 566 7600 SANTA	Secundaria	Si	7	156	20 SI	No	1
603842	Buenos Aires	GENERAL PUEYRRED	MAR DEL PLATA	TRANSPOR TE BAHIA 7600 DE SAN	Primaria	Si	6	313	20 NO	No	2
603874	Buenos Aires	GENERAL PUEYRRED	MAR DEL PLATA	SANCHEZ DE 7600 BUSTAMA	Secundaria	Si	8	200	10 SI	No	2

			MATHEU (E/FUNES Y OLAZABAL)									
Buenos	GENERAL	PUEYRRED MAR DEL	7600	4051	Secundaria	Si	22	753	100	SI	No	2
603905	Aires	ON PLATA										
Buenos	GENERAL	PUEYRRED MAR DEL	7600	1445	Secundaria	Si	31	618	100	SI	Si	1
604140	Aires	PLATA										
Buenos	GENERAL	PUEYRRED MAR DEL	7600	JULIO 2550	Secundaria	Si	78	1696	200	SI	Si	1
604143	Aires	PLATA										
Buenos	GENERAL	PUEYRRED MAR DEL	7600	JARA 861	Secundaria	Si	28	581	100	SI	Si	1
604246	Aires	PLATA										
			CANGAPOL									
Buenos	GENERAL	PUEYRRED MAR DEL	7601	Laguna de	Secundaria	Si	12	307	50	SI	Si	1
604247	Aires	ON PLATA										
Buenos	GENERAL	PUEYRRED MAR DEL	7600	JUSTO	Secundaria	Si	39	984	100	SI	Si	1
604793	Aires	PLATA										
Buenos	GENERAL	PUEYRRED MAR DEL	7600	ESQ. ACHA	Secundaria	Si	29	657	100	SI	Si	1
604979	Aires	ON PLATA										
Buenos	GENERAL	PUEYRRED MAR DEL	1650	Y NAON	Primaria	Si	6	120	12	NO	No	1
603053	Aires	SAN RST										
			RIVADAVIA									
Buenos	GENERAL	PUEYRRED MAR DEL	1650	Y 1º JUNTA	Primaria	Si	6	267	20	NO	No	1
603054	Aires	SAN BILLINGHU										
Buenos	GENERAL	PUEYRRED MAR DEL	1650	LORENZO	Secundaria	Si	23	597	20	SI	No	2
603055	Aires	SAN RST										
Buenos	GENERAL	PUEYRRED MAR DEL	1653	Y CABRAL	Primaria	Si	19	420	20	NO	No	1
600111	Aires	SAN VILLA										
Buenos	GENERAL	PUEYRRED MAR DEL	1653	3469	Secundaria	Si	40	836	50	SI	No	4
600116	Aires	SAN VILLA										
Buenos	GENERAL	PUEYRRED MAR DEL	1653	NEGRO	Secundaria	Si	12	346	12	SI	No	1
600363	Aires	SAN VILLA										
Buenos	GENERAL	PUEYRRED MAR DEL	1653	Y	Primaria	Si	8	95	10	NO	No	1
601079	Aires	MARTIN BALLESTER										
Buenos	GENERAL	PUEYRRED MAR DEL	1653	292	Primaria	Si	8	330	25	NO	No	1
601080	Aires	SAN VILLA										
Buenos	GENERAL	PUEYRRED MAR DEL	1653	PUEYRRED	Primaria	Si	16	165	20	NO	No	1
601081	Aires	MARTIN BALLESTER										
Buenos	GENERAL	PUEYRRED MAR DEL	1653	D	Primaria	Si	12	700	50	NO	No	1
601084	Aires	SAN VILLA										
Buenos	GENERAL	PUEYRRED MAR DEL	1653	ALVAREZ Y	Secundaria	Si	9	208	10	SI	No	1
601442	Aires	MARTIN BALLESTER										
			QUINTANA									
Buenos	GENERAL	PUEYRRED MAR DEL	1653	1463	Secundaria	Si	12	353	12	SI	No	1
601444	Aires	MARTIN BALLESTER										
			ME MITRE									
Buenos	GENERAL	PUEYRRED MAR DEL	1653	741 VILLA	Primaria	Si	7	300	25	NO	No	2
601454	Aires	SAN VILLA										
Buenos	GENERAL	PUEYRRED MAR DEL										
601454	Aires	MARTIN BALLESTER										



	Buenos	GENERAL SAN	GENERAL SAN	PRESIDENTE PERON								
600959	Aires	MARTIN	MARTIN	1650 3456 SAN	Primaria	Si	7	320	25 NO	No		2
	Buenos	GENERAL SAN	GENERAL SAN	MITRE								
601368	Aires	MARTIN	MARTIN	1650 ESQ. BELGRANO	Primaria	Si	12	150	20 NO	No		1
	Buenos	GENERAL SAN	GENERAL SAN	E/ URUGUAY								
601452	Aires	MARTIN	MARTIN	1650 Y SAN PUEYRRED	Secundaria	Si	18	1116	100 SI	No		2
	Buenos	GENERAL SAN	GENERAL SAN	ON ESQ. BALLESTER								
601820	Aires	MARTIN	MARTIN	1650 4109 JUAREZ E/	Primaria	Si	8	289	25 NO	No		1
	Buenos	GENERAL SAN	GENERAL SAN	BONIFACINI Y								
601849	Aires	MARTIN	MARTIN	1650 CORDOBA PROF.	Secundaria	Si	19	920	100 SI	No		2
	Buenos	GENERAL SAN	GENERAL SAN	AGUSTIN ROGELIO								
602208	Aires	MARTIN	MARTIN	1650 VIDAL	Secundaria	Si	46	1787	150 SI	No		4
	Buenos	GENERAL SAN	GENERAL SAN	SAN LORENZO								
602462	Aires	MARTIN	MARTIN	1650 SALTA E/	Otro	Si	24	1300	100 SI	No		3
	Buenos	GENERAL SAN	GENERAL SAN	ALVEAR Y DASSO								
602560	Aires	MARTIN	MARTIN	1650 4934 VILLA	Primaria	Si	8	328	25 NO	No		1
	Buenos	GENERAL SAN	GENERAL SAN	.DR. CARRILLO								
603852	Aires	MARTIN	MARTIN	0 INTENDENTE	Otro	Si	5	210	20 NO	No		2
	Buenos	GENERAL SAN	GENERAL SAN	CAMPOS E/								
604153	Aires	MARTIN	MARTIN	1650 MORENO Y	Secundaria	Si	21	493	50 SI	Si		1
	Buenos	GENERAL SAN	GENERAL SAN	SAN MARTIN E/								
604360	Aires	MARTIN	MARTIN	1650 JUAREZ Y	Secundaria	Si	42	1090	150 SI	Si		1
	Buenos	GENERAL SAN	GENERAL SAN	25 DE MAYO Y								
604488	Aires	MARTIN	MARTIN	1650 CATALINA	Secundaria	No	4	93	10 SI	Si		1
	Buenos	GENERAL SAN	GENERAL SAN	AV 101(ex Ricardo								
604822	Aires	MARTIN	MARTIN	1650 Balbin) JOSE	Secundaria	Si	33	709	100 SI	Si		1
	Buenos	GENERAL SAN	GENERAL SAN	INGENIEROS E IBERA								
600836	Aires	MARTIN	JOSE LEON SUAREZ	1655 BARRIO 9	Secundaria	Si	19	625	100 SI	No		2
	Buenos	GENERAL SAN	GENERAL SAN	RAWSON E/SARMIE								
602573	Aires	MARTIN	JOSE LEON SUAREZ	1655 NTO E	Secundaria	Si	12	330	12 NO	No		2
	Buenos	GENERAL SAN	GENERAL SAN	ROCA ESQ. CHIVILCOY								
602574	Aires	MARTIN	JOSE LEON SUAREZ	1651 BARRIO	Primaria	Si	6	152	20 NO	No		2

602575	Buenos Aires	GENERAL SAN	JOSE LEON SUAREZ	CARLOS ECHAGUE	Secundaria Si	14	700	50 SI	No	2
602576	Buenos Aires	GENERAL SAN	JOSE LEON SUAREZ	ECHAGUE 1655 8287	Primaria Si	25	350	12 NO	No	2
602577	Buenos Aires	GENERAL SAN	JOSE LEON SUAREZ	INGENIER O HUERGO E/ SAENZ Y MEDRANO 1655 8630	Secundaria Si	15	704	50 SI	No	2
602578	Buenos Aires	GENERAL SAN	JOSE LEON SUAREZ	ESTRADA 9060 VILLA NECOCHEA 1655	Secundaria Si	14	530	50 SI	No	1
602612	Buenos Aires	GENERAL SAN	JOSE LEON SUAREZ	DIAG. 180 E/ ARTIGAS Y 1655 S. DEL CASTRO	Primaria Si	24	517	20 NO	No	2
602613	Buenos Aires	GENERAL SAN	JOSE LEON SUAREZ	3319 BARRIO INDEPEND 1655	Secundaria Si	21	806	100 SI	No	3
602622	Buenos Aires	GENERAL SAN	JOSE LEON SUAREZ	PATAGONI A Y JOSE INGENIER 1655 OS 7493	Secundaria Si	21	533	20 SI	No	2
603035	Buenos Aires	GENERAL SAN	JOSE LEON SUAREZ	SAENZ PEÑA E/ BOLIVAR Y 1655	Secundaria Si	14	920	50 SI	No	2
603036	Buenos Aires	GENERAL SAN	JOSE LEON SUAREZ	PROFESOR AGUER E/ PEÑA Y 1655 SOLIS 6641	Secundaria Si	19	769	100 SI	No	2
603712	Buenos Aires	GENERAL SAN	JOSE LEON SUAREZ	DIAGONAL ECHEGUE 1655	Secundaria Si	6	268	20 SI	No	1
602618	Buenos Aires	GENERAL SAN	LOMA HERMOSA	LIBERTAD 1657 6845	Secundaria Si	30	958	100 SI	No	1
602619	Buenos Aires	GENERAL SAN	LOMA HERMOSA	SARMIENT O 6017 1657 BARRIO	Secundaria Si	24	816	100 SI	No	2
603540	Buenos Aires	GENERAL SAN	LOMA HERMOSA	LIBERTAD 1657 6845	Secundaria Si	6	315	20 SI	No	1
601441	Buenos Aires	GENERAL SAN	SAN ANDRES	J.M.CAMP OS E/ SAN JUAN Y 1651 GOLF	Secundaria Si	15	715	50 SI	No	2
601443	Buenos Aires	GENERAL SAN	SAN ANDRES	SAENZ PEÑA 2953 1651 SAN	Secundaria Si	14	363	12 SI	No	2
602460	Buenos Aires	GENERAL SAN	SAN ANDRES	1º DE AGOSTO 1650 DE 1806	Secundaria Si	22	461	20 SI	No	2
600799	Buenos Aires	GENERAL SAN	VILLA BONICH	CONESA 5131 GRAL 1650 SAN	Primaria Si	9	112	12 NO	No	1
602461	Buenos Aires	GENERAL SAN	VILLA BONICH	LA CRUJIA E/ 1 DE AGOSTO Y 1650	Primaria Si	6	125	20 NO	No	1

Buenos	GENERAL	VILLA	Diag. 96 -								
602559	Aires	SAN	BONICH	1650 ALSINA	Secundaria	Si	11	400	50 SI	No	2
Buenos	GENERAL	VILLA	AVDA. EVA								
604974	Aires	SAN	BONICH	1650 PERON	Secundaria	Si	35	823	100 SI	Si	1
Buenos	GENERAL	VILLA	90 E/15 Y								
600110	Aires	SAN	CONCEPCI	1651 17 750	Primaria	No	10	206	10 NO	No	1
Buenos	GENERAL	VILLA	INFANTA								
601367	Aires	SAN	LIBERTAD	1650 PAZ Y	Secundaria	Si	10	355	50 SI	No	1
Buenos	GENERAL	VILLA	ESPORA E/ V. DE LA PLAZA Y MONTEAG								
600044	Aires	SAN	LYNCH	1672 UDO 265	Secundaria	Si	7	210	10 SI	No	1
Buenos	GENERAL	VILLA	ESTRADA								
602847	Aires	SAN	MAIPU	1650 ESQ. LAS	Secundaria	Si	7	239	25 SI	No	2
Buenos	GENERAL	VILLA	LINCOLN E/ BERUTTI Y								
602848	Aires	SAN	MAIPU	1650 GUTIERREZ	Primaria	Si	11	485	50 NO	No	1
Buenos	GENERAL	VILLA	JULIO A. ROCA ESQ. RIVADAVIA								
602849	Aires	SAN	MAIPU	1650 2400	Secundaria	Si	10	330	50 SI	No	1
Buenos	GENERAL	VILLA	Av.FLEMIN								
603453	Aires	SAN	ZAGALA	1651 G 3956	Secundaria	Si	10	242	10 SI	No	2
Buenos	GENERAL	VILLA	CIUDAD VILLA (E/NIGTHI								
600004	Aires	HURLINGH	SANTOS	1688 NGALE Y	Secundaria	Si	10	372	50 SI	No	1
Buenos	AM	TESEI	CIUDAD	BONORIN							
600005	Aires	AM	VILLA	1688 O 501	Secundaria	Si	12	265	10 SI	No	1
Buenos	GENERAL	VILLA	CIUDAD VILLA LEHBENSO								
600006	Aires	HURLINGH	SANTOS	1688 N 897	Primaria	Si	12	165	20 NO	No	1
Buenos	AM	TESEI	CIUDAD	SCHCOLNI							
600034	Aires	HURLINGH	VILLA	1688 K (ESQ. PISAGALLI)	Secundaria	Si	14	508	50 SI	No	1
Buenos	AM	SANTOS	CIUDAD VILLA ZALAZAR Y IBAUBAUR								
600035	Aires	HURLINGH	SANTOS	1688 O 269	Primaria	Si	10	358	50 NO	No	1
Buenos	AM	TESEI	CIUDAD	BALBOA (E/ARENAL							
601184	Aires	HURLINGH	VILLA	1688 Y ZWEIG)	Primaria	Si	12	240	10 NO	No	1
Buenos	AM	SANTOS	CIUDAD VILLA ALSAGA (E/ HUSARES Y NIZA) 700								
601272	Aires	HURLINGH	SANTOS	1688 BARRIO LA	Primaria	Si	8	135	20 NO	No	2
Buenos	AM	TESEI	CIUDAD VILLA								



			CIUDAD VILLA SANTOS	KIERNAN Y PROF. CASTAGNA							
601325	Buenos Aires	HURLINGH AM	TESEI CIUDAD	1686 S/N AV.P.DIAZ	Secundaria	Si	20	424	20 SI	No	1
602966	Buenos Aires	HURLINGH AM	VILLA SANTOS	(E/ 1688 NAVARRO	Secundaria	Si	6	667	20 SI	No	2
603105	Buenos Aires	HURLINGH AM	CIUDAD VILLA CIUDAD	BRADLEY 1688 301	Primaria	Si	8	330	25 NO	No	1
603640	Buenos Aires	HURLINGH AM	VILLA SANTOS CIUDAD	GABRIEL ARISTOZA 1688 BAL 915	Secundaria	Si	6	155	20 SI	No	9
603857	Buenos Aires	HURLINGH AM	VILLA SANTOS TESEI CIUDAD	CRISTOBAL 1686 Y EL	Secundaria	Si	6	160	20 SI	No	1
604721	Buenos Aires	HURLINGH AM	VILLA SANTOS	BRADLEY (ESQ. 1688 PIZZAGELLI	Secundaria	Si	14	243	25 SI	Si	1
600002	Buenos Aires	HURLINGH AM	HURLINGH AM	RODRIGUEZ (E/CARBAJ 1686 AL Y	Primaria	Si	6	270	20 NO	No	1
600003	Buenos Aires	HURLINGH AM	HURLINGH AM	OCAMPO (E/ ROMA Y BELGICA) 1965 1686 PARQUE	Primaria	Si	12	546	50 NO	No	2
600026	Buenos Aires	HURLINGH AM	HURLINGH AM	NECOCHEA 485 JORGE 1686 NEWBERY	Secundaria	Si	13	160	20 SI	No	1
600027	Buenos Aires	HURLINGH AM	HURLINGH AM	POTOSI (ESQ. ALBARIOS) 1686 2452	Primaria	Si	9	300	50 NO	No	1
601052	Buenos Aires	HURLINGH AM	HURLINGH AM	NECOCHEA E/ ROCA Y PEDRO DE 1686 MENDOZA	Primaria	Si	15	300	10 NO	No	1
601053	Buenos Aires	HURLINGH AM	HURLINGH AM	MUSTONI (E/ PIOVANO 1686 Y	Primaria	Si	11	194	10 NO	No	2
601058	Buenos Aires	HURLINGH AM	HURLINGH AM	BUSTAMA NTE E/GURRUC HAGA Y 1686 FLORES	Secundaria	Si	10	350	50 SI	No	1
601270	Buenos Aires	HURLINGH AM	HURLINGH AM	VALENCIA Y 1688 LEBENSHO	Secundaria	Si	19	1170	100 SI	No	2
601271	Buenos Aires	HURLINGH AM	HURLINGH AM	PALERMO (E/ CUZCO Y 1688 AMBERES)	Primaria	Si	18	400	20 NO	No	2



601309	Buenos Aires	HURLINGH AM	WILLIAM C MORRIS	ADRIAN LUNA Y LIO SANGA	1686 S/N SAN MUSTONI	Secundaria	Si	25	792	100 SI	No	2
602969	Buenos Aires	HURLINGH AM	WILLIAM C MORRIS	Y	1686 DIAGONAL MUSTONI	Primaria	Si	14	240	10 NO	No	1
603688	Buenos Aires	HURLINGH AM	WILLIAM C MORRIS	Y	1686 DIAGONAL OLIDEN E/ MATHEU Y	Secundaria	Si	5	147	20 SI	No	1
600024	Buenos Aires	JOSE C. PAZ	JOSE C PAZ	CASTELLI	1665 CASTELLI CHILE E/ BUSOLINI Y SANTA ANA 3221	Primaria	Si	14	607	50 NO	No	1
600045	Buenos Aires	JOSE C. PAZ	JOSE C PAZ	BARRIO EVA	1665 BARRIO EVA PERON	Primaria	Si	12	515	50 NO	No	2
600047	Buenos Aires	JOSE C. PAZ	JOSE C PAZ	4550	1665 4550 GELLY Y OBES E/LAVALLE	Primaria	Si	14	600	50 NO	No	3
600068	Buenos Aires	JOSE C. PAZ	JOSE C PAZ	Y AV.	1665 Y AV. CARMEN PUCH E/ PASTEUR Y	Primaria	Si	25	390	20 NO	No	2
600459	Buenos Aires	JOSE C. PAZ	JOSE C PAZ	AGRELO	1665 AGRELO	Primaria	Si	12	697	50 NO	No	1
600461	Buenos Aires	JOSE C. PAZ	JOSE C PAZ	LASALLE	1665 LASALLE SANTA MARTA Y AYACUCH	Secundaria	Si	22	1173	100 SI	No	2
600463	Buenos Aires	JOSE C. PAZ	JOSE C PAZ	O 5181	1665 O 5181 ALVAREZ THOMAS (E/ ALVEAR Y ORIBE) 696	Primaria	Si	12	713	50 NO	No	1
601011	Buenos Aires	JOSE C. PAZ	JOSE C PAZ	BARRIO MENDOZA E/TRES SARGENTO S Y	1665 BARRIO MENDOZA E/TRES SARGENTO S Y V.GONZAL J.B.JUSTO Y	Primaria	Si	12	364	50 NO	No	1
601016	Buenos Aires	JOSE C. PAZ	JOSE C PAZ	V.GONZAL J.B.JUSTO Y	1665 V.GONZAL J.B.JUSTO Y GRANADE	Primaria	Si	6	301	20 NO	No	1
601181	Buenos Aires	JOSE C. PAZ	JOSE C PAZ	ROS	1665 ROS JUAN	Primaria	Si	12	540	50 NO	No	1
601295	Buenos Aires	JOSE C. PAZ	JOSE C PAZ	B.JUSTO Y ACERBONI Y LAFINUR	1665 B.JUSTO Y ACERBONI Y LAFINUR 360	Secundaria	Si	9	246	10 NO	No	2
601302	Buenos Aires	JOSE C. PAZ	JOSE C PAZ	BARRIO EL	1665 BARRIO EL	Primaria	Si	8	390	25 NO	No	1

601370	Buenos Aires	JOSE C. PAZ	JOSE C PAZ	1665	LAVALLE 2591 BARRIO MARIA EVA D. DE PERON Y GRAL. PINTO S/N LABARDEN Y ACERBONI 504 SANTA MARIA E/ALTUBE COLON E/ DEFENSA Y J.C.PAZ 4209 BARRIO ALTUBE Y RODRIGO DE TRIANA 4771 BARRIO SAN LORENZO Y TRES SARGENTO CHILE 995 GRITO DE ASECIO Y BELA BARTOK S/N ROSALES E/ CTA.URUG UAY Y F.SARMIEN TO 4580 jose c paz MARCELO T. DE ALVEAR 3325 ALSINA E/ TAPI Y HUACHI 793 FRAGATA SARMIENT O Y ORIBE S/N SAN	Secundaria	Si	8	280	25 SI	No	1
601371	Buenos Aires	JOSE C. PAZ	JOSE C PAZ	1665	PINTO S/N LABARDEN Y ACERBONI 504 SANTA MARIA E/ALTUBE COLON E/ DEFENSA Y J.C.PAZ 4209 BARRIO ALTUBE Y RODRIGO DE TRIANA 4771 BARRIO SAN LORENZO Y TRES SARGENTO CHILE 995 GRITO DE ASECIO Y BELA BARTOK S/N ROSALES E/ CTA.URUG UAY Y F.SARMIEN TO 4580 jose c paz MARCELO T. DE ALVEAR 3325 ALSINA E/ TAPI Y HUACHI 793 FRAGATA SARMIENT O Y ORIBE S/N SAN	Secundaria	Si	16	1209	50 SI	No	2
601437	Buenos Aires	JOSE C. PAZ	JOSE C PAZ	1665	504 SANTA MARIA E/ALTUBE COLON E/ DEFENSA Y J.C.PAZ 4209 BARRIO ALTUBE Y RODRIGO DE TRIANA 4771 BARRIO SAN LORENZO Y TRES SARGENTO CHILE 995 GRITO DE ASECIO Y BELA BARTOK S/N ROSALES E/ CTA.URUG UAY Y F.SARMIEN TO 4580 jose c paz MARCELO T. DE ALVEAR 3325 ALSINA E/ TAPI Y HUACHI 793 FRAGATA SARMIENT O Y ORIBE S/N SAN	Jardín de infantes	Si	20	250	10 SI	No	2
601438	Buenos Aires	JOSE C. PAZ	JOSE C PAZ	1665	E/ALTUBE COLON E/ DEFENSA Y J.C.PAZ 4209 BARRIO ALTUBE Y RODRIGO DE TRIANA 4771 BARRIO SAN LORENZO Y TRES SARGENTO CHILE 995 GRITO DE ASECIO Y BELA BARTOK S/N ROSALES E/ CTA.URUG UAY Y F.SARMIEN TO 4580 jose c paz MARCELO T. DE ALVEAR 3325 ALSINA E/ TAPI Y HUACHI 793 FRAGATA SARMIENT O Y ORIBE S/N SAN	Secundaria	Si	16	1337	50 SI	No	2
601439	Buenos Aires	JOSE C. PAZ	JOSE C PAZ	1665	BARRIO ALTUBE Y RODRIGO DE TRIANA 4771 BARRIO SAN LORENZO Y TRES SARGENTO CHILE 995 GRITO DE ASECIO Y BELA BARTOK S/N ROSALES E/ CTA.URUG UAY Y F.SARMIEN TO 4580 jose c paz MARCELO T. DE ALVEAR 3325 ALSINA E/ TAPI Y HUACHI 793 FRAGATA SARMIENT O Y ORIBE S/N SAN	Secundaria	Si	13	765	50 SI	No	1
601440	Buenos Aires	JOSE C. PAZ	JOSE C PAZ	1665	BARRIO SAN LORENZO Y TRES SARGENTO CHILE 995 GRITO DE ASECIO Y BELA BARTOK S/N ROSALES E/ CTA.URUG UAY Y F.SARMIEN TO 4580 jose c paz MARCELO T. DE ALVEAR 3325 ALSINA E/ TAPI Y HUACHI 793 FRAGATA SARMIENT O Y ORIBE S/N SAN	Secundaria	Si	26	1171	100 SI	No	1
601960	Buenos Aires	JOSE C. PAZ	JOSE C PAZ	1665	SARGENTO CHILE 995 GRITO DE ASECIO Y BELA BARTOK S/N ROSALES E/ CTA.URUG UAY Y F.SARMIEN TO 4580 jose c paz MARCELO T. DE ALVEAR 3325 ALSINA E/ TAPI Y HUACHI 793 FRAGATA SARMIENT O Y ORIBE S/N SAN	Secundaria	Si	12	553	50 SI	No	1
601971	Buenos Aires	JOSE C. PAZ	JOSE C PAZ	1665	CHILE 995 GRITO DE ASECIO Y BELA BARTOK S/N ROSALES E/ CTA.URUG UAY Y F.SARMIEN TO 4580 jose c paz MARCELO T. DE ALVEAR 3325 ALSINA E/ TAPI Y HUACHI 793 FRAGATA SARMIENT O Y ORIBE S/N SAN	Secundaria	Si	12	540	50 SI	No	2
601977	Buenos Aires	JOSE C. PAZ	JOSE C PAZ	1665	S/N ROSALES E/ CTA.URUG UAY Y F.SARMIEN TO 4580 jose c paz MARCELO T. DE ALVEAR 3325 ALSINA E/ TAPI Y HUACHI 793 FRAGATA SARMIENT O Y ORIBE S/N SAN	Secundaria	Si	34	1315	100 NO	No	3
601978	Buenos Aires	JOSE C. PAZ	JOSE C PAZ	1665	TO 4580 jose c paz MARCELO T. DE ALVEAR 3325 ALSINA E/ TAPI Y HUACHI 793 FRAGATA SARMIENT O Y ORIBE S/N SAN	Secundaria	Si	18	1053	100 NO	No	1
601979	Buenos Aires	JOSE C. PAZ	JOSE C PAZ	1665	jose c paz MARCELO T. DE ALVEAR 3325 ALSINA E/ TAPI Y HUACHI 793 FRAGATA SARMIENT O Y ORIBE S/N SAN	Secundaria	Si	25	350	12 SI	No	2
601980	Buenos Aires	JOSE C. PAZ	JOSE C PAZ	1665	3325 ALSINA E/ TAPI Y HUACHI 793 FRAGATA SARMIENT O Y ORIBE S/N SAN	Secundaria	Si	25	813	100 SI	No	1
601981	Buenos Aires	JOSE C. PAZ	JOSE C PAZ	1665	793 FRAGATA SARMIENT O Y ORIBE S/N SAN	Secundaria	Si	20	1173	100 SI	No	2
601983	Buenos Aires	JOSE C. PAZ	JOSE C PAZ	1665	S/N SAN	Secundaria	Si	19	1400	100 SI	No	3

601985	Buenos Aires	JOSE C. PAZ	JOSE C PAZ	MATHEU Y FRAGATA SARMIENT	1665 O 4512	Primaria	Si	11	564	50 NO	No	2
602586	Buenos Aires	JOSE C. PAZ	JOSE C PAZ	MILLER E/ SAN BLAS Y CARACAS S/N	1665 BARRIO	Secundaria	Si	23	1570	100 SI	No	1
602587	Buenos Aires	JOSE C. PAZ	JOSE C PAZ	CANAL DE PANAMA Y SAN BLAS S/N	1665 BARRIO	Secundaria	Si	29	1529	100 SI	No	2
602910	Buenos Aires	JOSE C. PAZ	JOSE C PAZ	MANSILLA	1665 Y	Primaria	Si	12	728	50 NO	No	2
602911	Buenos Aires	JOSE C. PAZ	JOSE C PAZ	FRAGATA SARMIENT	1665 O Y WILDE	Secundaria	Si	13	899	50 SI	No	2
602981	Buenos Aires	JOSE C. PAZ	JOSE C PAZ	COMPOST ELA E/ AGRELO Y	1665 M. DE OCA	Primaria	Si	16	988	50 NO	No	2
602982	Buenos Aires	JOSE C. PAZ	JOSE C PAZ	POLONIA E/ALSINA AZARA Y OLIDEN 1400	1665 BARRIO	Primaria	Si	11	471	50 NO	No	2
602983	Buenos Aires	JOSE C. PAZ	JOSE C PAZ	FELIX DE AZARA Y POLONIA	1665 S/N SANTA	Secundaria	Si	14	989	50 SI	No	1
603047	Buenos Aires	JOSE C. PAZ	JOSE C PAZ	GELLY Y	1665 OBES Y	Secundaria	Si	17	1230	50 SI	No	2
603095	Buenos Aires	JOSE C. PAZ	JOSE C PAZ	COMPOST ELA Y	1665 GIRONDO	Secundaria	Si	7	1478	25 SI	No	1
603096	Buenos Aires	JOSE C. PAZ	JOSE C PAZ	JOSE C. PAZ Y CULLEN DE AYERZA	1665 3500	Secundaria	Si	13	750	50 SI	No	2
603108	Buenos Aires	JOSE C. PAZ	JOSE C PAZ	CULLEN AYERZA Y CHILE 3680	1665 parque	Secundaria	Si	14	508	50 SI	No	1
603168	Buenos Aires	JOSE C. PAZ	JOSE C PAZ	CENTENAR IO Y	1665 VARSOVIA	Secundaria	Si	14	1085	50 SI	No	2
603380	Buenos Aires	JOSE C. PAZ	JOSE C PAZ	DINAMAR CA (E/ PORTUGAL Y GRECIA)	1665 S/N	Secundaria	Si	21	1484	100 SI	No	3

				JUAN RAMON GIMENEZ							
Buenos	JOSE C.										
603410	Aires	PAZ	JOSE C PAZ	1665 3196	Secundaria	Si	12	337	12 SI	No	2
603417	Buenos	JOSE C.	JOSE C PAZ	1665	0 Secundaria	Si	12	1480	50 SI	No	2
				ROQUE SAENZ PEÑA Y MIGUEL							
Buenos	JOSE C.										
603475	Aires	PAZ	JOSE C PAZ	1665 CANE S/N	Secundaria	Si	12	1035	50 SI	No	2
				SOLIS ENTRE EL MAESTRO							
Buenos	JOSE C.										
603486	Aires	PAZ	JOSE C PAZ	1665 4251	Primaria	Si	18	565	100 NO	No	2
Buenos	JOSE C.										
603529	Aires	PAZ	JOSE C PAZ	1665 Y	Secundaria	Si	6	3802	20 SI	No	2
				CNEL.SUAR EZ E/CONSTIT UCION Y							
Buenos	JOSE C.										
604077	Aires	PAZ	JOSE C PAZ	1665 WILLIAMS	Secundaria	Si	24	901	100 SI	Si	1
604108	Buenos	JOSE C.	JOSE C PAZ	1665 ZUVIRIA	Secundaria	Si	34	816	100 SI	Si	1
				LAS TRES MARIAS Y JOSE C. PAZ S/N							
Buenos	JOSE C.										
605237	Aires	PAZ	JOSE C PAZ	1665 mirador de	Secundaria	Si	15	549	100 SI	Si	1
Buenos				21 E 24 Y							
603164	Aires	LA COSTA	TONINAS	7106 26 1005	Primaria	Si	12	595	50 NO	No	1
603504	Buenos	LA COSTA	LAS	7106 34 E/7 Y 9	Secundaria	Si	7	501	25 SI	No	2
				SACCONI E/ CASEROS Y							
Buenos		MAR DE									
600435	Aires	LA COSTA	AJO	7109 LA	Secundaria	Si	12	80	10 SI	No	1
Buenos		MAR DE									
600462	Aires	LA COSTA	AJO	7109 SUR 1100	Secundaria	Si	11	456	50 SI	No	1
Buenos		MAR DE									
601197	Aires	LA COSTA	AJO	7109 BELGRANO	Secundaria	Si	26	1499	100 SI	No	1
				ESPORA Y ESTANISLA O DEL CAMPO							
Buenos		MAR DE									
601904	Aires	LA COSTA	AJO	7109 1750 VILLA	Primaria	Si	13	613	50 NO	No	1
				AVDA.PUE YRREDON Y ESTANISLA							
Buenos		MAR DE									
605476	Aires	LA COSTA	AJO	7109 O DEL	Secundaria	Si	19	460	50 SI	Si	1
Buenos		MAR DEL									
601240	Aires	LA COSTA	TUYU	7108 75 7447	Primaria	Si	14	802	50 NO	No	1
603165	Buenos	LA COSTA	MAR DEL	7108 76 Y 5 490	Secundaria	Si	14	793	50 SI	No	1
Buenos		SAN									
601928	Aires	LA COSTA	BERNARD SAN	7109 20 Y 21	Secundaria	Si	15	850	50 SI	No	1
Buenos		CLEMENTE									
601247	Aires	LA COSTA	DEL TUYU	7105 7 491	Primaria	Si	12	645	50 NO	No	1

Buenos		SAN	AVDA.NAV								
602095	Aires	LA COSTA	CLEMENTE	7105 AL Y CALLE	Secundaria	Si	12	681	50 SI	No	1
Buenos		SAN	AVDA. 1 Y								
603166	Aires	LA COSTA	CLEMENTE	7105 20 S/N	Primaria	Si	8	280	25 NO	No	1
Buenos		SAN	AV.								
603183	Aires	LA COSTA	CLEMENTE	7105 TERCERA Y	Secundaria	Si	10	277	10 SI	No	2
				AVDA.							
				PADRE							
		SAN	JOSE								
Buenos		CLEMENTE	CARDIEL								
603184	Aires	LA COSTA	DEL TUYU	7105 E/11 Y 12	Secundaria	Si	5	240	20 SI	No	1
Buenos		SANTA	37 e/11 y								
600569	Aires	LA COSTA	TERESITA	7107 12 1163	Secundaria	Si	11	241	10 SI	No	1
Buenos		SANTA	ADA. 41 E/								
602096	Aires	LA COSTA	TERESITA	7107 4 Y 5 460	Secundaria	Si	15	1427	50 SI	No	2
Buenos		SANTA	45 Y 14								
602097	Aires	LA COSTA	TERESITA	7107 1384 LAS	Primaria	Si	10	328	50 NO	No	1
				124 E/104							
		SANTA	Y 105- 325								
Buenos		TERESITA									
602098	Aires	LA COSTA	TERESITA	7107 BARRIO	Primaria	Si	11	549	50 NO	No	1
				CALLE 41 Y							
				AVENIDA							
		SANTA	COSTANER								
Buenos		TERESITA									
603833	Aires	LA COSTA	TERESITA	7107 A S/N	Otro	Si	8	695	25 SI	No	1
				104 Y 124							
		SANTA	1440								
Buenos		TERESITA									
604222	Aires	LA COSTA	TERESITA	7107 Barrio	Secundaria	Si	37	950	100 SI	Si	1
				RUTA							
				NACIONAL							
Buenos		LOBERIA	LOBERIA								
600011	Aires	LOBERIA	LOBERIA	7635 227 S/N	Secundaria	Si	11	129	20 SI	No	1
				BARREIRA							
				(E/ SAN							
Buenos		LOBERIA	LOBERIA								
600012	Aires	LOBERIA	LOBERIA	7635 MARTIN E	Primaria	Si	18	412	20 NO	No	1
Buenos				FRANCISC							
600018	Aires	LOBERIA	LOBERIA	7635 O DE CASO	Primaria	Si	6	70	10 NO	No	1
Buenos				FRANCISC							
600025	Aires	LOBERIA	LOBERIA	7635 O	Primaria	Si	11	232	10 NO	No	2
				ALBERDI							
				(E/							
Buenos		LOBERIA	LOBERIA								
600390	Aires	LOBERIA	LOBERIA	7635 ARROLO Y	Primaria	Si	5	51	5 NO	No	1
				AVDA. SAN							
				MARTIN Y							
				ARIST. DEL							
Buenos		LOBERIA	LOBERIA								
600392	Aires	LOBERIA	LOBERIA	7635 VALLE 100	Primaria	Si	6	86	10 NO	No	1
				AVELLANE							
				DA E/							
				KENNEDY							
Buenos		LOBERIA	LOBERIA								
601303	Aires	LOBERIA	LOBERIA	7635 Y	Primaria	Si	4	49	5 NO	No	1
Buenos				AMEGHIN							
601841	Aires	LOBERIA	LOBERIA	7635 O Y COLON	Secundaria	Si	8	160	20 SI	No	1
				AVENIDA							
				SARMIENT							
Buenos		LOBERIA	LOBERIA								
603956	Aires	LOBERIA	LOBERIA	7635 O 501	Secundaria	Si	16	229	25 SI	Si	1
604796	Buenos	LOBERIA	LOBERIA	7635 Cuartel IV	Secundaria	Si	12	259	50 SI	Si	1
600391	Buenos	LOBERIA	NAPALEOF	7007 QUITEU	Primaria	Si	13	110	12 NO	No	2

600393	Buenos Aires	LOBERIA	NAPALEUF U	SARMIENT	7007 O 394	Secundaria	Si	11	265	10 SI	No	1
603287	Buenos Aires	MALVINAS ARGENTIN	EL PRIMAVER	COSTA	1615 RICA 2797	Secundaria	Si	20	529	20 SI	No	2
600046	Buenos Aires	MALVINAS ARGENTIN	GRAND AS BOURG	USPALLAT A Y LUIS	1615 VERNET	Secundaria	Si	15	660	50 SI	No	2
600817	Buenos Aires	MALVINAS ARGENTIN	GRAND AS BOURG	PALPA Y CAPITÁN BERMÚDE Z 2015	1615 BARRIO	Secundaria	Si	20	1144	100 SI	No	2
601187	Buenos Aires	MALVINAS ARGENTIN	GRAND AS BOURG	MASCARDI E/ NAZCA Y PASCO S/N	1615 PARAJE	Secundaria	Si	20	960	100 SI	No	2
601350	Buenos Aires	MALVINAS ARGENTIN	GRAND AS BOURG	LORENZO	1615 ESQ:	Secundaria	Si	16	1080	50 SI	No	1
601352	Buenos Aires	MALVINAS ARGENTIN	GRAND AS BOURG	LUIS VERNET Y	1615 PASO DE	Secundaria	Si	17	924	50 SI	No	1
601353	Buenos Aires	MALVINAS ARGENTIN	GRAND AS BOURG	PASO DE LOS ANDES	1615 2347	Primaria	Si	13	590	50 NO	No	1
602584	Buenos Aires	MALVINAS ARGENTIN	GRAND AS BOURG	USPALLAT A ESQ. PERU 2591	1615 TIERRA	Secundaria	Si	16	727	50 SI	No	1
602922	Buenos Aires	MALVINAS ARGENTIN	GRAND AS BOURG	PASO USPALLAT A (E/ SOLER Y	1615 BUSTAMA	Primaria	Si	12	594	50 NO	No	1
602923	Buenos Aires	MALVINAS ARGENTIN	GRAND AS BOURG	VALPARAIS O (ESQ. MAURE)	1615 MAURE)	Secundaria	Si	16	872	50 SI	No	1
603107	Buenos Aires	MALVINAS ARGENTIN	GRAND AS BOURG	PASCO Y CHACABU	1615 CO 996	Otro	Si	8	200	10 SI	No	1
603282	Buenos Aires	MALVINAS ARGENTIN	GRAND AS BOURG	SAN LORENZO	1615 Y	Primaria	Si	7	349	25 NO	No	1
603283	Buenos Aires	MALVINAS ARGENTIN	GRAND AS BOURG	BOYLE Y PIEDRABU ENA S/N PARQUE	1615 SANTA M.	Primaria	Si	9	481	50 NO	No	1
603286	Buenos Aires	MALVINAS ARGENTIN	GRAND AS BOURG	CALE AGRELO Y JOSÉ	1615 HERNÁNDE	Secundaria	Si	19	961	100 SI	No	1
603586	Buenos Aires	MALVINAS ARGENTIN	GRAND AS BOURG	SAN LORENZO	1615 Y	Secundaria	Si	6	217	20 SI	No	2



		MALVINAS		CHACABU						
Buenos	ARGENTIN	GRAND		CO ESQ.						
605236	Aires	AS	BOURG	1615 MARIO	Secundaria Si	29	750	100 SI	Si	1
		MALVINAS	INGENIER	ROSARIO						
Buenos	ARGENTIN	O ADOLFO		E/						
600430	Aires	AS	SOURDEA	1612 PORTELA Y	Secundaria Si	15	654	50 SI	No	2
				RICARDO						
				GÜIRALDE						
			INGENIER	S (E						
			O ADOLFO	MONTI Y						
Buenos	MALVINAS	O ADOLFO		COLPAYO)						
600821	Aires	ARGENTIN	SOURDEA	1612 BARRIO	Secundaria Si	24	616	25 SI	No	2
		AS	UX	JUAN						
			INGENIER	LLERENA						
		MALVINAS	O ADOLFO	E/ELVIRA						
Buenos	ARGENTIN	SOURDEA		DELLEPIAN						
601913	Aires	AS	UX	1612 E Y	Secundaria Si	9	329	50 SI	No	1
		MALVINAS	LOS	PERITO						
Buenos	ARGENTIN	POLVORIN		1613 MORENO	Secundaria Si	10	517	50 SI	No	2
600112	Aires	AS	POLVORIN	SUIPACHA						
				(ESQ.						
Buenos	MALVINAS	LOS		DARRAGU						
600491	Aires	ARGENTIN	POLVORIN	1613 EIRA) 2895	Secundaria Si	16	540	50 SI	No	1
		AS	ES	PERITO						
				MORENO						
				E/ MAZZA						
				Y VERDI						
Buenos	MALVINAS	LOS		1048						
600822	Aires	ARGENTIN	POLVORIN	1613 BARRIO M.	Secundaria Si	18	812	100 SI	No	2
		AS	ES	CERRITO						
				(E/ PAYRO						
				Y SAN						
Buenos	MALVINAS	LOS		IGNACIO)						
600823	Aires	ARGENTIN	POLVORIN	1613 1346	Secundaria Si	9	510	50 SI	No	1
		AS	ES	GHANDI						
				E/9 DE						
				JULIO Y						
Buenos	MALVINAS	LOS		CHORROA						
601445	Aires	ARGENTIN	POLVORIN	1613 RIN S/N	Secundaria Si	11	296	10 SI	No	1
		AS	ES	SAN						
				MARTIN						
				(E/						
Buenos	MALVINAS	LOS		1613 HUERGO Y	Secundaria Si	17	934	50 SI	No	1
602451	Aires	ARGENTIN	POLVORIN	BACACAY						
		AS	ES	(E/						
				LOURDES Y						
Buenos	MALVINAS	LOS		1663 RUTA 8)	Secundaria Si	24	1159	100 SI	No	1
602582	Aires	ARGENTIN	POLVORIN	SOLDADOS						
		AS	ES	EX						
				COMBATIE						
				NTES DE						
Buenos	MALVINAS	LOS		1613 MALVINAS	Secundaria Si	20	511	20 SI	No	1
602594	Aires	ARGENTIN	POLVORIN							
		AS	ES							

603284	Buenos Aires	MALVINAS ARGENTIN AS	LOS POLVORIN ES	MARIANO BOEDO E/SUAREZ Y SAN	Secundaria	Si	13	702	50 SI	No	1
601018	Buenos Aires	MALVINAS ARGENTIN AS	PABLO NOGUES	MARIOTTE Y O'BRIEN S/N	Primaria	Si	22	735	100 NO	No	1
601966	Buenos Aires	MALVINAS ARGENTIN AS	PABLO NOGUES	ING. PABLO	Primaria	Si	14	779	50 NO	No	1
601973	Buenos Aires	MALVINAS ARGENTIN AS	PABLO NOGUES	CANGALLO Y GUAYAQUI	Secundaria	Si	14	898	50 SI	No	3
601974	Buenos Aires	MALVINAS ARGENTIN AS	PABLO NOGUES	L ESQUINA ING. PABLO	Secundaria	Si	21	370	20 NO	No	2
601520	Buenos Aires	MALVINAS ARGENTIN AS	TORTUGUI TAS	BUENOS AIRES 1031 EL	Primaria	Si	8	441	25 NO	No	1
602422	Buenos Aires	MALVINAS ARGENTIN AS	TORTUGUI TAS	QUITO Y ASAMBLEA S/N	Secundaria	Si	16	1260	50 SI	No	3
602423	Buenos Aires	MALVINAS ARGENTIN AS	TORTUGUI TAS	BARRIO PARQUE	Secundaria	Si	11	938	50 SI	No	2
602583	Buenos Aires	MALVINAS ARGENTIN AS	TORTUGUI TAS	CURA BROCHER O Y PANAMA NUÑEZ	Secundaria	Si	14	1137	50 SI	No	2
602585	Buenos Aires	MALVINAS ARGENTIN AS	TORTUGUI TAS	E/CUBA Y COLOMBIA	Primaria	Si	12	636	50 NO	No	1
602771	Buenos Aires	MALVINAS ARGENTIN AS	TORTUGUI TAS	SOLDADO BAIGORRI A E/BRASIL Y PANAMA	Primaria	Si	9	456	50 NO	No	1
603402	Buenos Aires	MALVINAS ARGENTIN AS	TORTUGUI TAS	LOS LOS JUAN XXIII Y ECHAGUE	Secundaria	Si	12	696	50 SI	No	3
603859	Buenos Aires	MALVINAS ARGENTIN AS	TORTUGUI TAS	LAS ARAUCARIAS E/SAN MARTIN Y	Secundaria	Si	18	750	100 SI	No	2
604158	Buenos Aires	MALVINAS ARGENTIN AS	TORTUGUI TAS	LAS ARAUCARIAS 1450	Secundaria	Si	37	453	50 SI	Si	1
600431	Buenos Aires	MALVINAS ARGENTIN AS	VILLA DE MAYO	COLPAYO Y DARRAGU EIRA 2808	Secundaria	Si	12	583	50 SI	No	1

				ARGERICH								
		MALVINAS		E/								
Buenos	ARGENTIN	VILLA DE	COCHABA									
600525	Aires	AS	MAYO	1612	MBA Y	Secundaria	Si	14	233	10 SI	No	1
Buenos	MALVINAS	VILLA DE	PELAGIO									
601911	Aires	ARGENTIN	MAYO	1614	LUNA Y	Secundaria	Si	20	560	20 SI	No	2
Buenos	MALVINAS	VILLA DE	PUJOL									
601912	Aires	ARGENTIN	MAYO	1614	2435	Secundaria	Si	15	479	50 SI	No	2
		MALVINAS		COCHABA								
Buenos	ARGENTIN	VILLA DE	AMENABA									
602006	Aires	AS	MAYO	1614	R Y	Primaria	Si	9	455	50 NO	No	2
		MALVINAS										
Buenos	ARGENTIN	VILLA DE	MALABIA									
602043	Aires	AS	MAYO	1613	PEDRO)	Secundaria	Si	12	506	50 SI	No	1
Buenos	MALVINAS	VILLA DE	(ESQ. SAN									
605529	Aires	ARGENTIN	MAYO	0	2950	Secundaria	Si	18	581	100 SI	Si	1
Buenos	MAR	CORONEL	ZUNZUNE									
600493	Aires	CHIQUITA	VIDAL	7174	MARTIJEN	Secundaria	Si	14	364	12 NO	No	1
Buenos	MAR	CORONEL	GUI E/									
602009	Aires	CHIQUITA	VIDAL	7174	MITRE Y	Primaria	Si	6	299	20 NO	No	2
Buenos	MAR	CORONEL	PAZ E/									
602011	Aires	CHIQUITA	VIDAL	7174	185	Otro	Si	6	273	20 SI	No	2
Buenos	MAR	CORONEL	SAN									
602012	Aires	CHIQUITA	VIDAL	7174	MARTIN Y	Secundaria	Si	6	99	10 SI	No	1
Buenos	MAR	CORONEL	HONORIO									
602014	Aires	CHIQUITA	VIDAL	7174	ITALIA Y	Primaria	Si	6	110	12 NO	No	1
Buenos	MAR	CORONEL	MARIANI									
604212	Aires	CHIQUITA	VIDAL	7174	RUTA 55	Secundaria	Si	10	202	20 SI	Si	1
Buenos	MAR	CORONEL	KM.									
604987	Aires	CHIQUITA	VIDAL	7174	BELGRANO	Secundaria	Si	10	138	20 SI	Si	1
Buenos	MAR	GENERAL	y sestelo									
602010	Aires	CHIQUITA	VIDAL	7172	SARMIENT	Primaria	Si	6	232	20 NO	No	1
Buenos	MAR	GENERAL	SAN									
602013	Aires	CHIQUITA	VIDAL	7172	MARTIN	Secundaria	Si	5	45	5 SI	No	1
Buenos	MAR	MAR	(E/ 25 DE									
600487	Aires	CHIQUITA	VIDAL	7109	MAYO Y	Primaria	Si	3	60	6 NO	No	1
Buenos	MAR	MAR	PIRAN									
603758	Aires	CHIQUITA	VIDAL	7109	BELGRANO	Secundaria	Si	6	172	20 SI	No	1
Buenos	MAR	MAR	KM.480									
602007	Aires	CHIQUITA	VIDAL	7309	480 EL	Secundaria	Si	13	868	50 SI	No	2
Buenos	MAR	CLARA DEL	D.ALMAGR									
601865	Aires	NECOCHEA	VIDAL	7005	O	Secundaria	Si	6	163	20 SI	No	1
Buenos	MAR	MAR	E/C.COLO									
601373	Aires	NECOCHEA	VIDAL	7011	0 N Y	Secundaria	Si	6	332	20 SI	No	1
Buenos	MAR	MAR	SANTA									
602007	Aires	CHIQUITA	VIDAL	7309	DIEGO DE	Secundaria	Si	13	868	50 SI	No	2
Buenos	MAR	CLARA DEL	ALMAGRO									
601865	Aires	NECOCHEA	VIDAL	7005	272 STA.	Secundaria	Si	6	163	20 SI	No	1
Buenos	MAR	MAR	PLANTA									
601373	Aires	NECOCHEA	VIDAL	7011	URBANA	Secundaria	Si	6	332	20 SI	No	1
Buenos	MAR	MAR	JUAN N									
601373	Aires	NECOCHEA	VIDAL	7011	58 2535	Secundaria	Si	6	332	20 SI	No	1

Buenos	JUAN N	26 E/37 Y								
601836	Aires	NECOCHEA FERNANDE	7011 39 1875	Primaria	Si	6	98	10 NO	No	1
Buenos			69 E/ 46 Y							
600239	Aires	NECOCHEA NECOCHEA	7630 48 2035	Primaria	Si	6	90	10 NO	No	1
600587	Buenos	NECOCHEA NECOCHEA	7630 67 Y 4 243	Secundaria	Si	11	457	50 SI	No	3
Buenos			59 E/82 Y							
600918	Aires	NECOCHEA NECOCHEA	7630 86 3953	Primaria	Si	10	220	10 NO	No	1
Buenos			41 E/80 Y							
600919	Aires	NECOCHEA NECOCHEA	7630 82 3792	Secundaria	Si	8	186	10 SI	No	1
Buenos			77 BIS Y							
600933	Aires	NECOCHEA NECOCHEA	7630 102 4765	Secundaria	Si	18	933	100 SI	No	2
Buenos			61 e/104 Y							
Buenos			106 4903							
600934	Aires	NECOCHEA NECOCHEA	7630 BARRIO	Secundaria	Si	4	194	12 SI	No	1
601093	Buenos	NECOCHEA NECOCHEA	7630 57 2646	Secundaria	Si	21	1446	100 SI	No	2
Buenos			AV.							
601372	Aires	NECOCHEA NECOCHEA	7630 JESUITA	Secundaria	Si	16	1129	50 SI	No	2
601374	Buenos	NECOCHEA NECOCHEA	7630 57 2582	Primaria	Si	17	530	50 NO	No	2
Buenos			69 E/ 66 Y							
601375	Aires	NECOCHEA NECOCHEA	7630 68 3077	Secundaria	Si	12	475	50 SI	No	2
Buenos			58 E/55 Y							
601642	Aires	NECOCHEA NECOCHEA	7630 57 2763	Secundaria	Si	15	809	50 SI	No	3
Buenos			69 BIS							
601643	Aires	NECOCHEA NECOCHEA	7630 E/34 Y 36	Primaria	Si	10	537	50 NO	No	1
Buenos			57 E/48 Y							
601644	Aires	NECOCHEA NECOCHEA	7630 50 2112	Primaria	Si	9	500	50 NO	No	1
601645	Buenos	NECOCHEA NECOCHEA	7630 54 3181	Primaria	Si	19	437	20 NO	No	1
601665	Buenos	NECOCHEA NECOCHEA	7630 58 2744	Secundaria	Si	30	690	25 SI	No	2
Buenos			57 E/							
602130	Aires	NECOCHEA NECOCHEA	7630 16BIS Y 18	Primaria	Si	6	94	10 NO	No	1
Buenos			77 E/76 Y							
602790	Aires	NECOCHEA NECOCHEA	7630 78 3585	Secundaria	Si	6	205	20 SI	No	1
Buenos			JESUITA							
603318	Aires	NECOCHEA NECOCHEA	7630 CARDIEL	Otro	Si	23	1180	100 SI	No	2
Buenos			JESUITA							
Buenos			CARDIEL Y							
604807	Aires	NECOCHEA NECOCHEA	7630 46 S/N	Secundaria	Si	25	470	50 SI	Si	1
604853	Buenos	NECOCHEA NECOCHEA	7630 73 1558	Secundaria	Si	30	791	100 SI	Si	1
604904	Buenos	NECOCHEA NECOCHEA	7630 47 2680	Secundaria	Si	9	152	20 SI	Si	1
Buenos			5 ESQ.D							
601064	Aires	NECOCHEA QUEQUEN	7631 S/N COSTA	Primaria	Si	6	117	12 NO	No	1
Buenos			525 E/526							
602973	Aires	NECOCHEA QUEQUEN	7631 Y 528 1254	Secundaria	Si	7	200	10 SI	No	2
Buenos			576 E/ 569							
602974	Aires	NECOCHEA QUEQUEN	7631 Y 567 2930	Primaria	Si	12	208	10 NO	No	1
Buenos			576 E/ 567							
603492	Aires	NECOCHEA QUEQUEN	7631 Y 569 2930	Secundaria	Si	6	300	20 SI	No	1
603508	Buenos	NECOCHEA QUEQUEN	0 523 3551	Primaria	No	9	2241	50 NO	No	2
Buenos		RAMON								
Buenos		SANTAMA	9 y 14							
604051	Aires	NECOCHEA RINA	7641 3170	Secundaria	Si	10	196	20 SI	Si	1
Buenos		SAN JOSE	RUTA 86							
600409	Aires	NECOCHEA (VILLA	7630 S/N SAN	Primaria	Si	2	1	2 NO	No	1
Buenos		ALMIRANT	ARTURO							
600225	Aires	PILAR E IRIZAR	1629 FRONDIZI	Secundaria	Si	10	439	50 SI	No	1

	Buenos			LUIS FONTAN Y								
604486	Aires	PILAR	DEL VISO	0 LISANDRO	Secundaria	Si	14	379	50 SI	Si		1
	Buenos			RUTA 8								
601616	Aires	PILAR	FATIMA	1633 KM 62 S/N	Primaria	Si	9	596	50 NO	No		1
	Buenos		LAS	ALONDRAS								
602782	Aires	PILAR	LOMITAS	1629 Y	Primaria	No	10	627	50 NO	No		1
	Buenos		MANZANA	P.I. BEAN E								
601613	Aires	PILAR	RES	1629 I. HUEMUL	Primaria	No	13	600	50 NO	No		1
				EL HORNERO								
				E/EL LUCERO Y								
				LOS GORRIONE								
600907	Aires	PILAR	PILAR	1629 S 962	Primaria	Si	8	329	25 NO	No		1
	Buenos			GARIBALDI								
				1998								
600908	Aires	PILAR	PILAR	1629 PERUZZOT	Secundaria	Si	13	850	50 SI	No		1
				FRAGATA								
				LA ARG.								
				E/TRINIDA								
	Buenos			D Y								
600909	Aires	PILAR	PILAR	1629 TORTUGA	Primaria	Si	12	769	50 NO	No		2
				RUTA								
				PROVINCIA								
				L 28 KM 6								
	Buenos			S/N								
600927	Aires	PILAR	PILAR	1629 ENTIQUIA	Primaria	Si	9	252	10 NO	No		1
				GARIBALDI								
				Y P. DE								
	Buenos			MENDOZA								
600928	Aires	PILAR	PILAR	1629 1914	Primaria	No	8	650	25 NO	No		1
	Buenos			RIVADAVIA								
602131	Aires	PILAR	PILAR	1629 E	Primaria	Si	13	690	50 NO	No		2
				BELGRANO								
				E/								
	Buenos			INDEPEND								
602132	Aires	PILAR	PILAR	1629 ENCIA Y L.	Primaria	Si	18	600	100 NO	No		1
				SANGUINE								
				TTI Y J. B.								
602781	Aires	PILAR	PILAR	1629 JUSTO 521	Primaria	Si	8	572	25 NO	No		1
				POSADAS Y								
				ROXLO S/N								
	Buenos			BARRIO LA								
603121	Aires	PILAR	PILAR	1629 PILARICA	Secundaria	Si	12	643	50 SI	No		1
				ACONCAG								
				UA Y								
	Buenos			MERCEDA								
603347	Aires	PILAR	PILAR	1629 RIO 42	Primaria	Si	10	176	20 NO	No		2

				RIVADAVIA E/ MANAGUA Y QUITO 650							
603348	Buenos Aires	PILAR	PILAR	1629 BARRIO JUAN B	Secundaria	Si	13	577	50 SI	No	2
603377	Buenos Aires	PILAR	PILAR	1629 JUSTO Y	Secundaria	Si	16	870	50 SI	No	2
604041	Buenos Aires	PILAR	PILAR	1629 TUCUMAN	Secundaria	Si	41	1269	150 SI	Si	1
				PERU E/ RIVADAVIA Y TIERRA DEL FUEGO							
601673	Buenos Aires	PILAR	PRESIDENTE DERQUI	1635 S/N TUCUMAN	Primaria	Si	8	463	25 NO	No	1
601674	Buenos Aires	PILAR	PRESIDENTE DERQUI	1635 1747 PASTEUR Y TUCUMAN	Secundaria	Si	25	1163	100 SI	No	2
				S/N BARRIO							
601675	Buenos Aires	PILAR	PRESIDENTE DERQUI	1635 RIVERA SALTA Y BOLIVIA	Secundaria	Si	7	750	25 NO	No	2
				2093							
601676	Buenos Aires	PILAR	PRESIDENTE DERQUI	1635 BARRIO PARAGUAY	Primaria	Si	9	630	50 NO	No	1
				E/ PERU Y							
601677	Buenos Aires	PILAR	PRESIDENTE DERQUI	1635 SANTA FE ISOLINA RAICES	Secundaria	Si	10	957	50 SI	No	3
				E/SARMIE							
603033	Buenos Aires	PILAR	PRESIDENTE DERQUI	1635 NTO Y RIVADAVIA	Primaria	Si	15	680	50 NO	No	2
				BENITO							
603313	Buenos Aires	PILAR	PRESIDENTE DERQUI	1635 LYNCH Y LAS	Secundaria	Si	6	272	20 SI	No	1
				BENITO							
603314	Buenos Aires	PILAR	PRESIDENTE DERQUI	1635 LYNCH Y LAS	Primaria	Si	10	470	50 NO	No	1
				Ambrosetti y los Perales							
603464	Buenos Aires	PILAR	PRESIDENTE DERQUI	1629 530 ISOLINA RAICES	Secundaria	Si	9	210	10 SI	No	1
				E/SARMIE							
603718	Buenos Aires	PILAR	PRESIDENTE DERQUI	1635 NTO Y RIVADAVIA	Secundaria	Si	15	350	12 SI	No	2
				OHIGGINS							
604967	Buenos Aires	PILAR	PRESIDENTE DERQUI	1635 Y LAS	Secundaria	Si	41	1208	150 SI	Si	1
				VILLA RONDEAU							
601614	Buenos Aires	PILAR	ASTOLFI	1629 Y PIEDRAS	Primaria	Si	24	960	100 NO	No	1
				I BAZ Y G.							
601226	Buenos Aires	PILAR	ROSA	1631 DEL	Secundaria	Si	15	877	50 SI	No	1

				GASCON								
	Buenos Aires	PILAR	VILLA ROSA	2336	1631 BARRIO	Secundaria	Si	17	1170	50 SI	No	1
	Buenos Aires	PILAR	VILLA ROSA	MORENO Y	1631 PILAR S/N	Secundaria	Si	24	2440	100 SI	No	1
	Buenos Aires	PILAR	ZELAYA	S.	1627 GONZALES	Secundaria	Si	12	914	50 SI	No	1
	Buenos Aires	PINAMAR	OSTENDE	MONSEÑO	7167 R Y GAONA	Secundaria	Si	12	365	50 SI	No	2
	Buenos Aires	PINAMAR	PINAMAR	APOLO	7167 DO Y	Primaria	Si	12	654	50 NO	No	1
	Buenos Aires	PINAMAR	PINAMAR	E/LENGUA	7167 ANDES Y	Primaria	Si	10	773	50 NO	No	1
	Buenos Aires	PINAMAR	PINAMAR	entre	7167 CONSTITU	Primaria	Si	12	690	50 NO	No	2
	Buenos Aires	PINAMAR	PINAMAR	ACION 899	7167 CION 899	Primaria	Si	12	690	50 NO	No	2
	Buenos Aires	PINAMAR	PINAMAR	A. BROWN	7167 MALVINAS	Primaria	Si	12	350	12 NO	No	1
	Buenos Aires	PINAMAR	PINAMAR	E/	7167 LIBERTAD	Primaria	Si	12	350	12 NO	No	1
	Buenos Aires	PINAMAR	PINAMAR	OR E/	7167 TUYU Y	Secundaria	Si	15	1350	50 SI	No	2
	Buenos Aires	PINAMAR	PINAMAR		7167 PEJERREY	Secundaria	Si	6	305	20 SI	No	1
	Buenos Aires	PINAMAR	PINAMAR	MARTIN	7167 SAN JOSE	Primaria	Si	10	540	50 NO	No	1
	Buenos Aires	PINAMAR	PINAMAR	PESCADOR	7167 CONSTITU	Secundaria	Si	13	812	50 SI	No	2
	Buenos Aires	PINAMAR	PINAMAR	Y DE LA	7167 CION Y	Secundaria	Si	13	812	50 SI	No	2
	Buenos Aires	PINAMAR	PINAMAR	ALBACORA	7167 DEL	Secundaria	Si	6	352	20 SI	No	2
	Buenos Aires	PINAMAR	PINAMAR	BARRIO	7167 CANGREJO	Secundaria	Si	6	352	20 SI	No	2
	Buenos Aires	PINAMAR	PINAMAR		7167 AVENIDA	Secundaria	Si	24	596	100 SI	Si	1
	Buenos Aires	PINAMAR	PINAMAR	530	7167 PARQUE	Secundaria	Si	24	596	100 SI	Si	1
	Buenos Aires	PINAMAR	PINAMAR	VALERIA	7167 SPIRO Y	Primaria	Si	12	725	50 NO	No	2
	Buenos Aires	PINAMAR	PINAMAR	DEL MAR	7167 PINEDO	Primaria	Si	12	725	50 NO	No	2
	Buenos Aires	RIVADAVIA	SANSINEN	PLANTA	6233 URBANA	Secundaria	Si	18	1104	100 SI	No	2
	Buenos Aires	SAN CAYETANO	SAN CAYETANO	RUTA 228	7521 EL	Primaria	Si	2	6	2 NO	No	1
	Buenos Aires	SAN CAYETANO	SAN CAYETANO	KM 92 S/N	7521 9 DE JULIO	Primaria	Si	2	6	2 NO	No	1
	Buenos Aires	SAN CAYETANO	SAN CAYETANO	E/S.	7521 MARTIN Y	Primaria	Si	10	310	50 NO	No	2
	Buenos Aires	SAN CAYETANO	SAN CAYETANO	MARTIN Y	7521 12 DE	Primaria	Si	10	310	50 NO	No	2
	Buenos Aires	SAN CAYETANO	SAN CAYETANO	RIVADAVIA	7521 RIVADAVIA	Primaria	Si	10	310	50 NO	No	2
	Buenos Aires	SAN CAYETANO	SAN CAYETANO	E/ B.	7521 MITRE Y 25	Secundaria	Si	3	100	10 SI	No	1
	Buenos Aires	SAN CAYETANO	SAN CAYETANO		7521 SARMIENT	Secundaria	Si	3	100	10 SI	No	1
	Buenos Aires	SAN CAYETANO	SAN CAYETANO		7521 O 1125	Primaria	Si	11	255	10 NO	No	2

603173	Buenos Aires	SAN CAYETANO	SAN CAYETANO	7521	ITALIA 450	Primaria	Si	7	120	12	NO	No	1
603174	Buenos Aires	SAN CAYETANO	SAN CAYETANO	7521	O 648	Otro	Si	5	224	20	SI	No	1
603175	Buenos Aires	SAN CAYETANO	SAN CAYETANO	7521	CARRERA	Secundaria	Si	12	435	50	SI	No	2
605408	Buenos Aires	SAN CAYETANO	SAN CAYETANO	7521	ESTECION OCHANDIO	Secundaria	Si	7	57	6	SI	Si	1
604812	Buenos Aires	SAN FERNAND O	2º SECCION DE ISLAS	1646	PARANA CANAL 4- ARROYO	Secundaria	Si	22	217	25	SI	Si	1
600268	Buenos Aires	SAN FERNAND O	ARROYO DURAZNO	1646	PARAJE BRANDSEN	Secundaria	Si	15	267	10	SI	No	2
600094	Buenos Aires	SAN FERNAND O	FERNAND O	1646	E/ GRAL. PINTO E QUIRNO	Secundaria	Si	18	440	20	SI	No	2
600095	Buenos Aires	SAN FERNAND O	SAN FERNAND O	1646	COSTA E/SUIPACH A Y PASEO NORTE	Primaria	Si	18	353	12	NO	No	1
600195	Buenos Aires	SAN FERNAND O	SAN FERNAND O	1646	LIBERTAD OR GRAL. SAN RIO	Primaria	Si	12	264	10	NO	No	2
600263	Buenos Aires	SAN FERNAND O	SAN FERNAND O	1646	PARANA MINI Y CANAL 4 ARROYO	Primaria	Si	13	110	12	NO	No	1
600264	Buenos Aires	SAN FERNAND O	SAN FERNAND O	1646	LAS CAÑAS (ISLAS) S/N	Primaria	Si	3	14	2	NO	No	2
600265	Buenos Aires	SAN FERNAND O	SAN FERNAND O	1648	RIO PARANA MINI S/N	Primaria	Si	12	105	12	SI	No	1
600266	Buenos Aires	SAN FERNAND O	SAN FERNAND O	1646	ARROYO MANZANO DE LA BARCA S/N	Primaria	Si	4	17	2	NO	No	1
600267	Buenos Aires	SAN FERNAND O	SAN FERNAND O	1646	RIO LA BARQUITA S/N	Primaria	Si	5	38	5	NO	No	1
600269	Buenos Aires	SAN FERNAND O	SAN FERNAND O	1646	RIO PARANA MINI Y ARROYO CHANA	Secundaria	Si	9	101	10	SI	No	1



				ARROYO CARACOLE S S/N								
Buenos	SAN	SAN		PJE.ISLAS								
600270	FERNAND O	FERNAND O	1644	DEL DELTA	Primaria	Si	3	16	2 NO	No		1
				ARROYO PAYCARAB I S/N								
Buenos	SAN	SAN		PARAJE								
600271	FERNAND O	FERNAND O	1646	ISLAS 2º	Primaria	Si	4	30	3 NO	No		2
				ARROYO FELICARIA S/N ISLAS								
Buenos	SAN	SAN		DEL DELTA	Primaria	Si						
600272	FERNAND O	FERNAND O	1646	RIO			3	25	3 NO	No		2
				CARABELA S -2º								
Buenos	SAN	SAN		SECCION	Primaria	Si						
600273	FERNAND O	FERNAND O	1646	3 DE			7	86	10 NO	No		1
Buenos	SAN	SAN		FEBRERO	Secundaria	Si						
600416	FERNAND O	FERNAND O	1646	DARRAGU EIRA Y			60	1870	200 SI	No		3
				QUINANA	Secundaria	Si						
Buenos	SAN	SAN		MAIPU E/ BESARES Y VIAS DEL								
600425	FERNAND O	FERNAND O	1644	FERROCAR			16	938	50 SI	No		2
				RI 1691	Primaria	Si						
Buenos	SAN	SAN		SARGENTO DIAZ E/ CORDERO Y CAN								
600460	FERNAND O	FERNAND O	1646	1990	Secundaria	Si	6	230	20 NO	No		2
				SARGENTO DIAZ E/ POCITOS Y URQUIZA								
Buenos	SAN	SAN		1325 VILLA	Otro	Si						
600844	FERNAND O	FERNAND O	1646	PASTEUR ESQ.			8	49	5 SI	No		1
				MENDOZA	Primaria	Si						
Buenos	SAN	SAN		ALVEAR Y								
601094	FERNAND O	FERNAND O	1646	SUIPACHA	Secundaria	Si	12	207	10 NO	No		1
Buenos	SAN	SAN		9 DE JULIO ESQ. 3 DE								
601420	FERNAND O	FERNAND O	1646	FEBRERO	Primaria	Si	20	650	100 SI	No		1
				TRES DE FEBRERO	Jardín de							
Buenos	SAN	SAN		ESQ.	infantes	Si						
601576	FERNAND O	FERNAND O	1646	RIO CARABELA			14	420	20 NO	No		2
				S S/N	Secundaria	Si						
Buenos	SAN	SAN										
601577	FERNAND O	FERNAND O	1646				5	208	20 SI	No		2
Buenos	SAN	SAN										
601685	FERNAND O	FERNAND O	1646				6	59	6 SI	No		1

				CHACABU CO E/ MATHEU Y AZCUENAG							
602121	Buenos Aires	SAN FERNAND O	SAN FERNAND O	1646 A 3975	Secundaria	Si	19	636	100 SI	No	2
602122	Buenos Aires	SAN FERNAND O	SAN FERNAND O	1646 HIPOLITO	Secundaria	Si	14	470	50 SI	No	2
602632	Buenos Aires	SAN FERNAND O	SAN FERNAND O	1646 F.J.S.M.DE	Secundaria	Si	15	478	50 SI	No	2
602633	Buenos Aires	SAN FERNAND O	SAN FERNAND O	1646 1727	Primaria	Si	15	590	50 NO	No	2
602788	Buenos Aires	SAN FERNAND O	SAN FERNAND O	1644 CION Y	Secundaria	Si	12	863	50 SI	No	1
602909	Buenos Aires	SAN FERNAND O	SAN FERNAND O	1646 1412	Secundaria	Si	18	811	100 SI	No	1
603138	Buenos Aires	SAN FERNAND O	SAN FERNAND O	1646 PASTEUR Y	Secundaria	Si	18	712	100 SI	No	2
603473	Buenos Aires	SAN FERNAND O	SAN FERNAND O	1646 TUCUMAN	Secundaria	Si	11	450	50 SI	No	2
603531	Buenos Aires	SAN FERNAND O	SAN FERNAND O	1646 FEBRERO	Secundaria	Si	7	278	25 SI	No	1
603746	Buenos Aires	SAN FERNAND O	SAN FERNAND O	1646 E PERON	Secundaria	Si	6	287	20 SI	No	2
604922	Buenos Aires	SAN FERNAND O	SAN FERNAND O	1646 OR 937	Secundaria	Si	34	1085	150 SI	Si	1
600096	Buenos Aires	SAN FERNAND O	VICTORIA	1644 119	Primaria	Si	9	96	10 NO	No	1
601095	Buenos Aires	SAN FERNAND O	VICTORIA	1644 Z 2940	Primaria	Si	12	240	10 NO	No	3
601896	Buenos Aires	SAN FERNAND O	VICTORIA	1644 PUEYRRED	Primaria	Si	15	800	50 NO	No	2
601897	Buenos Aires	SAN FERNAND O	VICTORIA	1644 CASARES	Secundaria	Si	19	1100	100 SI	No	2
603378	Buenos Aires	SAN FERNAND O	VICTORIA	1644 MARIA DE	Secundaria	Si	12	799	50 SI	No	2
603379	Buenos Aires	SAN FERNAND O	VICTORIA	1644 Z 3061	Secundaria	Si	20	354	12 SI	No	2

602124	Buenos Aires	SAN FERNANDO	VIRREYES	1646	CORDERO E/ PARANA Y CHILE	Primaria	Si	5	413	20	NO	No	2
603745	Buenos Aires	SAN FERNANDO	VIRREYES	1646	CORDERO E/ PARANA Y CHILE	Secundaria	Si	6	300	20	SI	No	1
604921	Buenos Aires	SAN FERNANDO	VIRREYES	1646	MIGUEL CANE 4565	Secundaria	Si	24	414	50	SI	Si	1
603220	Buenos Aires	SAN ISIDRO	ACASSUSO	1641	AVDA. STA. FE E/ EZPELETA Y ENTRE RIOS 1049	Primaria	Si	7	223	25	NO	No	2
603222	Buenos Aires	SAN ISIDRO	BECCAR	1643	TOMKINSO N ESQ. PUEYRRRED ON 1651	Primaria	Si	6	162	20	NO	No	2
603223	Buenos Aires	SAN ISIDRO	BECCAR	1643	JULIAN NAVARRO 2010	Secundaria	Si	14	754	50	SI	No	2
603237	Buenos Aires	SAN ISIDRO	BECCAR	1643	J.NAVARR O ESQ. ESNAOLA	Primaria	Si	8	170	20	NO	No	2
603240	Buenos Aires	SAN ISIDRO	BECCAR	1643	LIBERTAD OR 17592	Primaria	Si	14	634	50	NO	No	1
603257	Buenos Aires	SAN ISIDRO	BECCAR	1643	.ONELLI E/ M.GARCIA Y GUIDO	Secundaria	Si	11	306	10	SI	No	2
603214	Buenos Aires	SAN ISIDRO	BOULOGN E SUR MER	1609	BULNES E/ GASCON Y MEDRANO	Primaria	Si	12	560	50	NO	No	1
603216	Buenos Aires	SAN ISIDRO	BOULOGN E SUR MER	1609	GORRITI E/ DEAN FUNES Y B. DE	Primaria	Si	9	391	50	NO	No	2
603217	Buenos Aires	SAN ISIDRO	BOULOGN E SUR MER	1609	IRIGOYEN E/ BULNES	Secundaria	Si	12	325	12	SI	No	1
603218	Buenos Aires	SAN ISIDRO	BOULOGN E SUR MER	1609	E/MEDRA NO Y	Secundaria	Si	15	1000	50	SI	No	2
603219	Buenos Aires	SAN ISIDRO	BOULOGN E SUR MER	1609	IPIRANGA 521	Secundaria	Si	14	540	50	SI	No	1
603224	Buenos Aires	SAN ISIDRO	BOULOGN E SUR MER	1609	INDEPEND ENCIA E/ BOGADO Y PLUMERIL	Secundaria	Si	10	280	10	SI	No	1
603230	Buenos Aires	SAN ISIDRO	BOULOGN E SUR MER	1609	FONDO DE LA LEGUA	Jardín de infantes	Si	5	77	10	SI	No	2
603241	Buenos Aires	SAN ISIDRO	BOULOGN E SUR MER	1609	PANAMERI CANA Y CAMINO	Secundaria	Si	12	723	50	SI	No	4
603248	Buenos Aires	SAN ISIDRO	BOULOGN E SUR MER	1609	LAINIZ E/ BLANDENG UES Y B. DE	Primaria	Si	12	570	50	NO	No	1

603249	Buenos Aires	SAN ISIDRO	BOULOGN E SUR MER	BETBEDER ESQ. 1607 TIRADENT	Secundaria	Si	9	285	50 SI	No	2
603251	Buenos Aires	SAN ISIDRO	BOULOGN E SUR MER	CAMINO REAL MORON Y RUTA PANAMERI 1640 CANA S/N	Secundaria	Si	8	30	3 SI	No	1
603329	Buenos Aires	SAN ISIDRO	BOULOGN E SUR MER	MONTEVID EO ESQ. 1609 URUGUAY	Secundaria	Si	10	343	50 SI	No	2
603807	Buenos Aires	SAN ISIDRO	BOULOGN E SUR MER	AV. ROLON E/ YERBAL Y LAMADRID 1609 1008	Secundaria	Si	16	862	50 SI	No	1
604399	Buenos Aires	SAN ISIDRO	BOULOGN E SUR MER	YERBAL 1609 ESQ AV	Secundaria	Si	17	270	50 SI	Si	1
605014	Buenos Aires	SAN ISIDRO	BOULOGN E SUR MER	PATAGONI A E/ BERMEJO Y 1609 MONTEVID	Secundaria	Si	5	122	12 SI	Si	1
603212	Buenos Aires	SAN ISIDRO	MARTINEZ	VIEYTES E/ GUTIERREZ Y GOYENA 1640 650 SAN	Primaria	Si	18	409	20 NO	No	2
603215	Buenos Aires	SAN ISIDRO	MARTINEZ	1640 CUYO 38	Otro	Si	7	136	20 SI	No	2
603229	Buenos Aires	SAN ISIDRO	MARTINEZ	EDISON 1640 ESQ.	Primaria	Si	6	140	20 NO	No	1
603238	Buenos Aires	SAN ISIDRO	MARTINEZ	CORDOBA E/ NECOCHEA 1640 Y BERUTTI	Primaria	Si	6	271	20 NO	No	2
603246	Buenos Aires	SAN ISIDRO	MARTINEZ	AV. SANTA 1642 FE 1045	Secundaria	Si	9	500	50 SI	No	2
603250	Buenos Aires	SAN ISIDRO	MARTINEZ	JUNCAL 1640 ESQ LA	Secundaria	Si	20	704	100 SI	No	1
603258	Buenos Aires	SAN ISIDRO	MARTINEZ	CORDOBA 1640 ESQ. LIMA	Primaria	Si	12	256	10 NO	No	1
603213	Buenos Aires	SAN ISIDRO	SAN	1642 LINIERS	Primaria	Si	13	240	10 NO	No	1
603221	Buenos Aires	SAN ISIDRO	SAN ISIDRO	B.ENCALADA E/SUCRE Y 1642 DON	Primaria	Si	8	356	25 NO	No	1
603225	Buenos Aires	SAN ISIDRO	SAN ISIDRO	YERBAL E/ AV. ROLON Y 1609 SALGUERO	Primaria	Si	15	142	20 NO	No	1
603227	Buenos Aires	SAN ISIDRO	SAN ISIDRO	MAGALLANES ESQ. GUERRICO 1642 1015	Secundaria	Si	12	185	10 SI	No	2

603231	Buenos Aires	SAN ISIDRO	SAN ISIDRO	DON BOSCO 1642 ESQ.	Secundaria	Si	12	460	50 SI	No	2
603232	Buenos Aires	SAN ISIDRO	SAN ISIDRO	DON BOSCO E/ GARIBALDI 1642 Y ALBERTI	Primaria	Si	6	119	12 SI	No	3
603233	Buenos Aires	SAN ISIDRO	SAN ISIDRO	FORMOSA E/ TOMKINSO 1642 N Y	Secundaria	Si	14	286	10 SI	No	1
603234	Buenos Aires	SAN ISIDRO	SAN ISIDRO	PAMPA ESQ. 1643 INGENIER	Primaria	Si	15	530	50 NO	No	2
603235	Buenos Aires	SAN ISIDRO	SAN ISIDRO	3 DE FEBRERO 1642 ESQUINA	Secundaria	Si	10	405	50 SI	No	1
603236	Buenos Aires	SAN ISIDRO	SAN ISIDRO	AVENIDA SANTA FE E/ MUÑIZ 1640 Y	Primaria	Si	12	245	10 NO	No	3
603242	Buenos Aires	SAN ISIDRO	SAN ISIDRO	MARTIN Y OMAR E/ ACASSUSS 1642 O Y	Secundaria	Si	28	904	100 SI	No	3
603244	Buenos Aires	SAN ISIDRO	SAN ISIDRO	ACASSUSO ESQ. 1642 MARTIN Y	Secundaria	Si	27	1100	100 SI	No	3
603245	Buenos Aires	SAN ISIDRO	SAN ISIDRO	RIVADAVIA 1642 349	Secundaria	Si	35	1998	150 SI	No	2
603247	Buenos Aires	SAN ISIDRO	SAN ISIDRO	NEUQUEN E/ AVELLANE 1642 DA Y	Otro	Si	8	258	25 SI	No	1
603256	Buenos Aires	SAN ISIDRO	SAN ISIDRO	FRANCIA E/ GARIBALDI Y AV. 1642 CENTENAR	Primaria	Si	8	170	20 NO	No	2
603328	Buenos Aires	SAN ISIDRO	SAN ISIDRO	AV. INTENDEN TE 1642 TOMKINSO	Jardín de infantes	Si	8	95	10 SI	No	2
605002	Buenos Aires	SAN ISIDRO	SAN ISIDRO	NEUQUEN E/TOMKIN 1642 SON Y	Secundaria	Si	10	219	25 SI	Si	1
605012	Buenos Aires	SAN ISIDRO	SAN ISIDRO	25 DE MAYO E/ 1642 PRA JUNTA	Secundaria	Si	20	436	50 SI	Si	1
603228	Buenos Aires	SAN ISIDRO	VILLA ADELINA	EL RESERO E/ POTOSI 1607 Y MORENO	Secundaria	Si	16	705	50 SI	No	2
603239	Buenos Aires	SAN ISIDRO	VILLA ADELINA	AVDA. DE 1607 MAYO	Secundaria	Si	20	1180	100 SI	No	2

			RASTREAD OR FOURNIER									
603243	Buenos Aires	SAN ISIDRO	VILLA ADELINA	1607 Y AV LUIS P.MOREN O E/	Secundaria	Si	27	854	100 SI	No		2
603252	Buenos Aires	SAN ISIDRO	VILLA ADELINA	1607 Z E F.CAYETAN O	Primaria	Si	9	140	20 NO	No		2
603253	Buenos Aires	SAN ISIDRO	VILLA ADELINA	1607 Z ESQ. RODRIGUE	Secundaria	Si	8	470	25 SI	No		2
603254	Buenos Aires	SAN ISIDRO	VILLA ADELINA	1607 2211 PICHINCHA	Primaria	Si	10	330	50 NO	No		1
603255	Buenos Aires	SAN ISIDRO	VILLA ADELINA	1607 MIGUEL CANE E/ MORENO Y JUAN JOSE PASO (E/ MUÑIZ Y SARMIENT	Primaria	Si	10	403	50 NO	No		2
603408	Buenos Aires	SAN MIGUEL	BARRIO EL FARO	1663 O) 3253 LAMARCA Y NEPPER S/N	Secundaria	Si	12	385	50 SI	No		2
600022	Buenos Aires	SAN MIGUEL	BELLA VISTA	1661 BARRIO MUNZON E/	Primaria	Si	14	718	50 NO	No		2
600028	Buenos Aires	SAN MIGUEL	BELLA VISTA	1661 SORDEAUX RIO DIAMANTE E/ SALTA Y MENDOZA	Secundaria	Si	29	930	100 SI	No		2
600146	Buenos Aires	SAN MIGUEL	BELLA VISTA	1661 1671 RIO NEGRO E/ BORDEAU FRANCISC	Secundaria	Si	13	822	50 NO	No		2
600712	Buenos Aires	SAN MIGUEL	BELLA VISTA	1661 O BOUREL MORENO Y ACONCAG	Primaria	Si	6	271	20 NO	No		1
601297	Buenos Aires	SAN MIGUEL	BELLA VISTA	1661 UA 1315 TUCUMAN E/ FIGUEROA	Secundaria	Si	17	733	50 SI	No		1
601305	Buenos Aires	SAN MIGUEL	BELLA VISTA	1661 ALCORTA BOQUERO N E/ ANDRADE SANTA CLARA	Otro	Si	9	50	5 SI	No		1
601965	Buenos Aires	SAN MIGUEL	BELLA VISTA	1661 O.V.ANDR ADE E/ RIO	Secundaria	Si	21	769	100 SI	No		1
601967	Buenos Aires	SAN MIGUEL	BELLA VISTA	1661 II Y RIO III	Primaria	Si	12	531	50 NO	No		2
603280	Buenos Aires	SAN MIGUEL	BELLA VISTA	1661 1195	Secundaria	Si	15	978	50 SI	No		1
603308	Buenos Aires	SAN MIGUEL	BELLA VISTA	1661 II Y RIO III	Primaria	Si	7	212	25 NO	No		1

603554	Buenos Aires	SAN MIGUEL	BELLA VISTA	EMILIO LAMARCA Y JUAN NEPPER	1661 LOMAS DE ZALAZAR Y SANTILLAN S/N	Secundaria	Si	10	540	50 SI	No	1
601349	Buenos Aires	SAN MIGUEL	CAMPO DE MAYO	BARRIO DE SUBOFICIA	1059 BARRIO DE SUBOFICIA	Secundaria	Si	16	1413	50 NO	No	2
602384	Buenos Aires	SAN MIGUEL	CAMPO DE MAYO	LES SGT	1659 LES SGT	Secundaria	Si	16	840	50 SI	No	2
605545	Buenos Aires	SAN MIGUEL	CAMPO DE MAYO	RUTA NAC. 202 S/N	1659 202 S/N	Secundaria	No	34	769	100 SI	Si	1
602024	Buenos Aires	SAN MIGUEL	DESCONOCIDO	BRAMANT E Y C. VIGIL LAS DELICIAS E/ALGEL GALLARDO Y PINTOS	1663 E Y C. VIGIL LAS DELICIAS E/ALGEL GALLARDO Y PINTOS	Secundaria	Si	8	689	25 SI	No	2
600067	Buenos Aires	SAN MIGUEL	DON ALFONSO	CONESA (E/ SARMIENT ROSETTI E/ ALBERDI Y ASCUENAG	1663 3579	Secundaria	Si	28	710	25 SI	No	1
601356	Buenos Aires	SAN MIGUEL	MUÑIZ	ROSETTI E/ ALBERDI Y ASCUENAG	1663 SARMIENT ROSETTI E/ ALBERDI Y ASCUENAG	Primaria	Si	6	324	20 NO	No	1
602671	Buenos Aires	SAN MIGUEL	MUÑIZ	FARIAS E/AZCUEN	1663 A 419	Primaria	Si	6	265	20 NO	No	1
604872	Buenos Aires	SAN MIGUEL	MUÑIZ	AGA Y CALLAO	1663 AGA Y CALLAO	Secundaria	Si	38	1246	150 SI	Si	1
600016	Buenos Aires	SAN MIGUEL	SAN	PRINGLES E/ CONSTITUCION Y	1663 CALLAO	Primaria	Si	25	324	12 NO	No	1
600041	Buenos Aires	SAN MIGUEL	SAN MIGUEL	RODRIGUE AV.	1663 RODRIGUE AV.	Primaria	Si	7	360	25 NO	No	1
600048	Buenos Aires	SAN MIGUEL	SAN MIGUEL	RODRIGUE Z PEÑA	1663 REMIGIO RODRIGUE Z PEÑA	Secundaria	Si	11	790	50 SI	No	2
600238	Buenos Aires	SAN MIGUEL	SAN MIGUEL	4800 BARRIO ARGÜERO E/ ROSETTI	1663 BARRIO ARGÜERO E/ ROSETTI	Secundaria	Si	16	547	50 SI	No	2
600732	Buenos Aires	SAN MIGUEL	SAN MIGUEL	CONESA (E/ EL MAESTRO Y	1663 Y	Secundaria	Si	8	470	25 SI	No	1
601025	Buenos Aires	SAN MIGUEL	SAN MIGUEL	SARMIENT	1663 SARMIENT	Primaria	Si	11	422	50 NO	No	1

601186	Buenos Aires	SAN MIGUEL	SAN MIGUEL	CRUZ DEL SUR E/ AGUERO Y ESPAÑA	Secundaria	Si	20	701	100 SI	No	1
601340	Buenos Aires	SAN MIGUEL	SAN MIGUEL	MARCHEN A Y CALLAO	Secundaria	Si	16	800	50 SI	No	1
601341	Buenos Aires	SAN MIGUEL	SAN MIGUEL	J. IRIGOIN 2645 BARRIO LA WILLAMS MORRIS (E/ NAPOLES Y 1º JUNTA)	Secundaria	Si	14	97	10 SI	No	1
601342	Buenos Aires	SAN MIGUEL	SAN MIGUEL	1663 2749	Primaria	Si	12	383	50 NO	No	2
601351	Buenos Aires	SAN MIGUEL	SAN MIGUEL	1663 ARGUERO BELGRANO E/ PAZ Y ZUBIRIA	Secundaria	Si	45	4238	150 SI	No	2
601355	Buenos Aires	SAN MIGUEL	SAN MIGUEL	G. PINTOS Y PRINGLES	Secundaria	Si	17	696	50 SI	No	1
601391	Buenos Aires	SAN MIGUEL	SAN MIGUEL	1663 ROCA 1438	Secundaria	Si	12	504	50 SI	No	1
601968	Buenos Aires	SAN MIGUEL	SAN MIGUEL	1663 JUNTA Y PTE. URIARTE E/ A. DEL VALLE Y TRES	Secundaria	Si	16	772	50 SI	No	2
601969	Buenos Aires	SAN MIGUEL	SAN MIGUEL	1663 MARIAS PAULA ALBARRAC IN 2447	Secundaria	Si	15	1461	50 SI	No	2
602517	Buenos Aires	SAN MIGUEL	SAN MIGUEL	1663 BARRIO EL ZONDA E/ IRIGOIN Y MALVINAS	Primaria	Si	12	490	50 NO	No	2
602591	Buenos Aires	SAN MIGUEL	SAN MIGUEL	1663 S/N LA PINTA Y	Primaria	Si	12	610	50 NO	No	1
602592	Buenos Aires	SAN MIGUEL	SAN MIGUEL	1663 TRIBULAT av. ricardo balbin (ex MITRE)	Primaria	Si	12	295	10 NO	No	1
602593	Buenos Aires	SAN MIGUEL	SAN MIGUEL	1663 CONESA Y PADRE USTARROZ ROSETTI	Primaria	Si	16	1109	50 NO	No	2
602670	Buenos Aires	SAN MIGUEL	SAN MIGUEL	1663 880	Secundaria	Si	10	595	50 SI	No	1
602924	Buenos Aires	SAN MIGUEL	SAN MIGUEL	1663 (E/ SALERNO Y MALNATTI ESQ. DELICI	Primaria	Si	10	120	12 NO	No	2
603279	Buenos Aires	SAN MIGUEL	SAN MIGUEL	1663 AS 3100	Secundaria	Si	8	303	25 SI	No	1



603439	Buenos Aires	SAN MIGUEL	SAN MIGUEL	MARTIN YRIGOYEN AV.PTE. PERON Y SARGENTO CABRAL DURAN	Otro	Si	14	700	50 SI	No	2
603443	Buenos Aires	SAN MIGUEL	SAN MIGUEL	1663 300 SAN	Otro	Si	8	380	25 SI	No	2
603488	Buenos Aires	SAN MIGUEL	SAN MIGUEL	1661 AMBROSIO Mateo Bootz 1º 1979	Primaria	Si	6	240	20 NO	No	2
603524	Buenos Aires	SAN MIGUEL	SAN MIGUEL	1663 BARRIO EL EL ZONDA E/ IRIGOIN Y	Secundaria	Si	10	105	12 SI	No	1
603666	Buenos Aires	SAN MIGUEL	SAN MIGUEL	1663 MALVINAS 2475 PRINGLES E/ CONSTITUCION Y	Secundaria	Si	8	400	25 SI	No	1
603739	Buenos Aires	SAN MIGUEL	SAN MIGUEL	1663 RODRIGUE TOMAS EDISON (E/ SANTA ANA Y	Secundaria	Si	4	241	12 SI	No	1
603740	Buenos Aires	SAN MIGUEL	SAN MIGUEL	1663 PLATON) MONSEÑO	Secundaria	Si	5	160	20 SI	No	1
604747	Buenos Aires	SAN MIGUEL	SAN MIGUEL	1663 R BLOIS Pedro Rivera	Secundaria	Si	41	1235	150 SI	Si	1
604754	Buenos Aires	SAN MIGUEL	SAN MIGUEL	1663 3736 AV.MARAB OTTO Y	Secundaria	Si	17	396	50 SI	Si	1
604990	Buenos Aires	TIGRE	BENAVIDE Z	1621 BENAVIDE COLON E/ HUERGO Y BELGRANO	Secundaria	Si	35	1093	150 SI	Si	1
600307	Buenos Aires	TIGRE	DON TORCUATO	1611 DON TORCUAT FRANCIA E/ STAFE Y	Secundaria	Si	17	690	50 SI	No	1
600580	Buenos Aires	TIGRE	DON TORCUATO	1611 ARATA LAPRIDA Y BELGRANO	Primaria	Si	9	405	50 NO	No	1
601198	Buenos Aires	TIGRE	DON TORCUATO	1611 BARRIO L.DE LA TORRE	Primaria	Si	13	485	50 NO	No	1
601199	Buenos Aires	TIGRE	DON TORCUATO	1611 E/N.YORK ITALIA 115	Secundaria	Si	13	800	50 SI	No	2
602116	Buenos Aires	TIGRE	DON TORCUATO	1611 VICE. ALTE. MONTES	Secundaria	Si	17	940	50 SI	No	1

Buenos		DON TORCUATO	RIO BAMBAY JEAN	1611 JAURES	Primaria	Si	10	450	50 NO	No	2
602804	Aires	TIGRE		J. RODO Y S. CABRAL 3191	Primaria	Si	8	264	25 NO	No	2
Buenos		DON TORCUATO	OZANAM ESQ. EL	1611 CANO	Primaria	Si	11	437	50 NO	No	1
602805	Aires	TIGRE		DON RICCHIERI E/	Secundaria	Si	44	836	50 SI	No	2
602807	Aires	TIGRE		1611 NEWBERY AV. MARIA E/PARAGUAY	Secundaria	Si	16	805	50 SI	No	3
Buenos		DON TORCUATO	OBARRIO E/	1611 CAMACUA	Secundaria	Si	12	619	50 NO	No	2
602808	Aires	TIGRE		SAN PABLO E ITALIA	Primaria	Si	12	178	20 NO	No	2
600937	Aires	TIGRE	EL TALAR	1618 2467 CARLOS DELCASSE Y RICHIERI s/n	Primaria	Si	12	600	50 NO	No	2
Buenos		DON TORCUATO	EL SALVADOR Y CEPEDA	1618 RICARDO	Primaria	Si	24	634	25 NO	No	2
601895	Aires	TIGRE	EL TALAR	1618 805 MARIA C. VOENA E/ LAVALLE Y BRASI	Primaria	Si	36	967	50 NO	No	1
Buenos		DON TORCUATO	PARAGUAY	1618 1876	Primaria	Si	10	491	50 NO	No	1
602810	Aires	TIGRE	EL TALAR	1618 1750 KENNEDY	Primaria	Si	53	1603	200 SI	Si	1
602828	Aires	TIGRE	EL TALAR	1618 1876 Y DEFENSA PADRE NUESTRO Y TALAN TALAN S/N	Secundaria	No	7	579	25 SI	No	1
Buenos		GENERAL PACHECO	ZAPIOLA	1617 783	Secundaria	Si	15	708	50 SI	No	2
604342	Aires	TIGRE	EL TALAR	1617 783 PUEYRREDON ESQ. RIO DE	Secundaria	Si	16	675	50 SI	No	2
Buenos		GENERAL PACHECO	JANEIRO ECHEVERRI A 1151 L.	1617 JANEIRO	Secundaria	Si	12	447	50 SI	No	1
600938	Aires	TIGRE	GENERAL PACHECO	1617 ENRIQUE	Secundaria	Si	7	579	25 SI	No	1
600939	Aires	TIGRE	GENERAL PACHECO	1617 783	Secundaria	Si	15	708	50 SI	No	2
Buenos		GENERAL PACHECO	RIO DE ECHEVERRI A 1151 L.	1617 JANEIRO	Secundaria	Si	16	675	50 SI	No	2
600940	Aires	TIGRE	GENERAL PACHECO	1617 JANEIRO	Secundaria	Si	12	447	50 SI	No	1
600941	Aires	TIGRE	GENERAL PACHECO	1617 CABALLER	Secundaria	Si	12	447	50 SI	No	1

			SANTA FE								
Buenos	GENERAL		Y								
601761	Aires	TIGRE	PACHECO	1617 SANTIAGO	Secundaria	Si	22	1155	100 SI	No	2
				SUCRE							
				(ESQ.							
Buenos	GENERAL		BOGOTA)								
602811	Aires	TIGRE	PACHECO	1617 590 Barrio	Otro	Si	9	60	6 SI	No	1
				B.							
Buenos	GENERAL		VOLUNTAR								
603177	Aires	TIGRE	PACHECO	1617 IOS 480	Primaria	Si	18	615	100 NO	No	2
Buenos	GENERAL		HIPOLITO								
603178	Aires	TIGRE	PACHECO	1617 IRIGOYEN	Secundaria	Si	12	1610	50 SI	No	2
				ARROYO							
				ESPERA Y							
Buenos				GELVEZ							
602824	Aires	TIGRE	ISLAS	1648 S/N ISLAS	Secundaria	Si	12	208	10 SI	No	1
				INDEPEND							
				ENCIA							
				ESQ.							
Buenos	TRONCOS		GENERAL								
600298	Aires	TIGRE	DEL TALAR	1618 PACHECO	Secundaria	Si	17	681	50 SI	No	1
Buenos	LOS		LUJAN Y								
600949	Aires	TIGRE	TRONCOS	1617 VOLTA	Secundaria	Si	11	1226	50 SI	No	1
				LAVALLE							
				E/							
Buenos	TRONCOS		NECOCHEA								
600950	Aires	TIGRE	DEL TALAR	1617 Y SAN	Secundaria	Si	24	1061	100 SI	No	2
				PRINGLES							
				Y							
Buenos	TRONCOS		ENSENADA								
602825	Aires	TIGRE	DEL TALAR	1617 S/N LOS	Secundaria	Si	12	627	50 NO	No	2
Buenos	LOS		FRENCH Y								
602826	Aires	TIGRE	TRONCOS	1617 DA VINCI	Secundaria	Si	15	581	50 SI	No	2
				CRUZ DEL							
				SUR 2058							
Buenos	TRONCOS										
602829	Aires	TIGRE	DEL TALAR	1618 LA	Secundaria	Si	20	640	100 SI	No	2
				CARLOS							
				TEJEDOR Y							
Buenos	RICARDO		RICHIERI								
604983	Aires	TIGRE	ROJAS	1618 S/N EL	Secundaria	Si	27	715	100 SI	Si	1
				ISLEÑO E/							
				IRALA Y							
Buenos	RINCON		CASTIGLIO								
601947	Aires	TIGRE	MILBERG	1648 NI 2946	Secundaria	Si	13	800	50 SI	No	1
				AVDA.							
Buenos				DARDO	Jardín de						
600708	Aires	TIGRE	TIGRE	1648 ROCHA	infantes	Si	10	330	50 SI	No	1
				ENCISO E/							
				BORDEAU							
				X Y							
Buenos											
600709	Aires	TIGRE	TIGRE	1648 MONTES	Primaria	Si	14	485	50 NO	No	2
				ESPAÑA E/							
				CHACABU							
				CO Y							
Buenos											
600710	Aires	TIGRE	TIGRE	1648 GUARESCH	Secundaria	Si	18	900	100 SI	No	3

				O'HIGGINS							
				E/							
				ITUZAING							
	Buenos			O Y 25 DE							
600711	Aires	TIGRE	TIGRE	1648 MAYO S/N	Primaria	Si	6	264	20 NO	No	1
600734	Buenos	TIGRE	TIGRE	1648 ALVEAR	Secundaria	Si	12	646	50 SI	No	2
				ARROYO							
	Buenos			TORO Y							
600951	Aires	TIGRE	TIGRE	1648 TORITO	Primaria	Si	4	51	5 NO	No	1
				RIO							
	Buenos			SARMIENT							
600952	Aires	TIGRE	TIGRE	1648 O 402	Secundaria	Si	15	313	12 SI	No	1
				ECUADOR							
	Buenos			1410							
600953	Aires	TIGRE	TIGRE	1648 RINCON	Secundaria	Si	15	740	50 SI	No	2
				EMILIO							
	Buenos			MITRE E/							
600954	Aires	TIGRE	TIGRE	1642 SALDIAS Y	Primaria	Si	14	762	50 NO	No	2
				IRALA E							
				ISLEÑOS							
	Buenos			3024							
602053	Aires	TIGRE	TIGRE	1648 RINCON	Primaria	Si	25	593	20 NO	No	1
602433	Buenos	TIGRE	TIGRE	1648 ITALIA 583	Secundaria	Si	13	363	12 SI	No	3
				C.							
602434	Aires	TIGRE	TIGRE	1648 LARRALDE	Primaria	Si	18	420	20 NO	No	1
				ROCHA E/							
				PASO Y							
	Buenos			CASTELLI							
602435	Aires	TIGRE	TIGRE	1648 250 TIGRE	Primaria	Si	12	625	50 NO	No	1
				SGTO.CAB							
				RAL E/							
				CHACABU							
				CO Y							
	Buenos			ROLDAN							
602806	Aires	TIGRE	TIGRE	1611 1684	Primaria	Si	12	485	50 NO	No	1
				RIO							
				CARAPACH							
	Buenos			AY Y							
602827	Aires	TIGRE	TIGRE	1648 CANAL 8 K	Primaria	Si	3	35	5 NO	No	2
603756	Buenos	TIGRE	TIGRE	1648 D. ROCHA	Secundaria	Si	11	260	10 SI	No	1
				AV. CAZON							
				E/							
	Buenos			CHACABU							
604259	Aires	TIGRE	TIGRE	1648 CO Y	Secundaria	Si	46	570	100 SI	Si	1
				TRIUNVIRA							
				TO E/							
				RODO Y							
	Buenos			ALBERDI							
604928	Aires	TIGRE	TIGRE	1611 2653 DON	Secundaria	Si	11	269	50 SI	Si	1
				WENCESLA							
				O DE TATA							
	Buenos	TRES DE		E/CURAL Y							
600829	Aires	FEBRERO	CASEROS	1678 J.MURIAS	Secundaria	Si	10	426	50 NO	No	2
				AV.URQUI							
600861	Aires	FEBRERO	CASEROS	1678 ZA 4417	Secundaria	No	18	787	100 SI	No	2

600913	Buenos Aires	TRES DE FEBRERO	CASEROS	1678	ESCULTOR SANTIAGO PARODI	Secundaria	Si	12	250	10 SI	No	4
600914	Buenos Aires	TRES DE FEBRERO	CASEROS	1678	PERU E/ SOL.BORDON Y LABARDEN 1104	Secundaria	Si	8	275	25 SI	No	2
600915	Buenos Aires	TRES DE FEBRERO	CASEROS	1678	CARLOS TEJEDOR E/ MAGDALENA Y J.SPANDO NARI E/ PARODI Y	Primaria	Si	6	70	10 NO	No	1
600917	Buenos Aires	TRES DE FEBRERO	CASEROS	1678	REVIZO LARRALDE Y DR.	Primaria	Si	6	270	20 NO	No	1
602600	Buenos Aires	TRES DE FEBRERO	CASEROS	1678	DELLA MANUEL QUINTANA E/ AGRELO	Secundaria	Si	14	745	50 NO	No	2
602601	Buenos Aires	TRES DE FEBRERO	CASEROS	1678	Y ALBERDI ANDRES FERREYRA E/BELGRA	Primaria	Si	9	185	10 NO	No	1
602672	Buenos Aires	TRES DE FEBRERO	CASEROS	1678	NO Y ANDRES FERREIRA E/BELGRA	Secundaria	Si	29	883	100 SI	No	2
602673	Buenos Aires	TRES DE FEBRERO	CASEROS	1678	NO Y LABARDEN S/N ESQ. BOLIVIA 2750 VILLA	Primaria	Si	13	268	10 NO	No	2
602674	Buenos Aires	TRES DE FEBRERO	CASEROS	1678	PARQUE SERRANO E/ BELGRANO Y	Secundaria	Si	16	285	10 SI	No	1
602675	Buenos Aires	TRES DE FEBRERO	CASEROS	1678	BOUCHAR	Secundaria	Si	9	214	10 SI	No	2
602759	Buenos Aires	TRES DE FEBRERO	CASEROS	1678	URQUIZA 4694	Secundaria	Si	16	979	50 SI	No	3
602760	Buenos Aires	TRES DE FEBRERO	CASEROS	1678	PUAN E/ SARMIENTO Y T. DE FEBRERO	Secundaria	Si	15	391	20 SI	No	2
602789	Buenos Aires	TRES DE FEBRERO	CASEROS	1678	A.PINNI E/ OLAVARRI A Y M.MORENO	Primaria	Si	13	255	10 NO	No	2
603581	Buenos Aires	TRES DE FEBRERO	CASEROS	1678	O E/IRIBARR EN Y LEONISMO	Secundaria	Si	3	133	10 SI	No	1

603675	Buenos Aires	TRES DE FEBRERO	CASEROS	A.PINNI E/ OLAVARRI A Y ESCULTOR	1678	Secundaria	Si	20	255	10 SI	No	2
603789	Buenos Aires	TRES DE FEBRERO	CASEROS	PARODI 5517 VILLA	1678	Secundaria	Si	4	107	12 SI	No	1
601621	Buenos Aires	TRES DE FEBRERO	CHURRUC A	TUCUMAN 1657 1570	1657	Secundaria	Si	12	533	50 SI	No	1
601331	Buenos Aires	TRES DE FEBRERO	CIUDAD JARDIN LOMAS DEL PALOMAR	MATIENZO E/ALAS ARGENTIN AS Y AV. 1684 KOEHL	1684	Secundaria	Si	30	1700	100 SI	No	3
601348	Buenos Aires	TRES DE FEBRERO	CIUDAD JARDIN LOMAS	MATIENZO 1684 2430	1684	Primaria	Si	16	2345	50 SI	No	2
603582	Buenos Aires	TRES DE FEBRERO	CIUDAD JARDIN LOMAS	GERANIOS 1684 6212	1684	Secundaria	Si	6	270	20 SI	No	1
604369	Buenos Aires	TRES DE FEBRERO	CIUDAD JARDIN LOMAS	AVIADOR BRADLEY 1684 7350	1684	Secundaria	Si	35	866	100 SI	Si	1
600249	Buenos Aires	TRES DE FEBRERO	CIUDADEL A	NOLTING E/ LUCHTER Y 1702 BOQUERO	1702	Secundaria	Si	10	352	50 SI	No	1
601658	Buenos Aires	TRES DE FEBRERO	CIUDADEL A	BARRAGA N E/ GALILEO Y CROACIA 1702 773 VILLA	1702	Secundaria	Si	14	422	50 SI	No	2
601660	Buenos Aires	TRES DE FEBRERO	CIUDADEL A	SAN MARTIN E/ GENOVA Y 1702 VENEZUEL	1702	Primaria	Si	8	350	25 NO	No	2
601662	Buenos Aires	TRES DE FEBRERO	CIUDADEL A	TRES LOMAS Y 1702 PUEYRRED	1702	Secundaria	Si	9	351	50 SI	No	2
602141	Buenos Aires	TRES DE FEBRERO	CIUDADEL A	LAPRIDA E/ 1702 REPUBLICA	1702	Secundaria	Si	14	412	20 SI	No	2
602142	Buenos Aires	TRES DE FEBRERO	CIUDADEL A	9 DE JULIO Y 1702 ASUNCION	1702	Primaria	Si	6	127	20 NO	No	1
602144	Buenos Aires	TRES DE FEBRERO	CIUDADEL A	PADRE ELIZALDE E/ 1702 GAC.BS.AS	1702	Secundaria	Si	13	420	50 SI	No	3
603015	Buenos Aires	TRES DE FEBRERO	CIUDADEL A	RICHERI Y NECOCHEA S/N BARRIO 1702 EJERCITO	1702	Primaria	Si	8	55	6 NO	No	3

603016	Buenos Aires	TRES DE FEBRERO	CIUDADEL A	PASO E/GARCIA LORCA E/RICHIERY AV. S/N	1702 BARRIO PASO Y LORCA S/N	Secundaria	Si	11	475	50 SI	No	3
603017	Buenos Aires	TRES DE FEBRERO	CIUDADEL A	BARRIO EJE de LOS RICCHIERI	1702 EJE de LOS RICCHIERI	Primaria	Si	7	64	10 NO	No	3
604355	Buenos Aires	TRES DE FEBRERO	CIUDADEL A	J.INGENIEROS E/RODRIGUEZ Y G.	1702 Y	Secundaria	Si	14	205	25 SI	Si	1
601656	Buenos Aires	TRES DE FEBRERO	JOSE INGENIEROS	J.INGENIEROS E/G. LORCA Y	1702 Z Y G.	Primaria	Si	7	190	10 NO	No	1
601657	Buenos Aires	TRES DE FEBRERO	JOSE INGENIEROS	FC.RODRIGUEZ Y G.LORCA E/RCA.ARABE SIRIA Y	1702 FC.RODRIGUEZ Y G.LORCA E/RCA.ARABE SIRIA Y	Secundaria	Si	15	369	20 SI	No	1
601659	Buenos Aires	TRES DE FEBRERO	JOSE INGENIEROS	MATIENZO GENERAL PICO Y CATAMARCA	1702 MATIENZO GENERAL PICO Y CATAMARCA	Primaria	Si	6	110	12 NO	No	1
601622	Buenos Aires	TRES DE FEBRERO	LOMA HERMOSA	E/TUCUMAN GRAL.PICO E/CATAMARCA Y	1657 E/TUCUMAN GRAL.PICO E/CATAMARCA Y	Otro	Si	15	240	10 SI	No	2
601623	Buenos Aires	TRES DE FEBRERO	LOMA HERMOSA	TUCUMAN METZIG	1657 TUCUMAN METZIG	Primaria	Si	10	330	50 NO	No	1
602305	Buenos Aires	TRES DE FEBRERO	LOMA HERMOSA	1652 RIO SALADO E/MANSILLA	1657 1652 RIO SALADO E/MANSILLA	Secundaria	Si	23	680	25 SI	No	3
602872	Buenos Aires	TRES DE FEBRERO	LOMA HERMOSA	1657 SALADO AV.	1657 SALADO AV.	Primaria	Si	12	573	50 NO	No	2
602873	Buenos Aires	TRES DE FEBRERO	LOMA HERMOSA	CHURRUCO EMANCIPADOR 10080	1657 CHURRUCO EMANCIPADOR 10080	Secundaria	Si	12	800	50 SI	No	1
602874	Buenos Aires	TRES DE FEBRERO	LOMA HERMOSA	Villa 11 de Septiembre GENERAL LOPEZ Y SAN GUILLERMO LAS MALVINAS Y	1657 Villa 11 de Septiembre GENERAL LOPEZ Y SAN GUILLERMO LAS MALVINAS Y	Secundaria	Si	7	329	25 SI	No	1
604172	Buenos Aires	TRES DE FEBRERO	LOMA HERMOSA	1657 Septiembre GENERAL LOPEZ Y SAN GUILLERMO LAS MALVINAS Y	1657 Septiembre GENERAL LOPEZ Y SAN GUILLERMO LAS MALVINAS Y	Secundaria	Si	23	453	50 SI	Si	1
600246	Buenos Aires	TRES DE FEBRERO	MARTIN CORONADO	1682 GUILLERMO LAS MALVINAS Y	1682 GUILLERMO LAS MALVINAS Y	Secundaria	Si	9	216	10 SI	No	1
603106	Buenos Aires	TRES DE FEBRERO	MARTIN CORONADO	1682 ANT.ARGE	1682 ANT.ARGE	Secundaria	Si	10	420	50 SI	No	1

603316	Buenos Aires	TRES DE FEBRERO	MARTIN CORONADO	JUAN PABLO II Y RIO NEGRO	1682 PTE.	Primaria	Si	8	400	25 NO	No	1
601624	Buenos Aires	TRES DE FEBRERO	PABLO PODESTA	RIO IV Y SANTIAGO	1657	Secundaria	Si	20	615	100 SI	No	2
601625	Buenos Aires	TRES DE FEBRERO	PABLO PODESTA	EL PARQUE Y RMI FERNANDEZ	1657	Primaria	Si	13	280	10 NO	No	2
600826	Buenos Aires	TRES DE FEBRERO	SAENZ PEÑA	E/LORETO Y STA.	1674	Secundaria	Si	13	313	12 SI	No	3
602597	Buenos Aires	TRES DE FEBRERO	SAENZ PEÑA	BEAZLEY Y NEUQUEN	1674	Primaria	Si	11	257	10 NO	No	1
602598	Buenos Aires	TRES DE FEBRERO	SAENZ PEÑA	AMEGHIN O E/ PIO DIAZ Y	1674	Primaria	Si	7	107	12 NO	No	2
600827	Buenos Aires	TRES DE FEBRERO	SANTOS LUGARES	ALMAFUE RTE 3390	1676	Secundaria	Si	16	302	10 SI	No	1
602212	Buenos Aires	TRES DE FEBRERO	SANTOS LUGARES	A.WILLIAM S E/ ALMAFUE RTE Y	1676	Secundaria	Si	18	402	20 SI	No	2
602213	Buenos Aires	TRES DE FEBRERO	SANTOS LUGARES	ASAMBLEA 4025	1676	Secundaria	Si	10	343	50 NO	No	2
604906	Buenos Aires	TRES DE FEBRERO	SANTOS LUGARES	NICARAGU A 3516	1676	Secundaria	Si	29	697	100 SI	Si	1
601648	Buenos Aires	TRES DE FEBRERO	VILLA BOSCH	SANTOS VEGA Y 17 DE	1682	Primaria	Si	9	200	10 NO	No	1
601649	Buenos Aires	TRES DE FEBRERO	VILLA BOSCH	SARGENTO PALMA Y PASTOR LUNA 1333	1682	Jardín de infantes	Si	10	199	10 SI	No	1
601650	Buenos Aires	TRES DE FEBRERO	VILLA BOSCH	GAUCHO CRUZ E/ HERNAND	1682	Secundaria	Si	12	507	50 SI	No	2
602306	Buenos Aires	TRES DE FEBRERO	VILLA BOSCH	MANUELA PEDRAZA	1682	Secundaria	Si	15	962	50 SI	No	3
603678	Buenos Aires	TRES DE FEBRERO	VILLA BOSCH	ASCASUBI 7073	1682	Secundaria	Si	4	147	12 SI	No	1
601976	Buenos Aires	VICENTE LOPEZ	CARAPACHAY	DRYSDALE E/BORGES Y R.	1606	Secundaria	Si	15	538	50 SI	No	2
600522	Buenos Aires	VICENTE LOPEZ	FLORIDA	GERVASIO POSADAS 1115	1602	Primaria	Si	11	534	50 NO	No	3
600975	Buenos Aires	VICENTE LOPEZ	FLORIDA	MARTIN J. HAEDO ESQ.	1602	Primaria	Si	18	350	12 NO	No	2
601856	Buenos Aires	VICENTE LOPEZ	FLORIDA	MELO agustin	1602	Secundaria	Si	10	330	50 SI	No	2
602544	Buenos Aires	VICENTE LOPEZ	FLORIDA	alvarez	1602	Otro	Si	26	1824	100 SI	No	3



				ARENALES /CHACABU CO Y							
Buenos	VICENTE										
603002	Aires	LOPEZ	FLORIDA	1602 V.LINIERS	Secundaria	Si	20	410	20 SI	No	2
				FRANCISC O BEIRO E/URQUIZ							
Buenos	VICENTE										
603180	Aires	LOPEZ	FLORIDA	1602 A Y	Secundaria	Si	12	401	50 SI	No	2
				ROSETTI E/ AV. SAN MARTIN Y							
Buenos	VICENTE										
603181	Aires	LOPEZ	FLORIDA	1602 ARENALES	Secundaria	Si	17	420	20 SI	No	2
				AV. S. MARTIN E/AGÜERO							
Buenos	VICENTE										
603182	Aires	LOPEZ	FLORIDA	1605 Y B.DE	Primaria	Si	10	99	10 NO	No	1
				ESTANISLA O DEL CAMPO							
Buenos	VICENTE										
603814	Aires	LOPEZ	FLORIDA	1602 ESQ.	Secundaria	Si	6	68	10 SI	No	1
				AV. SAN MARTIN E/FRENCH							
Buenos	VICENTE										
604190	Aires	LOPEZ	FLORIDA	1602 Y POSADAS	Secundaria	Si	16	264	50 SI	Si	1
				ROCA E/ BOLIVIA Y PELLEGRIN							
Buenos	VICENTE	FLORIDA	OESTE								
600911	Aires	LOPEZ	OESTE	1602 I 3990	Primaria	Si	8	160	20 NO	No	1
				CARLOS PELLEGRIN							
Buenos	VICENTE	FLORIDA	OESTE								
603687	Aires	LOPEZ	OESTE	1602 I 1155	Secundaria	Si	3	69	10 SI	No	2
				LEANDRO N. ALEM E/ MARCONI							
Buenos	VICENTE										
600520	Aires	LOPEZ	MUNRO	1605 Y	Primaria	Si	6	220	20 NO	No	1
				G. MENDEZ							
Buenos	VICENTE										
600521	Aires	LOPEZ	MUNRO	1605 E/	Primaria	Si	6	210	20 NO	No	1
				JULIAN AGUERO E/ RUBEN							
Buenos	VICENTE										
601654	Aires	LOPEZ	MUNRO	1605 DARIO Y E.	Otro	Si	8	500	25 SI	No	1
				RIVADAVIA E/ JOSE INGENIER							
Buenos	VICENTE										
601823	Aires	LOPEZ	MUNRO	1605 OS Y	Primaria	Si	8	145	20 NO	No	2
				ARMENIA E/ MARCONI							
Buenos	VICENTE										
601824	Aires	LOPEZ	MUNRO	1601 Y V.	Primaria	Si	20	1094	100 SI	No	2
603753	Buenos	VICENTE	MUNRO	1605 FRANCIA	Secundaria	Si	7	85	10 SI	No	2
				SARGENTO CABRAL E/R. DARIO							
Buenos	VICENTE										
604803	Aires	LOPEZ	MUNRO	1605 YR.	Secundaria	Si	9	96	10 SI	Si	1

600877	Buenos Aires	VICENTE LOPEZ	OLIVOS	NICOLAS AVELLANE DA 3510 1636 VICENTE MARCONI E/ VALLE GRANDE Y	Primaria	Si	8	86	10 NO	No	1
601588	Buenos Aires	VICENTE LOPEZ	OLIVOS	1636 WARNES J. B.	Secundaria	Si	15	367	12 SI	No	2
601641	Buenos Aires	VICENTE LOPEZ	OLIVOS	1636 ALBERDI Y MARIANO PELLIZA	Secundaria	Si	18	1013	100 SI	No	3
602493	Buenos Aires	VICENTE LOPEZ	OLIVOS	1636 ESQ. PEDRO GOYENA E/CASTRO	Primaria	Si	13	342	12 NO	No	1
602744	Buenos Aires	VICENTE LOPEZ	OLIVOS	1636 Y BORGES CORRIENT	Secundaria	Si	12	120	12 SI	No	2
602745	Buenos Aires	VICENTE LOPEZ	OLIVOS	1636 ES E/ CORDOBA H. DE LA QUINTANA	Secundaria	Si	31	792	50 SI	No	3
604862	Buenos Aires	VICENTE LOPEZ	OLIVOS	1636 E/BORGES Y R. AV. MAIPU E/ SAN MARTIN Y	Secundaria	Si	7	90	10 SI	Si	1
600352	Buenos Aires	VICENTE LOPEZ	VICENTE LOPEZ	1638 ARENALES AGUSTIN ALVAREZ E/MAIPU Y	Secundaria	Si	8	270	25 SI	No	1
601653	Buenos Aires	VICENTE LOPEZ	VICENTE LOPEZ	1638 25 DE GOBERNA	Secundaria	Si	27	860	100 SI	No	3
601626	Buenos Aires	VICENTE LOPEZ	VILLA ADELINA	1605 DOR CERRITO	Secundaria	Si	9	253	10 SI	No	1
604894	Buenos Aires	VICENTE LOPEZ	VILLA ADELINA	1605 E/ S. DEL ESTERO Y BALCARCE	Secundaria	Si	20	503	50 SI	Si	1
600910	Buenos Aires	VICENTE LOPEZ	VILLA MARTELLI	1603 ESQ. LAVALLE INTENDENTE	Primaria	Si	10	180	20 NO	No	2
602246	Buenos Aires	VICENTE LOPEZ	VILLA MARTELLI	1603 DEPRATTI ESQ. LAPRIDA	Secundaria	Si	15	587	50 SI	No	2
602307	Buenos Aires	VICENTE LOPEZ	VILLA MARTELLI	1603 E/ E.E.U.U. Y CHILE AV. 22 E/ 105	Secundaria	Si	16	248	10 SI	No	2
601582	Buenos Aires	VILLA GESELL	VILLA GESELL	7165 CORTADA Y PASEO 105 BIS AVDA. 32 Y SAN	Primaria	Si	10	551	50 NO	No	1
601583	Buenos Aires	VILLA GESELL	VILLA GESELL	7165 CLEMENTE DEL TUYU	Secundaria	Si	6	299	20 SI	No	1

602535	Buenos Aires	VILLA GESELL	VILLA GESELL	AVDA. 4 7165 E/104 Y	Secundaria	Si	19	930	100 SI	No	2
602536	Buenos Aires	VILLA GESELL	VILLA GESELL	7165 PASEO 137 AVDA. 4 Y	Primaria	Si	9	435	50 NO	No	1
602537	Buenos Aires	VILLA GESELL	VILLA GESELL	PASEO 119 7165 1905	Secundaria	Si	17	870	50 SI	No	2
602538	Buenos Aires	VILLA GESELL	VILLA GESELL	Avenida 13 e/ P131 y 7165 P132 568	Secundaria	Si	5	280	20 SI	No	1
603493	Buenos Aires	VILLA GESELL	VILLA GESELL	PASEO 119 Y AV 30 7165 MONTE	Secundaria	Si	18	2526	100 SI	No	2
603732	Buenos Aires	VILLA GESELL	VILLA GESELL	AV. 22 E/ 105 CORTADA Y PASEO	Secundaria	Si	6	451	20 SI	No	1
603828	Buenos Aires	VILLA GESELL	VILLA GESELL	7165 105 BIS AVENIDA 12 E/ PASEO 128	Primaria	Si	3	150	10 NO	No	1
600314	Buenos Aires	ZARATE	LIMA	AVDA.11 2806 E/ 6 Y 8	Primaria	Si	21	600	20 NO	No	2
600315	Buenos Aires	ZARATE	LIMA	52.B. VILLA 2806 DEL PILAR.	Primaria	Si	19	521	20 NO	No	1
601339	Buenos Aires	ZARATE	LIMA	2806 AVA.ANTA CAMINO CENTRAL	Secundaria	Si	12	935	50 SI	No	1
603463	Buenos Aires	ZARATE	LIMA	0 ATUCHA TEODORO	Secundaria	Si	27	764	100 SI	Si	1
600038	Buenos Aires	ZARATE	ZARATE	2800 FELS 880 CHACABU CO	Secundaria	Si	35	2091	150 SI	No	2
600039	Buenos Aires	ZARATE	ZARATE	2800 E/ALSINA Y LEANDRO	Secundaria	Si	12	453	50 NO	No	2
600040	Buenos Aires	ZARATE	ZARATE	2800 N. ALEM CAMINO AL PARQUE INDUSTRIA	Primaria	Si	20	600	20 NO	No	2
600138	Buenos Aires	ZARATE	ZARATE	2800 L (CUAR.III) PINTO Y	Primaria	Si	7	208	10 NO	No	2
600140	Buenos Aires	ZARATE	ZARATE	2800 PIVIDAL INDEPEND ENCIA E/ SASTRE Y J.	Primaria	Si	12	311	12 NO	No	3
600428	Buenos Aires	ZARATE	ZARATE	2800 HERNAND 19 DE	Secundaria	Si	8	273	25 SI	No	1
601332	Buenos Aires	ZARATE	ZARATE	2800 MARZO 50 MARIMON	Secundaria	Si	13	609	50 NO	No	2
601333	Buenos Aires	ZARATE	ZARATE	2800 560 3 DE FEBRERO	Jardín de infantes	Si	10	120	12 SI	No	1
601334	Buenos Aires	ZARATE	ZARATE	2800 ESQ. AV. ANTA Y GENERAL	Primaria	Si	13	520	50 NO	No	4
601337	Buenos Aires	ZARATE	ZARATE	2800 PAZ 191	Primaria	Si	15	590	50 NO	No	2

				JUSTO J. URQUIZA ESQ.								
Buenos	601338	Aires	ZARATE	ZARATE	2800 PUEYRRED SAN	Secundaria	Si	16	950	50 SI	No	2
Buenos	601344	Aires	ZARATE	ZARATE	2800 LORENZO Y BDO. DE IRIGOYEN	Primaria	Si	7	120	12 NO	No	1
Buenos	601345	Aires	ZARATE	ZARATE	2800 JULIO A. COSTA 1427 VILLA CARMENCI	Primaria	Si	9	496	50 NO	No	1
Buenos	601346	Aires	ZARATE	ZARATE	2800 CARLOS PELLEGRIN I ESQ.	Secundaria	Si	15	1066	50 SI	No	1
Buenos	601347	Aires	ZARATE	ZARATE	2800 SAN MARTIN ESQ.	Primaria	Si	7	388	25 NO	No	1
Buenos	601354	Aires	ZARATE	ZARATE	2800 1 Y RUTA 193 S/N BARRIO LA	Primaria	Si	3	85	10 NO	No	1
Buenos	601381	Aires	ZARATE	ZARATE	2800 SAN MARTIN ESQ.	Secundaria	Si	5	230	20 NO	No	1
Buenos	601447	Aires	ZARATE	ZARATE	2800 L.ALEM/ L. Y PLANES Y LAPRIDA 1734 VILLA	Secundaria	Si	14	1375	50 SI	No	1
Buenos	601792	Aires	ZARATE	ZARATE	2800 DRUVICH Y L.ARGERIC H S/N	Secundaria	Si	14	575	50 SI	No	1
Buenos	601793	Aires	ZARATE	ZARATE	2800 BARRIO ARRIBEÑO S 2030	Secundaria	Si	15	900	50 SI	No	2
Buenos	601794	Aires	ZARATE	ZARATE	2800 PACHECO ESQ. A.	Secundaria	Si	22	651	25 NO	No	2
Buenos	601842	Aires	ZARATE	ZARATE	2800 50 E/ V.ALSINA Y	Secundaria	Si	18	784	100 SI	No	1
Buenos	601843	Aires	ZARATE	ZARATE	2800 ESPAÑA Y GÜIRALDE S S/N	Primaria	Si	13	475	50 NO	No	2
Buenos	603131	Aires	ZARATE	ZARATE	2800 CONSTANC IO SILVANO Y	Primaria	Si	11	386	50 NO	No	1
Buenos	603387	Aires	ZARATE	ZARATE	2800 CORDOBA Y ESQ. DORREGO	Primaria	Si	6	282	20 NO	No	1
Buenos	603935	Aires	ZARATE	ZARATE	2800 AVDA. ANTA 666	Secundaria	Si	65	1510	150 SI	Si	1
Buenos	604752	Aires	ZARATE	ZARATE	2800 BELGRANO	Secundaria	Si	25	677	100 SI	Si	1
Buenos	604758	Aires	ZARATE	ZARATE	2800 BELGRANO	Secundaria	Si	33	868	100 SI	Si	1
Buenos	604763	Aires	ZARATE	ZARATE	2800 RUTA 31 KM. 11 EL	Secundaria	Si	10	282	50 SI	Si	1
Buenos	605287	Aires	ZARATE	ZARATE	2800 ESTRADA	Secundaria	Si	9	301	50 SI	Si	1

140093	Córdoba	CALAMUC HITA	AMBOY	X5199	CALLE PUBLICA	Secundaria	Si	3	106	10 SI	No	1
141859	Córdoba	CALAMUC HITA	ATOS PAMPA CAPILLA	X5194	17 km deVilla	Primaria	Si	3	39	5 NO	No	1
142860	Córdoba	CALAMUC HITA	DEL CARMEN	X5197	CALLE PUBLICA CAPILLA	Primaria	Si	2	8	2 NO	No	1
141860	Córdoba	CALAMUC HITA	CERRO CHAMPAQ UI	X5196	CALLE PUBLICA S/Nº EL	Primaria	Si	2	9	2 NO	No	1
140172	Córdoba	CALAMUC HITA	EL QUEBRAC HO	X5856	QUEBRAC CAMINO A LA CRUZ LOS HOTELES	Primaria	Si	7	17	2 NO	No	1
140184	Córdoba	CALAMUC HITA	EMBALSE	X5856	EMBALSE P/CAMINO CALLE DE LOS	Primaria	Si	12	483	50 NO	No	1
141961	Córdoba	CALAMUC HITA	EMBALSE	X5856	TRABAJAD ORES JOSE MANUEL	Primaria	Si	3	63	10 NO	No	1
141963	Córdoba	CALAMUC HITA	EMBALSE	X5856	ESTRADA 549	Jardín de infantes	Si	4	128	12 NO	No	1
141964	Córdoba	CALAMUC HITA	EMBALSE	X5856	CALLE PUBLICA HOTELES	Jardín de infantes	Si	3	135	10 NO	No	1
141967	Córdoba	CALAMUC HITA	EMBALSE	X5856	TUCUMAN 121 ESCUELA	Primaria	Si	12	411	50 NO	No	1
143484	Córdoba	CALAMUC HITA	EMBALSE	X5856	ACONCAG UA LOS HOTELES EMBALSE P/CNO. A LA CRUZ-	Secundaria	Si	14	213	25 SI	Si	1
140044	Córdoba	CALAMUC HITA	FALDA DE LOS REARTES	X5192	LOS 74 FALDA DE LOS	Primaria	Si	6	220	20 NO	No	1
143779	Córdoba	CALAMUC HITA	FALDA DE LOS	X5194	BELGRANO CENTRO	Secundaria	informació	6	135	20 NO	No	1

					9 DE JULIO							
					442 A 18							
					KM DE RÍO							
142858	Córdoba	CALAMUC HITA	HUERTA VIEJA	X5821	DE LOS SAUCES,	Primaria	Si	2	3	2 NO	No	1
141895	Córdoba	CALAMUC HITA	LA CRUZ LA	X5859	SARMIENT O 376 LA	Primaria	Si	5	156	20 NO	No	1
140875	Córdoba	CALAMUC HITA	CUMBRECI TA	X5194	PUBLICA LA	Primaria	Si	3	62	10 NO	No	1
143384	Córdoba	CALAMUC HITA	CUMBRECI TA	X5196	CALLE PUBLICA LA	Otro	Si	2	15	2 NO	No	1
142861	Córdoba	CALAMUC HITA	LA SIERRITA	X5862	CALLE PUBLICA LA SIERRITA	Primaria	Si	2	15	2 NO	No	1
140597	Córdoba	CALAMUC HITA	LOS CONDORES	X5823	AV. CHACABU CO 263	Secundaria	Si	12	376	50 SI	Si	1
140598	Córdoba	CALAMUC HITA	LOS CONDORES	X5823	LOS SARMIENT O 530	Jardín de infantes	Si	3	123	10 NO	No	1
140599	Córdoba	CALAMUC HITA	LOS CONDORES	X5823	CENTRO LOS	Primaria	Si	6	209	20 NO	No	1
140600	Córdoba	CALAMUC HITA	LOS MOLINOS	X5189	CALLE PUBLICA	Primaria	Si	4	61	6 NO	No	1
140037	Córdoba	CALAMUC HITA	LOS REARTES	X5194	MANUEL BELGRANO	Primaria	Si	6	170	20 NO	No	1
143386	Córdoba	CALAMUC HITA	LOS REARTES	X5194	AVENIDA SAN MARTIN	Otro	Si	3	52	6 NO	No	1
140656	Córdoba	CALAMUC HITA	PARQUE CALMAYO	X5191	CALLE PUBLICA PARQUE CALMAYO	Primaria	Si	2	14	2 NO	No	1
142854	Córdoba	CALAMUC HITA	RIO DE LOS SAUCES	X5821	P/SAN SARMIENT O RIO DE LOS	Primaria	Si	6	115	12 NO	No	1
142855	Córdoba	CALAMUC HITA	RIO DE LOS SAUCES	X5821	SARMIENT O BANDA NORTE RIO	Secundaria	Si	6	115	12 SI	No	1
142857	Córdoba	CALAMUC HITA	RIO DE LOS SAUCES	X5821	DE LOS PUBLICA	Jardín de infantes	Si	2	28	3 NO	No	1
140658	Córdoba	CALAMUC HITA	SAN AGUSTIN	X5191	ROQUE SAENZ PEÑA 118	Secundaria	Si	11	565	100 SI	Si	1

142283	Córdoba	CALAMUC HITA	SAN AGUSTIN SAN IGNACIO (LOTEO	X5191	JOSE MARIA GIGENA CAMINO PROVINCIA L SAN IGNACIO S/N° SAN JUANITA CANESSA	Jardín de infantes	Si	3	117	10 NO	No	1
141490	Córdoba	CALAMUC HITA	SAN JAVIER)	X5199	S/N° SAN JUANITA CANESSA	Primaria	Si	2	31	5 NO	No	1
141900	Córdoba	CALAMUC HITA	SANTA MONICA	X5197	SANTA MONICA JAIME DAVALOS	Primaria	Si	6	158	20 NO	No	1
140039	Córdoba	CALAMUC HITA	SANTA ROSA DE CALAMUC HITA	X5196	SANTA ROSA DE CALAMUC CALLE 5	Secundaria	Si	9	236	25 SI	Si	1
140154	Córdoba	CALAMUC HITA	SANTA ROSA DE CALAMUC HITA	X5196	SANTA ROSA EL NOGAL 164 CENTRO SANTA ROSA DE CALAMUC	Primaria	Si	9	418	50 NO	No	1
140155	Córdoba	CALAMUC HITA	SANTA ROSA DE CALAMUC HITA	X5196	SANTA ROSA DE CALAMUC HITA ENTRE CALLE 5	Jardín de infantes	Si	3	153	10 NO	No	1
140158	Córdoba	CALAMUC HITA	SANTA ROSA DE CALAMUC HITA	X5196	SANTA ROSA INCOR AV. DR. DELL ACQUA 300	Jardín de infantes	Si	3	113	10 NO	No	1
140992	Córdoba	CALAMUC HITA	SANTA ROSA DE CALAMUC HITA	X5196	SANTA ROSA DE CALAMUC HITA GOMEZ LIBERTAD 470	Secundaria	Si	11	430	50 SI	No	1
141926	Córdoba	CALAMUC HITA	SANTA ROSA DE CALAMUC HITA	X5196	SANTA ROSA DE LA TACUARIT A VILLA STRADA	Primaria	Si	12	683	50 NO	No	1
141959	Córdoba	CALAMUC HITA	SANTA ROSA DE CALAMUC HITA	X5196	SANTA ROSA DE LA TACUARIT A VILLA STRADA LIBERTAD 470	Primaria	Si	4	122	12 NO	No	1
143383	Córdoba	CALAMUC HITA	SANTA ROSA DE CALAMUC HITA	X5196	SANTA ROSA DE CENTRO SANTA ROSA DE	Otro	Si	4	131	12 NO	No	1

141962	Córdoba	CALAMUC HITA	TERCERA USINA	X5854	CALLE PUBLICA REOLIN TERCERA CALLE N° 6	Primaria	Si	2	22	3 NO	No	1
141969	Córdoba	CALAMUC HITA	VILLA AMANCAY	X5199	VILLA AMANCAY CALLE N°6	Otro	Si	2	40	5 NO	No	1
142511	Córdoba	CALAMUC HITA	VILLA AMANCAY	X5199	S/N° VILLA AMANCAY	Primaria	Si	3	64	10 NO	No	1
143727	Córdoba	CALAMUC HITA	VILLA CIUDAD PARQUE DE LOS REARTES(3	X5194	SAN LUIS SARMIENT O 335	Primaria	Si	7	140	20 NO	No	1
140162	Córdoba	CALAMUC HITA	VILLA DEL DIQUE	X5862	CENTRO VILLA DEL SARMIENT O 259	Jardín de infantes	Si	3	134	10 NO	No	1
141932	Córdoba	CALAMUC HITA	VILLA DEL DIQUE	X5862	VILLA DEL SARMIENT O 363	Primaria	Si	12	407	50 NO	No	1
141968	Córdoba	CALAMUC HITA	VILLA DEL DIQUE VILLA	X5862	VILLA DEL CORRIENT ES	Otro	Si	3	108	10 NO	No	1
140038	Córdoba	CALAMUC HITA	GENERAL BELGRANO	X5194	CAMINO A NICARAGU A 564	Secundaria	Si	14	352	50 SI	Si	1
140659	Córdoba	CALAMUC HITA	VILLA GENERAL BELGRANO	X5194	CENTRO VILLA CUBA 75	Jardín de infantes	Si	9	229	10 NO	No	1
142241	Córdoba	CALAMUC HITA	GENERAL BELGRANO	X5194	VILLA GENERAL NICARAGU A 566	Secundaria	Si	9	546	50 SI	No	1
142284	Córdoba	CALAMUC HITA	VILLA GENERAL BELGRANO	X5194	CENTRO VILLA AVENIDA SAN MARTIN 35	Primaria	Si	9	542	50 NO	No	1
143385	Córdoba	CALAMUC HITA	VILLA GENERAL BELGRANO	X5194	CENTRO ARTURO H. ILLIA 524	Otro	Si	3	64	10 NO	No	1
140036	Córdoba	CALAMUC HITA	VILLA RUMIPAL	X5864	VILLA AMADEO SABATTINI	Secundaria	Si	18	471	50 SI	Si	1
140173	Córdoba	CALAMUC HITA	VILLA RUMIPAL	X5867	143 VILLA AMADEO SABATTINI	Jardín de infantes	Si	3	101	10 NO	No	1
141953	Córdoba	CALAMUC HITA	VILLA RUMIPAL	X5864	143 CENTRO	Primaria	Si	6	238	20 NO	No	1



140092	Córdoba	CALAMUC HITA	VILLA YACANTO	X5197	CORDOBA VILLA YACANTO	Primaria	Si	6	226	20 NO	No	1
141899	Córdoba	CALAMUC HITA	VILLA YACANTO	X5197	CORDOBA VILLA YACANTO	Jardín de infantes	Si	2	72	6 NO	No	1
143387	Córdoba	CALAMUC HITA	VILLA YACANTO	5197	CORDOBA VILLA YACANTO	Otro	Si Sin	3	32	5 NO	No	1
143787	Córdoba	CALAMUC HITA	VILLA YACANTO	X5197	CORDOBA TUCUMAN AVENIDA LOS PLATANOS 1346 LOS PLATANOS	Secundaria	informació	6	121	12 SI	No	1
140001	Córdoba	CAPITAL	CORDOBA	X5010	CORDOBA BARRIO AVENIDA PUEYRREDON 2400 RESIDENCIAL ALBERDI BARRIO	Primaria	Si	11	607	50 NO	No	1
140002	Córdoba	CAPITAL	CORDOBA	X5010	CORDOBA RESIDENCIAL JUAN GAONA 1283 LOS PLATANOS	Primaria	Si	6	277	20 NO	No	1
140003	Córdoba	CAPITAL	CORDOBA	X5010	CORDOBA PLATANOS GARZON MACEDA 67 ALTO ALBERDI	Primaria	Si	7	203	10 NO	No	1
140004	Córdoba	CAPITAL	CORDOBA	X5003	CORDOBA BARRIO AVENIDA COLON 2772 ALTO ALBERDI	Jardín de infantes	Si	3	155	10 NO	No	1
140005	Córdoba	CAPITAL	CORDOBA	X5003	CORDOBA BARRIO AVENIDA SANTA ANA 3451 LOS PLATANOS	Otro	Si	5	350	20 NO	No	1
140006	Córdoba	CAPITAL	CORDOBA	X5003	CORDOBA BARRIO CALLE PUBLICA CHACRA DE LA MERCED	Primaria	Si	12	661	50 NO	No	1
140007	Córdoba	CAPITAL	CORDOBA	X5010	CORDOBA CAMINO	Secundaria	Si	11	381	50 SI	Si	1

140008	Córdoba	CAPITAL	CORDOBA	X5010	CNO. CHACRA DE LA MERCED KM. 9 1/2 VILLA LA MERCED	Primaria	Si	9	293	50 NO	No	1
140009	Córdoba	CAPITAL	CORDOBA	X5000	CNO.CHAC GERMANI A 2665	Secundaria	Si	8	396	25 SI	No	1
140010	Córdoba	CAPITAL	CORDOBA	X5000	YAPEYU B° GAVILAN 139	Jardín de infantes	Si	3	135	10 NO	No	1
140011	Córdoba	CAPITAL	CORDOBA	X5019	ALFONSIN A STORNI 1300 PARQUE LICEO 3º	Primaria	Si	9	328	50 NO	No	1
140012	Córdoba	CAPITAL	CORDOBA	X5012	SECCION ANTONIO MACHONI 1700 AMPLIACI ON PALMAR	Primaria	Si	8	489	25 NO	No	1
140013	Córdoba	CAPITAL	CORDOBA	X5012	BARRIO OCARINA 1613 VILLA CLAUDINA BARRIO	Primaria	Si	6	297	20 NO	No	1
140014	Córdoba	CAPITAL	CORDOBA	X5012	VILLA CAMINO A MONTE CRISTO KM 5 VILLA CLAUDINA CNO. A MONTECRI STO KM.5 -	Jardín de infantes	Si	4	185	12 NO	No	1
140015	Córdoba	CAPITAL	CORDOBA	X5013	BARRIO SUIPACHA 2309 PUEYRRED ON	Primaria	Si	6	266	20 NO	No	1
140016	Córdoba	CAPITAL	CORDOBA	X5012	BARRIO SUIPACHA 2333 PUEYRRED ON	Jardín de infantes	Si	4	194	12 NO	No	1
140017	Córdoba	CAPITAL	CORDOBA	X5012	JUAN CAVERO 1280 PUEYRRED ON	Jardín de infantes	Si	2	76	6 NO	No	1

140018	Córdoba	CAPITAL	CORDOBA	X5012	PASAJE WASHINGT ON 3664 VILLA LOS PINOS	Jardín de infantes	Si	3	148	10 NO	No	1
140019	Córdoba	CAPITAL	CORDOBA	X5012	BARRIO COCHABA MBA 3200 PUEYRRED ON	Primaria	Si	3	61	6 NO	No	1
140027	Córdoba	CAPITAL	CORDOBA	X5000	TRANSITO CACERES Y CORRIENT ES 250	Otro	Si	7	629	25 NO	No	1
140031	Córdoba	CAPITAL	CORDOBA	X5000	CENTRO B° LEON MARRA ESQUINA AMERICO VESPUCIO JUNIORS	Otro	Si	2	13	2 NO	No	1
140032	Córdoba	CAPITAL	CORDOBA	X5001	BARRIO AVELLANE DA 4150 MARIANO FRAGUEIR O B°	Jardín de infantes	Si	3	149	10 NO	No	1
140033	Córdoba	CAPITAL	CORDOBA	X5008	NUFLO DE AGUILAR 541 MARQUES DE SOBREMO	Jardín de infantes	Si	3	155	10 NO	No	1
140034	Córdoba	CAPITAL	CORDOBA	X5001	NTE SOSA REVELLO 590 PANAMERI CANO	Secundaria	Si	6	342	20 SI	No	1
140035	Córdoba	CAPITAL	CORDOBA	X5147	BARRIO ALCAIN 6032 GRANJA DE FUNES	Primaria	Si	11	544	50 NO	No	1
140047	Córdoba	CAPITAL	CORDOBA	X5019	CALLE PUBLICA GUIÑAZU RUTA NAC N° 9	Jardín de infantes	Si	5	203	20 NO	No	1

140048	Córdoba	CAPITAL	CORDOBA	X5000	DE LA RANCHERA 271 VILLA ALICIA RISLER BARRIO CALLE PUBLICA VILLA RETIRO B° VILLA RETIRO	Jardín de infantes	Si	3	101	10 NO	No	1
140049	Córdoba	CAPITAL	CORDOBA	X5101	RUTA 111 P/CNO. A PEDRO DE LEDESMA 1755 PARQUE MONTECRI	Jardín de infantes	Si	3	131	10 NO	No	1
140050	Córdoba	CAPITAL	CORDOBA	X5012	STO B° MAURICIO YADAROLA 653 GENERAL BUSTOS B°	Primaria	Si	6	313	20 NO	No	1
140051	Córdoba	CAPITAL	CORDOBA	X5001	GENERAL A. MACIAS JORGE NEWBERY B° JORGE	Secundaria	Si	8	513	25 SI	No	1
140074	Córdoba	CAPITAL	CORDOBA	X5019	NEWBERY TEODORO FELS 5860 JORGE	Primaria	Si	12	596	50 NO	No	1
140075	Córdoba	CAPITAL	CORDOBA	X5019	NEWBERY BARRIO AVELLANE DA 4100 MARIANO FRAGUEIRO BARRIO	Jardín de infantes	Si	3	153	10 NO	No	1
140076	Córdoba	CAPITAL	CORDOBA	X5001	MARIANO JACINTO DE ALTOLAGU	Primaria	Si	8	344	25 NO	No	1
140080	Córdoba	CAPITAL	CORDOBA	X5012	IRRE 2089 MARTIN ALLENDE 2005 YOFRE	Primaria	Si	12	735	50 NO	No	1
140081	Córdoba	CAPITAL	CORDOBA	X5012	NORTE AVENIDA FEDERICO RAUCH 2790	Primaria	Si	6	554	20 NO	No	1
140082	Córdoba	CAPITAL	CORDOBA	X5012	ARTURO	Secundaria	Si	11	663	50 SI	No	1

140083	Córdoba	CAPITAL	CORDOBA	X5012	MARTIN ALLENDE 2005 YOFRE H BARRIO CRESPIN 3747	Otro	Si	2	26	3 NO	No	1
140084	Córdoba	CAPITAL	CORDOBA	X5000	ARENALES BARRIO AVENIDA LAS MALVINAS ARGENTIN AS KM 6.5 QUINTAS DEL ROSARIO	Primaria	Si	2	34	5 NO	No	1
140085	Córdoba	CAPITAL	CORDOBA	X5000	BARRIO FERROVIA RIOS CRISOL	Otro	Si	2	24	3 NO	No	1
140086	Córdoba	CAPITAL	CORDOBA	X5000	NORTE SUIPACHA Y POLONIA PUEYRRED ON	Otro	Si	2	4	2 NO	No	1
140087	Córdoba	CAPITAL	CORDOBA	X5000	BARRIO AV. GRAL. PAZ 488 CENTRO ENTRE	Otro	Sin información	2	22	3 NO	No	1
140088	Córdoba	CAPITAL	CORDOBA	X5000	AV.H.PRIM LA PAMPA 1600 COLINAS	Secundaria	Si	16	904	50 SI	No	1
140089	Córdoba	CAPITAL	CORDOBA	X5000	DE BELLA AUGUSTO LOPEZ 643 GENERAL BUSTOS BARRIO GENERAL	Primaria	Si	7	538	25 NO	No	1
140090	Córdoba	CAPITAL	CORDOBA	X5001	BUSTOS AVENIDA ENRIQUE BODEREAU 7720 VILLA RIVERA INDARTE BARRIO	Primaria	Si	12	678	50 NO	No	1
140094	Córdoba	CAPITAL	CORDOBA	X5021	VILLA RIVERA ANCASTI 4555 EMPALME	Jardín de infantes	Si	3	145	10 NO	No	1
140110	Córdoba	CAPITAL	CORDOBA	X5014	BARRIO	Primaria	Si	10	523	50 NO	No	1

140112	Córdoba	CAPITAL	CORDOBA	X5008	VIDELA CASTILLO SAN MARTIN BARRIO IDELFONS O MUÑECAS Y VICTORIA CORONEL OLMEDO	Otro	Si	4	95	10 NO	No	1
140113	Córdoba	CAPITAL	CORDOBA	X5013	BARRIO CAUCETE 4008	Otro	Si	2	25	3 NO	No	1
140114	Córdoba	CAPITAL	CORDOBA	X5006	EMPALME AV.FARAD AY 5127	Primaria	Si	12	614	50 NO	No	1
140115	Córdoba	CAPITAL	CORDOBA	X5020	ITUZAING DIEGO PACHECO 4980 SAN	Secundaria	Si	14	940	50 SI	No	1
140116	Córdoba	CAPITAL	CORDOBA	X5014	FELIPE EX STEPHENS ON 6900	Primaria	Si	8	382	25 NO	No	1
140117	Córdoba	CAPITAL	CORDOBA	X5020	ITUZAING ABARCA Y VELAZCO 5267 JOSE IGNACIO DIAZ 5º SECCION BARRIO	Primaria	Si	14	759	50 NO	No	1
140118	Córdoba	CAPITAL	CORDOBA	X5000	JOSE GUANDAC OL 1850 EMPALME Avenida Amadeo Sabattini (Ruta 9) a	Primaria	Si	9	352	50 NO	No	1
140119	Córdoba	CAPITAL	CORDOBA	X5006	proximada LUCIANO PIQUET 6200 I.P.V. ARGUELLO NORTE Bº I.P.V. ARGUELLO	Jardín de infantes	Si	4	205	12 NO	No	1
140124	Córdoba	CAPITAL	CORDOBA	X5147	ARGUELLO NORTE	Primaria	Si	9	486	50 NO	No	1

140125	Córdoba	CAPITAL	CORDOBA	X5147	CALLE PUBLICA S/N° GRANJA DE FUNES 2º SECCION Jardín de BARRIO infantes Si		4	141	12 NO	No	1
140161	Córdoba	CAPITAL	CORDOBA	X5000	AV. GENERAL PAZ 488 CENTRO B° Primaria Si		15	377	20 NO	No	1
140163	Córdoba	CAPITAL	CORDOBA	X5006	CNO.A VILLA POSSE KM Primaria Si		6	133	20 NO	No	1
140164	Córdoba	CAPITAL	CORDOBA	X5020	LUMIERE 5525 Jardín de ITUZAING infantes Si		4	157	12 NO	No	1
140166	Córdoba	CAPITAL	CORDOBA	X5119	AV.ILDEFO NSO MUÑECA esq. Bvar. VICTORICA s/n° Secundaria Si		14	775	50 SI	No	1
140202	Córdoba	CAPITAL	CORDOBA	X5149	LAGUNA LARGA 8900 VILLA RIVERA INDARTE B° VILLA Primaria Si		9	371	50 NO	No	1
140203	Córdoba	CAPITAL	CORDOBA	X5149	AVENIDA AGRIMENS OR ENRIQUE BODEREAU 7720 VILLA RIVERA INDARTE B° VILLA Primaria Si		7	341	25 NO	No	1
140205	Córdoba	CAPITAL	CORDOBA	X5016	MANZANA 35 CIUDAD OBISPO ANGELELLI COMEDOR DE ADULTOS MAYORES. MARIO CROSETTO CAMINO SAN Otro Si	Jardín de	2	15	2 NO	No	1
140206	Córdoba	CAPITAL	CORDOBA	X5016	OSTIA Jardín de 4200 infantes Si		8	99	10 NO	No	2
140207	Córdoba	CAPITAL	CORDOBA	X5017	MONTERR OSO 4597 GENERAL Primaria Si		7	344	25 NO	No	1

140208	Córdoba	CAPITAL	CORDOBA	X5016	RIMINI 626 KENNEDY	Primaria	Si	8	181	6 NO	No	1
140209	Córdoba	CAPITAL	CORDOBA	X5016	RIMINI 675 KENNEDY	Jardín de infantes	Si	2	82	6 NO	No	1
140325	Córdoba	CAPITAL	CORDOBA	X5012	FERDINAN D DE LESSEPS 250 CENTRO AMERICA	Jardín de detras del infantes	Si	4	199	12 NO	No	1
140326	Córdoba	CAPITAL	CORDOBA	X5012	AV. JUAN B. JUSTO 4350 VILLA AZALAI OESTE CPC	Secundaria	Si	26	704	100 SI	Si	1
140327	Córdoba	CAPITAL	CORDOBA	X5012	CENTRO RAMON MUNILLA S/Nº VILLA AZALAI Bº	Primaria	Si	8	356	25 NO	No	1
140352	Córdoba	CAPITAL	CORDOBA	X5000	VILLA LA PAMPA 550 PASO DE LOS ANDES	Primaria	Si	9	339	50 NO	No	1
140353	Córdoba	CAPITAL	CORDOBA	X5000	BARRIO BOLIVAR 896	Secundaria	Si	7	238	25 SI	No	1
140354	Córdoba	CAPITAL	CORDOBA	X5010	GUEMES AVENIDA FUERZA AEREA ARGENTIN A 2229 PARQUE	CAPITAL Bº Primaria	Si	10	523	50 NO	No	1
140355	Córdoba	CAPITAL	CORDOBA	X5000	ARTIGAS 725 OBSERVAT ORIO Bº	Jardín de infantes	Si	2	59	6 NO	No	1
140356	Córdoba	CAPITAL	CORDOBA	X5000	FRUCTUOS O RIVERA 540	Jardín de infantes	Si	3	106	10 NO	No	1
140358	Córdoba	CAPITAL	CORDOBA	X5000	GUEMES FRANCISC O DE ARTEAGA 780 LAS	Otro	Si	4	134	12 NO	No	1
140359	Córdoba	CAPITAL	CORDOBA	X5000	VIOLETAS CALLE PUBLICA LOS	Otro	Si	3	65	10 NO	No	1



140360	Córdoba	CAPITAL	CORDOBA	X5000	LLAQUELE N 5500 PARQUE REPUBLICA BARRIO PARQUE CLEMENTE ZARRAGA 1770	Otro	Si	3	96	10 NO	No	1
140361	Córdoba	CAPITAL	CORDOBA	X5000	BELLA MATEO LUQUE 1060	Jardín de infantes	Si	2	92	6 NO	No	1
140362	Córdoba	CAPITAL	CORDOBA	X5014	TANTI 1631	Jardín de infantes	Si	3	144	10 NO	No	1
140363	Córdoba	CAPITAL	CORDOBA	X5014	JARDIN ENTRE AV. BV. DEL COMERCIO 835	Jardín de infantes	Si	2	96	6 NO	No	1
140364	Córdoba	CAPITAL	CORDOBA	X5016	JARDIN BARRIO JARDIN A DOS CUADRAS BOULEVAR DEL COMERCIO	Primaria	Si	6	257	20 NO	No	1
140365	Córdoba	CAPITAL	CORDOBA	X5014	857 PEDRO L. DE	Jardín de infantes	Si	2	108	6 NO	No	1
140366	Córdoba	CAPITAL	CORDOBA	X5014	CABRERA RUFINO VARELA ORTIZ 2112	Secundaria	Si	11	802	50 SI	No	1
140381	Córdoba	CAPITAL	CORDOBA	X5003	AMEGHIN O SUR B° OCTAVIAN O	Primaria	Si	9	484	50 NO	No	1
140382	Córdoba	CAPITAL	CORDOBA	X5010	NAVARRO 2750 LEOPOLDO CASAVEGA 2320 VILLA ADELA AVDA.	Primaria	Si	8	285	25 NO	No	1
140384	Córdoba	CAPITAL	CORDOBA	X5010	FUERZA ANDRES CHAZARRE TA 2284	Primaria	Si	9	453	50 NO	No	1
140385	Córdoba	CAPITAL	CORDOBA	X5010	ROSEDAL	Jardín de infantes	Si	4	133	12 NO	No	1

140386	Córdoba	CAPITAL	CORDOBA	X5010	URITORCO AMEGHIN O SUR B° AMEGHIN O SUR - ALTURA	Jardín de infantes	Si	2	95	6 NO	No	1
140411	Córdoba	CAPITAL	CORDOBA	X5001	URITORCO FRAGUEIR O 2164 ALTA CORDOBA	Jardín de infantes	Si	4	204	12 NO	No	1
140457	Córdoba	CAPITAL	CORDOBA	X5147	CURAQUE N 6700 LA	Jardín de infantes	Si	2	105	6 NO	No	1
140458	Córdoba	CAPITAL	CORDOBA	X5147	CUIMAN 6543 LA SALLE EX CALLE	Primaria	Si	6	224	20 NO	No	1
140495	Córdoba	CAPITAL	CORDOBA	X5000	SANTA ROSA 650 ALBERDI BARRIO	Otro	Si	8	316	25 NO	No	1
140496	Córdoba	CAPITAL	CORDOBA	X5000	CALLE PUBLICA CIUDAD OBISPO ANGELELLI CAMINO	Otro	Si	2	75	6 NO	No	1
140518	Córdoba	CAPITAL	CORDOBA	X5147	SAN FERMIN MARTIN- MZANA 24- IPV- SECTOR	Jardín de infantes	Si	3	134	10 NO	No	1
140540	Córdoba	CAPITAL	CORDOBA	X5000	WENCESLA O PAUNERO ESQ. C. ARENAL	Primaria	Si	12	696	50 NO	No	1
140555	Córdoba	CAPITAL	CORDOBA	X5016	CALLE PUBLICA EJERCITO ARGENTIN O B° EJERCITO ARGENTIN O - RAFAEL	Primaria	Si	6	237	20 NO	No	1
140556	Córdoba	CAPITAL	CORDOBA	X5016	ABEL CHANETO N 380 SAN FERNAND O B° SAN FERNAND	Primaria	Si	6	416	20 NO	No	1

140560	Córdoba	CAPITAL	CORDOBA	X5004	CALLE PUBLICA POSTA DE VARGAS CNO. A SAN ANTONIO	Primaria	Si	10	502	50 NO	No	1
140561	Córdoba	CAPITAL	CORDOBA	X5014	CALLE PUBLICA VILLA RIVADAVIA CAMINO SAN LEONOR DE TEJEDA	Secundaria	Si	7	421	25 SI	No	1
140586	Córdoba	CAPITAL	CORDOBA	X5000	1353 JUNIORS ENTRE RIOS 1549	Jardín de infantes	Si	2	112	6 NO	No	1
140591	Córdoba	CAPITAL	CORDOBA	X5006	SAN VICENTE Maternida ESQUIU 1340	Secundaria	Si	10	188	20 SI	Si	1
140602	Córdoba	CAPITAL	CORDOBA	X5000	PUEYRRED ON SUCRE 466	Primaria	Si	6	152	20 NO	No	1
140603	Córdoba	CAPITAL	CORDOBA	X5000	CENTRO BARRIO ANA MARIA	Otro	Si	2	27	3 NO	No	1
140604	Córdoba	CAPITAL	CORDOBA	X5012	JANER CRUZ ALTA 8500 VILLA ALLENDE	Otro	Si	6	352	20 NO	No	1
140606	Córdoba	CAPITAL	CORDOBA	X5105	PARQUE BEJANELE 6200 I.P.V. ARGUELLO	Primaria	Si	8	442	25 NO	No	1
140607	Córdoba	CAPITAL	CORDOBA	X5147	NORTE RIO PRIMERO 1208	Primaria	Si	12	627	50 NO	No	1
140613	Córdoba	CAPITAL	CORDOBA	X5006	ALTAMIRA BARRIO SAN JERONIMO 5550	Primaria	Si	8	397	25 NO	No	1
140614	Córdoba	CAPITAL	CORDOBA	X5006	COLONIA LOLA B° MARIO BRAVO	Primaria	Si	8	310	25 NO	No	1
140615	Córdoba	CAPITAL	CORDOBA	X5006	ACOSTA B°	Otro	Si	3	30	3 NO	No	1

140617	Córdoba	CAPITAL	CORDOBA	X5006	MARTIN CARTECHI NI S/N° CAMPO LA RIBERA CAMPO LA SOTO 900	Primaria	Si	8	432	25 NO	No	1
140618	Córdoba	CAPITAL	CORDOBA	X5006	ACOSTA B° ACOSTA JUAN CAPISTRA NO	Jardín de infantes	Si	3	129	10 NO	No	1
140625	Córdoba	CAPITAL	CORDOBA	X5012	TISSERA MARIANO USANDIVA RAS 2254	Primaria	Si	12	503	50 NO	No	1
140626	Córdoba	CAPITAL	CORDOBA	X5012	PATRICIOS JULIO ESSAIN 25 POETA LUGONES ANEXO B° POETA	Primaria	Si	10	446	50 NO	No	1
140628	Córdoba	CAPITAL	CORDOBA	X5008	LUGONES CALLE PUBLICA	Primaria	Si	6	404	20 NO	No	1
140629	Córdoba	CAPITAL	CORDOBA	X5000	LOS PEDRO LUIS CHECHI 6064	Primaria	Si	10	307	50 NO	No	1
140630	Córdoba	CAPITAL	CORDOBA	X5147	GRANJA DE FUNES AMADEO GRASS 4372 SANTA	Jardín de infantes	Si	2	110	6 NO	No	1
140631	Córdoba	CAPITAL	CORDOBA	X5009FCH	CECILIA B° BV. DE LOS ALEMANES 4200 LOS BOULEVAR	Primaria	Si	7	229	25 NO	No	1
140632	Córdoba	CAPITAL	CORDOBA	X5147	ES B° LOS BOULEVAR JULIAN PAZ 1851 VILLA CABRERA EDIFICIO	Primaria	Si	10	601	50 NO	No	1
140643	Córdoba	CAPITAL	CORDOBA	X5009	DEL	Primaria	Si	17	1090	50 NO	No	1

140645	Córdoba	CAPITAL	CORDOBA	X5009	AVENIDA SAGRADA FAMILIA 1545 CERRO DE LAS ROSAS entre GASTON TOBAL Y BECCAR VARELA	Secundaria	Si	12	571	50 SI	No	1
140646	Córdoba	CAPITAL	CORDOBA	X5016	EJERCITO ARGENTIN DOMINGO ZIPOLI	Jardín de infantes	Si	2	87	6 NO	No	1
140685	Córdoba	CAPITAL	CORDOBA	X5009	1358 HIPOLITO IRIGOYEN 258 NUEVA CORDOBA BARRIO	Primaria	Si	9	331	50 NO	No	1
140771	Córdoba	CAPITAL	CORDOBA	X5000	NUEVA BARROS PAZOS	Secundaria	Si	24	600	100 SI	Si	1
140772	Córdoba	CAPITAL	CORDOBA	X5009	3970 URCA AV.ARTUR O	Jardín de infantes	Si	3	160	10 NO	No	1
140775	Córdoba	CAPITAL	CORDOBA	X5101	CAPDEVILA 9500 VILLA MANUEL ALVAREZ DE LAS CASAS 230 AYACUCH O A LA	Jardín de infantes	Si	3	103	10 NO	No	1
140776	Córdoba	CAPITAL	CORDOBA	X5000	DERECHA DOMINGO IROS 550 VILLA URQUIZA DOMINGO	Primaria	Si	12	757	50 NO	No	1
140777	Córdoba	CAPITAL	CORDOBA	X5003	IROS ESQ. ECHEVERRI A 370	Primaria	Si	11	373	50 NO	No	1
140778	Córdoba	CAPITAL	CORDOBA	X5002	ALTO FELIX ROBIN FERREYRA 2324 ALTO	Secundaria	Si	18	1691	100 SI	No	1
140779	Córdoba	CAPITAL	CORDOBA	X5003	ALBERDI RIO	Primaria	Si	6	368	20 NO	No	1
140780	Córdoba	CAPITAL	CORDOBA	X5000	NEGRO	Primaria	Si	5	233	20 NO	No	1

140781	Córdoba	CAPITAL	CORDOBA	X5003	LLANQUEL EN 5151 PARQUE REPUBLICA Jardín de B° PARQUE infantes Si BOYERO	4	164	12 NO	No	1
140783	Córdoba	CAPITAL	CORDOBA	X5003	511 Jardín de CHATEAU infantes Si LARTIGAU	3	150	10 NO	No	1
140820	Córdoba	CAPITAL	CORDOBA	X5008	LESPADA 2820 POETA LUGONES B° POETA Primaria Si CANDIDO	12	606	50 NO	No	1
140833	Córdoba	CAPITAL	CORDOBA	X5012	GALVAN 1331 VILLA Secundaria Si CASTRO	12	767	50 SI	No	1
140837	Córdoba	CAPITAL	CORDOBA	X5000	BARROS 802 SAN MARTIN BARRIO Secundaria Si RAYMUND O	13	693	50 SI	No	1
140838	Córdoba	CAPITAL	CORDOBA	X5008	MONTENE Jardín de GRO 2773 infantes Si CASABLAN CA	2	92	6 NO	No	1
140964	Córdoba	CAPITAL	CORDOBA	X5016	esq.ISLA VERDE S/N SANTA Primaria Si TOTORAL	8	407	25 NO	No	1
140965	Córdoba	CAPITAL	CORDOBA	X5016	SANTA ROSA AVENIDA VELEZ SARSFIELD Primaria Si FERNAND O	12	822	50 NO	No	1
141003	Córdoba	CAPITAL	CORDOBA	X5012	ABRAMO 2545 GENERAL BELGRANO Primaria Si 27 DE FEBRERO	10	425	50 NO	No	1
141004	Córdoba	CAPITAL	CORDOBA	X5012	2540 GENERAL BELGRANO B° GENERAL BELGRANO Jardín de AL LADO infantes Si	2	102	6 NO	No	1

141028	Córdoba	CAPITAL	CORDOBA	X5014	QUILMES JARDIN DEL PILAR Al lado de la cancha del Centro	Primaria	Si	7	272	25 NO	No	1
141029	Córdoba	CAPITAL	CORDOBA	X5006	PATAGON ES 3200 JOSE CHASCOM US 3370	Primaria	Si	4	223	12 NO	No	1
141030	Córdoba	CAPITAL	CORDOBA	X5014	JARDIN CALLE PUBLICA S.E.P. CNO.	Jardín de infantes	Si	2	88	6 NO	No	1
141040	Córdoba	CAPITAL	CORDOBA	X5014	A SAN DAVID LUQUE 149	Primaria	Si	12	364	50 NO	No	1
141047	Córdoba	CAPITAL	CORDOBA	X5000	AV.24 DE SETIEMBR E 1088 GENERAL PAZ B°	Jardín de infantes	Si	2	103	6 NO	No	1
141048	Córdoba	CAPITAL	CORDOBA	X5000	AVENIDA FUERZA AEREA 2229	Primaria	Si	8	167	20 NO	No	1
141052	Córdoba	CAPITAL	CORDOBA	X5010	CALLAO ESQ.SAN JERONIMO ACOSTA SAN	Jardín de infantes	Si	3	118	10 NO	No	1
141063	Córdoba	CAPITAL	CORDOBA	X5006	JERONIMO JOSE ESTEBAN BUSTOS 1875	Secundaria	Si	10	620	50 SI	No	1
141064	Córdoba	CAPITAL	CORDOBA	X5009	CERRO DE LAS ROSAS CLAUDIO DE ARREDON DO 4446 VILLA CENTENAR	Primaria	Si	13	788	50 NO	No	1
141065	Córdoba	CAPITAL	CORDOBA	X5009	IO Altura FRANCISC O ORTIZ DE OCAMPO 4445 VILLA CENTENAR	Primaria	Si	12	632	50 NO	No	1
141066	Córdoba	CAPITAL	CORDOBA	A	A 3 CUADRAS DE AV. CORDILLER IO 3	Jardín de infantes	Si	3	155	10 NO	No	1

141067	Córdoba	CAPITAL	CORDOBA	X5006	PEDERNER A 952 SAN VICENTE BARRRIO SAN OBISPO MALDONA DO 3450 SAN VICENTE Escuela Primaria Grecia- Mariano	Primaria	Si	10	504	50 NO	No	1
141068	Córdoba	CAPITAL	CORDOBA	X5006	FRAGUEIRO CHICLANA ESQUINA SOLARES	Jardín de infantes	Si	2	99	6 NO	No	1
141069	Córdoba	CAPITAL	CORDOBA	X5006	MULLER AGUSTIN GARZON 2738 SAN VICENTE B°	Jardín de infantes	Si	4	182	12 NO	No	1
141073	Córdoba	CAPITAL	CORDOBA	X5006	RAIMUND O CAPARROZ 7347 ARGUELLO B°	Primaria	Si	11	541	50 NO	No	1
141087	Córdoba	CAPITAL	CORDOBA	X5147	ARGUELLO COQUENA 7985 VILLA 9 DE JULIO	Jardín de infantes	Si	2	110	6 NO	No	1
141088	Córdoba	CAPITAL	CORDOBA	5021	ARGUELLO POZO DE LA LOMA 7309 ARGUELLO	Primaria	Si	10	281	10 NO	No	1
141089	Córdoba	CAPITAL	CORDOBA	X5147	BARRIO FCO. ORTIZ DE OCAMPO	Primaria	Si	6	241	20 NO	No	1
141106	Córdoba	CAPITAL	CORDOBA	X5009	4421 VILLA AVENIDA MALBRAN 4178	Secundaria	Si	12	816	50 SI	No	1
141111	Córdoba	CAPITAL	CORDOBA	X5009	CERRO DE 27 DE ABRIL 5650 QUEBRAD A LAS	Jardín de infantes	Si	4	205	12 NO	No	1
141124	Córdoba	CAPITAL	CORDOBA	X5003	ROSAS B°	Primaria	Si	7	463	25 NO	No	1



141125	Córdoba	CAPITAL	CORDOBA	X5003	27 DE ABRIL 5330 SAN IGNACIO entre	Secundaria	Si	9	400	50 SI	No	1
141126	Córdoba	CAPITAL	CORDOBA	X5003	BELGRANO MILITAR GENERAL DEHEZA CAMINO A LA CALERA KM 6 1/2	Jardín de infantes	Si	2	95	6 NO	No	1
141127	Córdoba	CAPITAL	CORDOBA	X5003	HUMBERTO PRIMO 2285 ALTO ALBERDI BARRIO JOSE FIERRO	Otro	Si	2	31	5 NO	No	1
141129	Córdoba	CAPITAL	CORDOBA	X5010	3847 LOS GRANADO S B° LOS AVENIDA GARCIA MARTINEZ ESQ. SICK	Jardín de infantes	Si	3	154	10 NO	No	1
141130	Córdoba	CAPITAL	CORDOBA	X5003	LAS PALMAS BRADLEY	Jardín de infantes	Si	3	155	10 NO	No	1
141131	Córdoba	CAPITAL	CORDOBA	X5010	VILLA UNION AVDOR. ZANNI	Otro	Si	2	28	3 NO	No	1
141132	Córdoba	CAPITAL	CORDOBA	X5010	3346 AMEGHIN VIEYTES SUR 1568 LOS NARANJOS FRENTE AL	Jardín de infantes	Si	5	209	20 NO	No	1
141133	Córdoba	CAPITAL	CORDOBA	X5010	INSTITUTO AENIDA COLON 2295 ALTO	Primaria	Si	14	744	50 NO	No	1
141137	Córdoba	CAPITAL	CORDOBA	X5003	ALBERDI AV.PETTIR OSSI 1050 VILLA MARTINEZ edificio escolar dentro del	Primaria	Si	8	157	20 NO	No	1
141138	Córdoba	CAPITAL	CORDOBA	X5003	predio de QUINCHA N 1070	Secundaria	Si	14	321	50 SI	Si	1
141139	Córdoba	CAPITAL	CORDOBA	X5003	PARQUE	Primaria	Si	9	464	50 NO	No	1

141140	Córdoba	CAPITAL	CORDOBA	X5010	BONN 4627 ESTACION	Primaria	Si	9	254	10 NO	No	1	
141141	Córdoba	CAPITAL	CORDOBA	X5003	ALTO ALEGRE 1079	Jardín de infantes	Si	3	162	10 NO	No	1	
141142	Córdoba	CAPITAL	CORDOBA	X5003	FRANCISC O DE ARTEAGA ESQ.	Jardín de infantes	Si	3	134	10 NO	No	1	
141145	Córdoba	CAPITAL	CORDOBA	X5016	FORMOSA SANTIAGO CACERES 2099	Jardín de infantes	Si	2	72	6 NO	No	1	
141235	Córdoba	CAPITAL	CORDOBA	X5147	VALERIO BETA 7300 ARGUELLO NORTE Donato	Alvarez alt.	Secundaria	Si	13	825	50 SI	No	1
141245	Córdoba	CAPITAL	CORDOBA	X5000	CALLE PUBLICA	Secundaria	Si	4	62	10 NO	No	1	
141286	Córdoba	CAPITAL	CORDOBA	X5016	MIGUEL RODRIGUE Z DE LA TORRE	Jardín de infantes	Si	3	116	10 NO	No	1	
141287	Córdoba	CAPITAL	CORDOBA	X5016	AVENIDA VELEZ SARFIELD 3500 LAS FLORES	Jardín de infantes	Si	4	159	12 NO	No	1	
141288	Córdoba	CAPITAL	CORDOBA	X5014	PAUNERO 699 ROGELIO	Secundaria	Si	12	722	50 SI	No	1	
141289	Córdoba	CAPITAL	CORDOBA	X5016	ACROPOLI S 1974 RESIDENCI	Jardín de infantes	Si	4	182	12 NO	No	1	
141290	Córdoba	CAPITAL	CORDOBA	X5016	AL OLIVOS RODRIGUE Z DE LA TORRE	Primaria	Si	6	149	20 NO	No	1	
141291	Córdoba	CAPITAL	CORDOBA	X5010	1383 DIAZ DE LA FUENTE 2620	Jardín de infantes	Si	2	96	6 NO	No	1	
141292	Córdoba	CAPITAL	CORDOBA	X5010	ESMERALD A Y DIAZ DE LA FUENTE	Primaria	Si	9	468	50 NO	No	1	
141311	Córdoba	CAPITAL	CORDOBA	X5010	PABLO DE MAURO 558 VILLA EL	Primaria	Si	9	580	50 NO	No	1	

141323	Córdoba	CAPITAL	CORDOBA	X5006	ESTADOS UNIDOS 2619 SAN BARRANCA S DEL PARANA	Jardín de infantes	Si	2	110	6 NO	No	1
141330	Córdoba	CAPITAL	CORDOBA	X5012	3193 EUSTAQUIO DIAZ VELEZ 2500	Primaria	Si	7	162	20 NO	No	1
141334	Córdoba	CAPITAL	CORDOBA	X5012	PATRICIOS MARIO BRAVO ESQ. PASAJE MATHEU 5030	Primaria	Si	9	348	50 NO	No	1
141418	Córdoba	CAPITAL	CORDOBA	X5006	RENACIMI TRAFUL 908	Primaria	Si	8	452	25 NO	No	1
141583	Córdoba	CAPITAL	CORDOBA	X5016	PARQUE LA RIOJA 1450 ALTO ALBERDI entre	Primaria	Si	12	297	10 NO	No	1
141589	Córdoba	CAPITAL	CORDOBA	X5000	Av.SANTA AVENIDA CARDEÑOS A 2815 LA FRANCE Bº	Secundaria	Si	64	3242	200 SI	No	1
141592	Córdoba	CAPITAL	CORDOBA	X5000	LA FRANCE D	Otro	Si	6	151	20 NO	No	1
141681	Córdoba	CAPITAL	CORDOBA	X5147	ALEMBERT 5621 VILLA JUAN LAFINUR 2574 BAJO PALERMO ITALIA	Jardín de infantes	Si	2	107	6 NO	No	1
141717	Córdoba	CAPITAL	CORDOBA	X5009	2247 VILLA CABRERA GENERAL TOMAS GUIDO 114	Jardín de infantes	Si	4	210	12 NO	No	1
141721	Córdoba	CAPITAL	CORDOBA	X5000	SAN VIRGILIO MOYANO 830	Primaria	Si	12	328	12 NO	No	1
141723	Córdoba	CAPITAL	CORDOBA	X5016	RESIDENCIA AL VELEZ OSTIA	Jardín de infantes	Si	3	152	10 NO	No	1
141724	Córdoba	CAPITAL	CORDOBA	X5016	4200 CURUPAYT I 3264 LA	Primaria	Si	3	206	10 NO	No	1
141729	Córdoba	CAPITAL	CORDOBA	X5008	FRANCE	Primaria	Si	9	503	50 NO	No	1

141730	Córdoba	CAPITAL	CORDOBA	X5008	CERRITO 1820 SAN CATAMAR CA 1459	Jardín de infantes	Si	2	96	6 NO	No	1
141787	Córdoba	CAPITAL	CORDOBA	X5000	GENERAL LOPEZ Y PLANES 2378 SAN VICENTE B°	Jardín de infantes	Si	3	148	10 NO	No	1
141790	Córdoba	CAPITAL	CORDOBA	X5006	SAN AVENIDA 11 DE SETIEMBR E 4460	Primaria	Si	6	367	20 NO	No	1
141792	Córdoba	CAPITAL	CORDOBA	X5019	RAMON J. CARCANO SANTIAGO	Jardín de infantes	Si	3	93	10 NO	No	1
141793	Córdoba	CAPITAL	CORDOBA	X5020	MORALES 4400 DIEGO PACHECO 4830 SAN FELIPE ATRAS DEL CORRALO	Jardín de infantes	Si	2	97	6 NO	No	1
141794	Córdoba	CAPITAL	CORDOBA	X5014	N CALLE PUBLICA CIUDAD DE	Secundaria	Si	21	545	100 SI	Si	1
141795	Córdoba	CAPITAL	CORDOBA	X5000	MIS JUAN LLERENA 5560 SAN LORENZO SUD B° SAN LORENZO SUD - RUTA 9 SUD	Secundaria	Si	11	540	100 SI	Si	1
141796	Córdoba	CAPITAL	CORDOBA	X5123	(PASANDO AUGUSTO MARZANO 4500 SAN	Jardín de infantes	Si	4	243	12 NO	No	1
141797	Córdoba	CAPITAL	CORDOBA	X5123	JAVIER JUAN LLERENA	Secundaria	Si	9	428	50 SI	No	1
141798	Córdoba	CAPITAL	CORDOBA	X5123	5561 SAN CONESA Y BENAVIDE Z NICOLAS	Primaria	Si	6	249	20 NO	No	1
141799	Córdoba	CAPITAL	CORDOBA	X5023	AVELLANE LOS CALDENES ESQ. LOS	Primaria	Si	12	323	12 NO	No	1
141800	Córdoba	CAPITAL	CORDOBA	X5016	ALGARROB	Primaria	Si	10	384	50 NO	No	1

141801	Córdoba	CAPITAL	CORDOBA	X5006	CALLAO ESQ. MEDRANO	Jardín de infantes	Si	2	109	6 NO	No	1
141802	Córdoba	CAPITAL	CORDOBA	X5123	CALINGAS TA 5800	VILLA Secundaria	Si	12	474	50 SI	No	1
141804	Córdoba	CAPITAL	CORDOBA	X5119	CALLE 2 EL DIQUECIT O POR	CAMINO A Secundaria	Si	6	151	20 SI	No	1
141808	Córdoba	CAPITAL	CORDOBA	X5000	SARMIENT O 1450 GENERAL	PAZ B° Secundaria	Si	9	455	50 SI	No	1
141813	Córdoba	CAPITAL	CORDOBA	X5014	BARBADOS 3150	Jardín de infantes	Si	4	177	12 NO	No	1
141817	Córdoba	CAPITAL	CORDOBA	X5017	IBARRA ESQ FORESTIER	I 5100 Primaria	Si	12	969	50 NO	No	1
141819	Córdoba	CAPITAL	CORDOBA	X5008	CERRITO 1025 SAN	Jardín de infantes	Si	3	137	10 NO	No	1
141820	Córdoba	CAPITAL	CORDOBA	X5016	SUECIA 2832 PARQUE VELEZ	SARSFIELD Primaria	Si	13	581	50 NO	No	1
141821	Córdoba	CAPITAL	CORDOBA	X5017	AV. MAYOR FERNAND O CASADO	2118 Primaria	Si	12	846	50 NO	No	1
141822	Córdoba	CAPITAL	CORDOBA	X5016	PILCOMAY O Y DEFENSA ESQ.CARM ELO	IBARRA Primaria	Si	11	373	50 NO	No	1
141823	Córdoba	CAPITAL	CORDOBA	X5010	EL DORADO Primaria	Si	7	179	20 NO	No	1	
141824	Córdoba	CAPITAL	CORDOBA	X5000	AV. LOS PLATANOS 1346 LOS PLATANOS AL LADO DE ESCUELA	Jardín de infantes	Si	3	139	10 NO	No	1
141825	Córdoba	CAPITAL	CORDOBA	X5010	PRIMARIA AVIADOR ALBARRAC IN 4237 RESIDENCI AL SAN ROQUE B° RESIDENCI	Primaria	Si	9	362	50 NO	No	1

141826	Córdoba	CAPITAL	CORDOBA	X5010	JULIAN AGUIRRE 2651 SAN RAFAEL B° AVENIDA COLON	Jardín de infantes	Si	4	142	12	NO	No	1
141829	Córdoba	CAPITAL	CORDOBA	X5003	2772 ALTO OCTAVIANO O NAVARRO ESQ.ALT.B ROWN ROSEDAL ANEXO	Primaria	Si	14	580	50	NO	No	1
141831	Córdoba	CAPITAL	CORDOBA	X5000	BARRIO VIEYTES	Otro	Si	3	71	10	NO	No	1
141832	Córdoba	CAPITAL	CORDOBA	X5003	1856 ALTO LUNA Y CARDENAS 3845 RENE FAVALORO Av.DON	Otro	Si	4	132	12	NO	No	1
141833	Córdoba	CAPITAL	CORDOBA	X5010	BOSCO CNO CHACRA DE LA MERCED KM 9 1/2	Secundaria	Si	9	412	50	SI	No	1
141834	Córdoba	CAPITAL	CORDOBA	X5101	VILLA LA MERCED AV. 24 DE SETIEMBR	Jardín de infantes	Si	3	103	10	NO	No	1
141835	Córdoba	CAPITAL	CORDOBA	X5000	E 2400 ALFONSIN A STORNI	Primaria	Si	12	522	50	NO	No	1
141836	Córdoba	CAPITAL	CORDOBA	X5019	840 PARQUE JOAQUIN CASTELLA NOS 600	Jardín de infantes	Si	3	163	10	NO	No	1
141837	Córdoba	CAPITAL	CORDOBA	X5001	LOS ALFONSIN A STORNI 820 PARQUE LICEO 2º SECCION	Jardín de infantes	Si	4	179	12	NO	No	1
141838	Córdoba	CAPITAL	CORDOBA	X5019	BARRIO JOSE DE OLMEDO	Primaria	Si	12	589	50	NO	No	1
141839	Córdoba	CAPITAL	CORDOBA	X5001	650 LOS Publica LOS GIGANTES ANEXO Bº	Primaria	Si	12	555	50	NO	No	1
141840	Córdoba	CAPITAL	CORDOBA	X5012	LOS	Secundaria	Si	10	434	50	SI	No	1

141841	Córdoba	CAPITAL	CORDOBA	X5145	RUTA 9 KM. 13 DE LA RANCHERA 484 VILLA ALICIA RISLER	Primaria	Si	16	695	50 NO	No	1
141842	Córdoba	CAPITAL	CORDOBA	X5000	BARRIO AV.JUAN B.JUSTO 4800 MARIA LASTENIA CAMINO A JESUS MARIA	Primaria	Si	3	87	10 NO	No	1
141843	Córdoba	CAPITAL	CORDOBA	X5145	/RUTA Av. LAS MALVINAS esq. LAS QUINTAS	Secundaria	Si	12	1163	50 SI	No	1
141844	Córdoba	CAPITAL	CORDOBA	X5012	5000 CAMINO A MONTE CRISTO KM 5 VILLA CLAUDINA CNO. A	Secundaria	Si	21	291	50 SI	Si	1
141845	Córdoba	CAPITAL	CORDOBA	X5012	MONTECRI PADRE LUIS	Primaria	Si	7	287	25 NO	No	1
141846	Córdoba	CAPITAL	CORDOBA	X5012	MONTI EDUARDO S. MARTIN	Primaria	Si	9	400	50 NO	No	1
141847	Córdoba	CAPITAL	CORDOBA	X5012	1282 EDUARDO SAUL MARTIN	Secundaria	Si	17	639	50 SI	No	1
141849	Córdoba	CAPITAL	CORDOBA	X5012	1441 EDUARDO S. MARTIN 1441 YOFRE SUD Escuela	Primaria	Si	15	445	20 NO	No	1
141850	Córdoba	CAPITAL	CORDOBA	X5012	Almirante TOMAS DE IROBI 557 MARQUES DE SOBREMO NTE B°	Jardín de infantes	Si	2	103	6 NO	No	1
141858	Córdoba	CAPITAL	CORDOBA	X5008	MARQUES	Primaria	Si	12	543	50 NO	No	1

141863	Córdoba	CAPITAL	CORDOBA	X5019	MARIA LOYOLA 350 REMEDIOS DE ESCALADA	Otro	Si	2	35	5 NO	No	1
141864	Córdoba	CAPITAL	CORDOBA	X5019	REMEDIOS CORTADA 8	Primaria	Si	8	298	25 NO	No	1
141865	Córdoba	CAPITAL	CORDOBA	X5012	CALLE PUBLICA S/N° EL GATEADO BARRIO EL GATEADO -	Primaria	Si	6	66	10 NO	No	1
141866	Córdoba	CAPITAL	CORDOBA	X5101	CALLE PUBLICA VILLA RETIRO	Primaria	Si	12	451	50 NO	No	1
141871	Córdoba	CAPITAL	CORDOBA	X5019	CAROLA LORENZINI 381 JERONIMO LUIS DE CABRERA entre	Secundaria	Si	9	596	50 SI	No	1
141872	Córdoba	CAPITAL	CORDOBA	X5001	AV. PABLO NERUDA ESQ. ACAMPES VILLA AZALAIS	Primaria	Si	11	263	10 NO	No	1
141873	Córdoba	CAPITAL	CORDOBA	X5001	MARCOS INFANTE 560 PANAMERI	Primaria	Si	12	452	50 NO	No	1
141874	Córdoba	CAPITAL	CORDOBA	X5001	AVENIDA PABLO NERUDA ESQ. ACAMPES VILLA	Jardín de infantes	Si	3	141	10 NO	No	1
141875	Córdoba	CAPITAL	CORDOBA	X5001	MARCOS INFANTE 560	Jardín de infantes	Si	3	156	10 NO	No	1
141881	Córdoba	CAPITAL	CORDOBA	X5001	PANAMERI DR.MANU EL LUCERO 560 ALTA CORDOBA	Primaria	Si	17	1020	50 NO	No	1
141883	Córdoba	CAPITAL	CORDOBA	X5012	3 DE JUNIO 2343 PATRICIOS entre C.VIDAL e	Secundaria	Si	10	332	50 SI	Si	1



141884	Córdoba	CAPITAL	CORDOBA	X5000	MAURICIO YARADOLA 600 GENERAL BUSTOS BARRIO GENERAL AGUSTO	Otro	Si	3	92	10 NO	No	1
141885	Córdoba	CAPITAL	CORDOBA	X5012	LOPEZ SANTA ROSA 1299 ALBERDI Atras del edificio	Secundaria	Si	14	750	50 SI	No	1
141886	Córdoba	CAPITAL	CORDOBA	X5000	Central de JOSE M. POTRERILL O LOMAS DEL SUQUIA BARRIO	Primaria	Si	15	961	50 NO	No	1
141887	Córdoba	CAPITAL	CORDOBA	X5003	LOMAS MANUELA CACIGAS 650 AMPLIACI ON LAS PALMAS BARRIO	Otro	Si	5	161	20 NO	No	1
141888	Córdoba	CAPITAL	CORDOBA	X5003	9 DE JULIO 975 ALBERDI BARRIO	Otro	Si	3	122	10 NO	No	1
141891	Córdoba	CAPITAL	CORDOBA	X5000	AVENIDA SANTA FE	Jardín de infantes	Si	3	149	10 NO	No	1
141892	Córdoba	CAPITAL	CORDOBA	X5003	JOSE A. CABRERA 5051							
141903	Córdoba	CAPITAL	CORDOBA	X5123	PARQUE 17 DE JULIO 3980 FERROVIA RIO MITRE B°	Primaria	Si	11	517	50 NO	No	1
141904	Córdoba	CAPITAL	CORDOBA	X5014	FERROVIA CALLE PUBLICA GRANJA	Primaria	Si	10	455	50 NO	No	1
141914	Córdoba	CAPITAL	CORDOBA	X5147	DE FUNES TOMASSIN I ESQ. REVELLO	Primaria	Si	8	222	10 NO	No	1
141915	Córdoba	CAPITAL	CORDOBA	X5147	6951	Primaria	Si	8	423	25 NO	No	1

141916	Córdoba	CAPITAL	CORDOBA	X5009	MARIANO MANSILLA 1025 COLINAS HUMBERT O 1º 145 CENTRO entre	Primaria	Si	3	71	10 NO	No	1
141927	Córdoba	CAPITAL	CORDOBA	X5000	Av.General RIVERA INDARTE	Secundaria	Si	19	876	100 SI	No	1
141931	Córdoba	CAPITAL	CORDOBA	X5000	489 ANCASTI	Jardín de infantes	Si	3	154	10 NO	No	1
141933	Córdoba	CAPITAL	CORDOBA	X5006	4575 AVDA. VUCETICH esq.FRANC K s/nº ITUZAING	Jardín de infantes	Si	3	145	10 NO	No	1
141934	Córdoba	CAPITAL	CORDOBA	X5123	O ANEXO MARTIN DE MAGUNA 2755 JOSE	Primaria	Si	8	469	25 NO	No	1
141935	Córdoba	CAPITAL	CORDOBA	X5000	IGNACIO AVENIDA CÁRCANO 3590 CHATEAU CARRERAS Acceso a	Primaria	Si	8	321	25 NO	No	1
141949	Córdoba	CAPITAL	CORDOBA	X5003	FERIAL ROQUE SAENZ PEÑA 1211 COFICO	Otro	Si	20	1500	100 NO	No	2
141950	Córdoba	CAPITAL	CORDOBA	X5000	BARRIO RODRIGUE Z PEÑA 1548 ALTA CORDOBA Bº ALTA	Secundaria	Si	12	1015	50 SI	No	1
141952	Córdoba	CAPITAL	CORDOBA	X5000	CORDOBA SALTA 250 CENTRO	Primaria	Si	6	120	12 NO	No	1
141983	Córdoba	CAPITAL	CORDOBA	X5000	Av. Olmos RINCON DE LUNA 8900 VILLA RIVERA INDARTE	Primaria	Si	12	455	50 NO	No	1
141985	Córdoba	CAPITAL	CORDOBA	X5147	entre MANCO CAPAC 3161	Secundaria	Si	26	514	100 SI	Si	1
141987	Córdoba	CAPITAL	CORDOBA	X5014	SANTA	Jardín de infantes	Si	4	147	12 NO	No	1

142001	Córdoba	CAPITAL	CORDOBA	X5014	AVENIDA O`HIGGINS 2632 VILLA REVOL BARRIO ENRIQUE MARTINEZ PAZ 80	Secundaria	Si	12	660	50 SI	No	1
142060	Córdoba	CAPITAL	CORDOBA	X5001	CENTRO JOAQUIN MONTAÑA	Primaria	Si	7	320	25 NO	No	1
142061	Córdoba	CAPITAL	CORDOBA	X5012	1350 VILLA AZALAI FRANCISC O DEL PRADO 3900 GENERAL MOSCONI	Jardín de infantes	Si	4	199	12 NO	No	1
142062	Córdoba	CAPITAL	CORDOBA	X5012	BARRIO AV. VELEZ SARFIELD	Primaria	Si	8	146	20 NO	No	1
142100	Córdoba	CAPITAL	CORDOBA	X5000	1002 AV. VELEZ SARFIELD 1002	Primaria	Si	6	267	20 NO	No	1
142101	Córdoba	CAPITAL	CORDOBA	X5000	GUEMES CLEMENTE ZARRAGA Y	Secundaria	Si	5	402	20 SI	No	1
142102	Córdoba	CAPITAL	CORDOBA	X5010	FUENCARR SANTA CRUZ 455	Primaria	Si	6	151	20 NO	No	1
142103	Córdoba	CAPITAL	CORDOBA	X5000	PASO DE ESMERALD A 4983 VILLA	Jardín de infantes	Si	3	132	10 NO	No	1
142111	Córdoba	CAPITAL	CORDOBA	X5010	ADELA DIAZ DE LA FUENTE 2040	Secundaria	Si	12	740	50 SI	No	1
142112	Córdoba	CAPITAL	CORDOBA	X5010	AMEGHIN OCTAVIAN O NAVARRO	Secundaria	Si	17	411	50 SI	Si	1
142113	Córdoba	CAPITAL	CORDOBA	X5010	2751 ESPORA	Secundaria	Si	6	281	20 SI	No	1
142114	Córdoba	CAPITAL	CORDOBA	X5010	2283 TRAFALGA R 875 ALTA CORDOBA B° ALTA	Primaria	Si	13	619	50 NO	No	1
142127	Córdoba	CAPITAL	CORDOBA	X5001	CORDOBA	Otro	Si	6	191	20 NO	No	1

142128	Córdoba	CAPITAL	CORDOBA	X5001	AV. JUAN B. JUSTO 3600 GENERAL BUSTOS Bº GRAL BUSTOS - COLOMBR ES	Otro	Si	3	122	10 NO	No	1
142129	Córdoba	CAPITAL	CORDOBA	X5008	ESQUINA ZAPIOLA JAMAICA 915 AMPLIACI ON RESIDENCI AL	Otro	Si	3	62	10 NO	No	1
142130	Córdoba	CAPITAL	CORDOBA	X5000	AMERICA PABLO NERUDA 50 VILLA AZALAIS	Primaria	Si	9	593	50 NO	No	1
142131	Córdoba	CAPITAL	CORDOBA	X5000	OESTE Bº PLATON 3030	Otro	Si	7	265	25 NO	No	1
142132	Córdoba	CAPITAL	CORDOBA	X5000	ZUMARAN P. Naon. Manzana 116 Lote 2 CIUDAD JUAN	Otro	Si	4	161	12 NO	No	1
142134	Córdoba	CAPITAL	CORDOBA	X5012	PABLO II FRAGUEIR O 3017 ALTA CORDOBA Bº ALTA CORDOBA. Entrada principal por calle	Secundaria	Si	9	387	50 SI	No	1
142135	Córdoba	CAPITAL	CORDOBA	X5001	Gongora TUCUMAN 2947 ALTA	Secundaria	Si	10	424	50 SI	No	1
142137	Córdoba	CAPITAL	CORDOBA	X5000	CORDOBA FRAGUEIR O 3017 ALTA CORDOBA Luis de	Jardín de infantes	Si	2	104	6 NO	No	1
142138	Córdoba	CAPITAL	CORDOBA	X5000	G?ora 700 TRAFALGA R 875 ALTA	Primaria	Si	6	123	20 NO	No	1
142139	Córdoba	CAPITAL	CORDOBA	X5000	CORDOBA	Primaria	Si	10	560	50 NO	No	1

142168	Córdoba	CAPITAL	CORDOBA	X5009	GREDORIO DE LAFERRERE 2435 PARQUE COREMA entre NILO PECANHA 7750	Secundaria	Si	6	407	20 SI	No	1
142170	Córdoba	CAPITAL	CORDOBA	X5147	QUINTAS DE GENERAL GUIDO 114	Primaria	Si	8	429	25 NO	No	1
142173	Córdoba	CAPITAL	CORDOBA	X5000	SAN 24 DE SETIEMBR E 2400	Otro	Si	3	156	10 NO	No	1
142175	Córdoba	CAPITAL	CORDOBA	X5000	YAPEYU B° DEAN FUNES 417	Otro	Si	6	160	20 NO	No	1
142176	Córdoba	CAPITAL	CORDOBA	X5000	CENTRO BARRIO DEAN FUNES	Otro	Si	6	542	20 NO	No	1
142191	Córdoba	CAPITAL	CORDOBA	X5000	1511 AVENIDA COLON 1329	Secundaria	Si	40	614	100 SI	Si	1
142192	Córdoba	CAPITAL	CORDOBA	X5000EQA	ALBERDI entre	Secundaria	Si	14	966	50 SI	No	1
142204	Córdoba	CAPITAL	CORDOBA	X5014	TABACUE VILLA TABACUE VILLA CORNU	Primaria	Si	8	374	25 NO	No	1
142205	Córdoba	CAPITAL	CORDOBA	X5147	entre Soldado Pizarro.	Secundaria	Si	9	538	50 SI	No	1
142220	Córdoba	CAPITAL	CORDOBA	X5000	CALLE 15 CALLE PUBLICA VILLA SAN CARLOS	Primaria	Si	10	327	50 NO	No	1
142221	Córdoba	CAPITAL	CORDOBA	X5004	CNO. A DEFENSA LA HUERTILLA	Primaria	Si	9	631	50 NO	No	1
142222	Córdoba	CAPITAL	CORDOBA	X5016	P/AV.VELE Z J. GARIBALDI 710 ALTO	Primaria	Si	5	174	20 NO	No	1
142223	Córdoba	CAPITAL	CORDOBA	X5000	GENERAL	Primaria	Si	6	186	20 NO	No	1

142230	Córdoba	CAPITAL	CORDOBA	X5016	AV.ELIAS YOFRE 1095	Primaria	Si	10	527	50 NO	No	1
142234	Córdoba	CAPITAL	CORDOBA	X5000	LA PLATA 990 JUNIORS BARRIO	Otro	Si	7	194	10 NO	No	1
142236	Córdoba	CAPITAL	CORDOBA	X5000	PJE. ERNESTO GUASTONI 3472	Otro	Si	10	334	50 NO	No	1
142237	Córdoba	CAPITAL	CORDOBA	X5000	BRIGADIER PEDRO LUIS DE CABRERA	Otro	Si	4	145	12 NO	No	1
142238	Córdoba	CAPITAL	CORDOBA	X5000	JUAN RAMON ROJAS	Otro	Si	2	30	3 NO	No	1
142239	Córdoba	CAPITAL	CORDOBA	X5000	AMPLIACI SANTIAGO MORALES 4400	Otro	Si	3	117	10 NO	No	1
142243	Córdoba	CAPITAL	CORDOBA	X5000	FERREYRA BARRIO LEONOR DE TEJEDA	Otro	Si	9	454	50 NO	No	1
142249	Córdoba	CAPITAL	CORDOBA	X5016	1353 MAESTRO MARCELO LOPEZ S/Nº CIUDAD UNIVERSIT ARIA	Primaria	Si	30	803	50 SI	No	1
142250	Córdoba	CAPITAL	CORDOBA	X5000	CIUDAD ANA MARIA JANER 1551	Secundaria	Si	12	347	12 NO	No	1
142251	Córdoba	CAPITAL	CORDOBA	X5001	PUEYRRED VIAMONTE 1005 GENERAL	Primaria	Si	9	410	50 SI	No	1
142254	Córdoba	CAPITAL	CORDOBA	X5000	PAZ AVENIDA ARENALES ESQ.LA PLATA 900 JUNIORS	Secundaria	Si	12	805	50 SI	No	1
142258	Córdoba	CAPITAL	CORDOBA	X5006	BARRIO MARIO BRAVO ESQ. ENTRE	Primaria	Si	13	420	50 NO	No	1

142259	Córdoba	CAPITAL	CORDOBA	X5006	JUNIN 3480 SAN VICENTE CLUB UNION SAN	Primaria	Si	12	403	50 NO	No	1
142260	Córdoba	CAPITAL	CORDOBA	X5006	JUNIN 3400 SAN VICENTE JUNIN ESQ.	Jardín de infantes	Si	2	111	6 NO	No	1
142261	Córdoba	CAPITAL	CORDOBA	X5006	ENTRE RIOS 3373 SAN	Primaria	Si	12	676	50 NO	No	1
142262	Córdoba	CAPITAL	CORDOBA	X5006	BLAS PARERA MALDONA	Otro	Si	3	38	5 NO	No	1
142263	Córdoba	CAPITAL	CORDOBA	X5006	OBISPO CASTELLA NO 256	Primaria	Si	9	317	50 NO	No	1
142264	Córdoba	CAPITAL	CORDOBA	X5006	OBISPO CASTELLA NO 945 SAN VICENTE	Secundaria	Si	12	472	50 SI	No	1
142267	Córdoba	CAPITAL	CORDOBA	X5012	BARRIO PUNTA DEL SAUCE 1551 TALLERES ESTE	Secundaria	Si	9	846	50 SI	No	1
142269	Córdoba	CAPITAL	CORDOBA	X5012	MADRE MARIA BRIGIDA PASTORIN O 3500 PATRICIOS OESTE B°	Jardín de infantes	Si	4	186	12 NO	No	1
142270	Córdoba	CAPITAL	CORDOBA	X5012	JULIAN LAGUNA 2600 AMPLIACI	Primaria	Si	8	162	20 NO	No	1
142271	Córdoba	CAPITAL	CORDOBA	X5009	BOULEVAR D LOS ALEMANES	Jardín de infantes	Si	2	107	6 NO	No	1
142280	Córdoba	CAPITAL	CORDOBA	X5000	FRANCISC O SUAREZ 3760 MARQUEZ DE SOBREMO NTE ANEXO BARRIO	Otro	Si	3	86	10 NO	No	1

142281	Córdoba	CAPITAL	CORDOBA	X5008	CORNELIO SAAVEDRA 619 SAN	Primaria	Si	12	518	50 NO	No	1
142282	Córdoba	CAPITAL	CORDOBA	X5008	J. M. GALAN 660 SAN	Secundaria	Si	9	581	50 SI	No	1
142336	Córdoba	CAPITAL	CORDOBA	X5000	OBISPO TREJO 871 NUEVA	Primaria	Si	6	213	20 NO	No	1
142337	Córdoba	CAPITAL	CORDOBA	X5009	PEDRO NOLASCO RODRIGUE Z ESQ. BARROS	Secundaria	Si	6	262	20 SI	No	1
142338	Córdoba	CAPITAL	CORDOBA	X5009	PAZOS ALVAREZ IGARZABA L 1250	Primaria	Si	12	590	50 NO	No	1
142339	Córdoba	CAPITAL	CORDOBA	X5008	JOSE CAMAÑO Y BAZAN 4750	Secundaria	Si	13	409	50 SI	No	1
142350	Córdoba	CAPITAL	CORDOBA	X5101	AV. ARTURO CAPDEVILA	Primaria	Si	12	258	10 NO	No	1
142351	Córdoba	CAPITAL	CORDOBA	X5101	Camino Santa Rosa S/Nº VILLA ESQUIU	Secundaria	Si	6	353	20 SI	No	1
142353	Córdoba	CAPITAL	CORDOBA	X5001	FERDINAN D DE LESSEPS 140	Primaria	Si	12	609	50 NO	No	1
142354	Córdoba	CAPITAL	CORDOBA	X5012	JAMAICA 967 RESIDENCI	Jardín de infantes	Si	3	157	10 NO	No	1
142355	Córdoba	CAPITAL	CORDOBA	X5012	CASA CUBERTA AMPLIACI	Jardín de infantes	Si	2	80	6 NO	No	1
142356	Córdoba	CAPITAL	CORDOBA	X5003	ON LOS VIEYTES 185 ALTO ALBERDI	Secundaria	Si	15	789	50 SI	No	1
142357	Córdoba	CAPITAL	CORDOBA	X5003	entre QUEBRAC HO HERRADO	Primaria	Si	8	422	25 NO	No	1
142358	Córdoba	CAPITAL	CORDOBA	X5010	ESQ. YAVI SUBOFICIA L OTANO	Primaria	Si	9	447	50 NO	No	1
142359	Córdoba	CAPITAL	CORDOBA	X5003	AERONAU CNO.LA CALERA KM 6 GENERAL	Primaria	Si	12	554	50 NO	No	1



142360	Córdoba	CAPITAL	CORDOBA	X5003	BOYERO 517 CHATEAU FRANCISCO DE ARTEAGA LAS	Primaria	Si	7	350	25 NO	No	1
142361	Córdoba	CAPITAL	CORDOBA	X5003	VIOLETAS LLANQUEL EN 5100 PARQUE REPUBLICA	Primaria	Si	10	352	50 NO	No	1
142362	Córdoba	CAPITAL	CORDOBA	X5003	B° PARQUE ALBARRAC IN 4227 RESIDENCI AL SAN	Primaria	Si	16	253	10 NO	No	1
142363	Córdoba	CAPITAL	CORDOBA	X5000	ROQUE B° RESIDENCI COLOMBR ES ESQ.	Jardín de infantes	Si	2	98	6 NO	No	1
142387	Córdoba	CAPITAL	CORDOBA	X5008	ZAPIOLA PLATON	Secundaria	Si	9	328	50 SI	No	1
142388	Córdoba	CAPITAL	CORDOBA	X5008	3030 HERMINIO MALVINO 2772 LAS MARGARIT	Secundaria	Si	18	554	100 SI	No	1
142389	Córdoba	CAPITAL	CORDOBA	X5008	AS Rejas ITUZAING O 483 NUEVA CORDOBA BARRIO	Primaria	Si	6	99	10 NO	No	1
142390	Córdoba	CAPITAL	CORDOBA	X5000	NUEVA SOBREMO NTE 6100	Secundaria	Si	19	612	100 SI	Si	1
142494	Córdoba	CAPITAL	CORDOBA	X5016	COMERCIA NEIVA	Primaria	Si	11	374	50 NO	No	1
142495	Córdoba	CAPITAL	CORDOBA	X5017	VILLA EL VAQUERIA S 105 ALEJANDR O CARBO B° ALEJANDR O CARBO - AV. VELEZ	Secundaria	Si	12	520	50 SI	No	1
142496	Córdoba	CAPITAL	CORDOBA	X5016	SARFIELD RIO GRANDE 500	Jardín de infantes	Si	3	141	10 NO	No	1
142497	Córdoba	CAPITAL	CORDOBA	X5016	RESIDENCI ICHO CRUZ 80	Secundaria	Si	22	722	100 SI	Si	1
142498	Córdoba	CAPITAL	CORDOBA	X5016	ALEJANDR	Primaria	Si	14	536	50 NO	No	1

142526	Córdoba	CAPITAL	CORDOBA	X5014	PASAJE GUASTONI 3472 BRIGADIER SAN AV. VELEZ SARFIELD 3582 LAS FLORES B°	Primaria	Si	12	561	50 NO	No	1
142528	Córdoba	CAPITAL	CORDOBA	X5016	LAS MARIANO MORENO 551 OBSERVAT ORIO Observato	Primaria	Si	13	646	50 NO	No	1
142529	Córdoba	CAPITAL	CORDOBA	X5000	rio VIAMONTE	Secundaria	Si	30	1123	150 SI	Si	1
142530	Córdoba	CAPITAL	CORDOBA	X5000	150 AVENIDA VELEZ SARFIELD	Secundaria	Si	36	3518	150 SI	No	1
142531	Córdoba	CAPITAL	CORDOBA	X5000	1490 CARTAGEN A 2277	Secundaria	Si	22	492	50 SI	Si	1
142532	Córdoba	CAPITAL	CORDOBA	X5014	CRISOL ASTURIAS 1947 COLON	Jardín de infantes	Si	4	138	12 NO	No	1
142533	Córdoba	CAPITAL	CORDOBA	X5014	Iglesia San CADIZ Y LUCIO V.	Primaria	Si	9	423	50 NO	No	1
142534	Córdoba	CAPITAL	CORDOBA	X5014	MANSILLA AMBOY	Secundaria	Si	11	348	50 SI	No	1
142535	Córdoba	CAPITAL	CORDOBA	X5014	3230 OÑA PAMPAYA STA ESQ. RUMIPAL	Primaria	Si	10	234	10 NO	No	1
142536	Córdoba	CAPITAL	CORDOBA	X5014	PARQUE SANTA	Primaria	Si	8	415	25 NO	No	1
142538	Córdoba	CAPITAL	CORDOBA	X5000	ROSA 340 MAIPU 630 CENTRO	Primaria	Si	6	106	12 NO	No	1
142544	Córdoba	CAPITAL	CORDOBA	X5001	BARRIO DEAN	Otro	Si	3	48	5 NO	No	1
142545	Córdoba	CAPITAL	CORDOBA	X5000	FUNES 850 AV. COLON	Secundaria	Si	16	951	50 SI	No	1
142546	Córdoba	CAPITAL	CORDOBA	X5000	951 AVENIDA GOBERNA DOR ROCA PARQUE SARMIENT	Secundaria	Si	46	4807	150 SI	No	1
142551	Córdoba	CAPITAL	CORDOBA	X5000	O PARQUE	Secundaria	Si	42	881	100 SI	Si	1

142552	Córdoba	CAPITAL	CORDOBA	X5000	PERU 10 NUEVA CORDOBA BARRIO NUEVA CORDOBA	Secundaria	Si	30	1902	100 SI	No	1
142554	Córdoba	CAPITAL	CORDOBA	X5006	AGUSTIN GARZON 1563 SAN VICENTE B°	Primaria	Si	7	272	25 NO	No	1
142571	Córdoba	CAPITAL	CORDOBA	X5147	SAN MIGUEL VERA 7793	Jardín de infantes	Si	2	109	6 NO	No	1
142572	Córdoba	CAPITAL	CORDOBA	X5147	ARGUELLO MONTUFA R Y CORONAD O 7126	Primaria	Si	9	396	50 NO	No	1
142593	Córdoba	CAPITAL	CORDOBA	X5009	AV.FERNA NDO FADER 3821 CERRO DE LAS ROSAS	Secundaria	Si	12	643	50 SI	No	1
142599	Córdoba	CAPITAL	CORDOBA	X5003	POTRERILL O ESQ. VENTA Y MEDIA	Primaria	Si	8	298	25 NO	No	1
142600	Córdoba	CAPITAL	CORDOBA	X5003	AVENIDA DON BOSCO	Jardín de infantes	Si	3	126	10 NO	No	1
142601	Córdoba	CAPITAL	CORDOBA	X5003	5537 VILLA MONSEÑO R D'ANDREA 1044 ALTO	Primaria	Si	6	282	20 NO	No	1
142602	Córdoba	CAPITAL	CORDOBA	X5003	ALBERDI B° DR. PEDRO ARATA	Jardín de infantes	Si	2	92	6 NO	No	1
142603	Córdoba	CAPITAL	CORDOBA	X5003	2690 HUMBERT O PRIMO	Jardín de infantes	Si	2	89	6 NO	No	1
142604	Córdoba	CAPITAL	CORDOBA	X5003	2285 ENFERMER A CLERMON T 1225	Primaria	Si	3	45	5 NO	No	1
142605	Córdoba	CAPITAL	CORDOBA	X5010	ISEAS 1550	Primaria	Si	9	343	50 NO	No	1
142607	Córdoba	CAPITAL	CORDOBA	X5003	LOS LA RIOJA 3453 VILLA	Primaria	Si	6	234	20 NO	No	1
142608	Córdoba	CAPITAL	CORDOBA	X5003	HUMBERT O PRIMO	Jardín de infantes	Si	2	90	6 NO	No	1

142609	Córdoba	CAPITAL	CORDOBA	X5003	DUARTE QUIROS 4325 LAS PALMAS B°	Primaria	Si	12	570	50 NO	No	1
142610	Córdoba	CAPITAL	CORDOBA	X5000	ISIDORO MARSAL 4100 VILLA SIBURU	Primaria	Si	9	223	10 NO	No	1
142611	Córdoba	CAPITAL	CORDOBA	X5010	BARRIO ALBERTO WILLIAMS ESQ AV.LOS PLATANOS	Primaria	Si	6	261	20 NO	No	1
142612	Córdoba	CAPITAL	CORDOBA	X5010	BLAMEY LAFORE 1259 SAN RAFAEL B°	Secundaria	Si	12	693	50 SI	No	1
142617	Córdoba	CAPITAL	CORDOBA	X5010	DUARTE QUIROS 3947 LAS PALMAS	Secundaria	Si	15	878	50 SI	No	1
142618	Córdoba	CAPITAL	CORDOBA	X5003	entre PETIROSSI LOS	Primaria	Si	7	259	25 NO	No	1
142619	Córdoba	CAPITAL	CORDOBA	X5010	FILTROS B° AVIADOR KINGSLEY 1500	Primaria	Si	10	402	50 NO	No	1
142620	Córdoba	CAPITAL	CORDOBA	X5010	RESIDENCI LAPRIDA 1120 PASO DE LOS ANDES	Otro	Si	2	20	2 NO	No	1
142621	Córdoba	CAPITAL	CORDOBA	X5010	BARRIO AVIADOR ALMOMAC ID ZAAR VILLA LA	Otro	Si	2	23	3 NO	No	1
142622	Córdoba	CAPITAL	CORDOBA	X5003	TELA B° ALTO ALEGRE 1071 PARQUE REPUBLICA	Otro	Si	11	746	50 SI	No	1
142623	Córdoba	CAPITAL	CORDOBA	X5003	entre AVENIDA SANTA ANA 5000 LOS FILTROS av santa ana	Jardín de infantes	Si	3	125	10 NO	No	1

142624	Córdoba	CAPITAL	CORDOBA	X5016	JOSE MATEO MOLINA 431 COLINAS RODOLFO DE ALZAGA 7373	Jardín de infantes	Si	3	112	10 NO	No	1
142707	Córdoba	CAPITAL	CORDOBA	X5147	ARGUELLO NORTE B° EL CRESPIN GENERAL ARENALES BARRIO GENERAL	Jardín de infantes	Si	3	149	10 NO	No	1
142754	Córdoba	CAPITAL	CORDOBA	X5025	ARENALES MARTIN DE	Primaria	Si	8	448	25 NO	No	1
142755	Córdoba	CAPITAL	CORDOBA	X5012	JAUREGUI MALALCO 7261	Primaria	Si	11	339	50 NO	No	1
142757	Córdoba	CAPITAL	CORDOBA	X5147	U.O.C.R.A. SANTIAGO CACERES	Primaria	Si	7	413	25 NO	No	1
142760	Córdoba	CAPITAL	CORDOBA	X5016	2099 VIÑA DEL MAR 3621 LAS	Primaria	Si	6	96	10 NO	No	1
142761	Córdoba	CAPITAL	CORDOBA	X5016	FLORES B° PAUNERO ESQ. JULIO A. ROCA	Secundaria	Si	6	468	20 SI	No	1
142762	Córdoba	CAPITAL	CORDOBA	X5000	PARQUE AVENIDA ANTOLIN TORRES 3530 RESIDENCI	Jardín de infantes	Si	3	144	10 NO	No	1
142763	Córdoba	CAPITAL	CORDOBA	X5000	AL VELEZ RALICO	Secundaria	Si	8	497	25 SI	No	1
142764	Córdoba	CAPITAL	CORDOBA	X5017	2255 SARGENTO CABRAL	Primaria	Si	8	347	25 NO	No	1
142783	Córdoba	CAPITAL	CORDOBA	X5006	1153 SAN CAMICALT A 1650 ALEM b° ALEM -	Primaria	Si	8	378	25 NO	No	1
142784	Córdoba	CAPITAL	CORDOBA	X5012	ESQUINA COLOMPR	Primaria	Si	12	620	50 NO	No	1
142785	Córdoba	CAPITAL	CORDOBA	X5012	EA 1240 DIAZ DE LA FUENTE 3101	Primaria	Si	6	298	20 NO	No	1
142787	Córdoba	CAPITAL	CORDOBA	X5010	MATIENZO	Primaria	Si	9	392	50 NO	No	1

142788	Córdoba	CAPITAL	CORDOBA	X5012	Madre Maria Brigida Postorino 3579	Primaria	Si	10	291	10 NO	No	1
142790	Córdoba	CAPITAL	CORDOBA	X5012	DIAZ COLODRER O 2586 VIVERO	Secundaria	Si	9	500	50 SI	No	1
142791	Córdoba	CAPITAL	CORDOBA	X5014	NORTE B° ASTURIAS 1920	Jardín de infantes	Si	2	94	6 NO	No	1
142830	Córdoba	CAPITAL	CORDOBA	X5006	MARTIN CARTECHI NI S/N° CAMPO LA RIBERA	Secundaria	Si	16	191	20 SI	Si	1
142831	Córdoba	CAPITAL	CORDOBA	X5006	CAMPO LA SOTO 919	Primaria	Si	14	567	50 NO	No	1
142832	Córdoba	CAPITAL	CORDOBA	X5147	ACOSTA BV. DE LOS POLACOS s/n° LOS BOULEVAR ES ENTRE LOS HUNGARO S Y LOS D'ALEMBE RT S/N° VILLA BELGRANO	Secundaria	Si	10	453	50 SI	No	1
142954	Córdoba	CAPITAL	CORDOBA	X5147	B° VILLA AV. SAGRADA	Primaria	Si	9	446	50 NO	No	1
142967	Córdoba	CAPITAL	CORDOBA	X5009	FAMILIA 1555 BAJO NICANOR CARRANZA 3445	Jardín de infantes	Si	3	150	10 NO	No	1
142968	Córdoba	CAPITAL	CORDOBA	X5009	CERRO DE LUIS BRAILE	Primaria	Si	6	267	20 NO	No	1
142976	Córdoba	CAPITAL	CORDOBA	X5014	2273 LA CORUÑA 1416	Secundaria	Si	14	928	50 SI	No	1
142977	Córdoba	CAPITAL	CORDOBA	X5014	CRISOL RAMON VILLAFañE 2900 CERVECER OS Al lado	Otro	Si	9	339	50 NO	No	1
142978	Córdoba	CAPITAL	CORDOBA	X5014	del Centro SANTA	Secundaria	Si	20	562	100 SI	Si	1
142989	Córdoba	CAPITAL	CORDOBA	X5000	ROSA 650	Secundaria	Si	21	1110	100 SI	No	1

142990	Córdoba	CAPITAL	CORDOBA	X5008	ANTONIO ARCOS 3160 SARGENTO CABRAL BARRIO SARGENTO	Primaria	Si	8	247	25 NO	No	1
142991	Córdoba	CAPITAL	CORDOBA	X5000	CASTRO BARROS 842 SAN MARTIN B°	Jardín de infantes	Si	3	149	10 NO	No	1
142995	Córdoba	CAPITAL	CORDOBA	X5014	GUIDO SPANO 2286	Jardín de infantes	Si	2	85	6 NO	No	1
142996	Córdoba	CAPITAL	CORDOBA	X5014	CARLOS TEJEDOR 1958 SARMIENT O A dos	Primaria	Si	6	288	20 NO	No	1
142997	Córdoba	CAPITAL	CORDOBA	X5014	ORTIZ Y HERRERA 1932	Primaria	Si	8	198	10 NO	No	1
142998	Córdoba	CAPITAL	CORDOBA	X5014	LA CORUÑA 1416	Primaria	Si	11	435	50 NO	No	1
142999	Córdoba	CAPITAL	CORDOBA	X5014	AVENIDA NATANIEL MORCILLO 1968	Jardín de infantes	Si	2	58	6 NO	No	1
143000	Córdoba	CAPITAL	CORDOBA	X5014	CADIZ Y M. DEL MARMOL	Jardín de infantes	Si	3	100	10 NO	No	1
143001	Córdoba	CAPITAL	CORDOBA	X5016	CACHEUTA ESQ. BRANDAN ALTOS DE VELEZ SARFIELD B° ALTOS DE VELEZ	Primaria	Si	10	356	50 NO	No	1
143019	Córdoba	CAPITAL	CORDOBA	X5010	AV. FUERZA AEREA KM 6 1/2 s/N°	Secundaria	Si	21	561	100 SI	Si	1
143020	Córdoba	CAPITAL	CORDOBA	X5016	AV. ARMADA ARGENTIN A 287 LAS FLORES B°	Secundaria	Si	32	677	100 SI	Si	1
143055	Córdoba	CAPITAL	CORDOBA	X5123	CERRO AZUL S/N° 25 DE MAYO B°	Primaria	Si	9	222	10 NO	No	1

143056	Córdoba	CAPITAL	CORDOBA	X5019	PASCUAL RUIZ HUIDOBRO	Jardín de infantes	Si	4	217	12	NO	No	1
143057	Córdoba	CAPITAL	CORDOBA	X5020	CORONEL SANTIAGO MORALES	Primaria	Si	12	301	10	NO	No	1
143058	Córdoba	CAPITAL	CORDOBA	X5119	4400 ALTOLAGU IRRE 4060	Primaria	Si	14	610	50	NO	No	1
143059	Córdoba	CAPITAL	CORDOBA	X5019	CORONEL AV. 11 DE SETIEMBR E 4451	Primaria	Si	8	362	25	NO	No	1
143060	Córdoba	CAPITAL	CORDOBA	X5014	RAMON J. PASAJE ERNESTO GUASTONI 3476	Primaria	Si	5	264	20	NO	No	1
143061	Córdoba	CAPITAL	CORDOBA	X5006	BRIGADIER SAN TALACAST O 5669	Jardín de infantes	Si	3	133	10	NO	No	1
143062	Córdoba	CAPITAL	CORDOBA	X5006	VILLA CALLAO 2320 1º DE MAYO	Primaria	Si	12	544	50	NO	No	1
143063	Córdoba	CAPITAL	CORDOBA	X5006	AGUSTIN BENJAMIN VIEL 2387	Primaria	Si	8	282	25	NO	No	1
143064	Córdoba	CAPITAL	CORDOBA	X5012	VILLA BUSTOS B° NONDOLM A 1660	Jardín de infantes	Si	3	154	10	NO	No	1
143065	Córdoba	CAPITAL	CORDOBA	X5012	GUAYAQUI ROBERTO LEVILLIER	Jardín de infantes	Si	3	134	10	NO	No	1
143070	Córdoba	CAPITAL	CORDOBA	X5003	1648 JOSE VESPIGNA NI 251	Secundaria	Si	20	641	100	SI	No	1
143075	Córdoba	CAPITAL	CORDOBA	X5000	DON VIAMONTE 446 GENERAL PAZ PR?IMO :	Primaria	Si	12	436	50	NO	No	1
143084	Córdoba	CAPITAL	CORDOBA	X5009	CENTRO LA GRANJA 3199 ALTO VERDE B°	Primaria	Si	6	310	20	NO	No	1
143085	Córdoba	CAPITAL	CORDOBA	X5018	ALTO AV. COLORAD O ESQ. GAIMAN	Primaria	Si	9	424	50	NO	No	1



143086	Córdoba	CAPITAL	CORDOBA	X5017	BARBADOS Y HAITI	Primaria	Si	12	393	50 NO	No	1
143087	Córdoba	CAPITAL	CORDOBA	X5009	JAVIER LOPEZ 2050	Secundaria	Si	12	611	50 SI	No	1
143088	Córdoba	CAPITAL	CORDOBA	X5017	ALTOS DE REALICO 2407	Secundaria	Si	8	405	25 SI	No	1
143090	Córdoba	CAPITAL	CORDOBA	X5000	CONGRES O 25 DE MAYO 1500	Secundaria	Si	33	493	50 SI	Si	1
143096	Córdoba	CAPITAL	CORDOBA	X5014	AV. BERNARD O O HIGGINS	Secundaria	Si	6	293	20 SI	No	1
143098	Córdoba	CAPITAL	CORDOBA	X5008	KM. 8 LUIS ANGEL	Primaria	Si	9	261	10 NO	No	1
143104	Córdoba	CAPITAL	CORDOBA	X5012	FIRPO JOAQUIN MONTAÑA 1350 VILLA	Primaria	Si	12	636	50 NO	No	1
143112	Córdoba	CAPITAL	CORDOBA	X5014	AZALAI CHIRINO DE	Primaria	Si	11	204	10 NO	No	1
143113	Córdoba	CAPITAL	CORDOBA	X5008	POSADAS PEREZ CORREA 1500 MARQUES DE SOBREMO NTE ANEXO	Primaria	Si	6	105	12 NO	No	1
143123	Córdoba	CAPITAL	CORDOBA	X5008	BARRIO LULLIO S/N°	Jardín de infantes	Si	2	91	6 NO	No	1
143124	Córdoba	CAPITAL	CORDOBA	X5009	ZUMARAN LARTIGAU LESPADA 3050	Jardín de infantes	Si	3	153	10 NO	No	1
143125	Córdoba	CAPITAL	CORDOBA	X5123	POETA JOSE A. CABRERA	Jardín de infantes	Si	2	100	6 NO	No	1
143152	Córdoba	CAPITAL	CORDOBA	X5010	5015 DEAN BONN 4665	Jardín de infantes	Si	3	110	10 NO	No	1
143153	Córdoba	CAPITAL	CORDOBA	X5000	ESTACION CALLE 28 ENTRE 15	Jardín de infantes	Si	3	144	10 NO	No	1
143156	Córdoba	CAPITAL	CORDOBA	X5000	Y 7 INAUDI SALTA 232	Jardín de infantes	Si	2	98	6 NO	No	1
					CENTRO	infantes	Si					

143157	Córdoba	CAPITAL	CORDOBA	X5002	FERDINAN D DE LESSEP 90 CENTRO AMERICA CPC	Secundaria	Si	10	297	50 SI	Si	1
143163	Córdoba	CAPITAL	CORDOBA	X5012	MAESTRO LOPEZ ESQ. CRUZ ROJA- UTN CIUDAD UNIVERSIT ARIA BARRIO CIUDAD	Otro	Si	9	428	50 NO	No	1
143164	Córdoba	CAPITAL	CORDOBA	X5000	STEPHENS ON ITUZAING O BARRIO	Otro	Si	7	261	25 NO	No	1
143195	Córdoba	CAPITAL	CORDOBA	X5010	AGUSTIN ROQUE ARIAS 3400 MATIENZO- CIUDAD PARQUE	Secundaria	Si	16	299	50 SI	Si	1
143196	Córdoba	CAPITAL	CORDOBA	X5008	MANUEL CARDEÑOS A 2915 LA FRANCE	Secundaria	Si	6	278	20 SI	No	1
143198	Córdoba	CAPITAL	CORDOBA	X5147	CALLE PUBLICA GRANJA DE FUNES 2º	Secundaria	Si	10	466	50 SI	No	1
143199	Córdoba	CAPITAL	CORDOBA	X5014	SECCION ASTURIAS 3300	Secundaria	Si	9	473	50 SI	No	1
143200	Córdoba	CAPITAL	CORDOBA	X5008	FERROVIA BARRAGA N 450 MARQUES DE	Secundaria	Si	8	356	25 SI	No	1
143201	Córdoba	CAPITAL	CORDOBA	X5019	ATALIVA HERRERA Y COLECTOR A PARQUE LICEO 2º SECCION	Secundaria	Si	12	569	50 SI	No	1
143216	Córdoba	CAPITAL	CORDOBA	X5014	Frente a la JUAN DE OLANO 2700 JOSE IGNACIO DIAZ 3º	Secundaria	Si	7	433	25 SI	No	1

143217	Córdoba	CAPITAL	CORDOBA	X5017	ALTO DE TALA SANTA CELEDONIO FLORES	Secundaria	Si	8	561	25 SI	No	1
143218	Córdoba	CAPITAL	CORDOBA	X5012	1426 CALLE PUBLICA	Secundaria	Si	6	295	20 SI	No	1
143219	Córdoba	CAPITAL	CORDOBA	X5000	CALLE PUBLICA POSTA DE VARGAS	Secundaria	Si	7	200	10 SI	No	1
143223	Córdoba	CAPITAL	CORDOBA	X5014	ZONA DE EL CRESPIN 3747 GENERAL ARENALES BARRIO	Jardín de infantes	Si	4	206	12 NO	No	1
143228	Córdoba	CAPITAL	CORDOBA	X5012	GENERAL DE LA CUECA	Secundaria	Si	15	545	100 SI	Si	1
143231	Córdoba	CAPITAL	CORDOBA	X5145	OBISPO CASTELLA NO 1700	Secundaria	Si	12	184	20 SI	Si	1
143232	Córdoba	CAPITAL	CORDOBA	X5006	SAN VARELA ORTIZ 3100 AMPLIACION	Secundaria	Si	9	423	50 SI	No	1
143234	Córdoba	CAPITAL	CORDOBA	X5010	MATIENZO ATILIO CATTANEO ESQ. YERBA BUENA	Jardín de infantes	Si	3	117	10 NO	No	1
143299	Córdoba	CAPITAL	CORDOBA	X5010	VILLA NEGRO 5800 VILLA EL	Secundaria	Si	7	267	25 SI	No	1
143300	Córdoba	CAPITAL	CORDOBA	X5017	LIBERTAD JAMAICA 901 RESIDENCIA	Secundaria	Si	9	450	50 SI	No	1
143304	Córdoba	CAPITAL	CORDOBA	X5012	AL CAJAMARCA VILLA EL LIBERTAD OR BARRIO	Secundaria	Si	6	282	20 SI	No	1
143308	Córdoba	CAPITAL	CORDOBA	X5017	VILLA EL COLORADO ESQ. CAJA MARCA	Primaria	Si	12	477	50 NO	No	1
143309	Córdoba	CAPITAL	CORDOBA	X5017	SANTA	Primaria	Si	12	543	50 NO	No	1

143310	Córdoba	CAPITAL	CORDOBA	X5017	COLORADO ESQ.USHU AIA	Jardín de infantes	Si	3	159	10	NO	No	1	
143320	Córdoba	CAPITAL	CORDOBA	X5016	CALLE 16 SARGENTO RIOS	Secundaria	Si	13	309	50	SI	Si	1	
143322	Córdoba	CAPITAL	CORDOBA	X5011	TABLADA 4861 VILLA URQUIZA	entre Secundaria	Si	10	186	20	SI	Si	1	
143324	Córdoba	CAPITAL	CORDOBA	X5006	CALLE PUBLICA	Primaria	Si	12	177	20	NO	No	1	
143327	Córdoba	CAPITAL	CORDOBA	X5003	CALLE PUBLICA	Jardín de infantes	Si	2	78	6	NO	No	1	
143329	Córdoba	CAPITAL	CORDOBA	5010	CATTANEO ESQ. TRES CRUCES	Jardín de infantes	Si	2	105	6	NO	No	1	
143331	Córdoba	CAPITAL	CORDOBA	X5147	VILLA MANUEL CALVI? ESQ. DOMINGO	MARIMON	Primaria	Si	8	367	25	NO	No	1
143332	Córdoba	CAPITAL	CORDOBA	X5006	CALLE PUBLICA	Jardín de infantes	Si	3	104	10	NO	No	1	
143333	Córdoba	CAPITAL	CORDOBA	X5019	VIAS DEL FERROCAR RIL GENERAL BELGRANO	Jardín de infantes	Si	2	77	6	NO	No	1	
143335	Córdoba	CAPITAL	CORDOBA	X5019	VIAS DE FFCC GRAL.BEG RANO	ESQ.JAPO	Primaria	Si	6	167	20	NO	No	1
143336	Córdoba	CAPITAL	CORDOBA	X5001	URQUIZA 4800 MARIANO FRAGUEIR O	I.P.V.ANEX O CERCA	Primaria	Si	6	216	20	NO	No	1
143337	Córdoba	CAPITAL	CORDOBA	X5003	CALLE PUBLICA ESQ.DOCE NTES ARGENTIN OS S/Nº	Primaria	Si	6	213	20	NO	No	1	

143338	Córdoba	CAPITAL	CORDOBA	X5147	AV.CENTR AL DEL LOTEO ESQ. C.PUBLICA 16 DE AGUSTIN GARZON 5600 PRIMERO DE MAYO	Primaria	Si	7	335	25 NO	No	1
143339	Córdoba	CAPITAL	CORDOBA	X5006	BARRIO USUAHIA 2150 CABILDO	Primaria	Si	10	481	50 NO	No	1
143340	Córdoba	CAPITAL	CORDOBA	X5017	BARRIO CAMILOTTI ESQ. SANTIBAÑ EZ 4300 SAN ROQUE	Secundaria	Si	10	598	50 SI	No	1
143342	Córdoba	CAPITAL	CORDOBA	X5010	BARRIO BRADLEY Y TRES	Secundaria	Si	12	261	50 SI	Si	1
143343	Córdoba	CAPITAL	CORDOBA	X5010	CRUCES BURELA 1º DE MAYO a la altura de Agustin de Garzon al	Primaria	Si	8	314	25 NO	No	1
143344	Córdoba	CAPITAL	CORDOBA	X5006	SANCHEZ DE BUSTAMA NTE 5996 I.P.V.(CNO. A VILLA POSSE)	Jardín de infantes	Si	3	165	10 NO	No	1
143345	Córdoba	CAPITAL	CORDOBA	X5123	RUTA 9 (S) PARQUE ITUZAING O RUTA 9(SUR)KM. 691	Jardín de infantes	Si	2	100	6 NO	No	1
143346	Córdoba	CAPITAL	CORDOBA	X5020	P/CAMINO AV.VIÑA DEL MAR	Secundaria	Si	10	456	50 SI	No	1
143347	Córdoba	CAPITAL	CORDOBA	X5016	MIRIZZI entre	Secundaria	Si	13	255	25 SI	Si	1

143348	Córdoba	CAPITAL	CORDOBA	X5012	CANONIG O JOSE LUIS CHORROA RIN 2851 RESIDENCI AL SAN JORGE PERTENEC E AL	Primaria	Si	6	159	20 NO	No	1
143349	Córdoba	CAPITAL	CORDOBA	X5014	CALLE PUBLICA AVENIDA VIÑA DEL MAR MIRIZZI AVENIDA VELEZ	Secundaria	Si	6	235	20 SI	No	1
143350	Córdoba	CAPITAL	CORDOBA	X5017	SARFIELD MOLLEYAC O ESQ. PAYEN	Jardín de infantes	Si	2	73	6 NO	No	1
143351	Córdoba	CAPITAL	CORDOBA	X5147	8250 ERNESTO BOSSOLA	Jardín de infantes	Si	2	107	6 NO	No	1
143352	Córdoba	CAPITAL	CORDOBA	X5147	AUTODRO CALLE PUBLICA	Jardín de infantes	Si	2	100	6 NO	No	1
143353	Córdoba	CAPITAL	CORDOBA	X5147	16 DE CALLE PUBLICA JOSE IGNACIO DIAZ 3º	Jardín de infantes	Si	2	112	6 NO	No	1
143354	Córdoba	CAPITAL	CORDOBA	X5014	SECCION DAGUERRE S/Nº ALMIRANT E BROWN CAMINO A CAPILLA DE LOS	Jardín de infantes	Si	2	95	6 NO	No	1
143355	Córdoba	CAPITAL	CORDOBA	X5014	REMEDIOS CALLE PUBLICA JOSE IGNACIO DIAZ 3º	Jardín de infantes	Si	3	102	10 NO	No	1
143356	Córdoba	CAPITAL	CORDOBA	X5014	SECCION DAGUERRE 5100 ALMIRANT E BROWN CNO. A CAPILLA DE LOS	Primaria	Si	9	292	50 NO	No	1
143357	Córdoba	CAPITAL	CORDOBA	X5020	DE LOS	Primaria	Si	6	294	20 NO	No	1

143358	Córdoba	CAPITAL	CORDOBA	X5017	CACHEUTA Y RIO DEL CAJON	Primaria	Si	9	476	50 NO	No	1
143359	Córdoba	CAPITAL	CORDOBA	X5019	BARTOLO ME HIDALGO 1050 PARQUE LICEO 2º	Jardín de infantes	Si	2	108	6 NO	No	1
143360	Córdoba	CAPITAL	CORDOBA	X5012	CHORROA RIN 2830 RESIDENCI AL SAN	Jardín de infantes	Si	3	119	10 NO	No	1
143361	Córdoba	CAPITAL	CORDOBA	X5006	CALLE PUBLICA I.P.V.(CNO. A VILLA POSSE)	Primaria	Si	9	384	50 NO	No	1
143363	Córdoba	CAPITAL	CORDOBA	X5147	Frente MOLLEYAC O ESQ.PAYE	Primaria	Si	7	346	25 NO	No	1
143365	Córdoba	CAPITAL	CORDOBA	X5019	N CERRO BARTOLO ME HIDALGO 1050 PARQUE LICEO 2º	Primaria	Si	7	282	25 NO	No	1
143371	Córdoba	CAPITAL	CORDOBA	X5020	CALLE PUBLICA PARQUE ITUZAING O RUTA 9-	Jardín de infantes	Si	2	85	6 NO	No	1
143377	Córdoba	CAPITAL	CORDOBA	X5000	CAMINO A AV. MAIPU (2ºPISO) 354 CENTRO	Otro	Si	2	168	6 NO	No	1
143398	Córdoba	CAPITAL	CORDOBA	X5008	entre Lima FRANCISC O SUAREZ ESQ DEL CANAL MARQUES	Jardín de infantes	Si	2	102	6 NO	No	1
143401	Córdoba	CAPITAL	CORDOBA	X5014	DE MARIA DE LA SERNA 2850 LAS	Primaria	Si	8	404	25 NO	No	1
143402	Córdoba	CAPITAL	CORDOBA	X5119	PASCUAL RUIZ HUIDOBRO ESQ. SAN ANDRES EL	Primaria	Si	8	280	25 NO	No	1

143411	Córdoba	CAPITAL	CORDOBA	X5010	PEDRO HURTADO ESQ. PEDRO ACUÑA PALAMAR A 2900 AMPLIACION CERVECEROS B°	Primaria	Si	6	302	20 NO	No	1
143419	Córdoba	CAPITAL	CORDOBA	X5014	AMPLIACION PEDRO ACUÑA ESQ.MARIANO	Primaria	Si	9	400	50 NO	No	1
143428	Córdoba	CAPITAL	CORDOBA	X5010	SANTIBAÑAL CALLE PUBLICA CHINGOLO	Jardín de infantes	Si	3	142	10 NO	No	1
143430	Córdoba	CAPITAL	CORDOBA	X5019	LA ALTURA DE OCTUBRE CIUDAD EVITA B°CIUDAD EVITA -	Jardín de infantes	Si	4	127	12 NO	No	1
143431	Córdoba	CAPITAL	CORDOBA	X5020	ACCESO CALLE PUBLICA CIUDAD DE MIS CALLE PUBLICA	Primaria	Si	12	291	10 NO	No	1
143436	Córdoba	CAPITAL	CORDOBA	X5020	MIS CALLE PUBLICA	Jardín de infantes	Si	4	90	10 NO	No	1
143437	Córdoba	CAPITAL	CORDOBA	X5020	PUBLICA CALLE	Jardín de infantes	Si	4	161	12 NO	No	1
143442	Córdoba	CAPITAL	CORDOBA	X5016	PUBLICA CALLE PUBLICA	Primaria	Si	7	367	25 NO	No	1
143443	Córdoba	CAPITAL	CORDOBA	X5016	S.M.A.T.A. BARRIO CALLE	Jardín de infantes	Si	3	133	10 NO	No	1
143444	Córdoba	CAPITAL	CORDOBA	X5019	PUBLICA GABRIEL TOMASINI 6000 1º DE MAYO ARGUELLO-	Primaria	Si	9	295	50 NO	No	1
143446	Córdoba	CAPITAL	CORDOBA	X5147	CORDOBA CAPITAL CALLE PUBLICA	Jardín de infantes	Si	5	185	20 NO	No	1
143447	Córdoba	CAPITAL	CORDOBA	X5147	COOPERATIVA	Primaria	Si	11	294	10 NO	No	1



143448	Córdoba	CAPITAL	CORDOBA	X5012	CALLE PUBLICA ZEPA A Y B AL NORTE DEL MERCADO DE FRAGUEIRO 4915 JUAN B. JUSTO FRAGUEIRO AL 4900	Jardín de infantes	Si	4	85	10 NO	No	1
143449	Córdoba	CAPITAL	CORDOBA	X5019	A 200M. CALLE PUBLICA S/Nº 29 DE MAYO CORDOBA -	Secundaria	Si	9	479	50 SI	No	1
143455	Córdoba	CAPITAL	CORDOBA	X5012	CIUDAD DE CALLE PUBLICA 29 DE MAYO	Primaria	Si	8	205	10 NO	No	1
143456	Córdoba	CAPITAL	CORDOBA	X5012	CORDOBA - RIO NEGRO	Jardín de infantes	Si	3	118	10 NO	No	1
143457	Córdoba	CAPITAL	CORDOBA	X5017	5800 VILLA CALLE PUBLICA S/Nº CIUDAD OBISPO ANGELELLI Bº CIUDAD OBISPO	Jardín de infantes	Si	3	149	10 NO	No	1
143458	Córdoba	CAPITAL	CORDOBA	X5017	ANGELELLI CALLE PUBLICA CIUDAD OBISPO ANGELELLI	Primaria	Si	9	359	50 NO	No	1
143459	Córdoba	CAPITAL	CORDOBA	X5017	CNO. A AVENIDA RICARDO ROJAS	Jardín de infantes	Si	4	194	12 NO	No	1
143460	Córdoba	CAPITAL	CORDOBA	X5147	8176 FRANCISCO SUAREZ 3760 MARQUES	Secundaria	Si	10	589	50 SI	No	1
143470	Córdoba	CAPITAL	CORDOBA	X5008	DE MARIO BRAVO	Secundaria	Si	9	252	10 SI	No	1
143471	Córdoba	CAPITAL	CORDOBA	X5006	1323	Jardín de infantes	Si	3	147	10 NO	No	1

143472	Córdoba	CAPITAL	CORDOBA	X5000	CHINGOLO VILLA RETIRO ANEXO PUBLICA CIUDAD	Primaria	Si	6	161	20	NO	No	1
143473	Córdoba	CAPITAL	CORDOBA	X5101	VILLA RETIRO ANEXO CALLE PUBLICA CIUDAD	Jardín de infantes	Si	3	102	10	NO	No	1
143474	Córdoba	CAPITAL	CORDOBA	X5000	JUAN PABLO II CALLE PUBLICA CIUDAD	Jardín de infantes	Si	3	150	10	NO	No	1
143475	Córdoba	CAPITAL	CORDOBA	X5012	JUAN PABLO II CALLE PUBLICA S/N° BOULEVAR ES ANEXO CNO. A PAJAS	Primaria	Si	6	295	20	NO	No	1
143488	Córdoba	CAPITAL	CORDOBA	X5147	BLANCAS - USHUAIA 2150	Secundaria	Si	9	140	20	SI	Si	1
143495	Córdoba	CAPITAL	CORDOBA	X5000	CABILDO BARRIO BARTOLO ME DE LA CORTE AMPLIACI ON	Otro	Si	5	250	20	NO	No	1
143503	Córdoba	CAPITAL	CORDOBA	X5020	FERREYRA JUAN RAMON ROJAS CIUDAD AMPLIACI ON	Jardín de infantes	Si	4	138	12	NO	No	1
143504	Córdoba	CAPITAL	CORDOBA	X5020	FERREYRA BARRIO CAMINO SAN	Primaria	Si	6	235	20	NO	No	1
143505	Córdoba	CAPITAL	CORDOBA	X5000	CARLOS K BRADLEY Y TRES CRUCES VILLA	Otro	Si	3	62	10	NO	No	1
143506	Córdoba	CAPITAL	CORDOBA	X5010	UNION	Otro	Si	3	80	10	NO	No	1

143507	Córdoba	CAPITAL	CORDOBA	X5008	JOSE ISEAS 1550 LOS GRANADO S BARRIO LOS	Otro	Si	6	201	20 NO	No	1
143510	Córdoba	CAPITAL	CORDOBA	X5017	MARTINIC A Y ARUBA SANTA ISABEL 3º SECCION B° SANTA MANUELA CACIGAS 650	Primaria	Si	6	282	20 NO	No	1
143511	Córdoba	CAPITAL	CORDOBA	X5003	AMPLIACI ON LAS PALMAS MANUELA CACIGAS ESQ.FRAN CISCO DE ARAOZ AMPLIACI ON LAS	Primaria	Si	6	267	20 NO	No	1
143512	Córdoba	CAPITAL	CORDOBA	X5003	PALMAS B° CALLE PUBLICA AMPLIACI ON	Jardín de infantes	Si	3	144	10 NO	No	1
143522	Córdoba	CAPITAL	CORDOBA	X5000	CABILDO CALLE PUBLICA AMPLIACI ON	Primaria	Si	7	266	25 NO	No	1
143523	Córdoba	CAPITAL	CORDOBA	X5017	CABILDO MARIANO USANDIVA RAS 2250 PATRICIOS A 100 METROS DE AV.	Jardín de infantes	Si	4	161	12 NO	No	1
143533	Córdoba	CAPITAL	CORDOBA	X5012	ARTURO PASCUAL RUIZ HUIDOBRO 5519 EL QUEBRAC	Jardín de infantes	Si	2	100	6 NO	No	1
143534	Córdoba	CAPITAL	CORDOBA	X5019	HO B° EL ICHO CRUZ	Jardín de infantes	Si	3	110	10 NO	No	1
143539	Córdoba	CAPITAL	CORDOBA	X5000	453 MARCELO T. DE	Jardín de infantes	Si	3	126	10 NO	No	1
143540	Córdoba	CAPITAL	CORDOBA	X5000	ALVEAR	Jardín de infantes	Si	4	74	10 NO	No	1

143541	Córdoba	CAPITAL	CORDOBA	X5000	MARIA R. VALLE 264 REMEDIOS	Jardín de infantes	Si	4	127	12 NO	No	1
143542	Córdoba	CAPITAL	CORDOBA	X5000	PRINGLES 1440	Jardín de infantes	Si	3	127	10 NO	No	1
143543	Córdoba	CAPITAL	CORDOBA	X5000	RANCAGU A 2865	Jardín de infantes	Si	3	90	10 NO	No	1
143544	Córdoba	CAPITAL	CORDOBA	X5000	VILLA SARAVIA 1455	Jardín de infantes	Si	3	106	10 NO	No	1
143545	Córdoba	CAPITAL	CORDOBA	X5000	GENERAL TABAUCUE ESQ.	Jardín de infantes	Si	3	123	10 NO	No	1
143546	Córdoba	CAPITAL	CORDOBA	X5000	CAUQUE BIELSA EJERCITO	Jardín de infantes	Si	4	102	10 NO	No	1
143547	Córdoba	CAPITAL	CORDOBA	X5000	ARGENTIN COQUENA ESQ. HUARPES	Jardín de infantes	Si	3	114	10 NO	No	1
143548	Córdoba	CAPITAL	CORDOBA	X5000	VILLA 9 DE JERONIMO DE HELGUERO	Jardín de infantes	Si	4	162	12 NO	No	1
143549	Córdoba	CAPITAL	CORDOBA	X5000	S 5440 STEVENSO N ESQ. HNOS	Jardín de infantes	Si	4	155	12 NO	No	1
143550	Córdoba	CAPITAL	CORDOBA	X5000	GREEN MARCOS INFANTE 550	Jardín de infantes	Si	3	131	10 NO	No	1
143551	Córdoba	CAPITAL	CORDOBA	X5000	AMPLIACI ON BUFFA ESQ.MERC	Jardín de infantes	Si	3	102	10 NO	No	1
143552	Córdoba	CAPITAL	CORDOBA	X5000	ADILLO SANTA CASA 8 MANZANA	Jardín de infantes	Si	3	122	10 NO	No	1
143553	Córdoba	CAPITAL	CORDOBA	X5000	11 FELIX DE ZUÑIGA	Jardín de infantes	Si	3	120	10 NO	No	1
143554	Córdoba	CAPITAL	CORDOBA	X5000	4464 SAN PATAGONI A 3360 LA	Jardín de infantes	Si	3	122	10 NO	No	1
143555	Córdoba	CAPITAL	CORDOBA	X5008	FRATERNI JUAN DE MORALES ESQ.IGUAL DAD s/n	Jardín de infantes	Si	2	81	6 NO	No	1
143556	Córdoba	CAPITAL	CORDOBA	X5000	VILLA Pje. FHOTERIN GHAM 605	Jardín de infantes	Si	3	37	5 NO	No	1

143557	Córdoba	CAPITAL	CORDOBA	X5000	Entre Rios 665 LOS QUEBRAC HOS 147	Jardín de infantes	Si	3	65	10 NO	No	1
143558	Córdoba	CAPITAL	CORDOBA	X5000	MANUEL ASTRADA 1334	Jardín de infantes	Si	2	78	6 NO	No	1
143559	Córdoba	CAPITAL	CORDOBA	X5000	MONTEVID EO 740	Jardín de infantes	Si	3	96	10 NO	No	1
143560	Córdoba	CAPITAL	CORDOBA	X5000	OBSERVAT ORIO PETTIROSS I 3437	Jardín de infantes	Si	3	74	10 NO	No	1
143561	Córdoba	CAPITAL	CORDOBA	X5000	ESTACION MANUEL SOLA 4697	Jardín de infantes	Si	3	120	10 NO	No	1
143562	Córdoba	CAPITAL	CORDOBA	X5000	LAS COMPTON 5740 LOS	Jardín de infantes	Si	3	119	10 NO	No	1
143563	Córdoba	CAPITAL	CORDOBA	X5000	EUCALIPTU AVENIDA VUCETICH ESQ.	Jardín de infantes	Si	3	100	10 NO	No	1
143564	Córdoba	CAPITAL	CORDOBA	X5020	LUMIERE ECHAURI 5000	Jardín de infantes	Si	4	174	12 NO	No	1
143565	Córdoba	CAPITAL	CORDOBA	X5000	NICOLAS LARTIGAU LESPADA 2980	Jardín de infantes	Si	4	120	12 NO	No	1
143566	Córdoba	CAPITAL	CORDOBA	X5000	POETA MARTIN CARTECHI NI 425	Jardín de infantes	Si	3	108	10 NO	No	1
143567	Córdoba	CAPITAL	CORDOBA	X5000	MALDONA GAONA	Jardín de infantes	Si	4	158	12 NO	No	1
143568	Córdoba	CAPITAL	CORDOBA	X5000	1365 LOS JULIAN LAGUNA	Jardín de infantes	Si	3	107	10 NO	No	1
143569	Córdoba	CAPITAL	CORDOBA	X5000	2660 SAN PASAJE FRAY	Jardín de infantes	Si	3	116	10 NO	No	1
143570	Córdoba	CAPITAL	CORDOBA	X5012	BRACCO CHIRINO DE POSADAS 4627 JOSE	Jardín de infantes	Si	3	96	10 NO	No	1
143571	Córdoba	CAPITAL	CORDOBA	X5000	IGNACIO AV. VILLA DEL MAR	Jardín de infantes	Si	3	122	10 NO	No	1
143572	Córdoba	CAPITAL	CORDOBA	X5011	5060 GORRITI	Jardín de infantes	Si	2	70	6 NO	No	1
143573	Córdoba	CAPITAL	CORDOBA	X5000	2153	Jardín de infantes	Si	2	86	6 NO	No	1

143576	Córdoba	CAPITAL	CORDOBA	X5147	CALLE PUBLICA SOL NACIENTE	Primaria	Si	7	306	25 NO	No	1
143577	Córdoba	CAPITAL	CORDOBA	X5000	Calle 2 SOL NACIENTE BARRIO	Jardín de infantes	Si	2	97	6 NO	No	1
143578	Córdoba	CAPITAL	CORDOBA	X5125	Calle publica LA FLORESTA SUR	Primaria	Si	7	352	25 NO	No	1
143579	Córdoba	CAPITAL	CORDOBA	X5000	CALLE PUBLICA LA FLORESTA MANZANA 31	Jardín de infantes	Si	3	138	10 NO	No	1
143582	Córdoba	CAPITAL	CORDOBA	X5019	CHINGOLO PUBLICA LOS BOULEVAR	Secundaria	Si	14	255	25 SI	Si	1
143590	Córdoba	CAPITAL	CORDOBA	X5000	ES ANEXO B° LOS CALLE PUBLICA LOS BOULEVAR	Jardín de infantes	Si	3	56	6 NO	No	1
143591	Córdoba	CAPITAL	CORDOBA	X5000	ES ANEXO B° LOS BLAS PARERA Y CARTECHI NI	Primaria	Si	6	109	12 NO	No	1
143594	Córdoba	CAPITAL	CORDOBA	X5000	MALDONA CALLE PUBLICA HEROES DE MALVINAS	Otro	Si	3	73	10 NO	No	1
143597	Córdoba	CAPITAL	CORDOBA	X5017	BARRIO PUBLICA COOPERAT IVA 2 DE MAYO	Jardín de infantes	Si	3	122	10 NO	No	1
143598	Córdoba	CAPITAL	CORDOBA	X5147	entre CALLE PUBLICA HEROES DE MALVINAS	Secundaria	Si	10	319	50 SI	No	1
143599	Córdoba	CAPITAL	CORDOBA	X5017	BARRIO CALLE PUBLICA LOS GIGANTES	Primaria	Si	8	321	25 NO	No	1
143603	Córdoba	CAPITAL	CORDOBA	X5001	LOS GIGANTES	Primaria	Si	6	213	20 NO	No	1

143605	Córdoba	CAPITAL	CORDOBA	X5000	MARTINIC A 2080 SANTA ISABEL 3º SECCION Bº SANTA DEFENSA ESQUINA CACHEUTA VILLA EL LIBERTAD OR BARRIO	Jardín de infantes	Si	2	79	6 NO	No	1
143615	Córdoba	CAPITAL	CORDOBA	X5016	VILLA EL DE LOS RODEOS S/Nº EL GATEADO	Secundaria	Si	7	477	50 SI	Si	1
143617	Córdoba	CAPITAL	CORDOBA	X5121	BARRIO EL ONOFRIO PALAMAR A 2800 CERVECER	Secundaria	Si	6	128	20 SI	No	1
143628	Córdoba	CAPITAL	CORDOBA	5014	OS Bº CERVECER Avenida Colorado	Jardín de infantes	Si	2	92	6 NO	No	1
143630	Córdoba	CAPITAL	CORDOBA	5017	6500 PEDRO DE BUSTAME NTE SAN FELIPE	Jardín de infantes	Si	2	55	6 NO	No	1
143638	Córdoba	CAPITAL	CORDOBA	X5014	BARRIO CIPRIANO PERELLO 4747	Jardín de infantes	Si	2	104	6 NO	No	1
143640	Córdoba	CAPITAL	CORDOBA	X5123	FERREYRA SUD PUBLICA SMATA BARRIO SMATA MANZANA	Secundaria	Si	10	302	50 SI	Si	1
143662	Córdoba	CAPITAL	CORDOBA	X5016	T - LOTE 17 AV. CIRCUNVA LACION (COLECTO RA) PARQUE LICEO 2º SECCION	Otro	Si	4	123	12 NO	No	1
143664	Córdoba	CAPITAL	CORDOBA	X5019	BARRIO	Otro	Si	6	203	20 NO	No	1

143667	Córdoba	CAPITAL	CORDOBA	X5019	CALLE PUBLICA CIUDAD DE LOS CUARTETO S BARRIO	Otro	Si	2	88	6 NO	No	1
143673	Córdoba	CAPITAL	CORDOBA	X5012	CIUDAD DE LOS CALLE PUBLICA VICOR AVENIDA EL CHINGOLO CHINGOLO I BARRIO	Secundaria	Si	5	128	20 SI	No	1
143674	Córdoba	CAPITAL	CORDOBA	X5017	MONTUFA R Y CORONADO QUINTAS DE ARGUELLO	Secundaria	Si	9	378	50 SI	No	1
143681	Córdoba	CAPITAL	CORDOBA	X5000	JULIO BEJANELE I.P.V.	Otro	Si	2	37	5 NO	No	1
143682	Córdoba	CAPITAL	CORDOBA	X5147	AVENIDA VALPARAISO KM 7 1/2 7500 CIUDAD OBISPO SANTIAGO MORALES 4400 FERREYRA	Otro	Si	6	227	20 NO	No	1
143683	Córdoba	CAPITAL	CORDOBA	X5147	BARRIO CALLE PUBLICA S/Nº AGECE II COMPART E EL EDIFICIO CON LA	Otro	Si	3	106	10 NO	No	1
143686	Córdoba	CAPITAL	CORDOBA	X5013	0 ESCUELA ALFONSO MUÑECAS CORONEL OLMEDO BARRIO CORONEL OLMEDO	Secundaria	Si	6	152	20 SI	No	1
143692	Córdoba	CAPITAL	CORDOBA	X5000	OLMEDO	Secundaria	Si	3	300	10 NO	No	1
143730	Córdoba	CAPITAL	CORDOBA			Secundaria	Si	4	87	10 SI	No	1
143739	Córdoba	CAPITAL	CORDOBA	X5000		Otro	Si	5	200	20 NO	No	1



143745	Córdoba	CAPITAL	CORDOBA	X5010	LOS NOGALES 3710 MATIENZO BARRIO GUELLY Y OBES 3110 VILLA AZALAIS ESTE	Secundaria	Si	14	225	25 SI	Si	1
143763	Córdoba	CAPITAL	CORDOBA	X5012	ENTRE RIOS 5001 ACOSTA BARRIO BARBADOS 3200 PARQUE FUTURA BARRIO	Jardín de infantes	Si	2	81	6 NO	No	1
143773	Córdoba	CAPITAL	CORDOBA	X5000	PARQUE MARIA LOYOLA 200 REMEDIOS DE	Otro	Si	7	265	25 NO	No	1
143777	Córdoba	CAPITAL	CORDOBA	X5017	RODRIGUEZ DE LA TORRE 1383 SUAREZ DAVID CETRA	Otro	Sin información	4	136	12 NO	No	1
143785	Córdoba	CAPITAL	CORDOBA	X5019	ARGUELLO OBISPO TREJO 294	Jardín de infantes	Sin información	2	91	6 NO	No	1
143790	Córdoba	CAPITAL	CORDOBA	X5016	AVENIDA JUAN B. JUSTO LA RIOJA 1450 ALTO ALBERDI	Secundaria	n	6	110	12 NO	No	1
143801	Córdoba	CAPITAL	CORDOBA	X5147	ENTRE CHIMU VILLA	Secundaria	n	10	239	10 NO	No	3
143802	Córdoba	CAPITAL	CORDOBA	X5000	ENTRE RIOS 680 AVENIDA CENTRAL DEL LOTE 16 DE NOVIEMBR	Secundaria	Si	26	2326	100 SI	No	1
143803	Córdoba	CAPITAL	CORDOBA	X5019	E BARRIO CORRIENTES 5583 1º	Secundaria	Si	41	1161	50 SI	No	1
143816	Córdoba	CAPITAL	CORDOBA	5000	DE MAYO	Otro	Sin información	2	15	2 NO	No	1
143820	Córdoba	CAPITAL	CORDOBA	X5022BHN		Otro	Sin información	3	13	2 NO	No	1
143834	Córdoba	CAPITAL	CORDOBA	X5000		Otro	Sin información	3	54	6 NO	No	1
143865	Córdoba	CAPITAL	CORDOBA	X5047		Otro	Sin información	4	183	12 NO	No	1
143882	Córdoba	CAPITAL	CORDOBA	X5006		Secundaria	n	8	424	25 NO	No	1

143901	Córdoba	CAPITAL	Córdoba	X5147	JUAN MALCOM 6750 ARGUELLO LOURDES ARGUELLO LOURDES- entre ZATUCZEC	Otro	Si	10	237	25 SI	Si	1
141351	Córdoba	COLON	AGUA DE ORO	X5107	AL P/AGUA AVENIDA BELGRANO	Jardín de infantes	Si	2	88	6 NO	No	1
142469	Córdoba	COLON	AGUA DE ORO	X5107	AGUA DE CALLE PUBLICA EL	Secundaria	Si	6	281	20 NO	No	1
142813	Córdoba	COLON	AGUA DE ORO	X5107	AL P/AGUA PASAJE PUBLICO	Primaria	Si	6	117	12 NO	No	1
142823	Córdoba	COLON	AGUA DE ORO	X5107	ESQ. SAN MARTIN CALLE PUBLICA EL	Primaria	Si	6	224	20 NO	No	1
143642	Córdoba	COLON	AGUA DE ORO	X5107	ALGODON CALLE PUBLICA	Secundaria	Si	6	84	10 SI	No	1
142472	Córdoba	COLON	ASCOCHIN GA	X5117	ASCOCHIN RUTA E 66	Primaria	Si	10	243	10 NO	No	1
143641	Córdoba	COLON	ASCOCHIN GA	X5117	S/N° HORACIO ADRIAN METAYER LA CORINA	Secundaria	Si	6	164	20 SI	No	1
143089	Córdoba	COLON	CAMPO METAYER	X5019	CAMPO METAYER CALLE PUBLICA	Primaria	Si	3	54	6 NO	No	1
141622	Córdoba	COLON	CANTERAS EL SAUCE	X5107	CANTERAS CALLE PUBLICA	Primaria	Si	5	70	10 NO	No	1
143643	Córdoba	COLON	CANTERAS EL SAUCE	X5107	CANTERAS MAESTRA OLGA PROSDOCI MO 3580	Secundaria	Si	6	90	10 SI	No	1
141161	Córdoba	COLON	COLONIA CAROYA	X5223	CENTRO COLONIA	Primaria	Si	11	496	50 NO	No	1

142380	Córdoba	COLON	COLONIA CAROYA	X5220	CALLE PUBLICA ESTACION CAROYA RUTA NACIONAL N° 9 KM LOTE 27 B TRONCO POZO	Primaria	Si	5	248	20 NO	No	1
142381	Córdoba	COLON	COLONIA CAROYA	X5223	COLONIA CALLE 172 MALABRIG O	Primaria	Si	4	81	10 NO	No	1
142382	Córdoba	COLON	COLONIA CAROYA	X5220	COLONIA COSEANI SUR 701	Primaria	Si	7	472	25 NO	No	1
142384	Córdoba	COLON	COLONIA CAROYA	X5223	COLONIA COSEANI (S) 755	Primaria	Si	9	435	50 NO	No	1
142385	Córdoba	COLON	COLONIA CAROYA	X5223	COLONIA JUSTINIAN O CELIZ HEREDIA 650	Jardín de infantes	Si	2	106	6 NO	No	1
142431	Córdoba	COLON	COLONIA CAROYA	X5223	PUESTO VIEJO JUSTINIAN O CELIZ HEREDIA 650	Jardín de infantes	Si	2	33	5 NO	No	1
142434	Córdoba	COLON	COLONIA CAROYA	X5223	PUESTO VIEJO AV. SAN MARTIN 870 LOTE 11	Primaria	Si	6	110	12 NO	No	1
142515	Córdoba	COLON	COLONIA CAROYA	X5000	COLONIA CAROYA - AV. SAN MARTIN 3782	Secundaria	Si	11	233	25 SI	Si	1
142636	Córdoba	COLON	COLONIA CAROYA	X5223	COLONIA 10 DE JULIO 280	Secundaria	Si	12	870	50 SI	No	1
142638	Córdoba	COLON	COLONIA CAROYA	X5223	CENTRO COLONIA GORIZIA	Jardín de infantes	Si	4	193	12 NO	No	1
142639	Córdoba	COLON	COLONIA CAROYA	X5223	SUR 198 CALLE 40 ESQ. JOSE ROMANUT TI	Otro	Si	8	230	10 NO	No	1
142714	Córdoba	COLON	COLONIA CAROYA	X5223	COLONIA	Primaria	Si	9	484	50 NO	No	1

142715	Córdoba	COLON	COLONIA CAROYA	X5223	MAXIMILI ANO D'OLIVO 2000 LOS GORIZIA SUR (CALLE 13)	Primaria	Si	6	143	20 NO	No	1
143528	Córdoba	COLON	COLONIA CAROYA	X5223	198 VALENTIN BRAIDA	Secundaria	Si	8	445	25 SI	No	1
143602	Córdoba	COLON	COLONIA CAROYA	X5223	311 COLONIA	Jardín de infantes	Si	3	113	10 NO	No	1
143823	Córdoba	COLON	COLONIA CAROYA	X5223	JOSE NANINI	Otro	Sin informació	2	16	2 NO	No	1
141758	Córdoba	COLON	COLONIA LOS ALGARROB OS	X5101	P/CNO.A BOULEVAR ARTURO HUMBERT O ILLIA 505	Primaria	Si	2	45	5 NO	No	1
141756	Córdoba	COLON	COLONIA TIROLESA	X5101	RUTA ARTURO	Secundaria	Si	10	281	50 SI	Si	1
142641	Córdoba	COLON	COLONIA TIROLESA	X5101	ILLIA 505 RUTA A 74	Otro	Si	3	101	10 NO	No	1
142645	Córdoba	COLON	COLONIA TIROLESA	X5101	KM 14 LAS CHACRAS CALLE	Jardín de infantes	Si	2	35	5 NO	No	1
143031	Córdoba	COLON	COLONIA TIROLESA	X5101	PUBLICA RUTA A 74 CALLE PUBLICA SANTA ELENA	Primaria	Si	6	237	20 NO	No	1
143032	Córdoba	COLON	COLONIA TIROLESA	X5101	COLONIA TIROLESA - AVENIDA	Primaria	Si	9	220	10 NO	No	1
143372	Córdoba	COLON	COLONIA TIROLESA	X5101	ILLIA (NORTE)	Jardín de infantes	Si	3	122	10 NO	No	1
143844	Córdoba	COLON	COLONIA TIROLESA	X5000	ARTURO ILLIA 550 LOTE XVII	Otro	Sin informació	2	16	2 NO	No	1
142643	Córdoba	COLON	COLONIA V. AGUERO	X5223	COLONIA VICENTE AGUERO PIEDRAS BLANCAS	Primaria	Si	4	95	10 NO	No	1
143509	Córdoba	COLON	EL DIQUECIT O	X5151	EL DIQUECIT CALLE	Primaria	Si	3	41	5 NO	No	1
141357	Córdoba	COLON	EL MANZANO	X5107	PUBLICA	Primaria	Si	7	199	10 NO	No	1

140078	Córdoba	COLON	EL QUEBRAC HAL	X5012	AV. ARTURO CAPDEVILA (KM. 16)	Primaria	Si	6	105	12 NO	No	1
142352	Córdoba	COLON	EL QUEBRAC HAL	X5101	AVENIDA ARTURO CAPDEVILA KM 16 EL QUEBRAC HAL KM 16	Secundaria	Si	6	91	10 SI	No	1
143033	Córdoba	COLON	ESTACION COLONIA TIROLESA	X5101	P/VILLA P/EST.CNI JOSE	Primaria	Si	4	62	10 NO	No	1
143793	Córdoba	COLON	ESTACION COLONIA TIROLESA	X5101	CAMINO A RIO CHICO	Jardín de infantes	Sin informació n	2	42	5 NO	No	1
140691	Córdoba	COLON	GENERAL PAZ	X5145	ESTACION SANTA FE	Secundaria	Si	14	444	50 SI	Si	1
140692	Córdoba	COLON	GENERAL PAZ	X5145	ESTACION BUENOS AIRES	Primaria	Si	12	226	10 NO	No	1
142300	Córdoba	COLON	GENERAL PAZ	X5145	CORDOBA RUTA 9 NORTE(KM .735)	Jardín de infantes	Si	3	87	10 NO	No	1
142794	Córdoba	COLON	GENERAL PAZ	X5145	BUENOS AIRES CENTRO ESTACION	Otro	Si	3	47	5 NO	No	1
140644	Córdoba	COLON	JESUS MARIA	X5220	AV. LAPRIDA 649	Primaria	Si	9	861	50 NO	No	1
141134	Córdoba	COLON	JESUS MARIA	X5220	25 DE MAYO 151	Primaria	Si	12	1145	50 SI	No	1
142276	Córdoba	COLON	JESUS MARIA	X5220	JESUS CENTRO CORDOBA	Secundaria	Si	19	1541	100 SI	No	1
142279	Córdoba	COLON	JESUS MARIA	X5220	1050 CENTRO ITALIA 656	Jardín de infantes	Si	3	170	10 NO	No	1
142458	Córdoba	COLON	JESUS MARIA	X5220	JESUS BUENOS AIRES 551	Primaria	Si	6	243	20 NO	No	1
142514	Córdoba	COLON	JESUS MARIA	X5220	LA FLORIDA PERU 212	Secundaria	Si	33	734	100 SI	Si	1

142613	Córdoba	COLON	JESUS MARIA	X5220	CATAMAR CA Y ESTRADA PUEBLO NUEVO CHILE 222	Primaria	Si	11	563	50 NO	No	1
142614	Córdoba	COLON	JESUS MARIA	X5220	SAN JOSE OBRERO LA PAMAPA ESQ.	Primaria	Si	10	456	50 NO	No	1
142615	Córdoba	COLON	JESUS MARIA	X5220	FORMOSA LA ESPAÑA 186	Jardín de infantes	Si	2	96	6 NO	No	1
142616	Córdoba	COLON	JESUS MARIA	X5220	VICENTE AGUERO CHILE SAN JOSE	Jardín de infantes	Si	4	206	12 NO	No	1
142792	Córdoba	COLON	JESUS MARIA	X5220	OBRERO LAPRIDA 649	Jardín de infantes	Si	3	153	10 NO	No	1
142795	Córdoba	COLON	JESUS MARIA	X5220	CENTRO BARRIO CENTRO - TACUARI	Secundaria	Si	11	393	50 SI	Si	1
143210	Córdoba	COLON	JESUS MARIA	X5220	17 DE OCTUBRE LOS CLAVELES 196 VILLA LOS	Secundaria	Si	11	465	50 SI	No	1
141882	Córdoba	COLON	JUAREZ CELMAN	X5141	LLANOS AV. ACONCAG UA JUAREZ	Secundaria	Si	22	924	100 SI	Si	1
142708	Córdoba	COLON	JUAREZ CELMAN	X5145	CELMAN ATAHUALP A YUPANQUI ESQ.10 DE	Primaria	Si	9	450	50 NO	No	1
142709	Córdoba	COLON	JUAREZ CELMAN	X5145	JUNIO PARQUE AV. 9 DE JULIO	Jardín de infantes	Si	4	136	12 NO	No	1
142710	Córdoba	COLON	JUAREZ CELMAN	X5145	NORTE AVENIDA ACONCAG UA RUTA 9	Primaria	Si	6	232	20 NO	No	1
142712	Córdoba	COLON	JUAREZ CELMAN	X5145	NORTE- ESTACION JUAREZ	Jardín de infantes	Si	3	135	10 NO	No	1

143330	Córdoba	COLON	JUAREZ CELMAN	X5145	LEOPOLDO LUGONES 225 VILLA LOS LLANOS BARRIO VILLA LOS LLANOS - LOS ALAMOS 40 VILLA LOS LLANOS BARRIO	Primaria	Si	9	484	50 NO	No	1
143375	Córdoba	COLON	JUAREZ CELMAN	X5145	VILLA LOS CALLE PUBLICA MANZANA 42 LOTE 5 CIUDAD DE	Jardín de infantes	Si	3	149	10 NO	No	1
143445	Córdoba	COLON	JUAREZ CELMAN	X5145	LOS NIÑOS LOS EUCALIPTU S 196 VILLA LOS LLANOS ESTACION JUAREZ CELMAN-	Primaria	Si	7	393	25 NO	No	1
143693	Córdoba	COLON	JUAREZ CELMAN		0 B°VILLA MANZANA 42 LOTE N° 5 CIUDAD DE LOS NIÑOS ESTACION	Otro	Si	2	29	3 NO	No	1
143756	Córdoba	COLON	JUAREZ CELMAN	X5000	JUAREZ ENTRE RIOS DUMESNIL BARRIO	Secundaria	Si	9	176	20 SI	Si	1
141815	Córdoba	COLON	LA CALERA	X5115	DUMESNIL CHUBUT 761 DUMESNIL BARRIO	Primaria	Si	12	496	50 NO	No	1
141816	Córdoba	COLON	LA CALERA	X5151	DUMESNIL RUTA E 55 KM. 15 CAMPAME NTO E.P.E.C. PARAJE CAMPAME NTO	Jardín de infantes	Si	4	179	12 NO	No	1
142273	Córdoba	COLON	LA CALERA	X5151	CENTRAL	Primaria	Si	3	49	5 NO	No	1

143066	Córdoba	COLON	LA CALERA	X5151	SARMIENT O 635 CENTRO	Jardín de infantes	Si	4	171	12 NO	No	1
143068	Córdoba	COLON	LA CALERA	X5151	AVENIDA SAN MARTIN 772	Primaria	Si	12	1034	50 NO	No	1
143082	Córdoba	COLON	LA CALERA	X5151	JOSE HERNAND EZ 99	Primaria	Si	14	691	50 NO	No	1
143083	Córdoba	COLON	LA CALERA	X5151	INDUSTRIA REPUBLICA DE CHILE 796 MINETTI III°	Primaria	Si	22	528	100 SI	Si	1
143114	Córdoba	COLON	LA CALERA	X5151	JUAN RAMON GIMENEZ Y SUCRE	Primaria	Si	8	602	25 NO	No	1
143286	Córdoba	COLON	LA CALERA	X5151	STOECKLIN RONDEAU 814	Jardín de infantes	Si	6	187	20 NO	No	1
143307	Córdoba	COLON	LA CALERA	X5151	CHUBUT 750 DUMESNIL BARRIO	Primaria	Si	9	456	50 SI	No	1
143370	Córdoba	COLON	LA CALERA	X5151	DUMESNIL ALVEAR ESQ. SARMIENT O 9 DE	Secundaria	Si	6	348	20 NO	No	1
143403	Córdoba	COLON	LA CALERA	X5151	RECONQUI STA ESQ. SARMIENT O 9 DE	Jardín de infantes	Si	4	132	12 NO	No	1
143404	Córdoba	COLON	LA CALERA	X5000	RIO RECONQUI STA 755 9 DE JULIO	Jardín de infantes	Si	2	96	6 NO	No	1
143614	Córdoba	COLON	LA CALERA	X5151	LAS ANEMONA S 2231 CUESTA	Primaria	Si	3	121	10 NO	No	1
143694	Córdoba	COLON	LA CALERA	X5151	COLORAD AVELLANE DA 685	Primaria	Si	13	341	50 SI	Si	1
142470	Córdoba	COLON	LA GRANJA	X5115	CENTRO PIQUILLIN ESQ. OMBU VILLA ANIMI LA	Secundaria	Si	7	197	20 SI	Si	1



142814	Córdoba	COLON	LA GRANJA	X5115	CALLE PUBLICA	Primaria	Si	12	243	10 NO	No	1
143110	Córdoba	COLON	LA GRANJA	X5115	RUTA E 53	Jardín de						
					LA GRANJA	infantes	Si	2	68	6 NO	No	1
					AVENIDA							
					LOS							
					FRESNOS							
					AVENIDA							
143700	Córdoba	COLON	LA GRANJA	X5115	LOS	Otro	Si	3	58	6 NO	No	1
					CALLE							
					PUBLICA							
					LA PUERTA							
142301	Córdoba	COLON	LA PUERTA	X5101	P/RUTA	Primaria	Si	3	44	5 NO	No	1
					CALLE							
					PUBLICA							
					LAS							
					CHACRAS -							
					RUTA A 74							
143034	Córdoba	COLON	LAS	X5101	KM 14 POR	Primaria	Si	6	97	10 NO	No	1
					CHACRAS							
					CALLE							
					PUBLICA							
					LOS							
					MOLLES							
142815	Córdoba	COLON	LOS	X5115	P/CNO.VIE	Primaria	Si	2	34	5 NO	No	1
					MOLLES							
					BV.ILLIA							
					PRIMERA							
					SECCION							
					MALVINAS							
141876	Córdoba	COLON	MALVINAS	X5125	ARGENTIN	Primaria	Si	16	568	50 NO	No	1
					AS							
					ARGENTIN							
					BV. ILLIA							
					PRIMERA							
					SECCION							
					MALVINAS							
					ARGENTIN	Jardín de						
141879	Córdoba	COLON	MALVINAS	X5125	ARGENTIN	infantes	Si	4	194	12 NO	No	1
					AS							
					ARGENTIN							
					AS							
					II°SECCION							
					BARRIO							
					MALVINAS							
143220	Córdoba	COLON	MALVINAS	X5125	ARGENTIN	Secundaria	Si	16	656	100 SI	Si	1
					AS							
					ARGENTIN							
					AV. SAN							
					MARTIN							
					600							
					MALVINAS							
					ARGENTIN							
143295	Córdoba	COLON	MALVINAS	X5125	AS	Primaria	Si	12	677	50 NO	No	1
					ARGENTIN							
					AS	Jardín de						
143529	Córdoba	COLON	MALVINAS	X5125	MARTIN	infantes	Si	4	191	12 NO	No	1
					ARGENTIN							
					AVENIDA							
					GAUCHO							
					RIVERO 2°							
					SECCION							
					MALVINAS							
143744	Córdoba	COLON	MALVINAS	X5125	ARGENINA	Secundaria	Si	11	296	50 SI	Si	1
					AS							
					ARGENTIN							

140800	Córdoba	COLON	MENDIOLA ZA	X5107	AVENIDA MALVINAS CENTRO Jardín de MENDIOLA infantiles Si	2	98	6 NO	No	1
140801	Córdoba	COLON	MENDIOLA ZA	X5107	SARMIENT O CENTRO Primaria Si	8	372	25 NO	No	1
143481	Córdoba	COLON	MENDIOLA ZA	X5107	AVENIDA MALVINAS ARGENTIN AS Y AS 1104 CENTRO Secundaria Si	6	404	20 SI	No	1
141877	Córdoba	COLON	MI GRANJA	X5125	JESUS IGLESIAS COLON MI Primaria Si	6	109	12 NO	No	1
141880	Córdoba	COLON	MI GRANJA	X5125	VILLAFANE DEL VISO Jardín de MI infantiles Si	2	36	5 NO	No	1
143877	Córdoba	COLON	MI GRANJA	X5125	JESUS Sin IGLESIAS Secundaria informació	6	165	20 NO	No	1
142920	Córdoba	COLON	PAJAS BLANCAS	X5111	CALLE PUBLICA CNO.PAJAS BLANCAS KM.22 Primaria Si	3	142	10 NO	No	1
140345	Córdoba	COLON	RIO CEBALLOS	X5111	MALVINAS ARGENTIN AS 65 ÑU PORA RIO Primaria Si	10	599	50 NO	No	1
140346	Córdoba	COLON	RIO CEBALLOS	X5111	AVENIDA SAN MARTIN 4519 Primaria Si	12	594	50 NO	No	1
140347	Córdoba	COLON	RIO CEBALLOS	X5111	3 DE FEBRERO 321 Jardín de RAMENVIL infantiles Si	4	191	12 NO	No	1
141624	Córdoba	COLON	RIO CEBALLOS	X5111	DORREGO LA QUEBRAD Primaria Si	6	318	20 NO	No	1
141625	Córdoba	COLON	RIO CEBALLOS	X5111	LOS NOGALES VILLA LOS ALTOS RIO Primaria Si	4	183	12 NO	No	1
142092	Córdoba	COLON	RIO CEBALLOS	X5111	1º DE MAYO 112 MOREYRA Primaria Si	8	186	10 NO	No	1
142093	Córdoba	COLON	RIO CEBALLOS	X5111	JOHN F. KENNEDY 486 RAMENVIL Secundaria Si	15	706	50 SI	No	1

143240	Córdoba	COLON	RIO CEBALLOS	X5111	ELADIO S. FESSIA 73 ÑU PORA RIO	Otro	Si	6	370	20 NO	No	1
143596	Córdoba	COLON	RIO CEBALLOS	X5111	NICANOR CEBALLOS s/n° SAN ISIDRO RIO	Secundaria	Si	17	407	50 SI	Si	1
143699	Córdoba	COLON	RIO CEBALLOS	X5111	KENNEDY 486 CENTRO	Otro	Si	7	275	25 NO	No	1
141805	Córdoba	COLON	SALDAN	X5149	VELEZ SARFIELD 647 CENTRO	Secundaria	Si	11	743	50 SI	No	1
141812	Córdoba	COLON	SALDAN	X5149	JOSE ACCASTELL I 252 CENTRO	Primaria	Si	13	725	50 NO	No	1
143285	Córdoba	COLON	SALDAN	X5149	MAYO 109 CENTRO	Jardín de infantes	Si	3	146	10 NO	No	1
141621	Córdoba	COLON	SALSIPUED ES	X5113	JONAS SALK S/Nº ORO	Jardín de infantes	Si	3	156	10 NO	No	1
141627	Córdoba	COLON	SALSIPUED ES	X5113	RIVADAVIA CENTRO	Jardín de infantes	Si	2	110	6 NO	No	1
142094	Córdoba	COLON	SALSIPUED ES	X5113	JUAN XXIII 117 EL BOSQUE	Secundaria	Si	3	108	10 SI	No	1
142917	Córdoba	COLON	SALSIPUED ES	X5107	CHACABU CO ESQ. URQUIZA EL PUEBLITO SALSIPUED	Secundaria	Si	19	542	100 SI	Si	1
142919	Córdoba	COLON	SALSIPUED ES	X5113	ES P/RUTA CERRITO CENTRO	Primaria	Si	6	330	20 NO	No	1
142921	Córdoba	COLON	SALSIPUED ES	X5113	DESIDERIO TORRES 360 CENTRO	Primaria	Si	10	502	50 NO	No	1
143690	Córdoba	COLON	SALSIPUED ES	X5113	GENERAL PAZ 1583	Otro	Si	3	98	10 NO	No	1
142278	Córdoba	COLON	TINOCO	X5131	CALLE PUBLICA	Secundaria	Si	6	87	10 SI	No	1
142863	Córdoba	COLON	TINOCO	X5131	CALLE PUBLICA	Primaria	Si	2	24	3 NO	No	1

140799	Córdoba	COLON	UNQUILLO	X5109	GUAICURU ES GOBERNA DOR	Jardín de infantes	Si	2	92	6 NO	No	1
141350	Córdoba	COLON	UNQUILLO	X5109	AV. SAN MARTIN 3350	Jardín de infantes	Si	4	173	12 NO	No	1
141354	Córdoba	COLON	UNQUILLO	X5109	EL CAÑADON 139 CABANA CABANA - (RUTA E57)			2	27	3 NO	No	1
141623	Córdoba	COLON	UNQUILLO	X5109	AV. SAN GUAICURU ES Y CHARRVAS GOBERNA DOR	Primaria	Si	6	262	20 NO	No	1
142095	Córdoba	COLON	UNQUILLO	5109	El Cañadon 189 VILLA COSTANER A 750 LOS CIGARRAL	Secundaria	Si	5	74	10 SI	No	1
142471	Córdoba	COLON	UNQUILLO	X5109	ES B LAVALLE 165 LA PROVIDEN CIA	Secundaria	Si	10	277	50 SI	Si	1
142812	Córdoba	COLON	UNQUILLO	X5109	SARMIEN TO Y VELEZ SARFIELD PROGRESO	Primaria	Si	9	437	50 NO	No	1
142918	Córdoba	COLON	UNQUILLO	X5109	UNQUILLO SARMIEN O 100	Primaria	Si	12	682	50 NO	No	1
143109	Córdoba	COLON	UNQUILLO	X5109	CENTRO SPILIMBER GO 869	Jardín de infantes	Si	3	146	10 NO	No	1
143229	Córdoba	COLON	UNQUILLO	X5109	CENTRO SPILIMBER GO 300	Secundaria	Si	9	303	50 SI	Si	1
143689	Córdoba	COLON	UNQUILLO	X5109	CENTRO GOYCOEC HEA 150	Otro	Si	8	249	25 NO	No	1
140802	Córdoba	COLON	VILLA ALLENDE	X5105	CENTRO LEANDRO N. ALEM 111 VILLA ALLENDE	Primaria	Si	11	668	50 NO	No	1
141619	Córdoba	COLON	VILLA ALLENDE	X5105	PARQUE	Primaria	Si	12	717	50 NO	No	1

141620	Córdoba	COLON	VILLA ALLENDE	X5105	AVENIDA DEL NIAGARA ESQ. BARCELON A Villa	Primaria	Si	6	334	20 NO	No	1
141630	Córdoba	COLON	VILLA ALLENDE	X5105	LEANDRO N. ALEM 150 VILLA ALLENDE	Jardín de infantes	Si	4	186	12 NO	No	1
141631	Córdoba	COLON	VILLA ALLENDE	X5105	PARQUE JUAREZ CELMAN 848	Primaria	Si	8	458	25 NO	No	1
142097	Córdoba	COLON	VILLA ALLENDE	X5105	INDUSTRIA DERQUI 635	Secundaria	Si	12	614	50 SI	No	1
142098	Córdoba	COLON	VILLA ALLENDE	X5105	CONDOR HAWAI 1426 LAS POLINESIA S B° LAS POLINESIA S - VILLA	Secundaria	Si	6	139	20 SI	No	1
142099	Córdoba	COLON	VILLA ALLENDE	X5105	RAFAEL OBLIGADO 151 CENTRO DERQUI	Jardín de infantes	Si	3	124	10 NO	No	1
143249	Córdoba	COLON	VILLA ALLENDE	X5105	597 CONDOR AVENIDA DEL NIAGARA	Otro	Si	8	300	25 NO	No	2
143494	Córdoba	COLON	VILLA ALLENDE	X5105	436 Villa Allende SAN JUAN 2050 VILLA ALLENDE	Secundaria	Si	6	407	20 SI	No	1
143770	Córdoba	COLON	VILLA ALLENDE	X5105	LOMAS SUR VILLA CAMINO NACIONAL BAJO LINDO	Jardín de infantes	Si	3	119	10 NO	No	1
140864	Córdoba	CRUZ DEL EJE	BAJO LINDO	X5270	P/CNO. CALLE PUBLICA	Primaria	Si	2	7	2 NO	No	1
140273	Córdoba	CRUZ DEL EJE	BAÑADO DE SOTO	X5285	BAÑADO DE SOTO CALLE PUBLICA	Primaria	Si	2	25	3 NO	No	1
143736	Córdoba	CRUZ DEL EJE	BAÑADO DE SOTO	X5000	BAÑADO	Secundaria	Si	6	121	12 SI	No	1

140283	Córdoba	CRUZ DEL EJE	CANTERAS QUILPO	X5281	CALLE PUBLICA S/N° CANTERAS DE QUILPO	Primaria	Si	2	28	3 NO	No	1
142024	Córdoba	CRUZ DEL EJE	CANTERAS QUILPO	X5281	CALLE PUBLICA CANTERAS	Secundaria	Si	7	54	6 SI	Si	1
140228	Córdoba	CRUZ DEL EJE	CANTERAS QUILPO	X5287	CALLE PUBLICA CAPILLA LA CANDELARIA AL LADO DE ESTANCIA JESUITICA	Primaria	Si	3	21	3 NO	No	1
142023	Córdoba	CRUZ DEL EJE	CAÑA	X5287	CALLE PUBLICA HIPOLITO YRIGOYEN	Secundaria	Si	6	52	6 SI	No	1
140183	Córdoba	CRUZ DEL EJE	CRUZ DEL EJE	X5280	247 CENTRO JUAN DE GARAY	Primaria	Si	9	413	50 NO	No	1
140232	Córdoba	CRUZ DEL EJE	CRUZ DEL EJE	X5280	FATIMA CALLE 11	Primaria	Si	3	91	10 NO	No	1
140233	Córdoba	CRUZ DEL EJE	CRUZ DEL EJE	X5280	LA FERIA CRUZ DEL AV.	Primaria	Si	5	76	10 NO	No	1
140576	Córdoba	CRUZ DEL EJE	CRUZ DEL EJE	X5280	CARLOS PELLEGRINI 150	Jardín de infantes	Si	2	76	6 NO	No	1
140577	Córdoba	CRUZ DEL EJE	CRUZ DEL EJE	X5280	SARMIENTO 471 CENTRO MORENO	Otro	Si	3	207	10 NO	No	1
140580	Córdoba	CRUZ DEL EJE	CRUZ DEL EJE	X5280	1565 SANTA RONDEAU	Jardín de infantes	Si	3	215	10 NO	No	1
140581	Córdoba	CRUZ DEL EJE	CRUZ DEL EJE	X5280	10 RESIDENCIAL COLON LA TOMA	Otro	Si	8	324	25 NO	No	1
140883	Córdoba	CRUZ DEL EJE	CRUZ DEL EJE	X5280	CRUZ DEL FELIX CACERES	Primaria	Si	3	90	10 NO	No	1
140884	Córdoba	CRUZ DEL EJE	CRUZ DEL EJE	X5280	675 25 DE MAYO AVELLANE DA Este	Jardín de infantes	Si	3	161	10 NO	No	1
141960	Córdoba	CRUZ DEL EJE	CRUZ DEL EJE	X5280	384 LEOPOLDO HERRERA	Primaria	Si	7	133	20 NO	No	1

141989	Córdoba	CRUZ DEL EJE	CRUZ DEL EJE	X5280	CARLOS PELLEGRIN I 445 CENTRO	Secundaria	Si	14	837	50 SI	No	1	
141991	Córdoba	CRUZ DEL EJE	CRUZ DEL EJE	X5280	MAYO 463 CENTRO	Primaria	Si	12	557	50 NO	No	1	
141992	Córdoba	CRUZ DEL EJE	CRUZ DEL EJE	X5280	MARIANO MORENO 1565 SANTA	Primaria	Si	8	280	25 NO	No	1	
141995	Córdoba	CRUZ DEL EJE	CRUZ DEL EJE	X5280	1ro DE MAYO CENTRO	Jardín de infantes	Si	3	152	10 NO	No	1	
141998	Córdoba	CRUZ DEL EJE	CRUZ DEL EJE	X5280	GUSTAVO LUNA ASIS FATIMA	Secundaria	Si	21	364	50 SI	Si	1	
142027	Córdoba	CRUZ DEL EJE	CRUZ DEL EJE	X5280	CALLE PUBLICA EL DIQUE	Secundaria	Si	12	232	25 SI	Si	1	
142232	Córdoba	CRUZ DEL EJE	CRUZ DEL EJE	X5280	PELLEGRIN I 150 CENTRO	Primaria	Si	10	340	50 NO	No	1	
142233	Córdoba	CRUZ DEL EJE	CRUZ DEL EJE	X5280	SOLDADO ROMERO 1139 PRESIDENT	E PERON	Primaria	Si	6	285	20 NO	No	1
142446	Córdoba	CRUZ DEL EJE	CRUZ DEL EJE	X5280	LEANDRO N. ALEM S/N° ESCUELA	NORMAL	Secundaria	Si	22	481	50 SI	Si	1
142449	Córdoba	CRUZ DEL EJE	CRUZ DEL EJE	X5280	DR. ARTURO U. ILLIA 2211 25 DE	Primaria	Si	12	536	50 NO	No	1	
142451	Córdoba	CRUZ DEL EJE	CRUZ DEL EJE	X5280	SARMIENTO 1155 ESCUELA	NORMAL	Secundaria	Si	30	2411	100 SI	No	1
143276	Córdoba	CRUZ DEL EJE	CRUZ DEL EJE	X5280	PELLEGRIN I 253 CENTRO	Otro	Si	4	150	12 NO	No	1	
143379	Córdoba	CRUZ DEL EJE	CRUZ DEL EJE	X5280	RIVADAVIA 186 CRUZ DEL EJE	Otro	Si	3	151	10 NO	No	1	
143661	Córdoba	CRUZ DEL EJE	CRUZ DEL EJE	X5280	PELLEGRIN I 445 CENTRO	Otro	Si	8	220	10 NO	No	1	
142908	Córdoba	CRUZ DEL EJE	EL BARREAL	X5281	CALLE PUBLICA RUTA	PROVINCIA	Primaria	Si	4	49	5 NO	No	1
141359	Córdoba	CRUZ DEL EJE	EL BARRIALIT	X5284	CALLE PUBLICA	Primaria	Si	2	16	2 NO	No	1	

142909	Córdoba	CRUZ DEL EJE	EL BRETE	X5281	CALLE SIN NOMBRE CAMINO PUBLICA	Primaria	Si	6	91	10 NO	No	1
142910	Córdoba	CRUZ DEL EJE	EL BRETE	X5281	EL BRETE P/CAMINO PUBLICA	Jardín de infantes	Si	2	35	5 NO	No	1
142025	Córdoba	CRUZ DEL EJE	EL RINCON	X5282	EL RINCON P/SAN MARCOS CALLE PUBLICA	Primaria	Si	4	85	10 NO	No	1
141614	Córdoba	CRUZ DEL EJE	EL SIMBOLAR	X5281	EL SIMBOLAR CALLE PUBLICA	Primaria	Si	3	43	5 NO	No	1
141990	Córdoba	CRUZ DEL EJE	GUANACO MUERTO	X5280	GUANACO MUERTO CALLE PUBLICA	Secundaria	Si	6	94	10 SI	No	1
142911	Córdoba	CRUZ DEL EJE	GUANACO MUERTO	X5281	GUANACO MUERTO CALLE PUBLICA	Primaria	Si	3	33	5 NO	No	1
142816	Córdoba	CRUZ DEL EJE	IGLESIA VIEJA	X5284	IGLESIA VIEJA CALLE PUBLICA	Primaria	Si	3	42	5 NO	No	1
142896	Córdoba	CRUZ DEL EJE	LA BATEA	X5270	LA BATEA CALLE PUBLICA	Primaria	Si	2	21	3 NO	No	1
141361	Córdoba	CRUZ DEL EJE	LA BREA	X5284	LA BREA CALLE PUBLICA	Primaria	Si	2	6	2 NO	No	1
142290	Córdoba	CRUZ DEL EJE	CONCEPCION	X5214	CONCEPCION LA DIAGONAL MONUMENTO A LA MADRE LA HIGUERA	Otro	Si	2	13	2 NO	No	1
140234	Córdoba	CRUZ DEL EJE	LA HIGUERA	X5285	LA HIGUERA P/SOTO EN RUTA CALLE PUBLICA	Primaria	Si	3	41	5 NO	No	1
142804	Córdoba	CRUZ DEL EJE	LA HIGUERA	X5282	LA HIGUERA CALLE PUBLICA	Secundaria	Si	6	62	10 SI	No	1
140223	Córdoba	CRUZ DEL EJE	LAS PLAYAS	X5281	EL ARROYO LAS PLAYAS - RUTA RUTA PROVINCIA L A-175	Primaria	Si	3	31	5 NO	No	1
142916	Córdoba	CRUZ DEL EJE	LAS PLAYAS	X5280	LAS PLAYAS CALLE PUBLICA	Primaria	Si	2	15	2 NO	No	1
142907	Córdoba	CRUZ DEL EJE	LOS CHAÑARITOS N° 1	X5281	LOS CHAÑARITOS CALLE PUBLICA	Primaria	Si	6	77	10 NO	No	1



142915	Córdoba	CRUZ DEL EJE	LOS CHAÑARIT OS N° 1	X5281	CALLE PUBLICA LAPRIDA	Jardín de infantes	Si	2	26	3 NO	No	1
143639	Córdoba	CRUZ DEL EJE	LOS CHAÑARIT OS N° 1	X5281	CALLE PUBLICA LOS CHAÑARIT	Secundaria	Si	5	149	20 SI	No	1
142897	Córdoba	CRUZ DEL EJE	LOS CHARCOS	X5281	CALLE PUBLICA	Primaria	Si	2	8	2 NO	No	1
142898	Córdoba	CRUZ DEL EJE	LOS ESCALONES	X5270	CALLE PUBLICA LOS	Primaria	No	2	8	2 NO	No	1
140285	Córdoba	CRUZ DEL EJE	LOS PATAYES	X5284	CALLE PUBLICA LOS PATAYES	Primaria	Si	2	5	2 NO	No	1
142913	Córdoba	CRUZ DEL EJE	MEDIA NARANJA	X5281	CALLE PUBLICA RUTA PROVINCIA	Jardín de infantes	Si	2	33	5 NO	No	1
142914	Córdoba	CRUZ DEL EJE	MEDIA NARANJA	X5281	CALLE PUBLICA RUTA PROVINCIA	Primaria	Si	6	86	10 NO	No	1
143608	Córdoba	CRUZ DEL EJE	MEDIA NARANJA	X5281	CALLE PUBLICA MEDIA NARANJA	Secundaria	Si	8	195	10 SI	No	1
141363	Córdoba	CRUZ DEL EJE	PASO VIEJO	X5284	CALLE PUBLICA	Primaria	Si	4	134	12 NO	No	1
143283	Córdoba	CRUZ DEL EJE	PASO VIEJO	X5284	TUPAC AMARU REINA MORA	Secundaria	Si	7	118	12 SI	Si	1
142021	Córdoba	CRUZ DEL EJE	SAN MARCOS SIERRA	X5282	CALLE PUBLICA ENTRE LOS ALGARROBOS Y LOS LIBERTAD	Secundaria	Si	7	196	10 SI	No	1
142026	Córdoba	CRUZ DEL EJE	SAN MARCOS SIERRA	X5282	CALLE PUBLICA 1043 SAN MARCOS CAMINO	Primaria	Si	9	181	6 NO	No	1
141369	Córdoba	CRUZ DEL EJE	SANTA ANA	X5284	CALLE PUBLICA PROVINCIA L A TOSNO SANTA	Primaria	Si	2	26	3 NO	No	1
141615	Córdoba	CRUZ DEL EJE	SANTO DOMINGO	X5281	CALLE PUBLICA SANTO DOMINGO P/RUTA MALVINAS ARGENTIN	Primaria	Si	3	23	3 NO	No	1
140867	Córdoba	CRUZ DEL EJE	SERREZUELA	X5270	CALLE PUBLICA AS NIÑO DOCTOR	Jardín de infantes	Si	2	81	6 NO	No	1

140869	Córdoba	CRUZ DEL EJE	SERREZUELA	X5270	MALVINAS ARGENTINAS MARIA AUXILIADO RA	Secundaria	Si	10	205	25 SI	Si	1
140870	Córdoba	CRUZ DEL EJE	SERREZUELA	X5270	ARTURO CAPDEVILA VIRGEN DEL ROSARIO	Primaria	Si	3	168	10 NO	No	1
142430	Córdoba	CRUZ DEL EJE	SERREZUELA	X5270	AVDA. MALVINAS ARGENTINAS SIN IDENTIFICA R	Primaria	Si	6	169	20 NO	No	1
141370	Córdoba	CRUZ DEL EJE	TUCLAME	X5284	CALLE PUBLICA	Jardín de infantes	Si	3	35	5 NO	No	1
142818	Córdoba	CRUZ DEL EJE	TUCLAME	X5286	CALLE PUBLICA	Primaria	Si	3	89	10 NO	No	1
140268	Córdoba	CRUZ DEL EJE	VILLA DE SOTO	X5284	AV. 25 DE MAYO 31 SAN MARTIN	Primaria	Si	3	713	10 NO	No	1
140275	Córdoba	CRUZ DEL EJE	VILLA DE SOTO	X5284	DEAN FUNES 2001 ESTACION	Primaria	Si	6	283	20 NO	No	1
141986	Córdoba	CRUZ DEL EJE	VILLA DE SOTO	X5284	JUAN BAUTISTA ALBERDI 2200 ALVEAR	Secundaria	Si	13	345	50 SI	Si	1
140278	Córdoba	CRUZ DEL EJE	ZURI POZO	X5285	CALLE PUBLICA	Primaria	Si	2	27	3 NO	No	1
141303	Córdoba	GENERAL ROCA	CAÑADA CHICA	X6275	CALLE PUBLICA CAÑADA CHICA- SECCION CARLOS GARDEL 653	Primaria	Si	2	37	5 NO	No	1
142767	Córdoba	GENERAL ROCA	DEL CAMPILLO	X6271	ENRIQUE COOK DEL JOSE MARIA PAZ 444	Secundaria	Si	11	209	25 SI	Si	1
143008	Córdoba	GENERAL ROCA	DEL CAMPILLO	X6271	ENRIQUE COOK DEL JOSE MARIA PAZ Y CARLOS GARDEL 412	Primaria	Si	9	370	50 NO	No	1
143014	Córdoba	GENERAL ROCA	DEL CAMPILLO	X6271	JARDIN DE INFANTES	Jardín de infantes	Si	3	102	10 NO	No	1

141072	Córdoba	GENERAL ROCA	HIPOLITO BOUCHAR D	X6225	AVENIDA MANNY HIPOLITO BOUCHAR Primaria	Si	6	195	20 NO	No	1
141116	Córdoba	GENERAL ROCA	HIPOLITO BOUCHAR D	X6225	BOUCHAR GOB. JUAN B. BUSTOS 39 Hipólito Jardín de infantes	Si	2	82	6 NO	No	1
141307	Córdoba	GENERAL ROCA	HUINCA RENANCO	X6270	ARAGON 466 NORTE HUINCA RENANCO Primaria	Si	8	329	25 NO	No	1
141308	Córdoba	GENERAL ROCA	HUINCA RENANCO	X6270	PRESIDENT E PERON 585 VILLA TORROBA HUINCA RENANCO Primaria	Si	10	384	50 NO	No	1
141309	Córdoba	GENERAL ROCA	HUINCA RENANCO	X6270	GÜEMES VILLA CRESPO HUINCA Secundaria	Si	14	382	50 SI	Si	1
142765	Córdoba	GENERAL ROCA	HUINCA RENANCO	X6270	SAN MARTIN 650 VILLA CRESPO HUINCA Secundaria	Si	14	400	20 SI	No	1
142766	Córdoba	GENERAL ROCA	HUINCA RENANCO	X6270	FORMOSA 254 VILLA CRESPO HUINCA Jardín de infantes	Si	2	93	6 NO	No	1
142768	Córdoba	GENERAL ROCA	HUINCA RENANCO	X6270	LAVALLE 315 VILLA TORROBA HUINCA Jardín de infantes	Si	3	127	10 NO	No	1
142770	Córdoba	GENERAL ROCA	HUINCA RENANCO	X6270	PTE. JUAN D.PERON 75 VILLA TORROBA HUINCA Primaria	Si	10	356	50 NO	No	1
142771	Córdoba	GENERAL ROCA	HUINCA RENANCO	X6270	GÜEMES CENTRO HUINCA RENANCO Secundaria	Si	14	326	12 SI	No	1
143380	Córdoba	GENERAL ROCA	HUINCA RENANCO	X6270	FORMOSA 141 CENTRO HUINCA Otro	Si	2	50	5 NO	No	1
141734	Córdoba	GENERAL ROCA	ITALO	X6271	LAVALLE Y BOLIVAR Jardín de infantes	Si	2	46	5 NO	No	1
143023	Córdoba	GENERAL ROCA	ITALO	X6271	LAVALLE 186 ITALO Primaria	Si	6	125	20 NO	No	1

	GENERAL			GENERAL PAZ 249							
141732	ROCA	JOVITA	X6127	CENTRO	Primaria	Si	7	403	25 NO	No	1
	GENERAL			GUEMES							
141743	ROCA	JOVITA	X6127	220	Primaria	Si	3	251	10 NO	No	1
	GENERAL			REMIGIO							
143007	ROCA	JOVITA	X6127	GARCIA 55	JOVITA	Secundaria	13	338	50 SI	Si	1
	GENERAL			SAENZ	Jardín de						
141740	ROCA	MATTALDI	X6272	PEÑA 456	infantes	Si	4	68	10 NO	No	1
	GENERAL			CALLE							
	GENERAL			PUBLICA							
143009	ROCA	MATTALDI	X6272	MATTALDI -	RUTA	Secundaria	6	147	20 SI	No	1
	GENERAL			TUCUMAN							
143012	ROCA	MATTALDI	X6271	225	Primaria	Si	6	184	20 NO	No	1
	GENERAL			CALLE							
	GENERAL			PUBLICA							
143010	ROCA	NICOLAS BRUZONE	X6271	CENTRO	NICOLAS	Secundaria	6	52	6 SI	No	1
	GENERAL			MARIANO							
	GENERAL			MORENO							
143015	ROCA	NICOLAS BRUZONE	X6271	NICOLAS	BRUZONE	Primaria	2	42	5 NO	No	1
	GENERAL			FELIPA							
141735	ROCA	PINCEN	X6271	ROSALES	PINCEN	Primaria	2	34	5 NO	No	1
	GENERAL			ALBERDI							
141071	ROCA	VILLA HUIDOBRO	X6275	NORTE	VILLA	Primaria	7	143	20 NO	No	1
	GENERAL			ROSELLO							
141123	ROCA	VILLA HUIDOBRO	X6275	344	CENTRO	Primaria	9	469	50 NO	No	1
	GENERAL			PAMPA							
141305	ROCA	VILLA HUIDOBRO	X6275	OESTE	VILLA	Secundaria	14	311	50 SI	Si	1
	GENERAL			ALBERDI							
142556	ROCA	VILLA HUIDOBRO	X6275	225 NORTE	Jardín de						
	GENERAL			VILLA	infantes	Si	2	60	6 NO	No	1
	GENERAL			SARMIENT							
	GENERAL			O S/N°							
142596	ROCA	VILLA SARMIENT O	X6273	CENTRO	VILLA	Secundaria	6	48	5 SI	No	1
	GENERAL			CALLE							
142598	ROCA	VILLA SARMIENT O	X6273	PUBLICA	VILLA	Primaria	4	43	5 NO	No	1
	GENERAL			SAN JOSE							
141120	ROCA	VILLA VALERIA	X6273	DE	CALASANZ	Secundaria	14	367	50 SI	Si	1
	GENERAL			DR.							
141121	ROCA	VILLA VALERIA	X6273	OSVALDO	Jardín de						
	GENERAL			DEPINO	infantes	Si	4	135	12 NO	No	1
	GENERAL			SAN JOSE							
142595	ROCA	VILLA VALERIA	X6273	DE	CALASANZ	Primaria	9	342	50 NO	No	1

	GENERAL SAN	ARROYO		CORDOBA 301							
140463 Córdoba	MARTIN	ALGODON	X5909	ARROYO	Secundaria	Si	6	123	20 SI	No	1
	GENERAL SAN	ARROYO		CORDOBA 301							
140983 Córdoba	MARTIN	ALGODON	X5909	ARROYO	Primaria	Si	6	140	20 NO	No	1
	GENERAL SAN	ARROYO		CORDOBA ARROYO	Jardín de						
141478 Córdoba	MARTIN	ALGODON	X5909	ALGODON	infantes	Si	2	35	5 NO	No	1
				CALLE PUBLICA S/N° COLONIA YUCAT P/ARROYO CABRAL RUTA PROVINCIA							
140497 Córdoba	MARTIN	CABRAL	X5917	L 2,ENTRE	Primaria	Si	2	21	3 NO	No	1
	GENERAL SAN	ARROYO		RIVADAVIA 938	Jardín de						
140498 Córdoba	MARTIN	CABRAL	X5917	ARROYO	infantes	Si	3	114	10 NO	No	1
	GENERAL SAN	ARROYO		RIVADAVIA 410							
140500 Córdoba	MARTIN	CABRAL	X5917	CENTRO SUR	Primaria	Si	6	236	20 NO	No	1
	GENERAL SAN	AUSONIA		25 DE MAYO 551	Primaria	Si	6	129	20 NO	No	1
140130 Córdoba	MARTIN	AUSONIA	X5591	RIVADAVIA	Jardín de						
140136 Córdoba	MARTIN	AUSONIA	X5901	S/N°	infantes	Si	2	57	6 NO	No	1
	GENERAL SAN	CHACRAS DE TIO		CALLE PUBLICA							
140470 Córdoba	MARTIN	PUJIO	X5936	CHACRAS	Primaria	Si	3	13	2 NO	No	1
	GENERAL SAN	CHAZON		CALLE 15	Jardín de						
140590 Córdoba	MARTIN	CHAZON	X2675	346	infantes	Si	3	43	5 NO	No	1
	GENERAL SAN	CHAZON		CALLE 16							
141417 Córdoba	MARTIN	CHAZON	X2675	582	Primaria	Si	6	114	12 NO	No	1
	GENERAL SAN	ETRURIA		AV. REPUBLICA ARGENTIN							
140589 Córdoba	MARTIN	ETRURIA	X2681	A 300	Primaria	Si	6	179	20 NO	No	1
	GENERAL SAN	ETRURIA		BV. SARMIENT							
142252 Córdoba	MARTIN	ETRURIA	X2681	O 320	Primaria	Si	6	330	20 SI	No	1
	GENERAL SAN	ETRURIA		AV. REPUBLICA ARGENTIN	Jardín de						
142253 Córdoba	MARTIN	ETRURIA	X2681	A 377	infantes	Si	2	71	6 NO	No	1
	GENERAL SAN	LA		PASAJE GRAL.	Jardín de						
140139 Córdoba	MARTIN	LAGUNA	X5901	ROCA 422	infantes	Si	4	71	10 NO	No	1
	GENERAL SAN	LAGUNA		SAN							
141918 Córdoba	MARTIN	LAGUNA	X5905	MARTIN	Primaria	Si	9	160	20 NO	No	1

	GENERAL SAN MARTIN	LA PALESTINA	X5925	FELIPE LORENZAT TI 875 LA PALESTINA BOULEVAR	Primaria	Si	6	101	10 NO	No	1
140126 Córdoba	GENERAL SAN MARTIN	LA PALESTINA	X5925	FELIPE LORENZAT TI 715	Secundaria	Sin informació n	6	105	12 NO	No	1
143884 Córdoba	GENERAL SAN MARTIN	LA PALESTINA	X5925	CALLE PUBLICA CAMPO LA JULIA POR POZO DEL MOLLE O	Primaria	Si	2	10	2 NO	No	1
140717 Córdoba	GENERAL SAN MARTIN	LA PLAYOSA	X5911	RIOJA 226 RUTA	Primaria	Si	7	323	25 NO	No	1
140725 Córdoba	GENERAL SAN MARTIN	LA PLAYOSA	X5911	NACIONAL BELGRANO	Jardín de infantes	Si	3	139	10 NO	No	1
140726 Córdoba	GENERAL SAN MARTIN	LA PLAYOSA	X5911	S/N LA PUBLICA	Secundaria	Si	7	141	20 SI	Si	1
142312 Córdoba	GENERAL SAN MARTIN	LA PLAYOSA	X5911	S/N° LA CALLE PUBLICA PARAJE LAS 4	Primaria	Si	2	25	3 NO	No	1
141454 Córdoba	GENERAL SAN MARTIN	LAS 4 ESQUINAS	X5900	PROV. N° 158 ZONA RURAL LAS 9 DE JULIO	Primaria	Si	3	13	2 NO	No	1
141480 Córdoba	GENERAL SAN MARTIN	LAS MOJARRAS	X5909	350 LUCA CALLE PUBLICA MONTE DE LOS LAZOS	Primaria	Si	3	70	10 NO	No	1
140460 Córdoba	GENERAL SAN MARTIN	LUCA TABLA	X5917	CALLE PUBLICA CAMPO LA EMILIA	Primaria	Si	2	14	2 NO	No	1
140719 Córdoba	GENERAL SAN MARTIN	NO FIGURA EN TABLA	X5900	CALLE PUBLICA COLONIA LA	Primaria	Si	2	2	2 NO	No	1
141091 Córdoba	GENERAL SAN MARTIN	NO FIGURA EN TABLA	X5903	SUSANA MENDOZA	Primaria	Si	2	2	2 NO	No	1
141482 Córdoba	GENERAL SAN MARTIN	NO FIGURA EN TABLA	X5909	S/N° SARMIENT	Secundaria	Si	10	208	25 SI	Si	1
140131 Córdoba	GENERAL SAN MARTIN	PASCO PASCO	X5925	O 375 SARMIENT	Jardín de infantes	Si	2	80	6 NO	No	1
140132 Córdoba	GENERAL SAN MARTIN	PASCO PASCO	X5925	O 370	Primaria	Si	6	150	20 NO	No	1
140133 Córdoba	GENERAL SAN MARTIN	PASCO PASCO	X5925	O 370	Primaria	Si	6	150	20 NO	No	1

140462	Córdoba	GENERAL SAN MARTIN	PEDANIA YUCAT PUJIO P/TIO PEDANIA	X5936	CALLE PUBLICA CAMPO BERTOTTO- SAN ANTONIO	Secundaria	Si	2	59	6 SI	No	1
140464	Córdoba	GENERAL SAN MARTIN	YUCAT PUJIO P/TIO	X5936	CALLE PUBLICA ESTANCIA YUCAT	Primaria	Si	2	33	5 NO	No	1
140448	Córdoba	GENERAL SAN MARTIN	SANABRIA	X5903	CALLE PUBLICA S/N° CAMPO LAS	Primaria	Si	3	73	10 NO	No	1
140459	Córdoba	GENERAL SAN MARTIN	SANABRIA	X5903	CALLE PUBLICA LA HERRADU RA POR BALLESTER	Secundaria	Si	6	130	20 SI	No	1
140724	Córdoba	GENERAL SAN MARTIN	SILVIO PELLICO	X5910	AV. BELGRANO ESQ. SOL NACIENTE	Jardín de infantes	Si	2	29	3 NO	No	1
140984	Córdoba	GENERAL SAN MARTIN	SILVIO PELLICO	X5910	PRESBISTE RO ANTONIO CONRERO 24 SILVIO	Secundaria	Si	7	184	20 SI	Si	1
140134	Córdoba	GENERAL SAN MARTIN	TICINO	X5966	PELLICO - MENDOZA 249 TICINO	Secundaria	Si	6	209	20 SI	No	1
140140	Córdoba	GENERAL SAN MARTIN	TICINO	X5966	MENDOZA 353 CENTRO	Primaria	Si	12	266	10 NO	No	1
140175	Córdoba	GENERAL SAN MARTIN	TICINO	X5966	MENDOZA Jardín de 391 TICINO	infantes	Si	3	137	10 NO	No	1
140461	Córdoba	GENERAL SAN MARTIN	TIO PUJIO	X5936	JUAN D.PERON 66	Secundaria	Si	6	334	20 SI	No	1
142171	Córdoba	GENERAL SAN MARTIN	TIO PUJIO	X5936	25 DE MAYO 84 NORTE TIO	Primaria	Si	12	312	12 NO	No	1
142172	Córdoba	GENERAL SAN MARTIN	TIO PUJIO	X5936	INTENDEN TE SCHIAVI	Jardín de infantes	Si	2	115	6 NO	No	1
141080	Córdoba	GENERAL SAN MARTIN	VILLA MARIA	X5901BDB	SANTA FE 643 CENTRO	Otro	Si	9	307	50 NO	No	1
141082	Córdoba	GENERAL SAN MARTIN	VILLA MARIA	X5900	GENERAL DEHEZA 1100 VILLA	Otro	Si	4	294	12 NO	No	1

141083	Córdoba	GENERAL SAN MARTIN	VILLA MARIA	X5900	JUAREZ CELMAN 685 GENERAL ROCA CARLOS PELLEGRIN I 1050	Otro	Si	3	72	10 NO	No	1
141085	Córdoba	GENERAL SAN MARTIN	VILLA MARIA	X5900	RIVADAVIA VILLA SAN JUAN 1794	Jardín de infantes	Si	2	120	6 NO	No	1
141086	Córdoba	GENERAL SAN MARTIN	VILLA MARIA	X5900	FLORENTI NO RAWSON 2125	Primaria	Si	8	377	25 NO	No	1
141271	Córdoba	GENERAL SAN MARTIN	VILLA MARIA	X5900	CARLOS PELLEGRIN FORMOSA	Jardín de infantes	Si	2	86	6 NO	No	1
141272	Córdoba	GENERAL SAN MARTIN	VILLA MARIA	X5900	s/n° SAN MARTIN RAWSON	Secundaria	Si	20	528	100 SI	Si	1
141312	Córdoba	GENERAL SAN MARTIN	VILLA MARIA	X5900	2125 VILLA CHILE 565 CENTRO NORTE	Primaria	Si	6	201	20 NO	No	1
141313	Córdoba	GENERAL SAN MARTIN	VILLA MARIA	X5900	VILLA CARTAGEN A 570	Primaria	Si	7	348	25 NO	No	1
141314	Córdoba	GENERAL SAN MARTIN	VILLA MARIA	X5900	BELLO HORIZONT CARTAGEN A 570	Primaria	Si	10	430	50 NO	No	1
141315	Córdoba	GENERAL SAN MARTIN	VILLA MARIA	X5900	BELLO HORIZONT BUENOS AIRES 2314	Jardín de infantes	Si	3	137	10 NO	No	1
141316	Córdoba	GENERAL SAN MARTIN	VILLA MARIA	X5900	GENERAL SAN BUENOS AIRES 2314	Jardín de infantes	Si	3	130	10 NO	No	1
141317	Córdoba	GENERAL SAN MARTIN	VILLA MARIA	X5900	GENERAL SAN SANTA FE 1243	Primaria	Si	10	230	10 NO	No	1
141318	Córdoba	GENERAL SAN MARTIN	VILLA MARIA	X5900	CENTRO SANTA FE 1217	Jardín de infantes	Si	4	239	12 NO	No	1
141319	Córdoba	GENERAL SAN MARTIN	VILLA MARIA	X5900	CENTRO MENDOZA 552	Primaria	Si	12	686	50 NO	No	1
141672	Córdoba	GENERAL SAN MARTIN	VILLA MARIA	X5900	CENTRO 552	Jardín de infantes	Si	3	155	10 NO	No	1



141673	Córdoba	GENERAL SAN MARTIN	VILLA VILLA MARIA	X5900	ESTADOS UNIDOS 775 ROQUE SAENZ	Primaria	Si	3	83	10 NO	No	1
141674	Córdoba	GENERAL SAN MARTIN	VILLA VILLA MARIA	X5900	COLOMBIA 308 GUEMES	Jardín de infantes	Si	3	153	10 NO	No	1
141675	Córdoba	GENERAL SAN MARTIN	VILLA VILLA MARIA	X5900	UNIDAS 385 GUEMES	Primaria	Si	9	462	50 NO	No	1
141676	Córdoba	GENERAL SAN MARTIN	VILLA VILLA MARIA	X5900	AGUSTIN ALVAREZ PARQUE NORTE VILLA	Jardín de infantes	Si	2	112	6 NO	No	1
141677	Córdoba	GENERAL SAN MARTIN	VILLA VILLA MARIA	X5900	JUAREZ CELMAN 685 LA CALERA	Primaria	Si	6	109	12 NO	No	1
141678	Córdoba	GENERAL SAN MARTIN	VILLA VILLA MARIA	X5900	PUERTO MONTT 1152 MARIANO MORENO	Primaria	Si	6	89	10 NO	No	1
141679	Córdoba	GENERAL SAN MARTIN	VILLA VILLA MARIA	X5900	LANIN Y ESQUEL MARIANO MORENO VILLA	Jardín de infantes	Si	2	68	6 NO	No	1
141788	Córdoba	GENERAL SAN MARTIN	VILLA VILLA MARIA	X5901	ARTURO M. BAS 210 LAS PLAYAS TOMAS	Primaria	Si	7	334	25 NO	No	1
141789	Córdoba	GENERAL SAN MARTIN	VILLA VILLA MARIA	X5900	EDISON 275 PRESIDENT E ROQUE SAENZ	Primaria	Si	3	80	10 NO	No	1
141954	Córdoba	GENERAL SAN MARTIN	VILLA VILLA MARIA	X5900	JUAN MULLER 651 GENERAL CATAMAR	Secundaria	Si	42	839	100 SI	Si	1
142140	Córdoba	GENERAL SAN MARTIN	VILLA VILLA MARIA	X5900	CA 650 RAMOS MEJIA Y VIAMONTE 2000 SAN	Secundaria	Si	14	1135	50 SI	No	1
142557	Córdoba	GENERAL SAN MARTIN	VILLA VILLA MARIA	X5900	JUSTO	Primaria	Si	6	292	20 NO	No	1

142564	Córdoba	GENERAL SAN MARTIN	VILLA MARTIN MARIA	X5900	CARLOS PELLEGRIN I 1050 RIVADAVIA VILLA	Primaria	Si	6	410	20 NO	No	1
142565	Córdoba	GENERAL SAN MARTIN	VILLA MARTIN MARIA	X5900	Intendente Peña 450 AMEGHIN O VILLA	Jardín de infantes	Si	3	157	10 NO	No	1
142566	Córdoba	GENERAL SAN MARTIN	VILLA MARTIN MARIA	X5900	TUCUMAN 1408 CENTRO	Jardín de infantes	Si	3	157	10 NO	No	1
142752	Córdoba	GENERAL SAN MARTIN	VILLA MARTIN MARIA	X5900	CHILE 549 CENTRO VILLA	Jardín de infantes	Si	2	106	6 NO	No	1
142947	Córdoba	GENERAL SAN MARTIN	VILLA MARTIN MARIA	X5900	SANTIAGO DEL ESTERO 618	Secundaria	Si	17	1027	50 SI	No	1
142949	Córdoba	GENERAL SAN MARTIN	VILLA MARTIN MARIA	X5900	C. PELLEGRIN I 415	Primaria	Si	10	533	50 NO	No	1
142950	Córdoba	GENERAL SAN MARTIN	VILLA MARTIN MARIA	X5900	MANUEL BELGRANO 302 CENTRO	Primaria	Si	12	664	50 NO	No	1
142951	Córdoba	GENERAL SAN MARTIN	VILLA MARTIN MARIA	X5900	AGUSTIN ALVAREZ 2012 PARQUE NORTE	Primaria	Si	9	223	10 NO	No	1
142952	Córdoba	GENERAL SAN MARTIN	VILLA MARTIN MARIA	X5900	URUGUAY Y VENEZUEL A 3132 LAS PLAYAS	Secundaria	Si	10	271	50 SI	Si	1
143053	Córdoba	GENERAL SAN MARTIN	VILLA MARTIN MARIA	X5900	RAMOS MEJIA 1976 SAN JUSTO	Jardín de infantes	Si	2	97	6 NO	No	1
143147	Córdoba	GENERAL SAN MARTIN	VILLA MARTIN MARIA	X5900	EL SALVADOR s/nº LAS PLAYAS	Jardín de infantes	Si	2	105	6 NO	No	1
143390	Córdoba	GENERAL SAN MARTIN	VILLA MARTIN MARIA	X5900	PROLONG ACION VELEZ SARFIELD ZONA	Otro	Si	2	28	3 NO	No	1

143574	Córdoba	GENERAL SAN MARTIN	VILLA MARIA	X5900	Av. PERAZZOL O esq TUCUMAN SAN MARTIN (400 VIVIENDAS ) B° SAN MARTIN	Primaria	Si	6	287	20 NO	No	1
143575	Córdoba	GENERAL SAN MARTIN	VILLA MARIA	X5900	(400 VIVIENDAS ) BARRIO LOS ARRAYANE S 152 CTALAMO	Jardín de infantes	Si	3	159	10 NO	No	1
140499	Córdoba	GENERAL SAN MARTIN	VILLA NUEVA	X5903	CHITA DEAN	Primaria	Si	2	41	5 NO	No	1
141092	Córdoba	GENERAL SAN MARTIN	VILLA NUEVA	X5903	FUNES 1250	Jardín de infantes	Si	3	163	10 NO	No	1
141294	Córdoba	GENERAL SAN MARTIN	VILLA NUEVA	X5903	BARTOLO ME MITRE 1147 CENTRO DEAN	Primaria	Si	6	288	20 NO	No	1
142573	Córdoba	GENERAL SAN MARTIN	VILLA NUEVA	X5903	FUNES 1250	Primaria	Si	12	618	50 NO	No	1
142574	Córdoba	GENERAL SAN MARTIN	VILLA NUEVA	X5903	9 DE JULIO 960 VILLA DEL PARQUE SAN	Primaria	Si	8	337	25 NO	No	1
142575	Córdoba	GENERAL SAN MARTIN	VILLA NUEVA	X5903	MARTIN 355	Jardín de infantes	Si	3	152	10 NO	No	1
143189	Córdoba	GENERAL SAN MARTIN	VILLA NUEVA	X5903	MARCOS JUAREZ 580 CTALAMO	Secundaria	Si	25	565	100 SI	Si	1
143311	Córdoba	GENERAL SAN MARTIN	VILLA NUEVA	X5903	9 DE JULIO 980 VILLA DEL PARQUE RIVADAVIA 905	Jardín de infantes	Si	3	140	10 NO	No	1
143651	Córdoba	GENERAL SAN MARTIN	VILLA NUEVA	X5903	RESIDENCI AL AMERICA	Otro	Si	7	182	6 NO	No	1

143654	Córdoba	GENERAL SAN MARTIN	VILLA NUEVA	X5903	25 DE MAYO 1170 RESIDENCI CALLE	Otro	Si	4	110	12 NO	No	1
140663	Córdoba	ISCHILIN	AGUA DEL MOLLE	X5201	PUBLICA AGUA DEL	Primaria	Si	2	24	3 NO	No	1
140673	Córdoba	ISCHILIN	AVELLANE DA CAÑADA DE RIO	X5212	SAN MARTIN JOSE FARINA	Secundaria	Si	7	252	25 SI	Si	1
140666	Córdoba	ISCHILIN	PINTO	X5221	CAÑADA CALLE	Primaria	Si	2	29	3 NO	No	1
142200	Córdoba	ISCHILIN	CHUÑA	X5218	PUBLICA	Primaria	Si	5	84	10 NO	No	1
143649	Córdoba	ISCHILIN	CHUÑA	X5218	CALLE SANTA ROSA ESQ.AMAD EO	Secundaria	Si	6	67	10 SI	No	1
140307	Córdoba	ISCHILIN	DEAN FUNES	X5200	SABATTINI MOREYRA MAIPU	Primaria	Si	5	97	10 NO	No	1
140563	Córdoba	ISCHILIN	DEAN FUNES	X5200	150 PLAZA BUSTAMA NTE DEAN	Primaria	Si	4	258	12 NO	No	1
140564	Córdoba	ISCHILIN	DEAN FUNES	X5200	ALMIRANT E BROWN 355 CENTRO	Primaria	Si	10	596	50 NO	No	1
140587	Córdoba	ISCHILIN	DEAN FUNES	X5200	JERONIMO LUIS DE CABRERA 451 LOS ALGARROB	Primaria	Si	7	285	25 NO	No	1
140588	Córdoba	ISCHILIN	DEAN FUNES	X5200	OS DEAN CORDOBA 87 CENTRO TIENE EL N° 23 EN EL PLANO	Primaria	Si	12	588	50 NO	No	1
140601	Córdoba	ISCHILIN	DEAN FUNES	X5200	CATASTRA DORREGO 326 OBRAS SANITARIA	Primaria	Si	10	549	50 NO	No	1
140670	Córdoba	ISCHILIN	DEAN FUNES	X5200	S DEAN CONGRES O 580 LOS CERRILLOS	Primaria	Si	2	16	2 NO	No	1
140671	Córdoba	ISCHILIN	DEAN FUNES	X5200	FERNAND O FADER (O) 572 LA PILETA	Primaria	Si	3	118	10 NO	No	1

140672	Córdoba	ISCHILIN	DEAN FUNES	X5200	DORREGO 350 OBRAS SANITARIA Jardín de S DEAN infantes Si	3	129	10 NO	No	1
140675	Córdoba	ISCHILIN	DEAN FUNES	X5200	AVENIDA ARGENTIN A 428 JOSE HERNAND EZ DEAN Primaria Si	6	200	20 NO	No	1
140676	Córdoba	ISCHILIN	DEAN FUNES	X5200	MONSEÑO R PABLO CABRERA S/N JOSE HERNAND Jardín de EZ DEAN infantes Si	3	132	10 NO	No	1
140677	Córdoba	ISCHILIN	DEAN FUNES	X5200	SANTIAGO DEL ESTERO S/N PAZ Primaria Si	9	398	50 NO	No	1
142247	Córdoba	ISCHILIN	DEAN FUNES	X5200	ALMIRANTE BROWN 355 Jardín de CENTRO infantes Si	3	143	10 NO	No	1
142255	Córdoba	ISCHILIN	DEAN FUNES	X5200	ESPAÑA 170 CENTRO Secundaria Si	21	1867	100 SI	No	1
142293	Córdoba	ISCHILIN	DEAN FUNES	X5200	SGO.DEL ESTERO ESQ.LAS HERAS PAZ Jardín de DEAN infantes Si	4	161	12 NO	No	1
142294	Córdoba	ISCHILIN	DEAN FUNES	X5200	AV.FRAYS LUIS BELTRAN 300 LA Secundaria Si	32	993	100 SI	Si	1
140664	Córdoba	ISCHILIN	ESTANQUE	X5212	CALLE PUBLICA Primaria Si	2	8	2 NO	No	1
140517	Córdoba	ISCHILIN	EL MOLINO	X5214	CALLE PUBLICA EL Primaria Si	2	4	2 NO	No	1
140507	Córdoba	ISCHILIN	ESQUINA DEL ALAMBRE	X5280	RUTA PROVINCIA L ESQUINA DEL ALAMBRE ESQUINA DEL ALAMBRE Primaria Si	2	24	3 NO	No	1
142288	Córdoba	ISCHILIN	ISCHILIN	X5201	CALLE PUBLICA Primaria Si	2	6	2 NO	No	1
142295	Córdoba	ISCHILIN	ISCHILIN VIEJO	X5201	CALLE PUBLICA Secundaria Si	6	61	6 SI	No	1
140504	Córdoba	ISCHILIN	LA LINEA	X5871	CALLE PUBLICA LA LINEA P/LOS Primaria Si	2	3	2 NO	No	1

140513	Córdoba	ISCHILIN	LAS PALMAS	X5280	CALLE PUBLICA	Primaria	Si	2	11	2 NO	No	1
142291	Córdoba	ISCHILIN	LAS PALMAS	X5201	CALLE PUBLICA	Otro	Si	2	22	3 NO	No	1
143394	Córdoba	ISCHILIN	LAS TUSCAS	X5214	CALLE PUBLICA	Primaria	Si	2	6	2 NO	No	1
140668	Córdoba	ISCHILIN	LOS POZOS	X5212	CALLE PUBLICA	Primaria	Si	2	6	2 NO	No	1
142287	Córdoba	ISCHILIN	SAUCES OLIVARES	X5221	CALLE PUBLICA	Primaria	Si	2	4	2 NO	No	1
142198	Córdoba	ISCHILIN	NICOLAS OLIVARES	X5280	CALLE PUBLICA	Primaria	Si	5	58	6 NO	No	1
143609	Córdoba	ISCHILIN	NICOLAS ONGAMIR	X5280	CALLE PUBLICA	Secundaria	Si	6	70	10 SI	No	1
143635	Córdoba	ISCHILIN	A	X5221	CALLE PUBLICA	Primaria	Si	2	11	2 NO	No	1
140511	Córdoba	ISCHILIN	QUILINO	X5214	JARDIN ESPINOSA	Jardín de infantes	Si	6	304	20 NO	No	1
142201	Córdoba	ISCHILIN	QUILINO	X5214	MARIANO MORENO	Primaria	Si	8	308	25 NO	No	1
142203	Córdoba	ISCHILIN	QUILINO	X5214	220 CENTRO	Primaria	Si	8	457	25 NO	No	1
140502	Córdoba	ISCHILIN	SAN ANTONIO	X5201	CALLE PUBLICA	Primaria	Si	2	8	2 NO	No	1
142285	Córdoba	ISCHILIN	VILLA GUTIERREZ	X5212	VILLA PUBLICA	Primaria	Si	2	26	3 NO	No	1
143478	Córdoba	ISCHILIN	VILLA GUTIERREZ	X5000	VILLA VELEZ	Secundaria	Si	2	37	5 SI	No	1
142202	Córdoba	ISCHILIN	VILLA QUILINO	X5214	SARFIELD VILLA	Primaria	Si	6	106	12 NO	No	1
140817	Córdoba	JUAREZ CELMAN	ALEJANDR O ROCA	X2686	SARFIELD 625	Secundaria	Si	17	796	100 SI	Si	1
140819	Córdoba	JUAREZ CELMAN	ALEJANDR O ROCA	X2686	CARLOS AVETTA	Primaria	Si	6	455	20 NO	No	1

141388	Córdoba	JUAREZ CELMAN	CAMPO ANCHORE NA	X2677	CALLE PUBLICA CAMPO ANCHORE	Primaria	Si	2	19	2 NO	No	1
140823	Córdoba	JUAREZ CELMAN	CAMPO LA CHANTAD A	X2677	CAMPO LA CHANTAD A CAMPO LA CHANTAD	Primaria	Si	2	5	2 NO	No	1
141601	Córdoba	JUAREZ CELMAN	CARNERILL O	X5805	JUAN BAUTISTA BUSTOS 30 PASTORA V. DE AGUIRRE	Jardín de infantes	Si	3	80	10 NO	No	1
142901	Córdoba	JUAREZ CELMAN	CARNERILL O	X5819	PASTORA V. DE AGUIRRE	Primaria	Si	11	226	10 NO	No	1
141396	Córdoba	JUAREZ CELMAN	CHARRAS	X5807	SARMIENT O 112	Jardín de infantes	Si	2	50	5 NO	No	1
142392	Córdoba	JUAREZ CELMAN	CHARRAS	X5807	SARMIENT O 182	Primaria	Si	6	122	12 NO	No	1
140885	Córdoba	JUAREZ CELMAN	EL RASTREAD OR	X6121	CALLE PUBLICA EL RASTREAD	Primaria	Si	2	21	3 NO	No	1
141391	Córdoba	JUAREZ CELMAN	GENERAL CABRERA	X5809	12 DE OCTUBRE 565	Primaria	Si	6	463	20 NO	No	1
141392	Córdoba	JUAREZ CELMAN	GENERAL CABRERA	X5809	CENTRO 25 DE MAYO 1183 LAS ROSAS	Primaria	Si	6	445	20 NO	No	1
141393	Córdoba	JUAREZ CELMAN	GENERAL CABRERA	X5809	GENERAL MAIPU Y RIVADAVIA ARGENTIN O	Jardín de infantes	Si	2	96	6 NO	No	1
141394	Córdoba	JUAREZ CELMAN	GENERAL CABRERA	X5809	GENERAL MAIPU 962 ARGENTIN O	Primaria	Si	6	391	20 NO	No	1
141596	Córdoba	JUAREZ CELMAN	GENERAL CABRERA	X5809	Ruta Nacional 158	Secundaria	Si	16	331	50 SI	Si	1
142899	Córdoba	JUAREZ CELMAN	GENERAL CABRERA	X5809	9 DE JULIO S/N° CENTRO GENERAL	Secundaria	Si	19	978	100 SI	No	1

141597	Córdoba	JUAREZ CELMAN	GENERAL DEHEZA	X5923	PASO 87 CENTRO GENERAL DEHEZA	Secundaria	Si	11	565	100 SI	Si	1
141603	Córdoba	JUAREZ CELMAN	GENERAL DEHEZA	X5923	LAPRIDA 567 GENERAL CHACO Y BV. FRANCIA POLIDEPO	Primaria	Si	6	397	20 NO	No	1
143439	Córdoba	JUAREZ CELMAN	GENERAL DEHEZA	X5923	RTIVO DALMACIO VELEZ	Primaria	Si	6	231	20 NO	No	1
140896	Córdoba	JUAREZ CELMAN	HUANCHIL LAS	X6121	SARFIELD HUANCHIL CARLOS ALBERTO MAYOL	Jardín de infantes	Si	2	31	5 NO	No	1
142457	Córdoba	JUAREZ CELMAN	HUANCHIL LAS	X6121	HUANCHIL JORGE R. ROSS 183	Primaria	Si	6	108	12 NO	No	1
141032	Córdoba	JUAREZ CELMAN	LA CARLOTA	X2670	CENTRO SARMIENT O 1635 PUNTA	Jardín de infantes	Si	3	159	10 NO	No	1
141037	Córdoba	JUAREZ CELMAN	LA CARLOTA	X2670	DEL SAUCE MARIA ACOSTA 751	Primaria	Si	6	298	20 NO	No	1
141038	Córdoba	JUAREZ CELMAN	LA CARLOTA	X2670	CENTRO MA.T.B.DE PEREYRA ESQUIVEL 731	Secundaria	Si	12	348	50 SI	Si	1
141055	Córdoba	JUAREZ CELMAN	LA CARLOTA	X2670	CENTRAL ARGENTIN VELEZ SARFIELD 651	Primaria	Si	6	294	20 NO	No	1
141059	Córdoba	JUAREZ CELMAN	LA CARLOTA	X2670	CENTRO CALLE	Secundaria	Si	9	631	50 SI	No	1
142455	Córdoba	JUAREZ CELMAN	LA CARLOTA	X2670	PUBLICA GENERAL PAZ 320 LA	Secundaria	Si	11	181	20 SI	Si	1
142527	Córdoba	JUAREZ CELMAN	LA CARLOTA	X2670	CARLOTA MARIA ACOSTA 673	Secundaria	Si	14	352	50 SI	Si	1
142549	Córdoba	JUAREZ CELMAN	LA CARLOTA	X2670	CENTRO SRITA BERIDIANA	Primaria	Si	12	596	50 NO	No	1
141058	Córdoba	JUAREZ CELMAN	LOS CISNES	X2684	BAIGORRI 229 LOS	Primaria	Si	5	66	10 NO	No	1



				BERIDIANA							
142456	Córdoba	JUAREZ CELMAN	LOS CISNES X2684XAC	229 LOS BAIGORRI	Secundaria	Si	6	113	12 SI	No	1
140826	Córdoba	JUAREZ CELMAN	OLAETA X5807	25 DE MAYO 135	Primaria	Si	5	80	10 NO	No	1
141034	Córdoba	JUAREZ CELMAN	SANTA EUFEMIA X2671	EDELWEIS PAZ 546	Primaria	Si	6	167	20 NO	No	1
141035	Córdoba	JUAREZ CELMAN	SANTA EUFEMIA X2671	SANTA SARMIENTO 626	Primaria	Si	6	161	20 NO	No	1
140825	Córdoba	JUAREZ CELMAN	UCACHA X2677	SANTA CORRIENTES Y LA RIOJA	Secundaria	Si	4	346	12 SI	No	1
140827	Córdoba	JUAREZ CELMAN	UCACHA X2677	MODESTO GIULIANI 60	Otro	Si	3	85	10 NO	No	1
140835	Córdoba	JUAREZ CELMAN	UCACHA X2677	CENTRO MARIANO MORENO	Secundaria	Si	8	372	50 SI	Si	1
141395	Córdoba	JUAREZ CELMAN	UCACHA X2677	375 SUR JOSE MARIA PAZ 94	Primaria	Si	6	332	20 NO	No	1
140821	Córdoba	JUAREZ CELMAN	VILLA REDUCCION X5803	MANUEL DE LA LASTRA	Primaria	Si	10	205	10 NO	No	1
140832	Córdoba	JUAREZ CELMAN	VILLA REDUCCION N X5803	ELIAS MOYANO 632	Jardín de infantes	Si	2	87	6 NO	No	1
141397	Córdoba	JUAREZ CELMAN	VILLA REDUCCION N X5000	MANUEL DE LA LASTRA	Secundaria	Si	8	154	20 SI	Si	1
140370	Córdoba	MARCOS JUAREZ	ALEJO LEDESMA X2662	HIPOLITO IRIGOYEN 476	Primaria	Si	6	171	20 SI	No	1
141726	Córdoba	MARCOS JUAREZ	ALEJO LEDESMA X2662	HIPOLITO IRIGOYEN 460	Jardín de infantes	Si	2	68	6 NO	No	1
143091	Córdoba	MARCOS JUAREZ	ALEJO LEDESMA X2662	HIPOLITO IRIGOYEN 757	Otro	Si	3	69	10 NO	No	1
143099	Córdoba	MARCOS JUAREZ	ALEJO LEDESMA X2662	LEANDRO N.ALEM 574 SAN CAYETANO ESTE ALEJO	Primaria	Si	6	199	20 NO	No	1

143142	Córdoba	MARCOS JUAREZ	ALEJO LEDESMA	X2662	JOSUE RODRIGUE Z 267 CENTRO OESTE AV. RIVADAVIA 1271	Jardín de infantes	Si	2	76	6 NO	No	1
141725	Córdoba	MARCOS JUAREZ	ARIAS	X2624	GUINDAD O ARIAS AV.	Jardín de infantes	Si	2	93	6 NO	No	1
142891	Córdoba	MARCOS JUAREZ	ARIAS	X2624	ESPAÑA INTENDEN TE	Primaria	Si	10	467	50 NO	No	1
143002	Córdoba	MARCOS JUAREZ	ARIAS	X2624	MELQUIOT 922	Primaria	Si	6	216	20 NO	No	1
143695	Córdoba	MARCOS JUAREZ	ARIAS	X2624	BUENOS AIRES 1355 MATADER OS ARIAS SARGENTO CABRAL	Secundaria	Si	18	319	50 SI	Si	1
141148	Córdoba	MARCOS JUAREZ	CAMILO ALDAO	X2585	CAMILO ALDAO BOULEVAR JOSE MARIA ALDAO	Jardín de infantes	Si	3	85	10 NO	No	1
141320	Córdoba	MARCOS JUAREZ	CAMILO ALDAO	X2585	1160 BOULEVAR JOSE MARIA ALDAO	Otro	Si	3	89	10 NO	No	1
142779	Córdoba	MARCOS JUAREZ	CAMILO ALDAO	X2585	1160 BV. SAN MARTIN 650	Secundaria	Si	10	120	12 SI	Si	1
142780	Córdoba	MARCOS JUAREZ	CAMILO ALDAO	X2585	CAMILO PUBLICA CAMPO EVANGELIS TA	Primaria	Si	7	171	20 NO	No	1
140848	Córdoba	MARCOS JUAREZ	CAMPO EVANGELIS T	X2583	AVENIDA ITALIA 323 CAPITAN GENERAL BERNARD O	Primaria	Si	2	15	2 NO	No	1
140851	Córdoba	MARCOS JUAREZ	CAPITAN GENERAL BERNARD O O'HIGGINS	X2645	O O BELGRANO 454	Primaria	Si	4	50	5 NO	No	1
141761	Córdoba	MARCOS JUAREZ	CAVANAG H	X2625	FOVICOR II ALMIRANT E BROWN 454	Jardín de infantes	Si	2	41	5 NO	No	1
141762	Córdoba	MARCOS JUAREZ	CAVANAG H	X2625	COLEGIALE	Primaria	Si	6	119	12 NO	No	1

143041	Córdoba	MARCOS JUAREZ	COLONIA BARGE	X2659	CALLE PUBLICA COLONIA	Primaria	Si	2	41	5 NO	No	1
143004	Córdoba	MARCOS JUAREZ	COLONIA EL DORADO	X2662	CALLE PUBLICA COLONIA EL DORADO P/ALEJO LEDESMA (+25 ISLAS MALVINAS COLONIA ITALIANA	Primaria	Si	3	26	3 NO	No	1
142067	Córdoba	MARCOS JUAREZ	COLONIA ITALIANA	X2646AF	ITALIANA ISLAS MALVINAS COLONIA	Otro	Si	2	72	6 NO	No	1
142418	Córdoba	MARCOS JUAREZ	COLONIA ITALIANA	X2645	219 COLONIA MALVINAS	Primaria	Si	3	42	5 NO	No	1
141216	Córdoba	MARCOS JUAREZ	COLONIA LA MARIUCHA	X2580	CALLE PUBLICA COLONIA LA MARIUCHA	Primaria	Si	3	7	2 NO	No	1
142408	Córdoba	MARCOS JUAREZ	COLONIA MACKEY	X2627	CALLE PUBLICA COLONIA MACKEY P/GUATIM BV. FAUDA 256	Primaria	Si	4	6	2 NO	No	1
140368	Córdoba	MARCOS JUAREZ	CORRAL DE BUSTOS	X2645	IFFLINGER CORRAL 25 DE MAYO 747	Primaria	Si	6	342	20 NO	No	1
140369	Córdoba	MARCOS JUAREZ	CORRAL DE BUSTOS	X2645	CORRAL DE BUSTOS ENTRE RIOS 313	Secundaria	Si	18	951	100 SI	No	1
142104	Córdoba	MARCOS JUAREZ	CORRAL DE BUSTOS	X2645	CENTRO CORRAL RECONQUI	Primaria	Si	7	310	25 NO	No	1
142105	Córdoba	MARCOS JUAREZ	CORRAL DE BUSTOS	X2645	STA 340 CORRAL CORDOBA	Jardín de infantes	Si	6	144	20 NO	No	1
143261	Córdoba	MARCOS JUAREZ	CORRAL DE BUSTOS	X2645	1450 CORRAL INTENDEN	Secundaria	Si	8	145	20 SI	Si	1
140558	Córdoba	MARCOS JUAREZ	CRUZ ALTA	X2189	TE M. MUÑOZ 117 SAN MARTIN 1487	Secundaria	Si	14	314	50 SI	Si	1
141321	Córdoba	MARCOS JUAREZ	CRUZ ALTA	X2189	RIVADAVIA	Secundaria	Si	6	180	20 SI	No	1

141665	Córdoba	MARCOS JUAREZ	CRUZ ALTA	X2189	RIVADAVIA 1224 RIVADAVIA Jardín de CRUZ ALTA infantes	Si	3	101	10 NO	No	1
141666	Córdoba	MARCOS JUAREZ	CRUZ ALTA	X2189	RIVADAVIA 1252 RIVADAVIA CRUZ ALTA Primaria	Si	4	175	12 NO	No	1
141667	Córdoba	MARCOS JUAREZ	CRUZ ALTA	X2189	CORDOBA 630 Jardín de ARROYITO infantes	Si	2	37	5 NO	No	1
142946	Córdoba	MARCOS JUAREZ	CRUZ ALTA	X2189	SAN MARTIN 637 Primaria	Si	3	93	10 NO	No	1
140847	Córdoba	MARCOS JUAREZ	GENERAL BALDISSER A	X2583	SARMIENT O 633 CENTRO GENERAL Primaria	Si	6	187	20 NO	No	1
140850	Córdoba	MARCOS JUAREZ	GENERAL BALDISSER A	X2583	MANUEL BELGRANO 690 CENTRO Jardín de GENERAL infantes	Si	2	78	6 NO	No	1
143698	Córdoba	MARCOS JUAREZ	GENERAL BALDISSER A	X2583	SARMIENT O 152 GENERAL BALDISSER	Sin informació n	3	75	10 NO	No	1
141671	Córdoba	MARCOS JUAREZ	GENERAL ROCA	X2592	A - SANTA ROSA 479 GENERAL Primaria	Si	4	168	12 NO	No	1
142402	Córdoba	MARCOS JUAREZ	GENERAL ROCA	X2592	BOULEVAR D ALSINA 517 SUR GENERAL Primaria	Si	3	166	10 NO	No	1
142404	Córdoba	MARCOS JUAREZ	GENERAL ROCA	X2592	BV. AVELLANE DA 458 NORTE Jardín de GENERAL infantes	Si	3	66	10 NO	No	1
141763	Córdoba	MARCOS JUAREZ	GUATIMO ZIN	X2627	AVENIDA CORDOBA 356 CENTRO Primaria	Si	5	301	20 NO	No	1
143036	Córdoba	MARCOS JUAREZ	GUATIMO ZIN	X2627	ENTRE RIOS NORTE PEIRANO Primaria	Si	6	23	3 NO	No	1
142414	Córdoba	MARCOS JUAREZ	INRIVILLE	X2587	LIBERTAD 725 Primaria	Si	6	152	20 NO	No	1
142415	Córdoba	MARCOS JUAREZ	INRIVILLE	X2587	RIVADAVIA 220 Primaria	Si	6	161	20 NO	No	1
142419	Córdoba	MARCOS JUAREZ	INRIVILLE	X2587	17 DE OCTUBRE Jardín de infantes	Si	2	44	5 NO	No	1

143107	Córdoba	MARCOS JUAREZ	INRIVILLE	X2587	MANUEL BELGRANO	Jardín de infantes	Si	2	91	6 NO	No	1
143621	Córdoba	MARCOS JUAREZ	INRIVILLE	X2587	URUGUAY	210 Secundaria	Si	8	80	10 NO	No	1
141768	Córdoba	MARCOS JUAREZ	ISLA VERDE	X2661	SARMIENT O 600 ISLA	Jardín de infantes	Si	2	87	6 NO	No	1
143038	Córdoba	MARCOS JUAREZ	ISLA VERDE	X2661	SARMIENT O 600 CENTRO	Secundaria	Si	9	343	50 SI	No	1
141212	Córdoba	MARCOS JUAREZ	LEONES	X2594	Intendente Zanotti 818 RUTA	Jardín de infantes	Si	3	82	10 NO	No	1
141213	Córdoba	MARCOS JUAREZ	LEONES	X2594	NAC. N° 9- AMADEO BERTINI	693 Otro	Si	3	96	10 NO	No	1
141283	Córdoba	MARCOS JUAREZ	LEONES	X2594	ALBERDI 1095	Jardín de infantes	Si	2	44	5 NO	No	1
141285	Córdoba	MARCOS JUAREZ	LEONES	X2594	PARQUE	1071 SUR Primaria	Si	3	127	10 NO	No	1
142685	Córdoba	MARCOS JUAREZ	LEONES	X2594	ALBERDI GRAL. ROCA 724	Secundaria	Si	22	478	50 SI	Si	1
142686	Córdoba	MARCOS JUAREZ	LEONES	X2594	RAMON INFANTE 422	CENTRO Primaria	Si	12	520	50 NO	No	1
142687	Córdoba	MARCOS JUAREZ	LEONES	X2594	ALMIRANT E BROWN	551 Secundaria	Si	10	516	50 SI	No	1
142688	Córdoba	MARCOS JUAREZ	LEONES	X2594	INTENDEN TE	Primaria	Si	6	177	20 NO	No	1
142406	Córdoba	MARCOS JUAREZ	LOS SURGENTE S	X2581	RIVADAVIA 324 LOS	SURGENTE Primaria	Si	6	204	20 NO	No	1
142409	Córdoba	MARCOS JUAREZ	LOS SURGENTE S	X2581	SARMIENT O 347 LAS LATAS LOS	Jardín de infantes	Si	3	97	10 NO	No	1
143081	Córdoba	MARCOS JUAREZ	LOS SURGENTE S	0	AVENIDA RIVADAVIA 278 LOS SURGENTE S -	MARCOS Otro	Si	2	35	5 NO	No	1
140413	Córdoba	MARCOS JUAREZ	MARCOS JUAREZ	X2580	SANTIAGO DEL ESTERO 529	NOROESTE Secundaria	Si	22	1170	100 SI	No	1
140446	Córdoba	MARCOS JUAREZ	MARCOS JUAREZ	X2580	HIPOLITO YRIGOYEN 1409 NOROESTE	MARCOS Primaria	Si	9	390	50 NO	No	1

140501	Córdoba	MARCOS JUAREZ	MARCOS JUAREZ	X2580	FLORENTI NA ROSA 1280 VILLA ARGENTIN A MARCOS JUAREZ	Jardín de infantes	Si	3	99	10 NO	No	1
140557	Córdoba	MARCOS JUAREZ	MARCOS JUAREZ	X2580	LOINAS 996	Secundaria	Si	27	690	100 SI	Si	1
140573	Córdoba	MARCOS JUAREZ	MARCOS JUAREZ	X2580	LARDIZAB AL 1128 CENTRO MARCOS HIPOLITO YRIGOYEN 1780	Primaria	Si	6	250	20 NO	No	1
140575	Córdoba	MARCOS JUAREZ	MARCOS JUAREZ	X2580	NOROESTE MARCOS TUCUMAN 31	Jardín de infantes	Si	2	112	6 NO	No	1
140584	Córdoba	MARCOS JUAREZ	MARCOS JUAREZ	X2580	CENTRO MARCOS BOLIVIA 374 SUR	Jardín de infantes	Si	3	130	10 NO	No	1
141664	Córdoba	MARCOS JUAREZ	MARCOS JUAREZ	X2580	MARCOS MENDOZA 804 SUR	Jardín de infantes	Si	3	67	10 NO	No	1
141669	Córdoba	MARCOS JUAREZ	MARCOS JUAREZ	X2580	MARCOS MENDOZA 1482 SUR	Primaria	Si	8	414	25 NO	No	1
141670	Córdoba	MARCOS JUAREZ	MARCOS JUAREZ	X2580	MARCOS VELEZ SARFIELD 1330	Primaria	Si	8	177	20 NO	No	1
142119	Córdoba	MARCOS JUAREZ	MARCOS JUAREZ	X2580	MARCOS LARDIZAB AL 1279	Secundaria	Si	6	191	20 SI	No	1
142164	Córdoba	MARCOS JUAREZ	MARCOS JUAREZ	X2580	CENTRO MARCOS RUTA NAC N° 9 KM 44	Secundaria	Si	12	848	50 SI	No	1
142194	Córdoba	MARCOS JUAREZ	MARCOS JUAREZ	X2580	VILLA EL PANAL MARCOS JUAREZ- RUTA NACIONAL N°9- KM.444	Jardín de infantes	Si	3	59	6 NO	No	1
142195	Córdoba	MARCOS JUAREZ	MARCOS JUAREZ	X2580	VILLA EL PANAL MARCOS JUAREZ-	Primaria	Si	6	229	20 NO	No	1

142196	Córdoba	MARCOS JUAREZ	MARCOS JUAREZ	X2580	FLORENTI NA ROSA 1260 VILLA ARGENTIN A MARCOS JUAREZ	Primaria	Si	6	205	20 NO	No	1
142219	Córdoba	MARCOS JUAREZ	MARCOS JUAREZ	X2580	CENTRO MARCOS SAN MARTIN 694	Jardín de infantes	Si	2	108	6 NO	No	1
142231	Córdoba	MARCOS JUAREZ	MARCOS JUAREZ	X2580	CENTRO SAN JUAN 1090 SUR	Primaria	Si	9	401	50 NO	No	1
142401	Córdoba	MARCOS JUAREZ	MARCOS JUAREZ	X2580	MARCOS RUTA PCIAL. N° 12 s/n°	Primaria	Si	6	145	20 NO	No	1
142405	Córdoba	MARCOS JUAREZ	MARCOS JUAREZ	X2580	MARCOS VELEZ SARFIELD 1330 VILLA ARGENTIN	Secundaria	Si	12	275	50 SI	Si	1
143713	Córdoba	MARCOS JUAREZ	MARCOS MONTE	X2580	9 DE JULIO	Otro	Si	6	1	6 NO	No	1
141143	Córdoba	MARCOS JUAREZ	MONTE BUEY	X2589	351 AVELLANE	Otro	Si	3	108	10 NO	No	1
141144	Córdoba	MARCOS JUAREZ	MONTE BUEY	X2589	DA 336 MONTE SARMIENT	Jardín de infantes	Si	3	96	10 NO	No	1
141322	Córdoba	MARCOS JUAREZ	MONTE BUEY	X2589	O 454 MONTE SARMIENT	Jardín de infantes	Si	3	142	10 NO	No	1
143079	Córdoba	MARCOS JUAREZ	MONTE BUEY	X2589	O 402 MONTE 9 DE JULIO	Primaria	Si	6	247	20 NO	No	1
143080	Córdoba	MARCOS JUAREZ	MONTE BUEY	X2589	351 SAN	Primaria	Si	6	226	20 NO	No	1
141219	Córdoba	MARCOS JUAREZ	SAIRA	X2525	MARTIN AVENIDA	Primaria	Si	6	60	6 NO	No	1
140846	Córdoba	MARCOS JUAREZ	SALADILLO	X2587	24 DE CALLE PUBLICA	Primaria	Si	2	39	5 NO	No	1
141432	Córdoba	MINAS	AGUA DE RAMON	X5284	AGUA DE RAMON GREGORIO	Primaria	Si	2	20	2 NO	No	1
140270	Córdoba	MINAS	CIENAGA DEL CORO	X5289	BAZAN DE PEDRAZA CESAR MANUEL VERA	Otro	Si	2	10	2 NO	No	1
141154	Córdoba	MINAS	CIENAGA DEL CORO	X5289	CIENAGA DEL CORO - ESQUINA OPUESTA	Primaria	Si	3	23	3 NO	No	1

					CAP. JUAN BAZAN DE PEDRAZA							
142628	Córdoba	MINAS	CIENAGA DEL CORO EL	X5289	CIENAGA DEL CORO CALLE	Secundaria	Si	7	99	10 SI	Si	1
141149	Córdoba	MINAS	CHACHO	X5272	PUBLICA	Primaria	Si	2	18	2 NO	No	1
143737	Córdoba	MINAS	EL	X5272	CALLE	Secundaria	Si	6	20	2 NO	No	1
					CALLE PUBLICA EL SAUCE							
142807	Córdoba	MINAS	EL SAUCE ESTANCIA DE	X5289	P/CIENAG CALLE PUBLICA	Primaria	Si	2	4	2 NO	No	1
141338	Córdoba	MINAS	GUADALU ESTANCIA DE	X5291	ESTANCIA CALLE PUBLICA	Primaria	Si	2	19	2 NO	No	1
142803	Córdoba	MINAS	GUADALU GUASAPA	X5291	ESTANCIA CALLE	Secundaria	Si	6	42	5 SI	No	1
142629	Córdoba	MINAS	MPA LA ARGENTIN	X5285	PUBLICA CALLE PUBLICA	Secundaria	Si	6	48	5 SI	No	1
142627	Córdoba	MINAS	A	X5291	S/n? LA CALLE	Secundaria	Si	2	28	3 SI	No	1
142630	Córdoba	MINAS	LA PLAYA OJO DE	X5285	PUBLICA CALLE	Secundaria	Si	6	35	5 SI	No	1
141152	Córdoba	MINAS	AGUA SAN CARLOS	X5293	PUBLICA INDEPEND ENCIA IPV	Primaria	Si	2	11	2 NO	No	1
142800	Córdoba	MINAS	MINAS	X5291	sur SAN MONSEÑO R LEAL ESQ.	Jardín de infantes	Si	2	93	6 NO	No	1
					SAN CARLOS SARMIENT							
142801	Córdoba	MINAS	MINAS	X5291	O SAN RIVADAVIA	Primaria	Si	6	196	20 NO	No	1
					SAN CARLOS E							
142802	Córdoba	MINAS	MINAS	X5291	IRIGOYEN CALLE PUBLICA	Secundaria	Si	9	221	10 SI	No	1
					S/n?							
142839	Córdoba	MINAS	TALAINI	X5291	TALAINI CALLE PUBLICA	Primaria	Si	2	18	2 NO	No	1
					CHANCANI							
140423	Córdoba	POCHO	CHANCANI	X5871	P/CAPILLA	Primaria	Si	3	48	5 NO	No	1
141428	Córdoba	POCHO	CHANCANI	X5871	CALLE	Otro	Si	3	25	3 NO	No	1
					CALLE PUBLICA							
143592	Córdoba	POCHO	CHANCANI	X5871	S/N° CALLE	Secundaria	Si	7	115	12 SI	Si	1
140424	Córdoba	POCHO	BAÑADO LAS	X5871	PUBLICA CALLE	Primaria	Si	2	18	2 NO	No	1
140433	Córdoba	POCHO	PALMAS	X5299	PUBLICA	Primaria	Si	2	28	3 NO	No	1



143758	Córdoba	POCHO	LAS PALMAS	X5299	CALLE PUBLICA S/N° LAS PALMAS - CALLE	Secundaria	Si	2	39	5 SI	No	1
142017	Córdoba	POCHO	SAGRADA FAMILIA	X5297	PUBLICA SAGRADA AVENIDA	Primaria	Si	2	6	2 NO	No	1
140255	Córdoba	POCHO	SALSACATE	X5295	SAN MARTIN AVENIDA CURA BROCHER O 150	Secundaria	Si	7	128	20 SI	Si	1
142015	Córdoba	POCHO	SALSACATE	X5295	CENTRO CALLE PUBLICA	Primaria	Si	7	131	20 NO	No	1
140263	Córdoba	POCHO	TALA CAÑADA	X5297	TALA CAÑADA RUTA PROVINCIA L N°28	Primaria	Si	2	30	3 NO	No	1
143759	Córdoba	POCHO	TALA CAÑADA	X5297	S/N° TALA CAÑADA - PASAJE SAN	Secundaria	Si	6	90	10 NO	No	1
140253	Córdoba	POCHO	TANINGA	X5295	MARTIN CALLE PUBLICA	Primaria	Si	2	36	5 NO	No	1
142149	Córdoba	POCHO	VILLA DE POCHO	X5299	VILLA DE CARLOS GARDEL	Primaria	Si	2	18	2 NO	No	1
140712	Córdoba	SAENZ PEÑA	GENERAL LEVALLE	X6132	546 SUR GENERAL BERNARDI	Jardín de infantes	Si	3	107	10 NO	No	1
141646	Córdoba	PRESIDENTE ROQUE SAENZ PEÑA	GENERAL LEVALLE	X6132	NO ANCE 601 NORTE GENERAL RAMON J. CARCANO	Primaria	Si	7	371	25 NO	No	1
141648	Córdoba	PRESIDENTE ROQUE SAENZ PEÑA	GENERAL LEVALLE	X6132	800 NORTE GENERAL LEVALLE	Secundaria	Si	10	207	25 SI	Si	1
142308	Córdoba	PRESIDENTE ROQUE SAENZ PEÑA	GENERAL LEVALLE	X6132	CARLOS PELLEGRINI I 331 SUR GENERAL PELEGRINI	Primaria	Si	8	283	25 NO	No	1
143018	Córdoba	PRESIDENTE ROQUE SAENZ	GENERAL LEVALLE	X6132	331 CENTRO ALVEAR	Otro	Si	2	79	6 NO	No	1
141177	Córdoba	PRESIDENTE ROQUE SAENZ	LA CESIRA	X6101	250 CENTRO	Jardín de infantes	Si	4	79	10 NO	No	1

	PRESIDENT E ROQUE			ALVEAR 220 LA								
141178	Córdoba	SAENZ LA CESIRA	X6101	CESIRA	Primaria	Si	6	189	20 NO	No		1
	PRESIDENT E ROQUE			RIVADAVIA 315 LA								
142650	Córdoba	SAENZ LA CESIRA	X6101	CESIRA	Secundaria	Si	6	103	12 SI	No		1
	PRESIDENT E ROQUE			AVENIDA INDEPEND								
140714	Córdoba	SAENZ LABOULAY	X6120	ENCIA 475 CENTRO	Secundaria	Si	15	1207	50 SI	No		1
	PRESIDENT E ROQUE			ESPAÑA 267	Jardín de							
140716	Córdoba	SAENZ LABOULAY	X6120	CENTRO	infantes	Si	3	141	10 NO	No		1
	PRESIDENT E ROQUE			GALO LLORENTE								
141169	Córdoba	SAENZ LABOULAY	X6120	229 BELGRANO	Primaria	Si	4	141	12 NO	No		1
	PRESIDENT E ROQUE			GALO LLORENTE								
141170	Córdoba	SAENZ LABOULAY	X6120	130 BELGRANO	Jardín de	Si	2	66	6 NO	No		1
	PRESIDENT E ROQUE			GUILLERM O GRANT								
141171	Córdoba	SAENZ LABOULAY	X6120	198 PUEYRRED	Primaria	Si	9	422	50 NO	No		1
	PRESIDENT E ROQUE			GUILLERM O GRANT								
141172	Córdoba	SAENZ LABOULAY	X6120	198 PUEYRRED	Jardín de	Si	3	128	10 NO	No		1
	PRESIDENT E ROQUE			AVENIDA INDEPEND								
141173	Córdoba	SAENZ LABOULAY	X6120	ENCIA 512 CENTRO	Secundaria	Si	29	837	100 SI	Si		1
	PRESIDENT E ROQUE			CRESPI 50 25 DE	Jardín de							
141174	Córdoba	SAENZ LABOULAY	X6120	MAYO	infantes	Si	3	102	10 NO	No		1
	PRESIDENT E ROQUE			AV.PELLEG RINI 247								
141638	Córdoba	SAENZ LABOULAY	X6120	LA CAHACARI	Primaria	Si	4	167	12 NO	No		1
	PRESIDENT E ROQUE			AV. QUINTANA	Jardín de							
141640	Córdoba	SAENZ LABOULAY	X6120	130 AVENIDA	infantes	Si	3	141	10 NO	No		1
	PRESIDENT E ROQUE			QUINTANA BELGRANO								
141641	Córdoba	SAENZ LABOULAY	X6120	LABOULAY	Otro	Si	2	29	3 NO	No		1
	PRESIDENT E ROQUE			AVENIDA QUINTANA								
141647	Córdoba	SAENZ LABOULAY	X6120	126 BELGRANO	Primaria	Si	8	265	25 NO	No		1
	PRESIDENT E ROQUE			AVENIDA INDEPEND								
142310	Córdoba	SAENZ LABOULAY	X6120	ENCIA 284 SUR	Primaria	Si	11	1111	50 NO	No		1

	PRESIDENT E ROQUE	LABOULAY		CRESPI 120 17 DE								
142648	Córdoba	SAENZ E	X6120	OCTUBRE	Primaria	Si	6	242	20 NO	No		1
	PRESIDENT E ROQUE	LABOULAY		DIPUTADO GUEVARA	Jardín de							
142937	Córdoba	SAENZ E	X6120	221	infantes	Si	9	432	50 NO	No		1
	PRESIDENT E ROQUE	LABOULAY		INTENDEN TE								
142940	Córdoba	SAENZ PEÑA E	X6120	FENOGLIO 344 SANTA	Primaria	Si	9	455	50 NO	No		1
	PRESIDENT E ROQUE	LABOULAY		VIEYTES BELGRANO								
143158	Córdoba	SAENZ E	X6120	LABOULAY	Secundaria	Si	7	311	25 SI	No		1
	PRESIDENT E ROQUE	LABOULAY		AVENIDA QUINTANA								
143225	Córdoba	SAENZ PEÑA E	X6120	BELGRANO LABOULAY	Otro	Si	3	65	10 NO	No		1
	PRESIDENT E ROQUE	LABOULAY		GUILLERM O GRANT								
143226	Córdoba	SAENZ E	X5000	198	Otro	Si	3	60	6 NO	No		1
	PRESIDENT E ROQUE	LABOULAY		AVENIDA INDEPEND								
143752	Córdoba	SAENZ PEÑA E	X6120	ENCIA 122 CENTRO	Secundaria	Si	2	39	5 NO	No		1
	PRESIDENT E ROQUE	LABOULAY		RODOLFO IGUERABID	Jardín de							
140704	Córdoba	SAENZ E	X6123	E CENTRO	infantes	Si	3	39	5 NO	No		1
	PRESIDENT E ROQUE	LABOULAY		25 DE MAYO								
140708	Córdoba	SAENZ MELO E	X6123	MELO	Primaria	Si	6	94	10 NO	No		1
	PRESIDENT E ROQUE	LABOULAY		CALLE PUBLICA								
140710	Córdoba	SAENZ PEÑA E	X6123	MELO P/RUTA	Secundaria	Si	7	106	12 SI	Si		1
	PRESIDENT E ROQUE	LABOULAY		JOSEFA GORLERO								
142309	Córdoba	SAENZ BAMBA E	X6134	RIO	Primaria	Si	2	20	2 NO	No		1
	PRESIDENT E ROQUE	LABOULAY		DR. LAFOURCA								
140715	Córdoba	SAENZ ROSALES E	X6128	DE	Secundaria	Si	6	75	10 SI	No		1
	PRESIDENT E ROQUE	LABOULAY		CORRIENT ES								
141179	Córdoba	SAENZ ROSALES E	X6128	ROSALES	Primaria	Si	4	58	6 NO	No		1
	PRESIDENT E ROQUE	LABOULAY		CALLE PUBLICA								
140709	Córdoba	SAENZ SALGUERO E	X6120	SALGUERO	Primaria	Si	2	20	2 NO	No		1
	PRESIDENT E ROQUE	LABOULAY		CALLE PUBLICA								
141189	Córdoba	SAENZ JOAQUIN E	X6123	SAN	Primaria	Si	2	23	3 NO	No		1
	PRESIDENT E ROQUE	LABOULAY		SAN								
143011	Córdoba	SAENZ JOAQUIN E	X6123	CALLE PUBLICA	Secundaria	n	3	12	2 NO	No		1
	PRESIDENT E ROQUE	LABOULAY		JUAN XXIII 321								
142654	Córdoba	SAENZ SERRANO E	X6125	SERRANO	Primaria	Si	6	372	20 NO	No		1

141182	Córdoba	PRESIDENTE ROQUE SAENZ	VILLA ROSSI	X6128	VILLA ROSSI	Primaria	Si	6	61	6 NO	No	1
143202	Córdoba	PRESIDENTE ROQUE SAENZ	VILLA ROSSI	X6128	SARMIENTO S/N°	Secundaria	Si	7	86	10 SI	Si	1
140640	Córdoba	PUNILLA	BIALET MASSE	X5158	PEÑA 93 CENTRO ROQUE SAENZ	Jardín de infantes	Si	3	168	10 NO	No	1
140649	Córdoba	PUNILLA	BIALET MASSE	X5158	PEÑA 91 CENTRO ROQUE SAENZ	Otro	Si	3	120	10 NO	No	1
141719	Córdoba	PUNILLA	BIALET MASSE	X5158	PEÑA 91 CENTRO EL	Primaria	Si	10	437	50 NO	No	1
140637	Córdoba	PUNILLA	CABALANG O	X5155	CHAÑAR	Primaria	Si Sin	3	49	5 NO	No	1
143807	Córdoba	PUNILLA	CABALANG O	X5000	CALLE 10 BERUTTI	Otro	informació	2	6	2 NO	No	1
140344	Córdoba	PUNILLA	MONTE	X5184	29 LA TOMA DIAGONAL BUENOS AIRES 438	Primaria	Si	6	138	20 NO	No	1
140546	Córdoba	PUNILLA	MONTE	X5184	CAPILLA DEL SARMIENTO	Jardín de infantes	Si	3	123	10 NO	No	1
140547	Córdoba	PUNILLA	MONTE	X5184	O 380 CENTRO CAPILLA LAVALLE	Primaria	Si	8	349	25 NO	No	1
140549	Córdoba	PUNILLA	MONTE	X5184	470 BALUMBA CAPILLA HIPOLITO	Jardín de infantes	Si	3	151	10 NO	No	1
141000	Córdoba	PUNILLA	MONTE	X5184	IRIGOYEN 450 CAPILLA HIPOLITO	Otro	Si	3	110	10 NO	No	1
142080	Córdoba	PUNILLA	MONTE	X5184	YRIGOYEN 450 CENTRO CAPILLA FERNANDO FADER	Secundaria	Si	12	826	50 SI	No	1
142082	Córdoba	PUNILLA	MONTE	X5184	LA ATALAYA CAPILLA	Secundaria	Si	12	442	50 SI	No	1

142091	Córdoba	PUNILLA	CAPILLA DEL MONTE	X5184	FADER Y LAVALLE BALUMBA CAPILLA DEL RUTA NACIONAL Nº 38	Primaria	Si	10	464	50 NO	No	1
140619	Córdoba	PUNILLA	CASA GRANDE	X5162	CENTRO RUTA NACIONAL Nº38 KM 47 RUTA NACIONAL Nº38 KM	Primaria	Si	4	85	10 NO	No	1
140652	Córdoba	PUNILLA	CASA GRANDE	X5162	47 RUTA NACIONAL CALLE PUBLICA RUTA NACIONAL Nº 38-	Otro	Si	3	79	10 NO	No	1
142086	Córdoba	PUNILLA	CHARBONER	X5282	SARMIENTO 930	Primaria	Si	2	17	2 NO	No	1
140340	Córdoba	PUNILLA	COSQUIN	X5166	A.A.T.R.A. MANUEL MIERES	Jardín de infantes	Si	2	105	6 NO	No	1
140341	Córdoba	PUNILLA	COSQUIN	X5166	895 ALTO MIERES SARMIENTO Y SAN JUAN 110 AATRA COSQUIN.	Jardín de infantes	Si	4	123	12 NO	No	1
140647	Córdoba	PUNILLA	COSQUIN	X5166	Cruzandolas v? por SAN MARTIN	Primaria	Si	8	634	25 NO	No	1
142071	Córdoba	PUNILLA	COSQUIN	X5166	CENTRO MOSCONI 641 LA	Primaria	Si	16	899	50 NO	No	1
142072	Córdoba	PUNILLA	COSQUIN	X5166	HUELGA ONOGRE MARIMON ESQ.	Primaria	Si	4	46	5 NO	No	1
142076	Córdoba	PUNILLA	COSQUIN	X5166	INGALINEL LA ALTO SAN MARTIN	Jardín de infantes	Si	5	251	20 NO	No	1
142077	Córdoba	PUNILLA	COSQUIN	X5166	394 PALEMON CARRANZA 1085	Secundaria	Si	9	660	50 SI	No	1
142078	Córdoba	PUNILLA	COSQUIN	X5166	CENTRO MANUEL MIERES 895 ALTO	Secundaria	Si	30	770	100 SI	Si	1
142079	Córdoba	PUNILLA	COSQUIN	X5166	MIERES	Primaria	Si	6	321	20 NO	No	1

142244	Córdoba	PUNILLA	COSQUIN	X5166	PALEMON CARRANZA 940 CENTRO MONZONI	Secundaria	Si	12	1000	50 SI	No	1
143772	Córdoba	PUNILLA	COSQUIN	X5166	647 LA HUELGA COSQUIN - CALLE	Jardín de infantes	Si	2	35	5 NO	No	1
142083	Córdoba	PUNILLA	EL CARRIZAL	X5282	PUBLICA S/Nº EL ARRUABA	Primaria	Si	2	28	3 NO	No	1
140999	Córdoba	PUNILLA	HUERTA GRANDE	X5174	RRENA CENTRO HUERTA GRANDE - ESTACIÓN NUESTRA SEÑORA DEL CARMEN	Secundaria	Si	14	412	50 SI	Si	1
142212	Córdoba	PUNILLA	HUERTA GRANDE	X5174	199 AV. SAN MARTIN 1274	Primaria	Si	9	439	50 NO	No	1
142216	Córdoba	PUNILLA	HUERTA GRANDE	X5174	CENTRO HUERTA ALBERDI 277	Jardín de infantes	Si	3	174	10 NO	No	1
140543	Córdoba	PUNILLA	LA CUMBRE	X5178	CENTRO BARTOLO ME JAIME 1193 CRUZ	Primaria	Si	7	463	25 NO	No	1
140544	Córdoba	PUNILLA	LA CUMBRE	X5178	GRANDE ALBERDI 277	Primaria	Si	6	130	20 NO	No	1
140998	Córdoba	PUNILLA	LA CUMBRE	X5178	CENTRO RIO NEGRO	Otro	Si	3	106	10 NO	No	1
142084	Córdoba	PUNILLA	LA CUMBRE	X5178	ARGENTIN PROGRESO 399 VILLA SANTA	Secundaria	Si	6	273	50 SI	Si	1
140554	Córdoba	PUNILLA	LA FALDA	X5172	ROSA LA 9 DE JULIO 600 VILLA	Primaria	Si	7	219	25 NO	No	1
140624	Córdoba	PUNILLA	LA FALDA	X5172	EDEN LA AVENIDA EDEN 445	Jardín de infantes	Si	4	162	12 NO	No	1
140997	Córdoba	PUNILLA	LA FALDA	X5172	CENTRO HIPOLITO YRIGOYEN 431 VILLA CAPRICHIO	Primaria	Si	9	630	50 NO	No	1
142213	Córdoba	PUNILLA	LA FALDA	X5172	SA LA	Primaria	Si	6	210	20 NO	No	1

142214	Córdoba	PUNILLA	LA FALDA	X5172	OCAMPO Y ROMAN DEHEZA LA LOMITA LA FALDA	Primaria	Si	6	395	20 NO	No	1
142257	Córdoba	PUNILLA	LA FALDA	X5172	ISLAS MALVINAS 779 ALTO DEL GIGANTE	Secundaria	Si	17	1017	50 SI	No	1
142265	Córdoba	PUNILLA	LA FALDA	X5172	SAN GERONIM O Y LAS AMERICAS PARQUE	Secundaria	Si	8	397	25 SI	No	1
142087	Córdoba	PUNILLA	LOS COCOS	X5182	JARDIN LA INTENDEN TE BAUTISTA MAFFASSA NTI	Primaria	Si	5	87	10 NO	No	1
142090	Córdoba	PUNILLA	LOS COCOS	X5182	INTENDEN TE BAUTISTA MAFFASSA NTI	Jardín de infantes	Si	3	49	5 NO	No	1
143480	Córdoba	PUNILLA	LOS COCOS	X5184	LAS ACACIAS	Secundaria	Si	12	291	50 SI	Si	1
140623	Córdoba	PUNILLA	OLAEN	X5172	CALLE PUBLICA S/N° PAMPA DE RUTA PROVINCIA L N°34 KM 69	Primaria	Si	2	22	3 NO	No	1
140569	Córdoba	PUNILLA	PUESTO PEDERNER A	X5153	CAMINO DE LAS RUTA PROVINCIA L N° 14 KM 43 1/2 SAN ANTONIO	Primaria	Si	2	50	5 NO	No	1
140567	Córdoba	PUNILLA	SAN ANTONIO DE ARREDON DO	X5153	Jardín de infantes CALLE PUBLICA CENTRO	Jardín de infantes	Si	2	105	6 NO	No	1
142226	Córdoba	PUNILLA	SAN ANTONIO DE ARREDON	X5153	RUTA CALLE PUBLICA SAN ANTONIO DE	Primaria	Si	8	399	25 NO	No	1
143618	Córdoba	PUNILLA	SAN ANTONIO DE ARREDON DO	X5153	DE	Secundaria	Si	6	412	20 SI	No	1

142274	Córdoba	PUNILLA	SAN ROQUE	X5149	Ruta E-55 Km 24 s/n° RUTA PROV. N° 55/PARED ON DIQUE	Primaria	Si	2	29	3 NO	No	1
142275	Córdoba	PUNILLA	SAN ROQUE	X5149	RUTA E 55 S/N SAN ROQUE COMUNA DE SAN	Primaria	Si	6	130	20 NO	No	1
143778	Córdoba	PUNILLA	SAN ROQUE	X5149	CEFERINO NAMUMC URA	Secundaria	Si Sin informació	3	146	10 NO	No	1
140639	Córdoba	PUNILLA	SANTA MARIA DE PUNILLA (ESTACION	X5164	SARMIENT O 89 VILLA BUSTOS STA.MARI infantes	Jardín de infantes	Si	2	109	6 NO	No	1
140642	Córdoba	PUNILLA	SANTA MARIA DE PUNILLA (ESTACION	X5164	DR.MIGUE L A. VOCOS TILLARD SANTA MARIA DE	Primaria	Si	4	111	12 NO	No	1
141720	Córdoba	PUNILLA	SANTA MARIA DE PUNILLA (ESTACION	X5164	BELGRANO 932 VILLA CAEIRO VILLA CAEIRO-	Primaria	Si	6	475	20 NO	No	1
142992	Córdoba	PUNILLA	SANTA MARIA DE PUNILLA (ESTACION	X5164	SARMIENT O 59 VILLA BUSTOS SANTA MARIA DE	Primaria	Si	6	292	20 NO	No	1
143786	Córdoba	PUNILLA	SANTA MARIA DE PUNILLA (ESTACION	X5164	ANA SANTA ANA MONSEÑO	Secundaria	Si Sin informació	6	287	20 NO	No	1
140634	Córdoba	PUNILLA	TANTI	X5155	R DE ANDREA infantes	Jardín de infantes	Si	4	154	12 NO	No	1
141331	Córdoba	PUNILLA	TANTI	X5155	RUTA PROVINCIA L 38 SAN MIGUEL SAN FRANCISC O 33 -	Secundaria	Si	10	345	50 SI	Si	1
142510	Córdoba	PUNILLA	TANTI	X5155	MARIANO MORENO 597 VILLA NUEVA GOBERNA DOR	Primaria	Si	10	498	50 NO	No	1
140648	Córdoba	PUNILLA	VALLE HERMOSO	X5168	NUÑEZ CENTRO	Otro	Si	3	78	10 NO	No	1



141419	Córdoba	PUNILLA	VALLE HERMOSO	X5168	GOBERNADOR NUÑEZ SAN MARTIN	Primaria	Si	9	453	50 NO	No	1
141420	Córdoba	PUNILLA	VALLE HERMOSO	X5168	GOBERNADOR NUÑEZ 73	Jardín de infantes	Si	3	187	10 NO	No	1
143479	Córdoba	PUNILLA	VALLE HERMOSO	X5168	HERMOSO-AL LADO ROMA COLINAS DE VELEZ SANSFIELD	Secundaria	Si	3	386	10 SI	No	1
140097	Córdoba	PUNILLA	VILLA CARLOS PAZ	X5152	VILLA CARLOS JUAN S. BACH 521	Secundaria	Si	6	499	20 SI	No	1
140181	Córdoba	PUNILLA	VILLA CARLOS PAZ	X5152	AZUL FLORIDA 55	Primaria	Si	6	318	20 NO	No	1
140182	Córdoba	PUNILLA	VILLA CARLOS PAZ	X5152	CENTRO AMEGHIN O Y	Jardín de infantes	Si	4	218	12 NO	No	1
140565	Córdoba	PUNILLA	VILLA CARLOS PAZ	X5152	BALCARCE VILLA DEL LAGO IGUALDAD 199 SAN IGNACIO	Primaria	Si	9	660	50 NO	No	1
140571	Córdoba	PUNILLA	VILLA CARLOS PAZ	X5152	VILLA LAS MARGARITAS 255	Primaria	Si	5	100	10 NO	No	1
140572	Córdoba	PUNILLA	VILLA CARLOS PAZ	X5152	VILLA INDEPENDENCIA LOS CEIBOS LA QUINTA LOS	Primaria	Si	10	478	50 NO	No	1
140592	Córdoba	PUNILLA	VILLA CARLOS PAZ	X5152	CEIBOS LA QUINTA LOS	Primaria	Si	6	348	20 NO	No	1
140593	Córdoba	PUNILLA	VILLA CARLOS PAZ	X5152	CEIBOS LA QUINTA ROMA 1859	Jardín de infantes	Si	3	145	10 NO	No	1
140594	Córdoba	PUNILLA	VILLA CARLOS PAZ	X5152	ROMA 1859 COLINAS	Jardín de infantes	Si	3	115	10 NO	No	1

140612	Córdoba	PUNILLA	VILLA CARLOS PAZ	X5152	CONGRESO CARLOS PAZ SIERRAS VILLA CARLOS	Primaria	Si	6	241	20 NO	No	1
140654	Córdoba	PUNILLA	VILLA CARLOS PAZ	X5152	INTENDENTE LEON GRIMBERG COLINAS DE VELEZ SANSFIELD VILLA CARLOS SAN MARTIN 255	Primaria	Si	9	364	50 NO	No	1
141905	Córdoba	PUNILLA	VILLA CARLOS PAZ	X5152	CENTRO SAN MARTIN 255	Otro	Si	10	412	50 NO	No	1
141912	Córdoba	PUNILLA	VILLA CARLOS PAZ	X5152	CENTRO JUAN SEBASTIAN BACH 571 COSTA AZUL VILLA CHILE 1770	Primaria	Si	18	965	100 NO	No	1
141913	Córdoba	PUNILLA	VILLA CARLOS PAZ	X5152	INDUSTRIAL VILLA LOS GIGANTES M. MUÑOZ B LAS MARGARITAS VILLA INDEPENDENCIA	Jardín de infantes	Si	2	98	6 NO	No	1
142225	Córdoba	PUNILLA	VILLA CARLOS PAZ	X5152	L VILLA CARLOS	Secundaria	Si	17	600	50 SI	No	1
142227	Córdoba	PUNILLA	VILLA CARLOS PAZ	X5152	ANIBAL TROILO OBRERO AV. CARCANO ESQ. CARLOS GARDEL 1590	Primaria	Si	11	432	50 NO	No	1
142228	Córdoba	PUNILLA	VILLA CARLOS PAZ	X5152	VILLA ANIBAL TROILO OBRERO AV. CARCANO ESQ. CARLOS GARDEL 1590	Jardín de infantes	Si	3	151	10 NO	No	1
142229	Córdoba	PUNILLA	VILLA CARLOS PAZ	X5152	MIGUEL	Jardín de infantes	Si	2	111	6 NO	No	1
143245	Córdoba	PUNILLA	VILLA CARLOS PAZ	X5152AB	MIGUEL	Otro	Si	4	329	12 NO	No	1

143616	Córdoba	PUNILLA	VILLA CARLOS PAZ VILLA CARLOS PAZ	X5152	OLSACHER 99 VILLA DOMINGU EZ VILLA DOMINGU EZ - VILLA CARLOS SUCRE 124	Secundaria	Si	11	563	50 SI	No	1
143626	Córdoba	PUNILLA	VILLA CARLOS PAZ	X5152	CARLOS PAZ Gobernad or Alvarez 131 Santa Rita del Lago Barrio	Jardín de infantes	Si	2	96	6 NO	No	1
143629	Córdoba	PUNILLA	VILLA CARLOS PAZ	X5152	Santa Rita CALLE PUBLICA COLINAS II	Secundaria	Si	8	312	25 SI	No	1
143631	Córdoba	PUNILLA	VILLA CARLOS PAZ	X5152	VILLA CALLE PUBLICA COLINAS II	Jardín de infantes	Si	2	93	6 NO	No	1
143632	Córdoba	PUNILLA	VILLA CARLOS PAZ	X5152	VILLA AVENIDA CARCANO 1900 LAS ROSAS	Primaria	Si	6	214	20 NO	No	1
143633	Córdoba	PUNILLA	VILLA CARLOS PAZ	X5152	ESQUINA DOCTOR AVENIDA CARCANO 1900 LAS ROSAS	Primaria	Si	6	319	20 NO	No	1
143634	Córdoba	PUNILLA	VILLA CARLOS PAZ	X5152	VILLA ROMA COLINAS II	Jardín de infantes	Si	2	102	6 NO	No	1
143747	Córdoba	PUNILLA	VILLA CARLOS PAZ	X5152	VILLA CARLOS CHILE 42 INDEPEND ENCIA	Secundaria	Si	14	235	25 SI	Si	1
140551	Córdoba	PUNILLA	VILLA GIARDINO	X5176	VILLA CALLE PUBLICA S/Nº LA PUNILLA CAMINO DE LOS ARTESANO	Primaria	Si	6	302	20 NO	No	1
140596	Córdoba	PUNILLA	VILLA GIARDINO	X5176	S - VILLA LOS COCOS 314	Primaria	Si	2	36	5 NO	No	1
140651	Córdoba	PUNILLA	VILLA GIARDINO	X5176	VILLA	Secundaria	Si	10	362	50 SI	Si	1

				CHILE								
				INDEPEND								
				ENCIA	Jardín de							
				VILLA	infantes	Si						
142217	Córdoba	PUNILLA	VILLA GIARDINO X5176	VILLA RUTA 38 /KM 22.900	Primaria	Si	2	106	6 NO	No	1	
140633	Córdoba	PUNILLA	VILLA PARQUE SIQUIMAN X5158	CENTRO RUTA NAC. 38 KM.751	Primaria	Si	6	344	20 NO	No	1	
141585	Córdoba	PUNILLA	VILLA PARQUE SIQUIMAN X5158	CENTRO VILLA PARQUE AVENIDA SAN MARTIN	Jardín de infantes	Si	2	88	6 NO	No	1	
143490	Córdoba	PUNILLA	VILLA PARQUE SIQUIMAN X5152	VILLA PARQUE SIQUIMAN- SAN MARTIN	Secundaria	Si	3	186	10 SI	No	1	
140566	Córdoba	PUNILLA	VILLA RIO ICHO CRUZ X5153	145 CENTRO SAN MARTIN	Jardín de infantes	Si	2	78	6 NO	No	1	
140570	Córdoba	PUNILLA	VILLA RIO ICHO CRUZ X5153	VILLA RIO ICHO CRUZ SAN MARTIN	Primaria	Si	10	235	10 NO	No	1	
141907	Córdoba	PUNILLA	VILLA RIO ICHO CRUZ X5153	VILLA RIO ICHO CRUZ MARTIN RUTA 14 CENTRO BARRIO CENTRO (FRENTE A PLAZA) - LAS AZUCENAS S/N°	Otro	Si	3	50	5 NO	No	1	
142224	Córdoba	PUNILLA	VILLA RIO ICHO CRUZ X5153	VILLA RIO ICHO CRUZ LAS AZUCENAS S/N°	Secundaria	Si	6	412	20 SI	No	1	
140996	Córdoba	PUNILLA	VILLA SANTA CRUZ DEL LAGO X5152	VILLA SANTA CRUZ DEL LAGO LAS AZUCENAS	Primaria	Si	7	368	25 NO	No	1	
141584	Córdoba	PUNILLA	VILLA SANTA CRUZ DEL LAGO X5152	VILLA SANTA CRUZ DEL LAGO LAS AZUCENAS	Jardín de infantes	Si	4	117	12 NO	No	1	
141906	Córdoba	PUNILLA	VILLA SANTA CRUZ DEL LAGO X5152	VILLA SANTA CRUZ DEL LAGO LAS ROSAS	Otro	Si	3	92	10 NO	No	1	
143489	Córdoba	PUNILLA	VILLA SANTA CRUZ DEL LAGO X5152	VILLA SANTA CRUZ DEL LAGO LAS ROSAS SANTA CRUZ DEL LAGO	Secundaria	Si	5	273	20 SI	No	1	

					WENCESLA O TEJERINA Y RUTA Nº 36 A005							
141162	Córdoba	RIO CUARTO	ACHIRAS	X5800	LAS ALSINA	Secundaria	Si	7	703	25 SI	No	1
141466	Córdoba	RIO CUARTO	ACHIRAS	X5833	333	Jardín de infantes	Si	4	89	10 NO	No	1
142846	Córdoba	RIO CUARTO	ACHIRAS	X5833	SARMIENT O 425	Primaria	Si	6	267	20 NO	No	1
141532	Córdoba	RIO CUARTO	ADELIA MARIA	X5843	JOSE HERNAND EZ 121 NORTE	Secundaria	Si	7	145	20 SI	Si	1
141533	Córdoba	RIO CUARTO	ADELIA MARIA	X5843	SARMIENT O 120 CENTRO	Jardín de infantes	Si	4	145	12 NO	No	1
141534	Córdoba	RIO CUARTO	ADELIA MARIA	X5843	HIPOLITO IRIGOYEN 525	Primaria	Si	6	404	20 NO	No	1
142876	Córdoba	RIO CUARTO	ADELIA MARIA	X5843DCO	CALLE PUBLICA ADELIA MARIA P/RUTA	Secundaria	Si	16	368	50 SI	Si	1
142878	Córdoba	RIO CUARTO	ADELIA MARIA	X5843	JOSE HERNAND EZ 125 NORTE	Primaria	Si	4	132	12 NO	No	1
142879	Córdoba	RIO CUARTO	ADELIA MARIA	X5843	SARMIENT O 98 CENTRO	Primaria	Si	9	373	50 NO	No	1
143328	Córdoba	RIO CUARTO	ADELIA MARIA	X5843	MANSILLA CENTRO ADELIA	Jardín de infantes	Si	3	134	10 NO	No	1
141634	Córdoba	RIO CUARTO	ALCIRA	X5813	BOULEVAR GENERAL ROCA 650 CENTRO ALCIRA	Primaria	Si	7	505	25 NO	No	1
142924	Córdoba	RIO CUARTO	ALCIRA	X5813	GIGENA BOULEVAR MORCILLO COOK S/n° BELLA VISTA	Secundaria	Si	5	218	20 SI	No	1
142925	Córdoba	RIO CUARTO	ALCIRA	X5813	BOULEVAR D CENTENAR IO CENTRO	Secundaria	Si	7	230	25 SI	Si	1
142929	Córdoba	RIO CUARTO	ALCIRA	X5813	DEAN FUNES 463 VILLA CRISTINA	Primaria	Si	6	355	20 NO	No	1

				GOBERNA DOR JULIO BORDA								
142847	Córdoba	RIO CUARTO	ALPA CORRAL ALPA	X5801	S/N° ALPA	Secundaria	Si	6	133	20 SI	No	1
142851	Córdoba	CUARTO	CORRAL ALPA	X5801	LIGUSTROS	Primaria	Si	3	77	10 NO	No	1
141608	Córdoba	RIO CUARTO	BERROTAR AN	X5817	A 194 TANQUE	Secundaria	Si	16	404	50 SI	Si	1
141609	Córdoba	RIO CUARTO	BERROTAR AN	X5817	ROGELIO MARTINEZ 333	Jardín de infantes	Si	3	121	10 NO	No	1
142364	Córdoba	RIO CUARTO	BERROTAR AN	X5817	CENTRO BERROTAR	Primaria	Si	10	298	10 NO	No	1
142366	Córdoba	RIO CUARTO	BERROTAR AN	X5817	SARMIENT O 445	Primaria	Si	4	182	12 NO	No	1
142905	Córdoba	RIO CUARTO	BERROTAR AN	X5817	PEDRO BERROTAR	Jardín de infantes	Si	2	82	6 NO	No	1
140472	Córdoba	RIO CUARTO	BULNES	X5845	SARMIENT O 187	Primaria	Si	6	113	12 NO	No	1
140481	Córdoba	RIO CUARTO	BULNES	X5845	AV. RIVADAVIA Y MITRE	Secundaria	Si	10	207	25 SI	Si	1
140478	Córdoba	RIO CUARTO	CAROLINA	X5841	CALLE PUBLICA SAN BASILIO	Primaria	Si	2	36	5 NO	No	1
141526	Córdoba	RIO CUARTO	CHAJAN	X5837	ESTACION BOULEVAR CORDOBA	Secundaria	Si	6	90	10 SI	No	1
142184	Córdoba	RIO CUARTO	CHAJAN	X5837	S/N° BOULEVAR CORDOBA	Primaria	Si	6	98	10 NO	No	1
142930	Córdoba	RIO CUARTO	CHUCUL	X5805	356 AV. SAN MARTIN CHUCUL	Primaria	Si	3	48	5 NO	No	1
143206	Córdoba	RIO CUARTO	CHUCUL COLONIA LA	X5805	RUTA N° SAN MARTIN	Secundaria	Si	6	112	12 NO	No	1
140190	Córdoba	RIO CUARTO	ARGENTIN A COLONIA	X2415	CALLE PUBLICA COLONIA LAVARELL	Secundaria	Si	6	72	10 SI	No	1
142877	Córdoba	RIO CUARTO	MONTE DE LOS	X5839	SARMIENT O MONTE DE LOS	Secundaria	Si	6	82	10 SI	No	1

141462	Córdoba	RIO CUARTO	COLONIA PUEYRREDON	X6140	CALLE PUBLICA COLONIA PUEYRREDON VELEZ SANSFIELD	Primaria	Si	4	78	10 NO	No	1
141633	Córdoba	RIO CUARTO	CORONEL BAIGORRI A	X5811	160 CORNEL BARTOLO ME MITRE	Jardín de infantes	Si	2	68	6 NO	No	1
142922	Córdoba	RIO CUARTO	CORONEL BAIGORRI A	X5811	418 CORONEL VELEZ SANSFIELD	Secundaria	Si	3	153	10 SI	No	1
142936	Córdoba	RIO CUARTO	CORONEL BAIGORRI A	X5811	50 CORONEL GENERAL PAZ 550	Primaria	Si	4	164	12 NO	No	1
141435	Córdoba	RIO CUARTO	CORONEL MOLDES	X5847	JARDIN CORONEL 25 DE MAYO 111	Secundaria	Si	10	268	50 SI	Si	1
141525	Córdoba	RIO CUARTO	CORONEL MOLDES	X5847	CORONEL AV. 9 DE JULIO 626	Secundaria	Si	9	320	50 SI	No	1
141527	Córdoba	RIO CUARTO	CORONEL MOLDES	X5847	CORONEL INTENDENTE JUAN SOSA 56	Primaria	Si	8	397	25 NO	No	1
141528	Córdoba	RIO CUARTO	CORONEL MOLDES	X5847	CORONEL MITRE 74	Jardín de infantes	Si	3	131	10 NO	No	1
141529	Córdoba	RIO CUARTO	CORONEL MOLDES	X5847	CORONEL MOLDES FRENCH 87	Primaria	Si	10	375	50 NO	No	1
142844	Córdoba	RIO CUARTO	CORONEL MOLDES	X5847	ALBERDI CORONEL MOLDES JUAN BUSO 149	Jardín de infantes	Si	2	59	6 NO	No	1
142871	Córdoba	RIO CUARTO	CORONEL MOLDES	X5847	CENTRO CORONEL JUAN JOSE PASO 8	Jardín de infantes	Si	2	100	6 NO	No	1
142872	Córdoba	RIO CUARTO	CORONEL MOLDES	X5847	ALBERDI CORONEL MOLDES CALLE PUBLICA	Primaria	Si	4	150	12 NO	No	1
141632	Córdoba	RIO CUARTO	COSTA DEL TAMBO	X5801	COSTA DEL ALBERDI	Primaria	Si	2	3	2 NO	No	1
142365	Córdoba	RIO CUARTO	ELENA	X5815	377 ELENA	Primaria	Si	7	264	25 NO	No	1

				ALBERDI Y SALTA							
	RIO			ESCUELA	Jardín de						
142902	Córdoba	CUARTO	ELENA X5815	ELENA	infantes	Si	2	93	6 NO	No	1
142935	Córdoba	RIO	ELENA X5815	Alberdi	Otro	Si	3	65	10 NO	No	1
		RIO	BARRANQ	CALLE							
140940	Córdoba	CUARTO	UITA X5833	LA	Primaria	Si	2	26	3 NO	No	1
		RIO	LA	PUBLICA							
142477	Córdoba	CUARTO	CAROLINA X5801	LA	Primaria	Si	3	34	5 NO	No	1
		RIO	LA	CONSTITU							
143205	Córdoba	CUARTO	CAROLINA X5801	CION S/N°	Secundaria	Si	6	89	10 SI	No	1
		RIO	LA	SAN MART	Jardín de						
141443	Córdoba	CUARTO	CAUTIVA X6142	LA	infantes	Si	2	28	3 NO	No	1
		RIO	LA	San Martin							
142845	Córdoba	CUARTO	CAUTIVA X6142	273 LA	Primaria	Si	6	90	10 NO	No	1
		RIO	LA	SAN							
143159	Córdoba	CUARTO	CAUTIVA X6142	MARTIN	Secundaria	Si	6	79	10 SI	No	1
		RIO	LA	CALLE							
142478	Córdoba	CUARTO	ESQUINA X5801	LA	Primaria	Si	2	18	2 NO	No	1
		RIO	ESQUINA	ESQUINA							
		RIO	LA SARA X5847	CALLE							
140474	Córdoba	CUARTO	LA SARA X5847	LA CURVA	Primaria	Si	2	62	6 NO	No	1
		RIO	LAS	P/ARROYIT							
140493	Córdoba	CUARTO	ACEQUIAS X5848	O RUTA 19	Primaria	Si	6	347	20 NO	No	1
		RIO	LAS	AVENIDA							
142848	Córdoba	CUARTO	ALBAHACA X5801	CORDOBA	Secundaria	Si	2	54	6 SI	No	1
		RIO	LAS	538 NORTE							
140934	Córdoba	CUARTO	HIGUERAS X5805	CALLE 11	Primaria	Si	12	685	50 NO	No	1
		RIO	LAS	HEROES							
141277	Córdoba	CUARTO	HIGUERAS X5805	DE	Secundaria	Si	17	424	50 SI	Si	1
		RIO	LAS	MALVINAS							
141282	Córdoba	CUARTO	HIGUERAS X5805	ESPAÑA 36	Secundaria	Si	18	420	50 SI	Si	1
		RIO	LAS	RI esq.							
141381	Córdoba	CUARTO	HIGUERAS X5805	CARLOS	Jardín de	Si	3	150	10 NO	No	1
		RIO	LAS	GARDEL	infantes						
141611	Córdoba	CUARTO	LAS PEÑAS X5823	RUTA 158	Primaria	Si	2	8	2 NO	No	1
		RIO	LAS	KM 280							
		RIO	LAS	AREA							
		RIO	LAS	MATERIAL							
		RIO	LAS	RIO IV DE	Secundaria	Si	18	420	50 SI	Si	1
		RIO	LAS	ESPAÑA 86							
		RIO	LAS	SAN	Jardín de						
		RIO	LAS	MARTIN	infantes	Si	3	150	10 NO	No	1
		RIO	LAS	CALLE							
		RIO	LAS	PUBLICA							
		RIO	LAS	LAS PEÑAS							
		RIO	LAS	NORTE	Primaria	Si	2	8	2 NO	No	1



141606	Córdoba	RIO CUARTO	LAS PEÑAS	X5819	AVDA. 22 DE OCTUBRE	Primaria	Si	2	25	3 NO	No	1
140490	Córdoba	RIO CUARTO	LAS VERTIENTES	X5827	JULIANA GARCIA PUBILL 560 LAS REMEDIOS ESCALADA DE SAN MARTIN AV.	Primaria	Si	6	94	10 NO	No	1
140488	Córdoba	RIO CUARTO	MALENA	X5839	AUGUSTO CACCIAVIL DOMINGO F.SARMIENTO S/Nº	Primaria	Si	2	28	3 NO	No	1
143106	Córdoba	RIO CUARTO	MALENA	X5839	MONTE DE LOS GAUCHOS	Secundaria	Si	7	173	20 SI	Si	1
141530	Córdoba	RIO CUARTO	MONTE DE LOS GAUCHOS	X5839	MONTE DE LOS SARMIENTO MONTE DE LOS GAUCHOS	Jardín de infantes	Si	2	30	3 NO	No	1
141531	Córdoba	RIO CUARTO	MONTE DE LOS GAUCHOS	X5839	DE LOS RUTA NACIONAL 8 KM 577 PASO DEL BAIGORRI A 552	Primaria	Si	6	93	10 NO	No	1
140454	Córdoba	RIO CUARTO	PASO DEL DURAZNO	X5803	CENTRO ALBERTO SORIA 400	Primaria	Si	2	19	2 NO	No	1
140730	Córdoba	RIO CUARTO	RIO CUARTO	X5800	LAS DELICIAS URUGUAY 102	Primaria	Si	10	580	50 NO	No	1
140731	Córdoba	RIO CUARTO	RIO CUARTO	X5800	BANDA TRABAJO Y PREVISION 1100	Primaria	Si	8	399	25 NO	No	1
140732	Córdoba	RIO CUARTO	RIO CUARTO	X5800	PROGRESO RIO FRAY MAMERTO ESQUIU 1045	Primaria	Si	12	885	50 NO	No	1
140733	Córdoba	RIO CUARTO	RIO CUARTO	X5800	BIMACO LAVALLE 1410	Primaria	Si	15	643	50 NO	No	1
140734	Córdoba	RIO CUARTO	RIO CUARTO	X5800	CENTRO FRAY MAMERTO ESQUIU 1035	Jardín de infantes	Si	9	440	50 NO	No	1
140735	Córdoba	RIO CUARTO	RIO CUARTO	X5800	BIMACO	Jardín de infantes	Si	3	124	10 NO	No	1
140737	Córdoba	RIO CUARTO	RIO CUARTO	X5800	BIMACO	Jardín de infantes	Si	3	154	10 NO	No	1

140738	Córdoba	RIO CUARTO	RIO CUARTO	X5800	ARTUROM . BAS 1696 PROGRESO Jardín de RIO infantiles Si	3	149	10 NO	No	1
140751	Córdoba	RIO CUARTO	RIO CUARTO	X5800	SABATTINI 2652 INDUSTRIA Otro Si	3	161	10 NO	No	1
140752	Córdoba	RIO CUARTO	RIO CUARTO	X5800	MONTEVID EO 528 ALBERDI Primaria Si	7	423	25 NO	No	1
140753	Córdoba	RIO CUARTO	RIO CUARTO	X5800	OLEGARIO ANDRADE 1070 ALBERDI Primaria Si	11	597	50 NO	No	1
140754	Córdoba	RIO CUARTO	RIO CUARTO	X5800	ENTRE RIOS 750 Jardín de ALBERDI infantiles Si	3	128	10 NO	No	1
140755	Córdoba	RIO CUARTO	RIO CUARTO	X5800	BELISARIO ROLDAN 535 ALBERDI Secundaria Si	17	463	50 SI	Si	1
141163	Córdoba	RIO CUARTO	RIO CUARTO	X5800	9 DE JULIO 352 CENTRO Jardín de infantiles Si	2	101	6 NO	No	1
141164	Córdoba	RIO CUARTO	RIO CUARTO	X5800	SOBREMO NTE 1357 CENTRO Otro Si	7	242	25 NO	No	1
141165	Córdoba	RIO CUARTO	RIO CUARTO	X5800	SOBREMO NTE 1353 CENTRO Primaria Si	12	721	50 NO	No	1
141166	Córdoba	RIO CUARTO	RIO CUARTO	X5800	GAUDARO 3480 CIUDAD Otro Si	3	38	5 NO	No	1
141167	Córdoba	RIO CUARTO	RIO CUARTO	X5800	GERONIMO DEL BARCO Otro Si	3	81	10 NO	No	1
141273	Córdoba	RIO CUARTO	RIO CUARTO	X5800	AV. GARIBALDI 796 Jardín de infantiles Si	3	144	10 NO	No	1
141274	Córdoba	RIO CUARTO	RIO CUARTO	X5800	BANDA SAN LUIS 342 BANDA Primaria Si	6	318	20 NO	No	1
141276	Córdoba	RIO CUARTO	RIO CUARTO	X5800	BANDA SAN LUIS 348 Jardín de infantiles Si	2	101	6 NO	No	1
141279	Córdoba	RIO CUARTO	RIO CUARTO	5800	RIO JURAMENT O 641 SAN JOSE DE Jardín de CALAZANZ infantiles Si	2	96	6 NO	No	1
141280	Córdoba	RIO CUARTO	RIO CUARTO	X5800	RIO QUINTO 660 SAN JOSE DE Primaria Si	6	231	20 NO	No	1

141281	Córdoba	RIO CUARTO	RIO CUARTO	X5800	AVENIDA GARIBALDI 740 BANDA BAIGORRI	Primaria	Si	9	434	50 NO	No	1
141437	Córdoba	RIO CUARTO	RIO CUARTO	X5800	A 463 CENTRO LA RIOJA 1600	Secundaria	Si	39	2430	200 SI	Si	1
141438	Córdoba	RIO CUARTO	RIO CUARTO	X5800	ROQUE SAENZ LAVALLE	Otro	Si	3	95	10 NO	No	1
141439	Córdoba	RIO CUARTO	RIO CUARTO	X5800	1452 CENTRO SAINT	Primaria	Si	7	311	25 NO	No	1
141447	Córdoba	RIO CUARTO	RIO CUARTO	X5800	REMY 564 PATRICIOS MENDOZA	Jardín de infantes	Si	3	165	10 NO	No	1
141448	Córdoba	RIO CUARTO	RIO CUARTO	X5800	1502 CENTRO SOBREMO	Primaria	Si	9	486	50 NO	No	1
141450	Córdoba	RIO CUARTO	RIO CUARTO	X5800	NTE 1357 CENTRO AV.	Secundaria	Si	9	548	50 SI	No	1
141465	Córdoba	RIO CUARTO	RIO CUARTO	X5800	PRESIDENT E PERON 167 GENERAL PASO 790	Jardín de infantes	Si	2	106	6 NO	No	1
141588	Córdoba	RIO CUARTO	RIO CUARTO	X5800	SANTA ROSA RIO MITRE 850	Primaria	Si	6	454	20 NO	No	1
141728	Córdoba	RIO CUARTO	RIO CUARTO	X5800	CENTRO RIO GOUDART 3480	Primaria	Si	12	655	50 NO	No	1
142315	Córdoba	RIO CUARTO	RIO CUARTO	X5800	CIUDAD NUEVA BARRIO CIUDAD NUEVA - CONSTITUCION 1040	Secundaria	Si	6	103	12 SI	No	1
142316	Córdoba	RIO CUARTO	RIO CUARTO	X5800	CENTRO RIO MANCO CAPAC 50	Secundaria	Si	28	2449	100 SI	No	1
142317	Córdoba	RIO CUARTO	RIO CUARTO	X5800	BANDA NORTE RIO BOLIVAR 335	Secundaria	Si	17	794	50 SI	No	1
142318	Córdoba	RIO CUARTO	RIO CUARTO	X5800	CENTRO MITRE	Secundaria	Si	11	318	50 SI	Si	1
142319	Córdoba	RIO CUARTO	RIO CUARTO	X5800	1325 CENTRO	Jardín de infantes	Si	3	158	10 NO	No	1

142320	Córdoba	RIO CUARTO	RIO CUARTO	X5800	MANSILLA 320 CENTRO	Primaria	Si	6	332	20 NO	No	1
142323	Córdoba	RIO CUARTO	RIO CUARTO	X5800	AZOPARD O 1270 FENIX RIO LEANDRO N. ALEM 1735	Primaria	Si	11	514	50 NO	No	1
142324	Córdoba	RIO CUARTO	RIO CUARTO	X5800	ALBERDI ALMIRANT E BROWN 1245	Secundaria	Si	18	334	50 SI	Si	1
142325	Córdoba	RIO CUARTO	RIO CUARTO	X5800	BARRIO VICENTE LOPEZ 538	Jardín de infantes	Si	3	139	10 NO	No	1
142327	Córdoba	RIO CUARTO	RIO CUARTO	X5800	ALBERDI 9 DE JULIO 314	Primaria	Si	11	480	50 NO	No	1
142646	Córdoba	RIO CUARTO	RIO CUARTO	X5800	CENTRO AVDA.SAB ATTINI	Primaria	Si	8	326	25 NO	No	1
142820	Córdoba	RIO CUARTO	RIO CUARTO	X5800	3800 LAS FERIAS RIO AVENIDA SABATTINI 3800 LAS FERIAS RIO	Jardín de infantes	Si	2	55	6 NO	No	1
142821	Córdoba	RIO CUARTO	RIO CUARTO	X5800	CUARTO GENERAL PAZ 1316	Secundaria	Si	5	395	20 SI	No	1
142842	Córdoba	RIO CUARTO	RIO CUARTO	X5800	CENTRO 11 DE NOVIEMBR E 1150 SAN ANTONIO	Jardín de infantes	Si	3	161	10 NO	No	1
143203	Córdoba	RIO CUARTO	RIO CUARTO	X5800	DE PADUA EL SALVADOR 850	Secundaria	Si	6	273	20 SI	No	1
143284	Córdoba	RIO CUARTO	RIO CUARTO	X5800	VALACCO GERONIM O DEL BARCO 3075	Primaria	Si	6	232	20 NO	No	1
143315	Córdoba	RIO CUARTO	RIO CUARTO	X5800	GUEMES 1600	Primaria	Si	6	304	20 NO	No	1
143318	Córdoba	RIO CUARTO	RIO CUARTO	X5800	ALBERDI GUEMES Y ANCHORE NA	Secundaria	Si	10	185	20 SI	Si	1
143323	Córdoba	RIO CUARTO	RIO CUARTO	X5800	ALBERDI	Primaria	Si	6	394	20 NO	No	1

143325	Córdoba	RIO CUARTO	RIO CUARTO	X5800	ARAUCAN OS ESQ. 17 DE OCTUBRE 2300	Jardín de infantes	Si	3	132	10 NO	No	1
143326	Córdoba	RIO CUARTO	RIO CUARTO	X5800	GERONIMO DEL BARCO 3041	Jardín de infantes	Si	3	130	10 NO	No	1
143362	Córdoba	RIO CUARTO	RIO CUARTO	X5800	GRITO DE ALCORTA ESQ.ARAUCANOS JARDIN NORTE RIO	Primaria	Si	6	299	20 NO	No	1
143499	Córdoba	RIO CUARTO	RIO CUARTO	X5800	REMEDIOS DE ESCALADA 586	Otro	Si	2	28	3 NO	No	1
143516	Córdoba	RIO CUARTO	RIO CUARTO	X58000	TOMAS ANCHORE NA	Otro	Si	3	55	6 NO	No	1
143517	Córdoba	RIO CUARTO	RIO CUARTO	X5800	MALABIA Y ADELIA MARIA	Otro	Si	3	73	10 NO	No	1
143518	Córdoba	RIO CUARTO	RIO CUARTO	X5000	FRAY QUIRICO GAUDARD 3428	Otro	Si	3	55	6 NO	No	1
143531	Córdoba	RIO CUARTO	RIO CUARTO	X5800	CIUDAD NUEVA GAUDARD 3480	Jardín de infantes	Si	3	54	6 NO	No	1
143532	Córdoba	RIO CUARTO	RIO CUARTO	X5800	CIUDAD NUEVA B° CIUDAD NUEVA - PROVINCIA DE LA RIOJA 1615	Primaria	Si	7	131	20 NO	No	1
143623	Córdoba	RIO CUARTO	RIO CUARTO	X5800	PROGRESO BARRIO EL SALVADOR 850	Secundaria	Si	17	446	50 NO	Si	1
143659	Córdoba	RIO CUARTO	RIO CUARTO	X5800	MANCO CAPAC 50 BANDA GENERAL	Jardín de infantes	Si	2	80	6 NO	No	1
143687	Córdoba	RIO CUARTO	RIO CUARTO	X5800	PAZ 1141 CENTRO DEAN FUNES 624	Otro	Si	5	152	20 NO	No	1
143806	Córdoba	RIO CUARTO	RIO CUARTO	X5800	DEAN FUNES 624	Jardín de infantes	Si	5	242	20 NO	No	1
140483	Córdoba	RIO CUARTO	SAMPACH O	X5829	CENTRO	Primaria	Si	6	384	20 NO	No	1

140484	Córdoba	RIO CUARTO	SAMPACHO	X5829	LAVALLE Y SAN MARTIN CENTRO INTENDENTE D'ANDREA 86	Jardín de infantes	Si	2	103	6 NO	No	1
140487	Córdoba	RIO CUARTO	SAMPACHO	X5829	AMADEO LAVALLE 370	Otro	Si	3	116	10 NO	No	1
142183	Córdoba	RIO CUARTO	SAMPACHO	X5829	CENTRO INTENDENTE D'ANDREA 86	Primaria	Si	6	270	20 NO	No	1
143784	Córdoba	RIO CUARTO	SAMPACHO	X5829	URQUIZA Y REMIGIO COEGO	Secundaria	Sin información	7	112	12 SI	Si	1
142186	Córdoba	RIO CUARTO	SAN BASILIO	X5841	CENTRO SAN BELGRANO 121	Jardín de infantes	Si	3	136	10 NO	No	1
142189	Córdoba	RIO CUARTO	SAN BASILIO	X5841	CENTRO AV.BUENOS AIRES 725 SANTA CATALINA	Primaria	Si	7	354	25 NO	No	1
140995	Córdoba	RIO CUARTO	SANTA CATALINA	X5825	EST.HOLMBERG INGENIERO FEDERICO CARULLA	Secundaria	Si	14	459	50 SI	Si	1
141376	Córdoba	RIO CUARTO	SANTA CATALINA	X5825	STA. AV. GRAL. PAZ 263	Primaria	Si	8	208	10 NO	No	1
141378	Córdoba	RIO CUARTO	SANTA CATALINA	X5825	CENTRO LA RIOJA Y AV. GRAL. PAZ	Primaria	Si	6	288	20 NO	No	1
141379	Córdoba	RIO CUARTO	SANTA CATALINA	X5825	CENTRO STA. LIBERTAD S/Nº	Jardín de infantes	Si	2	101	6 NO	No	1
140486	Córdoba	RIO CUARTO	SUCO	X5837	COLONIA AVELLANEDA 181	Primaria	Si	2	33	5 NO	No	1
140761	Córdoba	RIO CUARTO	TOSQUITA S	X5800	TOSQUITA S - RIO ARTURO ILLIA 261	Secundaria	Si	6	181	20 SI	No	1
140758	Córdoba	RIO CUARTO	VICUÑA MACKENNA	X6140	LOS SILOS VICUÑA	Secundaria	Si	36	345	50 SI	Si	1

140762	Córdoba	RIO CUARTO	VICUÑA MACKENN	X6140	ARTURO ILLIA 261 LIBERTAD OR GRAL. SAN	Otro	Si	3	113	10 NO	No	1
140988	Córdoba	RIO CUARTO	VICUÑA MACKENN A	X6140	MARTIN 687 GREGORIO RAMIREZ 988	Jardín de infantes	Si	3	156	10 NO	No	1
140989	Córdoba	RIO CUARTO	VICUÑA MACKENN A	X6140	RAFUCHO VICUÑA AV. RICARDO RISATTI 315	Jardín de infantes	Si	2	91	6 NO	No	1
141440	Córdoba	RIO CUARTO	VICUÑA MACKENN A	X6140	SARMIENTO 672 CENTRO VICUÑA GREGORIO RAMIREZ 988	Primaria	Si	12	666	50 NO	No	1
141459	Córdoba	RIO CUARTO	VICUÑA MACKENN A	X6140	RAFUCHO VICUÑA GREGORIO RAMIREZ 988	Primaria	Si	9	350	50 NO	No	1
143438	Córdoba	RIO CUARTO	VICUÑA MACKENN A	X6140	RAFUCHO VICUÑA CALLE Nº 3	Primaria	Si	6	218	20 NO	No	1
140760	Córdoba	RIO CUARTO	WASHINGT ON	X6144	WASHINGT CALLE Nº 1	Secundaria	Si	6	143	20 SI	No	1
141456	Córdoba	RIO CUARTO	WASHINGT ON	X6144	WASHINGT CALLE Nº 12	Jardín de infantes	Si	2	26	3 NO	No	1
142558	Córdoba	RIO PRIMERO	CAÑADA DE MACHADO	X5961	CAÑADA DE GUEMES Y RIVADAVIA	Primaria	Si	2	25	3 NO	No	1
141867	Córdoba	RIO PRIMERO	CAPILLA DE LOS REMEDIOS	X5101	CAPILLA DE LOS GUEMES ESQ.RIVAD AVIA	Primaria	Si	6	110	12 NO	No	1
143491	Córdoba	RIO PRIMERO	CAPILLA DE LOS REMEDIOS	X5125	CENTRO CAPILLA MAESTRO MARIÑO	Secundaria	Si	6	113	12 SI	No	1
140443	Córdoba	RIO PRIMERO	CHALACEA	X5229	S/N CALLE PUBLICA FIGUEROA	Primaria	Si	3	41	5 NO	No	1
141539	Córdoba	RIO PRIMERO	CHALACEA	X5229	ALCORTA DIEGO DE ROJAS FIGUEROA	Secundaria	Si	2	36	5 SI	No	1
142866	Córdoba	RIO PRIMERO	DIEGO DE ROJAS	X5135	ALCORTA DIEGO DE ROJAS - RIO	Primaria	Si	6	129	20 NO	No	1
143416	Córdoba	RIO PRIMERO	DIEGO DE ROJAS	X5135	RIO	Secundaria	Si	3	56	6 NO	No	1

141517	Córdoba	RIO PRIMERO	EL BAGUAL	X5137	CALLE PUBLICA COLONIA EL BAGUAL	Primaria	Si	2	15	2 NO	No	1
140768	Córdoba	RIO PRIMERO	EL CARRIZAL	X5133	CALLE PUBLICA EL CARRIZAL P/ SANTA	Primaria	Si	5	6	2 NO	No	1
141502	Córdoba	RIO PRIMERO	EL TOSTADO	X5137	CALLE PUBLICA EL TOSTADO	Primaria	Si	2	29	3 NO	No	1
142277	Córdoba	RIO PRIMERO	ESQUINA	X5131	MALVINAS ARGENTIN AS	Secundaria	Si	3	58	6 SI	No	1
143100	Córdoba	RIO PRIMERO	ESQUINA	X5131	MALVINAS ARGENTIN AS	Primaria	Si	2	29	3 NO	No	1
142150	Córdoba	RIO PRIMERO	KILOMETRO 691	X5125	CALLE PUBLICA SOBRE RUTA LAVALLE	Primaria	Si	3	55	6 NO	No	1
141518	Córdoba	RIO PRIMERO	LA PARA	X5137	305 MARIANO FRAGUEIR	Primaria	Si	6	333	20 NO	No	1
142870	Córdoba	RIO PRIMERO	LA PARA	X5137	MARIANO MORENO 1020 ROSEDAL	Primaria	Si	6	227	20 NO	No	1
140439	Córdoba	RIO PRIMERO	LA POSTA	X5227	JUAQUIN V. GONZALEZ	Secundaria	Si	2	51	5 SI	No	1
140442	Córdoba	RIO PRIMERO	LA POSTA	X5227	JOAQUIN VICTOR GONZALEZ LA POSTA	Primaria	Si	2	34	5 NO	No	1
140199	Córdoba	RIO PRIMERO	LA PUERTA	X5974	BOULEVAR D JUAN DOMINGO PERON ILLIA	Secundaria	Si	22	709	100 SI	Si	1
141504	Córdoba	RIO PRIMERO	LA PUERTA	X5137	LAGUNA SAN LORENZO	Primaria	Si	6	282	20 NO	No	1
141506	Córdoba	RIO PRIMERO	LA PUERTA	X5137	9 DE JULIO 890 LA	Jardín de infantes	Si	2	102	6 NO	No	1
142867	Córdoba	RIO PRIMERO	LA QUINTA	X5135	CALLE PUBLICA LA QUINTA P/SANTA	Primaria	Si	3	30	3 NO	No	1
141910	Córdoba	RIO PRIMERO	LAS GRAMILLAS	X5135	CALLE PUBLICA LAS	Primaria	Si	2	26	3 NO	No	1



143237	Córdoba	RIO PRIMERO	LAS HERAS LAS	X5101	CALLE P/RIO PUBLICA	Secundaria	Si	6	34	5 SI	No	1
141524	Córdoba	RIO PRIMERO	PALMITAS	X5225	CALLE PUBLICA	Primaria	Si	2	4	2 NO	No	1
141511	Córdoba	RIO PRIMERO	LAS SALADAS	X5137	AVDA.NIC ASIO MARTINEZ LAS SALADAS	Primaria	Si	2	16	2 NO	No	1
142869	Córdoba	RIO PRIMERO	LOMAS DEL TROZO	X5137	CALLE PUBLICA COLONIA LOMAS DEL TROZO	Primaria	Si	2	24	3 NO	No	1
140120	Córdoba	RIO PRIMERO	LOS ALVAREZ	X5133	RUTA PROVINCIA L N° 10 S/N° LOS	Primaria	Si	2	27	3 NO	No	1
141516	Córdoba	RIO PRIMERO	LOS GUINDOS	X5127	CALLE PUBLICA LOS GUNDOS	Primaria	Si	2	21	3 NO	No	1
141848	Córdoba	RIO PRIMERO	MEDIA LUNA SUR	X5125	CALLE PUBLICA RIO PRIMERO MEDIA	Secundaria	Si	3	132	10 SI	No	1
142156	Córdoba	RIO PRIMERO	MEDIA LUNA SUR	X5125	CALLE PUBLICA MEDIA	Primaria	Si	3	60	6 NO	No	1
141522	Córdoba	RIO PRIMERO	MONTE DEL ROSARIO	X5129	CALLE PUBLICA MONTE DEL ROSARIO	Primaria	Si	2	18	2 NO	No	1
143414	Córdoba	RIO PRIMERO	DEL ROSARIO	X5129	CALLE PUBLICA MONTE DEL ROSARIO	Secundaria	Si	6	47	5 SI	No	1
142155	Córdoba	RIO PRIMERO	MONTECRI STO	X5125	AV SAN MARTIN 258	Primaria	Si	8	564	25 NO	No	1
142160	Córdoba	RIO PRIMERO	MONTECRI STO	X5125	LUIS F. TAGLE 325	Jardín de infantes	Si	3	158	10 NO	No	1
142162	Córdoba	RIO PRIMERO	MONTECRI STO	X5125	LUIS F. TAGLE 215	Primaria	Si	9	415	50 NO	No	1
143235	Córdoba	RIO PRIMERO	MONTECRI STO	X5125	AVDA. 4 DE FEBRERO	Secundaria	Si	10	236	25 SI	Si	1
143409	Córdoba	RIO PRIMERO	MONTECRI STO	X5125	SARMIENTO 535	Jardín de infantes	Si	3	138	10 NO	No	1

143417	Córdoba	RIO PRIMERO	MONTECRI STO	X5125	SARMIENT O 571 LAS MALVINAS MONTECRI	Primaria	Si	7	334	25 NO	No	1
143535	Córdoba	RIO PRIMERO	MONTECRI STO	X5125	AVENIDA SAN	Otro	Si	3	205	10 NO	No	1
143624	Córdoba	RIO PRIMERO	MONTECRI STO	5125	EMILIO CARAFFA 74 CENTRO ESTACION GENERAL	Secundaria	Si	13	293	50 SI	Si	1
140059	Córdoba	RIO PRIMERO	OBISPO TREJO	X5225	PAZ 788 OBISPO	Otro	Si	3	108	10 NO	No	1
140437	Córdoba	RIO PRIMERO	OBISPO TREJO	X5225	BELGRANO 761	Jardín de infantes	Si	2	67	6 NO	No	1
142163	Córdoba	RIO PRIMERO	OBISPO TREJO	X5225	GENERAL PAZ 788 OBISPO	Primaria	Si	11	196	10 NO	No	1
141079	Córdoba	RIO PRIMERO	PEDRO E. VIVAS	X5127	MARTIN MIGUEL DE GUEMES SUR	Primaria	Si	4	51	5 NO	No	1
142151	Córdoba	RIO PRIMERO	PIQUILLIN	X5125	FRAY MAMERTO ESQUIU (S) S/N°	Secundaria	Si	8	184	20 SI	Si	1
142152	Córdoba	RIO PRIMERO	PIQUILLIN	X5125	AVENIDA SARMIENT O E 74 LAS ROSAS	Primaria	Si	8	158	20 NO	No	1
142153	Córdoba	RIO PRIMERO	PIQUILLIN	X5125	GRAL.PAZ ESQ.VELEZ SARFIELD	Jardín de infantes	Si	2	63	6 NO	No	1
140445	Córdoba	RIO PRIMERO	POZO DEL MORO	X5225	PIQUILLIN CALLE PUBLICA POZO DEL MORO	Primaria	Si	2	6	2 NO	No	1
141494	Córdoba	RIO PRIMERO	PUEBLO COMECHI NGONES	X5129	SARMIENT O COMECHI	Primaria	Si	2	32	5 NO	No	1
142562	Córdoba	RIO PRIMERO	PUEBLO COMECHI NGONES	X5129	SARMIENT O COMECHI	Secundaria	Si	6	30	3 SI	No	1
141497	Córdoba	RIO PRIMERO	PUNTA DEL AGUA	X5129	CALLE PUBLICA PUNTA	Primaria	Si	2	14	2 NO	No	1
140068	Córdoba	RIO PRIMERO	PUNTA DEL ARROYO	X5137	CALLE PUBLICA PUNTA DEL	Primaria	Si	2	10	2 NO	No	1

141049	Córdoba	RIO PRIMERO	RIO PRIMERO	X5127	SALTA SUR RIO 12 DE OCTUBRE	Jardín de infantes	Si	2	93	6 NO	No	1
141076	Córdoba	RIO PRIMERO	RIO PRIMERO	X5127	115 CORRIENTES 285 RIO	Otro	Si	3	162	10 NO	No	1
142559	Córdoba	RIO PRIMERO	RIO PRIMERO	X5127	PRIMERO Av. CONTARDO FERRINI	Primaria	Si	9	537	50 NO	No	1
142560	Córdoba	RIO PRIMERO	RIO PRIMERO	X5127	365 LUCHI PABLO ROBERT	Secundaria	Si	9	418	50 SI	No	1
142563	Córdoba	RIO PRIMERO	RIO PRIMERO	X5127	182 SUR GENERAL PAZ 402	Primaria	Si	10	363	50 NO	No	1
143289	Córdoba	RIO PRIMERO	RIO PRIMERO	X5127	YACUZZI GENERAL	Primaria	Si	6	163	20 NO	No	1
143622	Córdoba	RIO PRIMERO	RIO PRIMERO	X5127	PAZ 390 12 DE	Jardín de infantes	Si	2	103	6 NO	No	1
143791	Córdoba	RIO PRIMERO	RIO PRIMERO	X5127	OCTUBRE 9 DE JULIO	Secundaria	informació	7	141	20 SI	Si	1
140058	Córdoba	RIO PRIMERO	RIO PRIMERO	X5133	SANTA ROSA DE ROSA DE 455	Otro	Si	3	106	10 NO	No	1
140063	Córdoba	RIO PRIMERO	RIO PRIMERO	X5133	SANTA ROSA DE SANTA ROSA DE	Primaria	Si	14	366	12 NO	No	1
143101	Córdoba	RIO PRIMERO	RIO PRIMERO	X5133	SANTA ROSA DE FUNES	Jardín de infantes	Si	4	178	12 NO	No	1
143413	Córdoba	RIO PRIMERO	RIO PRIMERO	X5133	SANTA ROSA DE SANTA ROSA DE	Secundaria	Si	8	358	25 SI	No	1
141508	Córdoba	RIO PRIMERO	VILLA FONTANA	X5137	315 VILLA FONTANA RIVADAVIA	Jardín de infantes	Si	2	36	5 NO	No	1
141509	Córdoba	RIO PRIMERO	VILLA FONTANA	X5137	435 VILLA FONTANA AV. PEDRO J.	Primaria	Si	6	88	10 NO	No	1
142868	Córdoba	RIO PRIMERO	VILLA FONTANA	X5137	448 VILLA CALLE PUBLICA	Secundaria	Si	9	238	25 SI	Si	1
140976	Córdoba	RIO SECO	CAMPO GRANDE	X5231	CAMPO	Primaria	Si	2	19	2 NO	No	1

				SANTIAGO DEL ESTERO								
142972	Córdoba	RIO SECO	CANDELAR IA NORTE CERRO COLORADO CHAÑAR VIEJO	X5235	(S/N)	Primaria	Si	2	29	3 NO	No	1
141024	Córdoba	RIO SECO	O	X5244	CERRO	Primaria	Si	2	34	5 NO	No	1
140974	Córdoba	RIO SECO	VIEJO	X5246	PUBLICA	Primaria	Si	2	26	3 NO	No	1
142970	Córdoba	RIO SECO	GUTEMBE RG	X5249	GUTEMBE	Primaria	Si	5	82	10 NO	No	1
143636	Córdoba	RIO SECO	GUTEMBE RG	X5000	Sarmiento	Secundaria	Si	6	149	20 SI	No	1
140978	Córdoba	RIO SECO	LA CAÑADA	X5231	PUBLICA	Primaria	Si	2	23	3 NO	No	1
143171	Córdoba	RIO SECO	LA CAÑADA	5231	LA	Otro	Si	2	15	2 NO	No	1
140977	Córdoba	RIO SECO	LA RINCONADA	X5233	RINCONADA	Primaria	Si	3	37	5 NO	No	1
141027	Córdoba	RIO SECO	LA VICTORIA (E)	X5231	LA	Primaria	Si	2	19	2 NO	No	1
142973	Córdoba	RIO SECO	LOS HOYOS	X5249	PUBLICA	Primaria	Si	2	44	5 NO	No	1
140982	Córdoba	RIO SECO	RAYO CORTADO	X5246	RAYO	Primaria	Si	6	138	20 NO	No	1
143656	Córdoba	RIO SECO	RAYO CORTADO	X5246	RAYO CORTADO (FRENTE A PLAZA)	Secundaria	Si	6	97	10 SI	No	1
141690	Córdoba	RIO SECO	SAN ANTONIO	X5249	SAN	Primaria	Si	2	26	3 NO	No	1
142969	Córdoba	RIO SECO	SAN PEDRO DE	X5249	PUBLICA	Primaria	Si	2	18	2 NO	No	1
142525	Córdoba	RIO SECO	SANTA ELENA	X5246	SANTA ELENA. CAMINO A	Primaria	Si	6	78	10 NO	No	1
143657	Córdoba	RIO SECO	SANTA ELENA	X5246	SANTA ELENA POR AVELLANE	Secundaria	Si	3	100	10 SI	No	1
140979	Córdoba	RIO SECO	SEBASTIAN ELCANO	X5231	DA 212	Jardín de infantes	Si	4	154	12 NO	No	1

142509	Córdoba	RIO SECO	SEBASTIAN ELCANO	X5231	MAESTRO PIÑA 279 CENTRO SEBASTIAN ELCANO	Primaria	Si	14	283	10 NO	No	1
143182	Córdoba	RIO SECO	SEBASTIAN ELCANO	X5231	GRANADE RO MARQUEZ 317	Secundaria	Si	8	372	25 SI	No	1
141695	Córdoba	RIO SECO	VILLA CANDELAR IA	X5249	CALLE PUBLICA VILLA CANDELAR	Primaria	Si	3	41	5 NO	No	1
143637	Córdoba	RIO SECO	VILLA CANDELAR IA	X5249	CALLE PUBLICA VILLA RIVADAVIA	Secundaria	Si	6	90	10 SI	No	1
141704	Córdoba	RIO SECO	VILLA DE MARIA	X5248	738 VILLA DE MARIA	Primaria	Si	9	545	50 NO	No	1
142975	Córdoba	RIO SECO	VILLA DE MARIA	X5248	INGENIER O CANO s/n° Villa MARIA de	Secundaria	Si	18	589	100 SI	Si	1
143432	Córdoba	RIO SECO	VILLA DE MARIA	X5248	RECONQUI STA ESQ.ING.LE OPOLDO	Primaria	Si	7	257	25 NO	No	1
140957	Córdoba	SEGUNDO	CALCHIN	X5969	CARO SANTA TERESA	Secundaria	Si	6	253	20 SI	No	1
142489	Córdoba	RIO SEGUNDO	CALCHIN	X5969	GENERAL PAZ	Jardín de infantes	Si	2	97	6 NO	No	1
142492	Córdoba	RIO SEGUNDO	CALCHIN	X5969	ESTACION SANTA TERESA 278 25 DE MAYO	Primaria	Si	6	253	20 NO	No	1
140242	Córdoba	RIO SEGUNDO	CALCHIN OESTE	X5964	ALMAFUE RTE 251 CALCHIN	Secundaria	Si	7	112	12 SI	Si	1
143095	Córdoba	RIO SEGUNDO	CALCHIN OESTE	X5964	JOSE HERNAND EZ 40 CALCHIN	Primaria	Si	6	70	10 NO	No	1
143129	Córdoba	RIO SEGUNDO	CALCHIN OESTE	X5964	JOSE HERNAND EZ 98 CALCHIN	Jardín de infantes	Si	2	44	5 NO	No	1
143487	Córdoba	RIO SEGUNDO	CAMPO LOS TRES ARBOLES	X5974	CALLE PUBLICA S/N° CAMPO LOS TRES ARBOLES x	Secundaria	Si	2	35	5 SI	No	1

142490	Córdoba	RIO SEGUNDO	CAMPO MINETTI	X5969	CALLE PUBLICA CAMPO GENERAL JOSE DE	Primaria	Si	2	17	2 NO	No	1
141347	Córdoba	RIO SEGUNDO	CAPILLA DEL CARMEN	X5963	SAN MARTIN CAPILLA AGUSTIN	Primaria	Si	4	64	10 NO	No	1
142988	Córdoba	RIO SEGUNDO	CAPILLA DEL CARMEN	X5967	MAGALDI CAPILLA DEL MARIANO MORENO	Secundaria	Si	6	70	10 SI	No	1
140193	Córdoba	RIO SEGUNDO	CARRILOB O	X5915	861 MARIANO MORENO	Jardín de infantes	Si	3	70	10 NO	No	1
141955	Córdoba	RIO SEGUNDO	CARRILOB O	X5915	815 ADALGISA	Primaria	Si	7	150	20 NO	No	1
142819	Córdoba	RIO SEGUNDO	COLAZO	X6028	427 MAYO 160	Primaria	Si	9	136	20 NO	No	1
140144	Córdoba	RIO SEGUNDO	COSTA SACATE	X5961	CENTRO POSADAS	Primaria	Si	7	146	20 NO	No	1
140145	Córdoba	RIO SEGUNDO	COSTA SACATE	X5961	COSTASAC 25 DE	Jardín de infantes	Si	3	58	6 NO	No	1
143236	Córdoba	RIO SEGUNDO	COSTA SACATE	X5961	MAYO SAN	Secundaria	Si	6	90	10 SI	No	1
143094	Córdoba	RIO SEGUNDO	IMPIRA LA	X5987	MARTIN CALLE PUBLICA	Primaria	Si	2	18	2 NO	No	1
143469	Córdoba	RIO SEGUNDO	LAGUNILL A	X5972	S/N° LA BENARDIN O RIVADAVIA 28	Secundaria	Si	3	101	10 SI	No	1
140198	Córdoba	RIO SEGUNDO	LAGUNA LARGA	X5974	MALVINAS ARGENTIN LIBERTAD CENTRO	Jardín de infantes	Si	2	87	6 NO	No	1
140200	Córdoba	RIO SEGUNDO	LAGUNA LARGA	X5974	LAGUNA LARGA RIVADAVIA 66	Jardín de infantes	Si	3	129	10 NO	No	1
140204	Córdoba	RIO SEGUNDO	LAGUNA LARGA	X5974	MALVINAS ARGENTIN AS	Primaria	Si	6	297	20 NO	No	1
140230	Córdoba	RIO SEGUNDO	LAGUNA LARGA	X5974	NARCISO LAPRIDA VELEZ SARSFIELD LAGUNA	Primaria	Si	9	298	50 NO	No	1

142520	Córdoba	RIO SEGUNDO	LAGUNA LARGA	X5974	JUAN DOMINGO PERON 340 ARTURO ILLIA	Primaria	Si	6	263	20 NO	No	1
143485	Córdoba	RIO SEGUNDO	LAGUNA LARGA	X5974	JUAN DOMINGO PERON 340 ARTURO ILLIA	Secundaria	Si	8	171	20 SI	No	1
143797	Córdoba	RIO SEGUNDO	LAGUNA LARGA	X5974	JUAN DOMINGO PERON ARTURO HUBERT O ILLIA LAGUNA LARGA - DEAN	Secundaria	Sin informació n	7	89	10 SI	Si	1
140243	Córdoba	RIO SEGUNDO	LAS JUNTURAS	X5965	FUNES 674 CENTRO DEAN	Primaria	Si	10	172	20 NO	No	1
140246	Córdoba	RIO SEGUNDO	LAS JUNTURAS	X5965	FUNES 630 LAS ESPAÑA	Jardín de infantes	Si	2	79	6 NO	No	1
140248	Córdoba	RIO SEGUNDO	LAS JUNTURAS	X5965	337 LAS ESPAÑA	Secundaria	Si	9	128	20 SI	Si	1
142504	Córdoba	RIO SEGUNDO	LAS JUNTURAS	X5965	337 CENTRO BARRIO CENTRO - CALLE PUBLICA LOS CHAÑARIT OS P/RUTA NACIONAL CARLOS	Otro	Si	3	35	5 NO	No	1
140969	Córdoba	RIO SEGUNDO	LOS CHAÑARIT OS	X5125	25 DE MAYO 582 CORDOBA	Primaria	Si	2	30	3 NO	No	1
143788	Córdoba	RIO SEGUNDO	LOS CHAÑARIT OS	X5124	649 AVDA. CORDOBA	Secundaria	Sin informació n	6	135	20 NO	No	1
140960	Córdoba	RIO SEGUNDO	LUQUE	X5967	677 SAN IGNACIO	Primaria	Si	8	482	25 NO	No	1
140961	Córdoba	RIO SEGUNDO	LUQUE	X5967	871 SAN JUAN	Primaria	Si	7	267	25 NO	No	1
140962	Córdoba	RIO SEGUNDO	LUQUE	X5967	871 SAN JUAN	Jardín de infantes	Si	3	123	10 NO	No	1
143294	Córdoba	RIO SEGUNDO	LUQUE	X5967	871 SAN JUAN	Secundaria	Si	17	406	50 SI	Si	1

				ENTRE RIOS 111 MANFREDI - AL LADO OESTE DE FERROCAR							
140141	Córdoba	RIO SEGUNDO	MANFREDI X5988	RIL Y DE Primaria	Si	6	176	20	NO	No	1
143467	Córdoba	RIO SEGUNDO	MANFREDI X5988	RIOS 111 Secundaria	Si	6	90	10	SI	No	1
141341	Córdoba	RIO SEGUNDO	MATORRA LES X5965	O 248 MATORRA Jardín de infantes	Si	2	30	3	NO	No	1
142811	Córdoba	RIO SEGUNDO	MATORRA LES X5970	O 218 MATORRA Primaria	Si	6	78	10	NO	No	1
143302	Córdoba	RIO SEGUNDO	MATORRA LES X5970	CORRIENT ES 138 MATORRA Secundaria	Si	6	104	12	SI	No	1
141012	Córdoba	RIO SEGUNDO	ONCATIVO X5986	LAS HERAS Jardín de infantes	Si	3	298	10	NO	No	1
141014	Córdoba	RIO SEGUNDO	ONCATIVO X5986	25 DE MAYO 700 Primaria	Si	10	444	50	NO	No	1
141015	Córdoba	RIO SEGUNDO	ONCATIVO X5986	25 DE MAYO 1337 Secundaria	Si	14	209	25	SI	Si	1
141715	Córdoba	RIO SEGUNDO	ONCATIVO X5986	VELEZ SARSFIELD 487 Secundaria	Si	7	112	12	SI	Si	1
141716	Córdoba	RIO SEGUNDO	ONCATIVO X5986	RIVADAVIA 795 Primaria	Si	8	334	25	NO	No	1
142522	Córdoba	RIO SEGUNDO	ONCATIVO X5986	BELGRANO 1400 ONCATIVO Secundaria	Si	10	480	50	SI	No	1
142824	Córdoba	RIO SEGUNDO	ONCATIVO X5986	25 DE MAYO Y CASTELLI Otro	Si	2	19	2	NO	No	1
140197	Córdoba	RIO SEGUNDO	PILAR X5972	25 DE MAYO Primaria	Si	7	323	25	NO	No	1
140201	Córdoba	RIO SEGUNDO	PILAR X5972	SAN JUAN 1276 PILAR Primaria	Si	11	713	50	NO	No	1
140279	Córdoba	RIO SEGUNDO	PILAR X5972	DOCTOR JULIO CASTELLA Secundaria	Si	17	432	50	SI	Si	1
140280	Córdoba	RIO SEGUNDO	PILAR X5972	AV. GENERAL Jardín de PAZ O infantes	Si	4	215	12	NO	No	1
140281	Córdoba	RIO SEGUNDO	PILAR X5972	RAFAEL NUÑEZ 1058 Otro	Si	5	204	20	NO	No	1
141984	Córdoba	RIO SEGUNDO	PILAR X5972	RAFAEL NUÑEZ Primaria	Si	12	712	50	NO	No	1
143128	Córdoba	RIO SEGUNDO	PILAR X5972	25 DE MAYO Jardín de infantes	Si	3	115	10	NO	No	1



				DIAGONAL							
				PTE.							
				PERON							
140180	Córdoba	RIO SEGUNDO	POZO DEL MOLLE X5913	512 POZO BELGRANO	Primaria	Si	8	436	25 NO	No	1
140194	Córdoba	RIO SEGUNDO	POZO DEL MOLLE X5913	225 POZO DEL BELGRANO	Jardín de infantes	Si	3	182	10 NO	No	1
141956	Córdoba	RIO SEGUNDO	POZO DEL MOLLE X5913	225 POZO DEL	Primaria	Si	6	288	20 SI	No	1
143880	Córdoba	RIO SEGUNDO	POZO DEL MOLLE X5913CNE	MITRE 10 9 DE JULIO S/Nº	Secundaria	informació	3	187	10 NO	No	1
142507	Córdoba	RIO SEGUNDO	RINCON X5961	RINCON P/RIO 9 DE JULIO	Primaria	Si	3	64	10 NO	No	1
143238	Córdoba	RIO SEGUNDO	RINCON X5961	RINCON MARCONI 591 BELGRANO	Secundaria	Si	2	50	5 SI	No	1
140149	Córdoba	RIO SEGUNDO	RIO SEGUNDO X5960	RIO SEGUNDO A 1	Primaria	Si	12	800	50 NO	No	1
140150	Córdoba	RIO SEGUNDO	RIO SEGUNDO X5960	SANTA CRUZ 253 SAN ROQUE	Primaria	Si	6	379	20 NO	No	1
140152	Córdoba	RIO SEGUNDO	RIO SEGUNDO X5960	RIVADAVIA 915 CENTRO	Primaria	Si	9	649	50 NO	No	1
141753	Córdoba	RIO SEGUNDO	RIO SEGUNDO X5960	HIPOLITO IRIGOYEN 1250 RIO ING.	Jardín de infantes	Si	3	129	10 NO	No	1
141919	Córdoba	RIO SEGUNDO	RIO SEGUNDO X5960	ALVAREZ CONDARC O 940 CORDOBA 1445	Secundaria	Si	23	577	100 SI	Si	1
141921	Córdoba	RIO SEGUNDO	RIO SEGUNDO X5960	FLORESTA LEANDRO N. ALEM	Primaria	Si	6	367	20 NO	No	1
141922	Córdoba	RIO SEGUNDO	RIO SEGUNDO X5960	ESQ. MISIONES	Secundaria	Si	14	340	50 SI	Si	1
141923	Córdoba	RIO SEGUNDO	RIO SEGUNDO X5960	SAN MARTIN	Otro	Si	7	347	25 NO	No	1
143027	Córdoba	RIO SEGUNDO	RIO SEGUNDO X5960	SAN MARTIN 1176 RIO	Primaria	Si	9	406	50 NO	No	1
143028	Córdoba	RIO SEGUNDO	RIO SEGUNDO X5960	BELGRANO 1420 RIO SEGUNDO	Secundaria	Si	18	1014	100 SI	No	1

140973	Córdoba	RIO SEGUNDO	SANTIAGO TEMPLE	X5124	MARIANO MORENO 1230 SANTIAGO CORDOBA	Primaria	Si	8	409	25 NO	No	1
140966	Córdoba	RIO SEGUNDO	VILLA DEL ROSARIO	X5963	810 VILLA DEL SALTA 946	Primaria	Si	11	670	50 NO	No	1
141714	Córdoba	RIO SEGUNDO	VILLA DEL ROSARIO	X5963	VILLA DEL ROSARIO	Jardín de infantes	Si	4	205	12 NO	No	1
142502	Córdoba	RIO SEGUNDO	VILLA DEL ROSARIO	X5963	CORRIENT ES 852 VILLA DEL COLON	Secundaria	Si	9	611	50 SI	No	1
142984	Córdoba	RIO SEGUNDO	VILLA DEL ROSARIO	X5963	150 VILLA DEL INDEPENDENCIA 485	Secundaria	Si	31	537	100 SI	Si	1
142987	Córdoba	RIO SEGUNDO	VILLA DEL ROSARIO	X5963	VILLA DEL PASAJE CEFERINO NAMUNCU	Primaria	Si	12	590	50 NO	No	1
142121	Córdoba	SAN ALBERTO	AMBUL	X5299	RA s/n° CENTRO DOMINGO FAUSTINO SARMIENT	Secundaria	Si	7	122	12 SI	Si	1
142123	Córdoba	SAN ALBERTO	AMBUL	X5299	O AMBUL RUTA 14 Y ESMERALD A ARROYO	Primaria	Si	4	62	10 NO	No	1
140404	Córdoba	SAN ALBERTO	ARROYO DE LOS PATOS	X5889	DE LOS CALLE PUBLICA BAJO DE CORRALES	Primaria	Si	3	49	5 NO	No	1
140410	Córdoba	SAN ALBERTO	BAJO DE CORRALES	X5299	P/ RUTA CALLE	Primaria	Si	5	24	3 NO	No	1
142048	Córdoba	SAN ALBERTO	CAÑADA LARGA	X5889	PUBLICA CALLE	Primaria	Si	2	33	5 NO	No	1
142037	Córdoba	SAN ALBERTO	EL BORDO	X5871	PUBLICA EL BORDO RUTA 15	Primaria	Si	3	26	3 NO	No	1
143757	Córdoba	SAN ALBERTO	EL MIRADOR	X5893	S/N° EL CALLE PUBLICA	Secundaria	Si	6	103	12 NO	No	1
140308	Córdoba	SAN ALBERTO	CONCEPCI ON	X5871	LA EL	Primaria	Si	2	22	3 NO	No	1
141195	Córdoba	SAN ALBERTO	LAS CALLES	X5885	Jardín de ALGARROB	infantes	Si	2	22	3 NO	No	1
142663	Córdoba	SAN ALBERTO	LAS CALLES	X5885	EL ALGARROB	Otro	Si	3	40	5 NO	No	1
142669	Córdoba	SAN ALBERTO	LAS CALLES	X5885	ALGARROB O S/N° LAS	Secundaria	Si	6	91	10 SI	No	1

142672	Córdoba	SAN ALBERTO	LAS CALLES	X5885	CALLE PUBLICA S/n? LAS CALLES	Primaria	Si	3	43	5 NO	No	1
142049	Córdoba	SAN ALBERTO	LAS OSCURAS	X5871	CALLE PUBLICA LAS RUTA 14	Primaria	Si	2	4	2 NO	No	1
142668	Córdoba	SAN ALBERTO	LAS RABONAS	X5885	CALLE PUBLICA LAS RABONAS	Secundaria	Si	6	75	10 SI	No	1
142670	Córdoba	SAN ALBERTO	LAS RABONAS	X5885	CALLE PUBLICA LAS RABONAS	Primaria	Si	6	75	10 NO	No	1
140298	Córdoba	SAN ALBERTO	LAS TOSCAS	X5871	CALLE PUBLICA LAS TOSCAS	Primaria	Si	2	20	2 NO	No	1
142036	Córdoba	SAN ALBERTO	LAS CALLEJONES	X5871	CALLE PUBLICA LOS CALLEJONES	Primaria	Si	4	43	5 NO	No	1
141197	Córdoba	SAN ALBERTO	LOS CERROS	X5891	CALLE PUBLICA LOS CERROS	Primaria	Si	3	14	2 NO	No	1
141190	Córdoba	SAN ALBERTO	MINA CLAVERO	X5889	LA CALERA ESQ. LOS CEIBOS SANTA ANA MINA	Primaria	Si	6	226	20 NO	No	1
141191	Córdoba	SAN ALBERTO	MINA CLAVERO	X5889	AV. MITRE 1251 CENTRO MINA	Primaria	Si	12	712	50 NO	No	1
142656	Córdoba	SAN ALBERTO	MINA CLAVERO	X5889	AV.HERNAN CORTEZ 1060	Jardín de infantes	Si	2	100	6 NO	No	1
142659	Córdoba	SAN ALBERTO	MINA CLAVERO	X5889	PAMPA DE ACHALA MAYTHE MINA	Primaria	Si	6	327	20 NO	No	1
142660	Córdoba	SAN ALBERTO	MINA CLAVERO	X5889	AVENIDA MITRE 1213	Otro	Si	4	169	12 NO	No	1
142772	Córdoba	SAN ALBERTO	MINA CLAVERO	X5889	LOS CENTRO FUNDADO RES S/Nº SANTA ANA MINA	Secundaria	Si	11	696	50 SI	No	1
143454	Córdoba	SAN ALBERTO	MINA CLAVERO	5889	HERNAN CORTEZ 1060 SAN MARCOS	Secundaria	Si	6	155	20 SI	Si	1
141194	Córdoba	SAN ALBERTO	NONO	X5887	DOMINGO F. SARMIENT	Jardín de infantes	Si	2	69	6 NO	No	1

142666	Córdoba	SAN ALBERTO	NONO	X5887	MARTA ESTER VEZ S/N°	Secundaria	Si	6	309	20 SI	No	1
142671	Córdoba	SAN ALBERTO	NONO	X5887	SARMIENTO 223 CENTRO	Primaria	Si	6	281	20 NO	No	1
142110	Córdoba	SAN ALBERTO	PAMPA DE ACHALA	X5153	CALLE PUBLICA PARAJE GIULIO CESARE	Primaria	Si	2	14	2 NO	No	1
142774	Córdoba	SAN ALBERTO	PAMPA DE ACHALA	X5889	CERROS (PAMPA PANAHOL)	Secundaria	Si	2	10	2 SI	No	1
142051	Córdoba	SAN ALBERTO	MA	X5893	PUBLICA CALLE	Primaria	Si	2	17	2 NO	No	1
142045	Córdoba	SAN ALBERTO	SAN LORENZO	X5893	PUBLICA CALLE	Primaria	Si	5	68	10 NO	No	1
143453	Córdoba	SAN ALBERTO	SAN LORENZO	X5893	PUBLICA S/N° SAN ANTONIA	Secundaria	Si	6	159	20 SI	No	1
142038	Córdoba	SAN ALBERTO	SAN MARTIN	X5871	VIDAL SAN MARTIN	Primaria	Si	3	48	5 NO	No	1
141209	Córdoba	SAN ALBERTO	SAN PEDRO	X5871	PAZ 151 CENTRO	Jardín de infantes	Si	4	311	12 NO	No	1
142684	Córdoba	SAN ALBERTO	SAN PEDRO	X5871	CECILIA FUNES 140 CENTRO	Primaria	Si	10	388	50 NO	No	1
143729	Córdoba	SAN ALBERTO	SAN PEDRO	X5871	VELEZ SARSFIELD ESQUINA LIBERTAD	Secundaria	Si	4	156	12 SI	No	1
140299	Córdoba	SAN ALBERTO	SAN VICENTE	X5871	MONSEÑO R FARINA	Primaria	Si	6	68	10 NO	No	1
140304	Córdoba	SAN ALBERTO	SAN VICENTE	X5871	MONSEÑO R FARINA	Jardín de infantes	Si	2	32	5 NO	No	1
141250	Córdoba	SAN ALBERTO	SAN VICENTE	X5871	MONSEÑO R FARINA S/N°	Secundaria	Si	6	142	20 SI	No	1
140302	Córdoba	SAN ALBERTO	SANTA MARIA	X5871	CALLE PUBLICA SANTA MARIA P/SAN VICENTE-	Primaria	Si	2	34	5 NO	No	1

141206	Córdoba	SAN ALBERTO	SAUCE ARRIBA	X5871	CALLE PUBLICA PARAJE PIEDRA PINTADA QUE PERTENEC	Primaria	Si	5	53	6 NO	No	1
142043	Córdoba	SAN ALBERTO	SAUCE ARRIBA	X5871	CALLE PUBLICA	Primaria	Si	4	62	10 NO	No	1
143645	Córdoba	SAN ALBERTO	SAUCE ARRIBA	X5871	CALLE PUBLICA S/N° SAUCE ARRIBA (en RUTA 15 TANQUE VILLA CURA BROCHER O	Secundaria	Si	6	115	12 SI	No	1
142664	Córdoba	SAN ALBERTO	VILLA CURA BROCHER O	X5891	CALLE PUBLICA BROCHER MARIANO MORENO 291 CENTRO VILLA PEDRO MIRANDA 290 VILLA CURA RUTA PROVINCIA L N° 15 TANQUE VILLA LIBERTAD S/N°	Otro	Si	3	80	10 NO	No	1
142683	Córdoba	SAN ALBERTO	VILLA CURA BROCHER O	X5891	CALLE PUBLICA VILLA PEDRO MIRANDA 290 VILLA CURA RUTA PROVINCIA L N° 15 TANQUE VILLA LIBERTAD S/N°	Primaria	Si	8	340	25 NO	No	1
143118	Córdoba	SAN ALBERTO	VILLA CURA BROCHER O	X5891	CALLE PUBLICA VILLA PEDRO MIRANDA 290 VILLA CURA RUTA PROVINCIA L N° 15 TANQUE VILLA LIBERTAD S/N°	Jardín de infantes	Si	3	145	10 NO	No	1
143452	Córdoba	SAN ALBERTO	VILLA CURA BROCHER O	X5891	CALLE PUBLICA VILLA LIBERTAD S/N°	Secundaria	Si	12	296	50 SI	Si	1
141427	Córdoba	SAN ALBERTO	VILLA CURA BROCHER O	X5871	CALLE PUBLICA VILLA LIBERTAD S/N°	Otro	Si	3	116	10 NO	No	1
142040	Córdoba	SAN ALBERTO	VILLA CURA BROCHER O	X5871	CALLE PUBLICA VILLA LIBERTAD S/N°	Jardín de infantes	Si	3	146	10 NO	No	1
142044	Córdoba	SAN ALBERTO	VILLA CURA BROCHER O	X5871	CALLE PUBLICA VILLA LIBERTAD S/N°	Primaria	Si	9	294	50 NO	No	1
143301	Córdoba	SAN ALBERTO	VILLA CURA BROCHER O	X5871	CALLE PUBLICA VILLA LIBERTAD S/N°	Secundaria	Si	8	161	20 SI	Si	1
141777	Córdoba	SAN JAVIER	CHUCZIRA S	X5875	CALLE PUBLICA LAS CHUCHIRA S P/RUTA	Primaria	Si	3	43	5 NO	No	1
143646	Córdoba	SAN JAVIER	CHUCZIRA S	X5873	CALLE PUBLICA	Secundaria	Si	6	84	10 SI	No	1

141775	Córdoba	SAN JAVIER	CORRALITO	X5879	CALLE PUBLICA CORRALITO P/RUTA CALLE PUBLICA CRUZ CAÑA	Primaria	Si	3	33	5 NO	No	1	
140749	Córdoba	SAN JAVIER	CRUZ CAÑA	X5879	P/RUTA CALLE PUBLICA	Primaria	Si	3	56	6 NO	No	1	
141246	Córdoba	SAN JAVIER	EL BARRIAL	X5871	EL CALLE PUBLICA	Primaria	Si	4	39	5 NO	No	1	
143048	Córdoba	SAN JAVIER	EL VALLE	X5885	EL VALLE P/VILLA CALLE PUBLICA	Primaria	Si	2	39	5 NO	No	1	
141302	Córdoba	SAN JAVIER	LA GUARIDA	X5879	CAMPO LA 12 DE OCTUBRE	Primaria	Si	2	46	5 NO	No	1	
141423	Córdoba	SAN JAVIER	LA PAZ	X5879AE	CENTRO BRAULIO FUNES LA VELEZ	Otro	Jardín de infantes	Si	3	77	10 NO	No	1
142732	Córdoba	SAN JAVIER	LA PAZ	X5879	SARSFIELD S/N° LA VELEZ	Secundaria	Si	2	49	5 NO	No	1	
142734	Córdoba	SAN JAVIER	LA PAZ	X5879	SARSFIELD LA PAZ CALLE PUBLICA	Primaria	Si	6	268	20 SI	No	1	
142737	Córdoba	SAN JAVIER	LA PAZ	X5879	SARSFIELD LA PAZ CALLE PUBLICA	Primaria	Si	10	222	10 NO	No	1	
140927	Córdoba	SAN JAVIER	POBLACIO	X5875	PUBLICA CALLE PUBLICA	Primaria	Si	4	57	6 NO	No	1	
140746	Córdoba	SAN JAVIER	LAS CHACRAS	X5879	LAS CHACRAS CALLE PUBLICA	Primaria	Si	6	112	12 NO	No	1	
142729	Córdoba	SAN JAVIER	LAS ENCRUCIJA DAS	X5870	LAS ENCRUCIJA DAS VILLA CALLE PUBLICA	Primaria	Si	5	84	10 NO	No	1	
141783	Córdoba	SAN JAVIER	LAS TAPIAS	X5885	CALLE GIUSEPPE PASCHETT A 100 18 CASAS RUTA PROVINCIA	Primaria	Si	5	157	20 NO	No	1	
143644	Córdoba	SAN JAVIER	LAS TAPIAS	X5885	L Nº 14 AV. JUAN ADOLFO KRUTLI	Secundaria	Si	5	212	20 SI	No	1	
140747	Córdoba	SAN JAVIER	LOMA BOLA	X5879	LOMA CALLE PUBLICA	Primaria	Si	3	51	5 NO	No	1	
141300	Córdoba	SAN JAVIER	LOS CERRILLOS	X5871	S/N LOS	Secundaria	Si	8	155	20 SI	Si	1	

141425	Córdoba	SAN JAVIER	LOS CERRILLOS	X5000	BELGRANO Esq. LOS AROMOS LOS GENERAL	Primaria	Si	8	549	25 NO	No	1
141780	Córdoba	SAN JAVIER	HORNILLO S	X5885	SAN MARTIN	Primaria	Si	5	95	10 NO	No	1
142667	Córdoba	SAN JAVIER	HORNILLO S	X5885	SAN MARTIN s/n° LOS	Secundaria	Si	6	107	12 SI	No	1
143046	Córdoba	SAN JAVIER	LOS MOLLES	X5885	CALLE PUBLICA	Primaria	Si	2	22	3 NO	No	1
141772	Córdoba	SAN JAVIER	LOS ROMEROS	X5873	CALLE PUBLICA	Primaria	Si	2	30	3 NO	No	1
141773	Córdoba	SAN JAVIER	LUYABA	X5875	P/RUTA CALLE PUBLICA LUYABA	Primaria	Si	6	101	10 NO	No	1
142735	Córdoba	SAN JAVIER	LUYABA	X5875	CALLE PUBLICA	Secundaria	Si	6	92	10 SI	No	1
140750	Córdoba	SAN JAVIER	QUEBRAC HO LADEADO	X5875	CALLE PUBLICA RUTA PROVINCIA	Primaria	Si	2	26	3 NO	No	1
143049	Córdoba	SAN JAVIER	QUEBRAD A DE LOS POZOS	X5885	CALLE PUBLICA QUEBRAD A DE LOS POZOS	Primaria	Si	4	71	10 NO	No	1
140923	Córdoba	SAN JAVIER	SAN JAVIER (YACANTO)	X5875	CALLE PUBLICA SAN	Primaria	Si	6	199	20 NO	No	1
140929	Córdoba	SAN JAVIER	SAN JAVIER (YACANTO)	X5870	LOS MOLLES SAN	Jardín de infantes	Si	2	85	6 NO	No	1
141424	Córdoba	SAN JAVIER	SAN JAVIER (YACANTO)	X5875XA	CALLE PUBLICA (RUTA N° 14) SAN	Otro	Si	3	21	3 NO	No	1
143660	Córdoba	SAN JAVIER	SAN JAVIER (YACANTO)	X5875	LUIS TESSADORI S/N° RUTA PROVINCIA L N° 1 SAN JAVIER	Secundaria	Si	6	191	20 SI	No	1
141249	Córdoba	SAN JAVIER	SAN JOSE	X5871	BELGRANO S/N° CENTRO AV. SAN	Secundaria	Si	10	320	50 SI	No	1
141252	Córdoba	SAN JAVIER	SAN JOSE	X5871	MARTIN CENTRO SAN JOSE	Jardín de infantes	Si	2	80	6 NO	No	1
141426	Córdoba	SAN JAVIER	SAN JOSE	X5871	SAN MARTIN	Otro	Si	3	81	10 NO	No	1

142728	Córdoba	SAN JAVIER	SAN JOSE	X5871	AV. SAN MARTIN CENTRO SAN JOSE CALLE	Primaria	Si	6	211	20 NO	No	1
140924	Córdoba	JAVIER	TRAVESIA	X5875	PUBLICA BELGRANO SUR 350	Primaria	Si	2	27	3 NO	No	1
141422	Córdoba	SAN JAVIER	VILLA DE LAS ROSAS	X5870	CENTRO VILLA DE AVENIDA INTIUAN 1628 LAS CHACRAS	Otro	Si	3	84	10 NO	No	1
141778	Córdoba	SAN JAVIER	VILLA DE LAS ROSAS	X5885	VILLA DE CHAMPAQ UI 283 SAN NICOLAS	Primaria	Si	4	86	10 NO	No	1
141782	Córdoba	SAN JAVIER	VILLA DE LAS ROSAS	X5885	VILLA DE CHAMPAQ UI 213	Primaria	Si	10	248	10 NO	No	1
143366	Córdoba	SAN JAVIER	VILLA DE LAS ROSAS	X5885	VILLA DE LUIS TESSANDO RI PIEDRA PINTADA	Jardín de infantes	Si	2	81	6 NO	No	1
140741	Córdoba	SAN JAVIER	VILLA DOLORES	X5870	VILLA JUAN DE GARAY 2157 EL PORVENIR	Primaria	Si	6	137	20 NO	No	1
140742	Córdoba	SAN JAVIER	VILLA DOLORES	X5870	VILLA CURA BROCHER O 1047 LA FERIA	Primaria	Si	6	224	20 NO	No	1
140922	Córdoba	SAN JAVIER	VILLA DOLORES	X5870	VILLA AV. ARTURO ILLIA 988	Otro	Si	3	135	10 NO	No	1
140931	Córdoba	SAN JAVIER	VILLA DOLORES	X5870	ARDILES CONSTITUCION NACIONAL 980 LA FERIA EDISON 130	Primaria	Si	6	270	20 NO	No	1
140932	Córdoba	SAN JAVIER	VILLA DOLORES	X5870	CENTRO 20 DE JUNIO 200 EL PORVENIR	Primaria	Si	5	35	5 NO	No	1
141243	Córdoba	SAN JAVIER	VILLA DOLORES	X5870	VILLA	Primaria	Si	12	944	50 NO	No	1
141421	Córdoba	SAN JAVIER	VILLA DOLORES	X5870	VILLA	Secundaria	Si	10	599	100 SI	Si	1



141785	Córdoba	SAN JAVIER	VILLA DOLORES	X5870	JUAN DE GARAY 2157 PORVENIR VILLA Jardín de infantes	Si	2	92	6 NO	No	1
141786	Córdoba	SAN JAVIER	VILLA DOLORES	X5870	INDEPENDENCIA 790 BARRIO 9 DE JULIO Primaria	Si	5	84	10 NO	No	1
142321	Córdoba	SAN JAVIER	VILLA DOLORES	X5870	BELGRANO 1399 FATIMA Primaria	Si	7	380	25 NO	No	1
142328	Córdoba	SAN JAVIER	VILLA DOLORES	X5870	GENERAL PAZ 851 FATIMA VILLA Secundaria	Si	25	650	100 SI	Si	1
142475	Córdoba	SAN JAVIER	VILLA DOLORES	X5870	AVENIDA SAN MARTIN 50 Secundaria	Si	32	2451	100 SI	No	1
142476	Córdoba	SAN JAVIER	VILLA DOLORES	X5870	PRESIDENTE PERON 565 JARDIN EDISON 194 Primaria	Si	7	327	25 NO	No	1
142730	Córdoba	SAN JAVIER	VILLA DOLORES	X5870	CENTRO PEDRO C. MOLINA 145 Jardín de infantes	Si	3	164	10 NO	No	1
142736	Córdoba	SAN JAVIER	VILLA DOLORES	X5870	CENTRO AV. ARTURO ILLIA 232 Secundaria	Si	16	1156	50 SI	No	1
142834	Córdoba	SAN JAVIER	VILLA DOLORES	X5870	CENTRO PEDRO C. MOLINA 290 Jardín de infantes	Si	2	102	6 NO	No	1
142836	Córdoba	SAN JAVIER	VILLA DOLORES	X5870	CALLE PUBLICA COLON Primaria	Si	8	344	25 NO	No	1
142837	Córdoba	SAN JAVIER	VILLA DOLORES	X5870	CALLE PUBLICA S/N Primaria	Si	3	40	5 NO	No	1
143051	Córdoba	SAN JAVIER	VILLA DOLORES	X5870	PARQUE SARMIENTO 63 Jardín de infantes	Si	3	159	10 NO	No	1
143278	Córdoba	SAN JAVIER	VILLA DOLORES	X5870	CENTRO Otro	Si	5	400	20 NO	No	1

143314	Córdoba	SAN JAVIER	VILLA DOLORES	X5870	PEDRO C.MOLINA Y CANAL SECUNDARIO TRADICION VILLA	Jardín de infantes	Si	2	95	6 NO	No	1
143364	Córdoba	SAN JAVIER	VILLA DOLORES	X5870	PEDRO C.MOLINA TRADICION VILLA DOLORES HIPOLITO YRIGOYEN 150	Primaria	Si	6	252	20 NO	No	1
143750	Córdoba	SAN JAVIER	VILLA DOLORES	X5870	CENTRO LA RIOJA	Secundaria	Si	2	36	5 NO	No	1
140333	Córdoba	SAN JUSTO	ALICIA	X5949	526 ALICIA BV. MITRE	Otro	Si	3	57	6 NO	No	1
140805	Córdoba	SAN JUSTO	ALICIA	X5949	742 ALICIA SARMIENT	Primaria	Si	7	485	25 NO	No	1
141102	Córdoba	SAN JUSTO	ALTOS DE CHIPION	X2417	O 531 ALTOS DE SARMIENT	Jardín de infantes	Si	3	85	10 NO	No	1
142578	Córdoba	SAN JUSTO	ALTOS DE CHIPION	X2417	O 543 ALTOS DE FALUCHO	Primaria	Si	8	212	10 NO	No	1
141682	Córdoba	SAN JUSTO	ARROYITO	X2434	1162 AVENIDA MARCIAL VAUDAGN	Primaria	Si	9	666	50 NO	No	1
141684	Córdoba	SAN JUSTO	ARROYITO	X2434	A 923 CIANCIA MARCELINO	Jardín de infantes	Si	3	144	10 NO	No	1
142833	Córdoba	SAN JUSTO	ARROYITO	X2434	BERNARDI VELEZ SARSFIELD 918	Secundaria	Si	32	1118	150 SI	Si	1
142955	Córdoba	SAN JUSTO	ARROYITO	X2434	CENTRO AV. MARCIAL VAUDAGN	Jardín de infantes	Si	4	204	12 NO	No	1
142958	Córdoba	SAN JUSTO	ARROYITO	X2434	A 923 VELEZ SARSFIELD 1055	Primaria	Si	8	355	25 NO	No	1
142961	Córdoba	SAN JUSTO	ARROYITO	X2434	CENTRO RIVADAVIA 473	Primaria	Si	9	628	50 NO	No	1
142966	Córdoba	SAN JUSTO	ARROYITO	X2434	CENTRO FALUCHO 476 SANTA	Primaria	Si	9	491	50 NO	No	1
143461	Córdoba	SAN JUSTO	ARROYITO	X2434	TERESITA	Secundaria	Si	6	460	20 SI	No	1

142482	Córdoba	SAN JUSTO	ARROYO DE LOS LEONES	X2434	CALLE PUBLICA ARROYO	Primaria	Si	2	33	5 NO	No	1
143464	Córdoba	SAN JUSTO	ARROYO DE LOS LEONES	X2434	CALLE PUBLICA COLONIA ARROYO	Secundaria	Si	2	30	3 SI	No	1
141560	Córdoba	SAN JUSTO	BALNEARI A	X5141	AV. VACA NARVAJA 572	Secundaria	Si	11	252	25 SI	Si	1
141564	Córdoba	SAN JUSTO	BALNEARI A	X5141	GENERAL LAVALLE 150 I.P.V.	Primaria	Si	6	254	20 SI	No	1
141571	Córdoba	SAN JUSTO	BALNEARI A	X5141	NORTE LAVALLE 150	Jardín de infantes	Si	2	105	6 NO	No	1
141573	Córdoba	SAN JUSTO	BALNEARI A	X5141	25 DE MAYO 271	Primaria	Si	6	436	20 NO	No	1
141580	Córdoba	SAN JUSTO	BALNEARI A	X5141	25 DE MAYO 247	Jardín de infantes	Si	2	101	6 NO	No	1
141810	Córdoba	SAN JUSTO	BRINCKMA NN	X2419	SARMIENTO 1903 JARDIN RIVADAVIA	Primaria	Si	6	126	20 NO	No	1
141811	Córdoba	SAN JUSTO	BRINCKMA NN	X2419	ESQ. CORDOBA 25 DE DR. PITT	Jardín de infantes	Si	4	169	12 NO	No	1
142582	Córdoba	SAN JUSTO	BRINCKMA NN	X2419	FUNES 547 CENTRO	Otro	Si	4	197	12 NO	No	1
142588	Córdoba	SAN JUSTO	BRINCKMA NN	X2419	DR.PITT FUNES 547	Secundaria	Si	10	170	20 SI	Si	1
142591	Córdoba	SAN JUSTO	BRINCKMA NN	X2419	BERTOSSI 25 DE MAYO 975	Primaria	Si	12	601	50 NO	No	1
142747	Córdoba	SAN JUSTO	CAMPO 25 DE MAYO	X5940	25 DE MAYO CALLE PUBLICA	Primaria	Si	2	3	2 NO	No	1
141255	Córdoba	SAN JUSTO	CAMPO LA SALADA	X5947	CALLE PUBLICA CAMPO LA SALADA	Primaria	Si	2	15	2 NO	No	1
141263	Córdoba	SAN JUSTO	CAMPO LA SOLEDAD	X5941	CALLE PUBLICA CAMPO LA SOLEDAD	Primaria	Si	2	8	2 NO	No	1
140785	Córdoba	SAN JUSTO	CAMPO LAS VIBORAS	X2426	CALLE PUBLICA CAMPO LAS VIBORAS	Primaria	Si	2	24	3 NO	No	1

141262	Córdoba	SAN JUSTO	CAMPO LOPEZ	X5941	CALLE PUBLICA CAMPO	Primaria	Si	3	19	2 NO	No	1
141261	Córdoba	SAN JUSTO	CAMPO LOS ZORROS	X2426	CALLE PUBLICA CAMPO	Primaria	Si	2	29	3 NO	No	1
142374	Córdoba	SAN JUSTO	CAMPO MENDOZA	X5943	CALLE PUBLICA S/N° CAMPO	Primaria	Si	2	23	3 NO	No	1
140910	Córdoba	SAN JUSTO	COLONIA 10 DE JULIO	X2421	CALLE PUBLICA RURAL	Secundaria	Si	2	82	6 SI	No	1
140907	Córdoba	SAN JUSTO	COLONIA BEIRO ESTE	X2421	CALLE PUBLICA COLONIA	Secundaria	Si	2	33	5 SI	No	1
141098	Córdoba	SAN JUSTO	COLONIA BEIRO ESTE	X2421	CALLE PUBLICA COLONIA	Primaria	Si	2	40	5 NO	No	1
140187	Córdoba	SAN JUSTO	COLONIA CEFERINA	X2415	CALLE PUBLICA COLONIA	Primaria	Si	2	6	2 NO	No	1
141094	Córdoba	SAN JUSTO	COLONIA DOS HERMANO	X2421	CALLE PUBLICA COLONIA	Primaria	Si	2	28	3 NO	No	1
140804	Córdoba	SAN JUSTO	COLONIA EL FORTIN	X5951	CALLE PUBLICA COLONIA	Primaria	Si	2	16	2 NO	No	1
140948	Córdoba	SAN JUSTO	COLONIA GENERAL DEHEZA	X5945	CALLE PUBLICA GRAL. CNIA.	Primaria	Si	2	35	5 NO	No	1
140191	Córdoba	SAN JUSTO	COLONIA ITURRASPE	X2413	CALLE PUBLICA COLONIA	Primaria	Si	3	72	10 NO	No	1
140214	Córdoba	SAN JUSTO	COLONIA ITURRASPE	X2413	CALLE PUBLICA COLONIA	Primaria	Si	2	27	3 NO	No	1
141977	Córdoba	SAN JUSTO	COLONIA ITURRASPE	X2413	CALLE PUBLICA COLONIA	Secundaria	Si	6	26	3 SI	No	1
140813	Córdoba	SAN JUSTO	COLONIA LA TAPERITA	X5943	CALLE PUBLICA COLONIA LA TAPERITA	Primaria	Si	2	23	3 NO	No	1

140809	Córdoba	SAN JUSTO	COLONIA LAS PALMERAS	X5949	CALLE PUBLICA COLONIA LAS	Primaria	Si	2	25	3 NO	No	1
141259	Córdoba	SAN JUSTO	COLONIA LAS PICHANAS	X2433	CALLE PUBLICA COLONIA LAS PICHANAS	Jardín de infantes	Si	2	22	3 NO	No	1
142724	Córdoba	SAN JUSTO	COLONIA LAS PICHANAS	X5900	CALLE PUBLICA S/Nª	Secundaria	Si	6	53	6 SI	No	1
142889	Córdoba	SAN JUSTO	COLONIA LAS PICHANAS	X2433	CALLE PUBLICA CNIA.LAS PICHANAS	Primaria	Si	3	46	5 NO	No	1
140810	Córdoba	SAN JUSTO	COLONIA LUIS A. ZAUCE	X2423	CALLE PUBLICA CNIA.LUIS SARMIENTO 583	Primaria	Si	2	24	3 NO	No	1
140217	Córdoba	SAN JUSTO	COLONIA MARINA	X2424	CALLE PUBLICA CENTRO COLONIA SARMIENTO 597	Primaria	Si	6	115	12 NO	No	1
140218	Córdoba	SAN JUSTO	COLONIA MARINA	X2424	CALLE PUBLICA CENTRO COLONIA SARMIENTO 597	Jardín de infantes	Si	2	42	5 NO	No	1
140954	Córdoba	SAN JUSTO	COLONIA MAUNIER CENTRO	X2421	CALLE PUBLICA MAUNIER	Primaria	Si	2	22	3 NO	No	1
141096	Córdoba	SAN JUSTO	COLONIA MAUNIER SUR	X2421	CALLE PUBLICA COLONIA	Primaria	Si	2	28	3 NO	No	1
141093	Córdoba	SAN JUSTO	COLONIA MILESSI	X2421	CALLE PUBLICA COLONIA MILESSI	Primaria	Si	2	44	5 NO	No	1
142581	Córdoba	SAN JUSTO	COLONIA MILESSI	X2419	CALLE PUBLICA COLONIA MILESSI	Primaria	Si	2	50	5 NO	No	1
142590	Córdoba	SAN JUSTO	COLONIA MILESSI	X2349	CALLE PUBLICA COLONIA JUAREZ CELMAN 357	Secundaria	Si	6	43	5 SI	No	1
142377	Córdoba	SAN JUSTO	COLONIA PROSPERI DAD	X2423	CALLE PUBLICA COLONIA 9 DE JULIO 576	Primaria	Si	3	65	10 NO	No	1
141239	Córdoba	SAN JUSTO	COLONIA SAN BARTOLO	X2426	CALLE PUBLICA COLONIA LEANDRO N. ALEM 95	Primaria	Si	6	126	20 NO	No	1
142719	Córdoba	SAN JUSTO	COLONIA ME BARTOLO	X2426AH	CALLE PUBLICA COLONIA	Otro	Si	3	34	5 NO	No	1

142725	Córdoba	SAN JUSTO	COLONIA SAN BARTOLO ME	X2426	ALEM COLONIA SAN BARTOLO ME - ALEM Y RUTA	Secundaria	Si	11	239	25 SI	Si	1
142744	Córdoba	SAN JUSTO	COLONIA SAN BARTOLO ME	X2426	MARTINA 660	Jardín de infantes	Si	2	44	5 NO	No	1
140909	Córdoba	SAN JUSTO	COLONIA SAN PEDRO	X2421	9 DE JULIO SAN	Secundaria	Si	3	53	6 SI	No	1
141100	Córdoba	SAN JUSTO	COLONIA SAN PEDRO	X2421	9 DE JULIO SAN	Primaria	Si	4	57	6 NO	No	1
140811	Córdoba	SAN JUSTO	COLONIA SANTA MARIA	X2423	CALLE PUBLICA S/N° COLONIA SANTA	Primaria	Si	2	21	3 NO	No	1
140215	Córdoba	SAN JUSTO	COLONIA SANTA RITA	X2413	CALLE PUBLICA COLONIA CALLE PUBLICA	Primaria	Si	2	13	2 NO	No	1
141562	Córdoba	SAN JUSTO	COLONIA SEVERINA COLONIA VALTERIAN	X5141	ZONA RURAL	Secundaria	Si	2	36	5 SI	No	1
141978	Córdoba	SAN JUSTO	A	X2413	SARMIENT O S/N° COLONIA	Secundaria	Si	6	57	6 SI	No	1
140790	Córdoba	SAN JUSTO	DEVOTO	X2424	ALMIRANT E BROWN 83	Primaria	Si	6	258	20 NO	No	1
140791	Córdoba	SAN JUSTO	DEVOTO	X2424	CENTRO SARMIENT O 325	Otro	Si	2	81	6 NO	No	1
140793	Córdoba	SAN JUSTO	DEVOTO	X2424	GUEMES 423	Secundaria	Si	17	337	50 SI	Si	1
140795	Córdoba	SAN JUSTO	DEVOTO	X2424	ITALIA 1160	Jardín de infantes	Si	2	84	6 NO	No	1
140796	Córdoba	SAN JUSTO	DEVOTO	X2424	BELGRANO 312	Jardín de infantes	Si	2	110	6 NO	No	1
142367	Córdoba	SAN JUSTO	DEVOTO	X2424	CENTRO SARMIENT O 325	Primaria	Si	8	327	25 NO	No	1
141241	Córdoba	SAN JUSTO	EL ARAÑADO	X5947	25 DE MAYO 381 EL	Primaria	Si	9	194	10 NO	No	1
141242	Córdoba	SAN JUSTO	EL ARAÑADO	X5947	25 DE MAYO 381 EL	Jardín de infantes	Si	2	63	6 NO	No	1
141257	Córdoba	SAN JUSTO	EL ARAÑADO	X5947	GENERAL JOSE MARIA	Secundaria	Si	7	155	20 SI	Si	1

140332	Córdoba	SAN JUSTO EL FORTIN	X5951AK	BOULEVAR HORACIO SHEDDEN EX ESTACION MATEO OLIVERO	Otro	Si	3	34	5 NO	No	1
140803	Córdoba	SAN JUSTO EL FORTIN	X5951	78 EL MATEO OLIVERO	Secundaria	Si	9	177	20 SI	Si	1
140806	Córdoba	SAN JUSTO EL FORTIN	X5951	528 EL MATEO OLIVERO	Jardín de infantes	Si	2	73	6 NO	No	1
140807	Córdoba	SAN JUSTO EL FORTIN	X5951	576 EL ALICIA	Primaria	Si	7	170	20 NO	No	1
142479	Córdoba	SAN JUSTO O EL FUERTECIT	X2434	ROSSI 441 EL ALICIA	Primaria	Si	4	91	10 NO	No	1
143465	Córdoba	SAN JUSTO O EL FUERTECIT	X2428	ROSSI DE COMBA EL ALICIA	Secundaria	Si Sin informació	2	46	5 SI	No	1
143850	Córdoba	SAN JUSTO O	X2434	ROSSI DE COMBA CAPITAN GABRIEL DEL VALLE	Otro	n	3	64	10 NO	No	1
142723	Córdoba	SAN JUSTO EL TIO	X2432	152 EL TIO 15 DE	Secundaria	Si	6	224	20 SI	No	1
142727	Córdoba	SAN JUSTO EL TIO	X2432	OCTUBRE GENERAL	Primaria	Si	6	245	20 NO	No	1
142740	Córdoba	SAN JUSTO EL TIO	X2432	PAZ 290 EL CALLE ESTACION	Jardín de infantes	Si	2	94	6 NO	No	1
140220	Córdoba	SAN JUSTO LUXARDO	X2411	PUBLICA ESTACION BOULEVAR BELGRANO 169	Primaria	Si	2	33	5 NO	No	1
140210	Córdoba	SAN JUSTO FREYRE	X2413	CENTRO BARRIO CENTRO - ALBERDI	Jardín de infantes	Si	4	210	12 NO	No	1
141976	Córdoba	SAN JUSTO FREYRE	X2413	283 AV.BELGR	Secundaria	Si	14	406	20 SI	No	1
141979	Córdoba	SAN JUSTO FREYRE	X2413	ANO 169 JOSE PASSAMO NTE 544	Primaria	Si	12	490	50 NO	No	1
143463	Córdoba	SAN JUSTO LA CURVA	X2434	PARAJE LA CURVA - PASCUAL LENCINAS ESQ. BV. CÓRDOBA	Secundaria	Si	2	33	5 SI	No	1
142716	Córdoba	SAN JUSTO LA FRANCIA	X2426	101 LA BV.	Otro	Si	3	71	10 NO	No	1
142722	Córdoba	SAN JUSTO FRANCIA	X2426	CORDOBA	Primaria	Si	8	352	25 NO	No	1

142739	Córdoba	SAN JUSTO	FRANCIA	X2426	BV. CORDOBA 165 LA	Jardín de infantes	Si	3	130	10 NO	No	1
141806	Córdoba	SAN JUSTO	PAQUITA	X2416	ALMIRANT E BROWN 231 LA	Primaria	Si	6	116	12 NO	No	1
142592	Córdoba	SAN JUSTO	PAQUITA	X2416	ECUADOR 297 LA	Secundaria	Si	7	115	12 SI	Si	1
143073	Córdoba	SAN JUSTO	PAQUITA	X2416	ALMIRANT E BROWN S/Nº LA	Jardín de infantes	Si	3	45	5 NO	No	1
142480	Córdoba	SAN JUSTO	COLONIA	X2435	RIVADAVIA 341 SAN MARTIN	Jardín de infantes	Si	2	47	5 NO	No	1
142483	Córdoba	SAN JUSTO	COLONIA	X2435	LA CALLE PUBLICA TORDILLA	Primaria	Si	2	22	3 NO	No	1
142484	Córdoba	SAN JUSTO	COLONIA	X2435	TORDILLA CENTRO 8 DE SEPTIEMB RE 107 LA	Primaria	Si	7	152	20 NO	No	1
141268	Córdoba	SAN JUSTO	LAS VARAS	X5941	TORDILLA GABRIELA MISTRAL	Jardín de infantes	Si	2	42	5 NO	No	1
142749	Córdoba	SAN JUSTO	LAS VARAS	X5941	390 LAS GABRIELA MISTRAL	Primaria	Si	6	157	20 NO	No	1
143900	Córdoba	SAN JUSTO	LAS VARAS	5941	318 LAS FALUCHO LA VARAS	Otro	Si	7	162	20 SI	Si	1
140334	Córdoba	SAN JUSTO	VARILLAS	X5940	SARGENTO CABRAL 521 LAS	Otro	Si	3	112	10 NO	No	1
140335	Córdoba	SAN JUSTO	VARILLAS	X5940	INDEPEND ENCIA 294 LAS	Jardín de infantes	Si	3	183	10 NO	No	1
140336	Córdoba	SAN JUSTO	VARILLAS	X5940	BUENOS AIRES 460 JOSE	Primaria	Si	6	262	20 NO	No	1
140337	Córdoba	SAN JUSTO	VARILLAS	X5940	MARIA CURA BROCHER O 377 JOSE	Jardín de infantes	Si	3	105	10 NO	No	1
140338	Córdoba	SAN JUSTO	VARILLAS	X5940	MARIA PAZ LAS TUCUMAN 560	Jardín de infantes	Si	3	117	10 NO	No	1
140339	Córdoba	SAN JUSTO	VARILLAS	X5940	BARTOLO ME MITRE SARGENTO CABRAL 521 BARTOLO ME MITRE	Primaria	Si	7	329	25 NO	No	1



140541	Córdoba	SAN JUSTO	LAS VARILLAS	X5940	JUAN BAUTISTA ALBERDI 466 LAS INDEPENDENCIA 294	Secundaria	Si	22	469	50 SI	Si	1
142070	Córdoba	SAN JUSTO	LAS VARILLAS	X5940	CENTRO ESCRIBANO O LUIS MORELLI	Primaria	Si	7	345	25 NO	No	1
142178	Córdoba	SAN JUSTO	LAS VARILLAS	X5940	188 SAENZ	Secundaria	Si	30	1965	100 SI	No	1
141577	Córdoba	SAN JUSTO	MARULL	X5000	PEÑA 275 25 DE	Otro	Si	2	89	6 NO	No	1
142885	Córdoba	SAN JUSTO	MARULL	X5139	MAYO 299 SAENZ	Primaria	Si	7	200	10 NO	No	1
142888	Córdoba	SAN JUSTO	MARULL	X5139	PEÑA 554 PATRICIAS ARGENTIN	Jardín de infantes	Si	2	75	6 NO	No	1
141575	Córdoba	SAN JUSTO	MIRAMAR	X5143	AS 158 TUCUMAN	Secundaria	Si	7	194	20 SI	Si	1
141687	Córdoba	SAN JUSTO	MIRAMAR	X5143	MIRAMAR INDEPENDENCIA 288	Jardín de infantes	Si	2	88	6 NO	No	1
142960	Córdoba	SAN JUSTO	MIRAMAR	X5143	Centro BV.PRESID ENTE ARTURO FRONDIZI	Primaria	Si	6	256	20 NO	No	1
140901	Córdoba	SAN JUSTO	MORTERO S	X2421	s/n° ACCESO SARMIENTO 208	Secundaria	Si	18	828	100 SI	Si	1
140905	Córdoba	SAN JUSTO	MORTERO S	X2421	URQUIZA DORREGO	Primaria	Si	15	523	50 NO	No	1
140906	Córdoba	SAN JUSTO	MORTERO S	X2421	859 URQUIZA MARCONI	Secundaria	Si	15	173	20 SI	Si	1
140911	Córdoba	SAN JUSTO	MORTERO S	X2421	69 CENTRO GRAL.PAZ	Otro	Si	4	319	12 NO	No	1
140912	Córdoba	SAN JUSTO	MORTERO S	X2421	URQUIZA MORTERO EMILIO F. OLMOS	Jardín de infantes	Si	3	155	10 NO	No	1
140914	Córdoba	SAN JUSTO	MORTERO S	X2421	375 CENTRO SERAFIN	Primaria	Si	12	658	50 NO	No	1
140915	Córdoba	SAN JUSTO	MORTERO S	X2421	RESTA 235 9 DE JULIO EMILIO F. OLMOS	Jardín de infantes	Si	2	88	6 NO	No	1
141411	Córdoba	SAN JUSTO	MORTERO S	X2421	333 CENTRO	Jardín de infantes	Si	4	195	12 NO	No	1

141413	Córdoba	SAN JUSTO S	MORTERO	X2421	ENRIQUE GALLO ESQ. SAENZ PEÑA	Primaria	Si	5	236	20 NO	No	1
142467	Córdoba	SAN JUSTO S	MORTERO	X2421	SERAFIN RESTA 223 JORGE NEWBERRY	Primaria	Si	6	168	20 NO	No	1
141688	Córdoba	SAN JUSTO GRANDE	PLAYA	X5139	PLAYA GRANDE	Primaria	Si	2	7	2 NO	No	1
140221	Córdoba	SAN JUSTO LUXARDO	PLAZA	X2411	GABRIEL LUXARDO S/Nº	Primaria	Si	2	26	3 NO	No	1
140222	Córdoba	SAN JUSTO O	PLAZA SAN FRANCISC	X2401	FRANCISCO PERETTI 4063	Primaria	Si	3	68	10 NO	No	1
142464	Córdoba	SAN JUSTO O	PLAZA SAN FRANCISC	X2400	PLAZA SAN FRANCISCO P/RUTA AVENIDA CORDOBA	Secundaria	Si	13	268	50 SI	Si	1
140188	Córdoba	SAN JUSTO PORTEÑA		X2413	187 AV. CORDOBA	Jardín de infantes	Si	3	130	10 NO	No	1
141971	Córdoba	SAN JUSTO PORTEÑA		X2415	AVENIDA CORDOBA 110	Primaria	Si	11	450	50 NO	No	1
143751	Córdoba	SAN JUSTO PORTEÑA		X2415	CORDOBA SARMIENTO 157	Secundaria	Si	2	53	6 NO	No	1
142371	Córdoba	SAN JUSTO HERRADO	QUEBRAC HO	X2423	QUEBRAC HO SARMIENTO	Secundaria	Si	6	89	10 SI	No	1
142379	Córdoba	SAN JUSTO HERRADO	QUEBRAC HO	X2423	QUEBRAC HO SARMIENTO 157	Primaria	Si	4	65	10 NO	No	1
142584	Córdoba	SAN JUSTO HERRADO	QUEBRAC HO	X2423	HERRADO - Otro		Si	3	37	5 NO	No	1
141269	Córdoba	SAN JUSTO SACANTA		X5945	ITUZAINGO 251 SAN MIGUEL	Primaria	Si	7	289	25 NO	No	1

141270	Córdoba	SAN JUSTO SACANTA	X5945	ITUZAING O 251	Jardín de infantes	Si	4	128	12 NO	No	1
				JUJUY 205							
		SAN FRANCISC		ITURRASPE							
140763	Córdoba	SAN JUSTO O	X2400	FRANCISC	Primaria	Si	8	430	25 NO	No	1
				ENTRE							
		SAN FRANCISC		RIOS 2505							
140764	Córdoba	SAN JUSTO O	X2400	ROCA SAN	Primaria	Si	10	621	50 NO	No	1
				CABRERA							
		SAN FRANCISC		1736							
140766	Córdoba	SAN JUSTO O	X2400	ROCA SAN	Primaria	Si	12	865	50 NO	No	1
				GENERAL							
		SAN FRANCISC		ITURRASPE							
140767	Córdoba	SAN JUSTO O	X2400	FRANCISC	Primaria	Si	6	435	20 NO	No	1
				2454 ROCA							
		SAN FRANCISC		SAN							
		SAN FRANCISC		LAS							
140897	Córdoba	SAN JUSTO O	X2400	GUAYANA			10	619	50 NO	No	1
				S 584							
		SAN FRANCISC		CIUDAD	Primaria	Si					
		SAN FRANCISC		RIVADAVIA							
140899	Córdoba	SAN JUSTO O	X2400	455		Si	9	486	50 NO	No	1
				CATEDRAL	Primaria						
		SAN FRANCISC		SAN							
		SAN FRANCISC		CASEROS							
140900	Córdoba	SAN JUSTO O	X2400	518 LA			10	469	50 NO	No	1
				CONSOLAT							
		SAN FRANCISC		A SAN	Primaria	Si					
		SAN FRANCISC		FRANCISC							
140918	Córdoba	SAN JUSTO O	X2400	SAENZ			4	158	12 NO	No	1
				PEÑA							
		SAN FRANCISC		CONSOLAT	Jardín de	Si					
		SAN FRANCISC		A SAN	infantes						
		SAN FRANCISC		INDEPND							
		SAN FRANCISC		ENCIA(N)							
142331	Córdoba	SAN JUSTO O	X2400	3927			6	466	20 NO	No	1
				INDEPND							
		SAN FRANCISC		ENCIA SAN	Primaria	Si					
		SAN FRANCISC		AVENIDA							
		SAN FRANCISC		TRIGUERO							
142332	Córdoba	SAN JUSTO O	X2400	S 151			6	269	20 SI	No	1
				INDEPND	Secundaria	Si					
		SAN FRANCISC		ENCIA SAN							
		SAN FRANCISC		REPUBLICA							
142334	Córdoba	SAN JUSTO O	X2400	DEL			7	334	25 NO	No	1
				LIBANO	Primaria	Si					
		SAN FRANCISC		1049							
		SAN FRANCISC		MISIONES							
142400	Córdoba	SAN JUSTO O	X2400	716			12	896	50 SI	No	1
				ROQUE	Secundaria	Si					
		SAN FRANCISC		SAENZ							

142440	Córdoba	SAN JUSTO	O	X2400	RIVADAVIA 679 CATEDRAL SAN SANTA FE	Secundaria	Si	41	797	100 SI	Si	1
142441	Córdoba	SAN JUSTO	O	X2400	SAN FRANCISC 538 SARMIENT O SAN	Primaria	Si	6	447	20 NO	No	1
142442	Córdoba	SAN JUSTO	O	X2400	SAN FRANCISC PEÑA 183 SARMIENT O SAN	Primaria	Si	8	416	25 NO	No	1
142443	Córdoba	SAN JUSTO	O	X2400	SAN FRANCISC 693 SARMIENT O SAN	Jardín de infantes	Si	3	117	10 NO	No	1
142444	Córdoba	SAN JUSTO	O	X2400	SAN FRANCISC ANTARTID A ARGENTIN A 790 LA	Primaria	Si	6	210	20 NO	No	1
142445	Córdoba	SAN JUSTO	O	X2400	SAN FRANCISC ANTARTID A ARGENTIN A 706 LA	Jardín de infantes	Si	2	92	6 NO	No	1
142459	Córdoba	SAN JUSTO	O	X2400	SAN FRANCISC MILKA SAN ANTARTID A CHAMPAG NAT (SUR) 57	Secundaria	Si	24	1710	100 SI	No	1
142460	Córdoba	SAN JUSTO	O	X2400	SAN FRANCISC RIVADAVIA 648 CATEDRAL SAN	Secundaria	Si	24	1757	100 SI	No	1
142465	Córdoba	SAN JUSTO	O	X2400	SAN FRANCISC FALUCHO Y PEATONAL LARREA N PRESIDENT E ROQUE	Primaria	Si	6	102	10 NO	No	1
142466	Córdoba	SAN JUSTO	O	X2400	SAN FRANCISC SAENZ ROQUE PEÑA SAN	Jardín de infantes	Si	2	69	6 NO	No	1
142893	Córdoba	SAN JUSTO	FRANCISC	X2400	SAN RESISTENC IA 1080	Secundaria	Si	13	198	20 SI	Si	1
143097	Córdoba	SAN JUSTO	O	X2400	SAN FRANCISC CORDOBA 1393 BOUCHAR D SAN	Jardín de infantes	Si	3	108	10 NO	No	1

143122	Córdoba	SAN JUSTO	O	X2400	PARAGUAY SUR 3695 CIUDAD SAN E.J.CARRA	Jardín de infantes	Si	3	114	10 NO	No	1
143126	Córdoba	SAN JUSTO	O	X2400	SAN FRANCISC 1873 BOUCHAR	Primaria	Si	6	262	20 NO	No	1
143316	Córdoba	SAN JUSTO	O	X2400	SAN FRANCISC GO SAN FRANCISC	Secundaria	Si	6	333	20 SI	No	1
143669	Córdoba	SAN JUSTO	O	X2400	SAN FRANCISC IA 1080 PARQUE	Otro	Si	7	169	20 NO	No	1
143740	Córdoba	SAN JUSTO	O	X2400	SAN FRANCISC S 584 SAN FRANCISC	O - SAN Secundaria	Si	4	106	12 SI	Si	1
143741	Córdoba	SAN JUSTO	O	X2400	SAN FRANCISC HERNAND EZ 3088	Otro	Si	4	96	10 NO	No	1
143742	Córdoba	SAN JUSTO	O	X2400	SAN FRANCISC GENERAL SAVIO 602	Otro	Si	4	161	12 NO	No	1
140812	Córdoba	SAN JUSTO	LASPIUR	X5943	SATURNIN O MARIA RIVADAVIA	Jardín de infantes	Si	2	69	6 NO	No	1
142370	Córdoba	SAN JUSTO	LASPIUR	X5943	SATURNIN O MARIA CORRIENT	Secundaria	Si	6	257	20 SI	No	1
142378	Córdoba	SAN JUSTO	LASPIUR	X5943	SATURNIN O MARIA SANTALEO	Primaria	Si	6	294	20 NO	No	1
141807	Córdoba	SAN JUSTO	SEEBER	X2419	N 425 9 DE JULIO	Primaria	Si	6	92	10 NO	No	1
142589	Córdoba	SAN JUSTO	SEEBER	X2419	S/N° AVENIDA LOS PINARES	Secundaria	Si	7	60	6 SI	Si	1
140942	Córdoba	SAN JUSTO	PUJIO	X5139	TORO COLONIA	Primaria	Si	3	62	10 NO	No	1

140946	Córdoba	SAN JUSTO	TRANSITO	X2436	LEOPOLDO LUGONES 88	Primaria	Si	6	412	20 NO	No	1
141258	Córdoba	SAN JUSTO	TIO	X2433	VILLA CONCEPCI ON DEL TUCUMAN 483 VILLA CONCEPCI ON DEL PAULA A. DE SARMIENT O VILLA DEL CALLE PUBLICA S/N° VILLA SAN ESTEBAN SARMIENT O S/N°	Jardín de infantes	Si	2	100	6 NO	No	1
142726	Córdoba	SAN JUSTO	TIO	X2433	VILLA DEL ESTEBAN SARMIENT O S/N°	Primaria	Si	6	269	20 NO	No	1
142487	Córdoba	SAN JUSTO	TRANSITO	X2436	VILLA SAN ESTEBAN SARMIENT O S/N°	Primaria	Si	6	99	10 NO	No	1
142743	Córdoba	SAN JUSTO	ESTEBAN	X5947	VILLA VALTELINA	Primaria	Si	2	27	3 NO	No	1
140186	Córdoba	SAN JUSTO	VALTELINA	X2414AGA	VILLA URUGUAY 200 NORTE	Primaria	Si	3	43	5 NO	No	1
140020	Córdoba	SANTA MARIA	ALTA GRACIA	X5186	ALTA ANATOLE FRANCE 360	Primaria	Si	12	734	50 NO	No	1
140021	Córdoba	SANTA MARIA	ALTA GRACIA	X5186	CARLOS PELLEGRIN PEDRO BUTORI 356 EL CAÑITO	Primaria	Si	6	314	20 NO	No	1
140022	Córdoba	SANTA MARIA	ALTA GRACIA	X5186	ALTA RAMON J. CARCANO 135 GOBERNA DOR	Secundaria	Si	6	232	20 SI	No	1
140023	Córdoba	SANTA MARIA	ALTA GRACIA	X5186	AMADEO LINIERS	Primaria	Si	6	406	20 NO	No	1
140169	Córdoba	SANTA MARIA	ALTA GRACIA	X5186	S/N° SUR ALTA RAFAEL LOZADA Y SAAVEDRA GENERAL BUSTOS	Jardín de infantes	Si	4	203	12 NO	No	1
140170	Córdoba	SANTA MARIA	ALTA GRACIA	X5186	ALTA ESMERALD A 279	Jardín de infantes	Si	3	138	10 NO	No	1
140375	Córdoba	SANTA MARIA	ALTA GRACIA	X5186	PATEUR	Jardín de infantes	Si	2	99	6 NO	No	1

140678	Córdoba	SANTA MARIA	ALTA GRACIA	X5186	INTENDENTE LUIS PERALTA 80 MAESTRO JESÚS SEGUNDO GUTIERREZ	Otro	Si	9	328	50 NO	No	1
140684	Córdoba	SANTA MARIA	ALTA GRACIA	X5186	LALAHENE S ALTA VICE INTENDENTE JORGE NAHAL 214 NORTE GOBERNADOR ARTURO ZANICHELL I 335	Jardín de infantes	Si	3	141	10 NO	No	1
141851	Córdoba	SANTA MARIA	ALTA GRACIA	X5186	AMADEO 3 DE FEBRERO 362 SUR RIVADAVIA 49	Jardín de infantes	Si	4	206	12 NO	No	1
141852	Córdoba	SANTA MARIA	ALTA GRACIA	X5186	GENERAL BUSTOS 3 DE FEBRERO SUR	Secundaria	Si	20	470	50 SI	Si	1
141945	Córdoba	SANTA MARIA	ALTA GRACIA	X5186	URQUIZA ESPAÑA 26	Primaria	Si	13	544	50 NO	No	1
141946	Córdoba	SANTA MARIA	ALTA GRACIA	X5186	GRACIA ESMERALD A LINIERS AVENIDA MAYO Y	Primaria	Si	6	268	20 NO	No	1
141947	Córdoba	SANTA MARIA	ALTA GRACIA	X5186	ESMERALD JOSE HERNANDEZ 201	Secundaria	Si	10	666	50 SI	No	1
142106	Córdoba	SANTA MARIA	ALTA GRACIA	X5186	CAMARA RAFAEL LOZADA 53	Primaria	Si	6	454	20 NO	No	1
142107	Córdoba	SANTA MARIA	ALTA GRACIA	X5186	CENTRO ALTA COLEGIO 127	Primaria	Si	6	342	20 NO	No	1
142296	Córdoba	SANTA MARIA	ALTA GRACIA	X5186	LALAHENE INTENDENTE PERALTA 80	Secundaria	Si	23	1866	100 SI	No	1
142297	Córdoba	SANTA MARIA	ALTA GRACIA	X5186		Secundaria	Si	15	986	50 SI	No	1
142298	Córdoba	SANTA MARIA	ALTA GRACIA	X5186		Primaria	Si	9	409	50 NO	No	1
142299	Córdoba	SANTA MARIA	ALTA GRACIA	X5186		Primaria	Si	9	498	50 NO	No	1

143136	Córdoba	SANTA MARIA	ALTA GRACIA	X5186	CHILE 1175 CAMARA ALTA	Jardín de infantes	Si	4	153	12 NO	No	1
143317	Córdoba	SANTA MARIA	ALTA GRACIA	X5186	MOLINARI 1525 Y BAHIA BLANCA PARQUE DEL	Primaria	Si	9	209	10 NO	No	1
143399	Córdoba	SANTA MARIA	ALTA GRACIA	X5186	1526 PARQUE BOLIVIA 1525	Jardín de infantes	Si	3	160	10 NO	No	1
143493	Córdoba	SANTA MARIA	ALTA GRACIA	5186	CASINO JOSE HERNAND EZ 201	Secundaria	Si	7	361	25 SI	No	1
143761	Córdoba	SANTA MARIA	ALTA GRACIA	X5186	CAMARA RUTA E 56	Otro	Si	8	40	5 NO	No	1
140879	Córdoba	SANTA MARIA	ANIZACAT E	X5186	ANIZACAT RUTE E 56 - PARAJE EL	Secundaria	Si	14	840	100 SI	Si	1
142439	Córdoba	SANTA MARIA	ANIZACAT E	X5189	ALTO ANISACAT CALLE PUBLICA BAJO	Primaria	Si	2	26	3 NO	No	1
142421	Córdoba	SANTA MARIA	BAJO CHICO	X5189	CHICO N°2 - ESTAFETA CALLE	Primaria	Si	3	46	5 NO	No	1
140028	Córdoba	SANTA MARIA	BOUWER	X5000	PUBLICA RUTA NACIONAL	Otro	Si	4	38	5 NO	No	1
140111	Córdoba	SANTA MARIA	BOUWER	X5119	36 KM 7 SAN CAYETANO	Otro	Si	15	415	20 NO	No	1
140862	Córdoba	SANTA MARIA	BOUWER	X5119	ESQ. JUAN XXIII CAMINO A DESPEÑAD EROS KM 7 ½ CAMINO A	Jardín de infantes	Si	3	49	5 NO	No	1
142133	Córdoba	SANTA MARIA	BOUWER	X5008	DESPEÑAD AVENIDA LIBERTAD OR SAN	Otro	Si	10	309	50 NO	No	1
142423	Córdoba	SANTA MARIA	BOUWER	X5119	MARTIN	Primaria	Si	6	115	12 NO	No	1



142539	Córdoba	SANTA MARIA	BOUWER	X5119	RUTA 36 KM 798 1/2 PARAJE ALTO EL DURAZNO KM 798 - CALLE PUBLICA PARAJE ALTO EL DURAZNO KM 798 - CAMINO A 60 CUADRAS KM 14 1/2 CNO. A 60 CALLE PUBLICA PARAJE ALTO EL DURAZNO KM 798 - RUTA 36 - AVENIDA LIBERTAD OR SAN MARTIN CAMINO 60	Otro	Si	3	64	10 NO	No	1
142540	Córdoba	SANTA MARIA	BOUWER	X5119	RUTA 36 - CAMINO A 60 CUADRAS KM 14 1/2 CNO. A 60 CALLE PUBLICA PARAJE ALTO EL DURAZNO KM 798 - RUTA 36 - AVENIDA LIBERTAD OR SAN MARTIN CAMINO 60	Otro	Si	4	311	12 NO	No	1
142541	Córdoba	SANTA MARIA	BOUWER	X5000	RUTA 36 - CAMINO A 60 CUADRAS KM 14 1/2 CNO. A 60 CALLE PUBLICA PARAJE ALTO EL DURAZNO KM 798 - RUTA 36 - AVENIDA LIBERTAD OR SAN MARTIN CAMINO 60	Otro	Si	4	169	12 NO	No	1
142542	Córdoba	SANTA MARIA	BOUWER	X5119	RUTA 36 - CAMINO A 60 CUADRAS KM 14 1/2 CNO. A 60 CALLE PUBLICA PARAJE ALTO EL DURAZNO KM 798 - RUTA 36 - AVENIDA LIBERTAD OR SAN MARTIN CAMINO 60	Otro	Si	4	140	12 NO	No	1
143743	Córdoba	SANTA MARIA	BOUWER	X5119	RUTA 36 - CAMINO A 60 CUADRAS KM 14 1/2 CNO. A 60 CALLE PUBLICA PARAJE ALTO EL DURAZNO KM 798 - RUTA 36 - AVENIDA LIBERTAD OR SAN MARTIN CAMINO 60	Secundaria	Si	6	86	10 SI	No	1
140857	Córdoba	SANTA MARIA	CASEROS CENTRO	X5014	RUTA 36 - CAMINO A 60 CUADRAS KM 14 1/2 CNO. A 60 CALLE PUBLICA PARAJE ALTO EL DURAZNO KM 798 - RUTA 36 - AVENIDA LIBERTAD OR SAN MARTIN CAMINO 60	Primaria	Si	2	12	2 NO	No	1
140881	Córdoba	SANTA MARIA	COLONIA SANTA RITA	X5121	RUTA 36 - CAMINO A 60 CUADRAS KM 14 1/2 CNO. A 60 CALLE PUBLICA PARAJE ALTO EL DURAZNO KM 798 - RUTA 36 - AVENIDA LIBERTAD OR SAN MARTIN CAMINO 60	Primaria	Si	2	30	3 NO	No	1
142426	Córdoba	SANTA MARIA	COSME SUR	X5101	RUTA 36 - CAMINO A 60 CUADRAS KM 14 1/2 CNO. A 60 CALLE PUBLICA PARAJE ALTO EL DURAZNO KM 798 - RUTA 36 - AVENIDA LIBERTAD OR SAN MARTIN CAMINO 60	Secundaria	Si	3	48	5 SI	No	1
140167	Córdoba	SANTA MARIA	DESPEÑAD EROS	X5121	RUTA 36 - CAMINO A 60 CUADRAS KM 14 1/2 CNO. A 60 CALLE PUBLICA PARAJE ALTO EL DURAZNO KM 798 - RUTA 36 - AVENIDA LIBERTAD OR SAN MARTIN CAMINO 60	Primaria	Si	12	459	50 NO	No	1
140853	Córdoba	SANTA MARIA	DESPEÑAD EROS	X5121	RUTA 36 - CAMINO A 60 CUADRAS KM 14 1/2 CNO. A 60 CALLE PUBLICA PARAJE ALTO EL DURAZNO KM 798 - RUTA 36 - AVENIDA LIBERTAD OR SAN MARTIN CAMINO 60	Primaria	Si	3	129	10 NO	No	1
141938	Córdoba	SANTA MARIA	DESPEÑAD EROS	X5121	RUTA 36 - CAMINO A 60 CUADRAS KM 14 1/2 CNO. A 60 CALLE PUBLICA PARAJE ALTO EL DURAZNO KM 798 - RUTA 36 - AVENIDA LIBERTAD OR SAN MARTIN CAMINO 60	Secundaria	Si	9	457	50 SI	No	1

143214	Córdoba	SANTA MARIA	DESPEÑADEROS	X5121	SARMIENTO 224 CENTRO Jardín de DESPEÑADEROS infantes Si	4	187	12 NO	No	1
140105	Córdoba	SANTA MARIA	FALDA DEL CAÑETE	X5186	FALDA DEL CAÑETE P/ Primaria Si	2	27	3 NO	No	1
142474	Córdoba	SANTA MARIA	JOSE DE LA QUINTANA	X5189	CARCANO JOSE DE LA Secundaria Si	30	282	50 SI	Si	1
140859	Córdoba	SANTA MARIA	LA ARCADIA	X5123	ARCADIA - CAMINO A LA Primaria Si	2	27	3 NO	No	1
143610	Córdoba	SANTA MARIA	LA BOLSA	X5189	MISIONES LA BOLSA Primaria Si	2	81	6 NO	No	1
140880	Córdoba	SANTA MARIA	SERRANIT	X5186	SAN AGUSTIN Primaria Si	2	40	5 NO	No	1
140108	Córdoba	SANTA MARIA	LOS CEDROS	X5101	ANICETO GRANADO LOS CEDROS Secundaria Si	10	255	10 NO	No	1
143902	Córdoba	SANTA MARIA	LOS CEDROS	X5101	ANICETO GRANADO LOS Cedros Otro Si	8	108	12 SI	Si	1
140024	Córdoba	SANTA MARIA	LOZADA	X4686	SARMIENTO O 441 Secundaria Si	9	195	20 SI	Si	1
141854	Córdoba	SANTA MARIA	LOZADA	X5101	SARMIENTO O 441 Primaria Si	7	160	20 NO	No	1
141925	Córdoba	SANTA MARIA	LOZADA	X5101	SARMIENTO O 441 Otro Si	3	16	2 NO	No	1
140095	Córdoba	SANTA MARIA	MALAGUEÑO	X5101	MERCEDES NAVARRO DE FERREYRA Secundaria Si	3	138	10 SI	No	1
140096	Córdoba	SANTA MARIA	MALAGUEÑO	X5101	MARCELO GARLOT YOCOSINA Jardín de MALAGUEÑO infantes Si	2	106	6 NO	No	1
140099	Córdoba	SANTA MARIA	MALAGUEÑO	X5101	CRUCERO GENERAL BELGRANO 1º DE MAYO Primaria Si	4	52	6 NO	No	1
140100	Córdoba	SANTA MARIA	MALAGUEÑO	X5101	MARCELO GARLOT 251 YOCOSINA Primaria Si	7	323	25 NO	No	1

140104	Córdoba	SANTA MARIA	MALAGUEÑO	X5101	ARZOBISPO CASTELLANOS VILLASAN NICOLAS BARRIO PADRE CARLOS MARELLA	Primaria	Si	6	306	20 NO	No	1
141856	Córdoba	SANTA MARIA	MALAGUEÑO	X5101	904 17 DE ALMIRANTE BROWN	Secundaria	Si	18	422	50 SI	Si	1
141901	Córdoba	SANTA MARIA	MALAGUEÑO	X5101	230 AVENIDA JUAN DOMINGO PERON AARON	Jardín de infantes	Si	4	123	12 NO	No	1
141902	Córdoba	SANTA MARIA	MALAGUEÑO	X5101	CASTELLANOS SAN NICOLAS BARRIO SAN CRUCERO GENERAL BELGRANO	Primaria	Si	9	458	50 NO	No	1
143321	Córdoba	SANTA MARIA	MALAGUEÑO	X5101	1º DE MAYO CRUCERO GENERAL BELGRANO PRIMERO DE MAYO	Secundaria	Si	3	171	10 SI	No	1
143376	Córdoba	SANTA MARIA	MALAGUEÑO	X5101	BARRIO PRIMERO MERCEDES FERREYRA	Jardín de infantes	Si	2	38	5 NO	No	1
143671	Córdoba	SANTA MARIA	MALAGUEÑO	X5101	ITALIA MONTE	Secundaria	Si	6	160	20 SI	No	1
143672	Córdoba	SANTA MARIA	MALAGUEÑO	X5101	ITALIA MONTE	Secundaria	Si	6	196	20 NO	No	1
141939	Córdoba	SANTA MARIA	MONTE RALO	X5119	ITALIA MONTE	Secundaria	Si	6	82	10 SI	No	1
141943	Córdoba	SANTA MARIA	MONTE RALO	X5119	S/Nº CALLE PUBLICA	Primaria	Si	3	55	6 NO	No	1
142435	Córdoba	SANTA MARIA	POTRERO DE GARAY	X5189	S/Nº LAS MONJITAS COMUNA	Primaria	Si	6	161	20 NO	No	1
143207	Córdoba	SANTA MARIA	POTRERO DE GARAY	X5189	DE	Secundaria	Si	6	217	20 SI	No	1

140861	Córdoba	SANTA MARIA	POTRERO DEL ESTADO	X5119	CAMINO A LOS MOLINOS - RUTA 36 KM 17 ZONA RURAL	Primaria	Si	4	68	10 NO	No	1
143341	Córdoba	SANTA MARIA	POTRERO DEL ESTADO	X5119	PUBLICA CAMINO A DESPEÑAD CALLE PUBLICA	Secundaria	Si	6	81	10 NO	No	1
140107	Córdoba	SANTA MARIA	PUNTA DE AGUA	X5101	PARAJE PUNTA DE CALLE PUBLICA	Primaria	Si	4	74	10 NO	No	1
143450	Córdoba	SANTA MARIA	PUNTA DE AGUA	5186	PUNTA DE SARMIENTO Y BERUTTI	Secundaria	Si	3	66	10 SI	No	1
141944	Córdoba	SANTA MARIA	RAFAEL GARCIA	X5119	RAFAEL BERUTTI	Primaria	Si	3	89	10 NO	No	1
143451	Córdoba	SANTA MARIA	RAFAEL GARCIA	X5119	RAFAEL GARCIA CALLE PUBLICA	Secundaria	Si	2	46	5 SI	No	1
140876	Córdoba	SANTA MARIA	SAN ISIDRO	X5189	RUTA E-56 KM 15 SAN ISIDRO(VIIL	Jardín de infantes	Si	2	28	3 NO	No	1
142473	Córdoba	SANTA MARIA	SAN ISIDRO	X5189	A SAN CAMINO 60 CUADRAS- KM.12 ZONA RURAL	Primaria	Si	5	101	10 NO	No	1
140855	Córdoba	SANTA MARIA	SOCAVON ES	X5119	SOCAVON Camino 60 Cuadras Km 12	Primaria	Si	8	158	20 NO	No	1
142427	Córdoba	SANTA MARIA	SOCAVON ES	X5119	CAMINO A 60 CALLE	Jardín de infantes	Si	2	65	6 NO	No	1
143197	Córdoba	SANTA MARIA	SOCAVON ES	X5000	PUBLICA BOLIVAR	Secundaria	Si	6	157	20 SI	No	1
140863	Córdoba	SANTA MARIA	TOLEDO	X5123	447 BOLIVAR	Jardín de infantes	Si	3	143	10 NO	No	1
141924	Córdoba	SANTA MARIA	TOLEDO	X5123	429	Otro	Si	3	125	10 NO	No	1

				CONSTITU CION 136 LIBERTAD								
142422	Córdoba	SANTA MARIA	TOLEDO	X5123	TOLEDO	Primaria	Si	10	427	50 NO	No	1
142425	Córdoba	SANTA MARIA	TOLEDO	X5123	278 HUMAITA	Secundaria	Si	7	343	25 SI	No	1
					RUTA N 5 KM 54							
140872	Córdoba	SANTA MARIA	VILLA CIUDAD DE AMERICA	X5189	DIEGO DE ROJAS	Primaria	Si	4	67	10 NO	No	1
					RUTA							
140102	Córdoba	SANTA MARIA	VILLA DEL PRADO	X5189	PROVINCIA L 5 KM 28	Jardín de infantes	Si	2	82	6 NO	No	1
					AVENIDA Nº 5 VILLA DEL							
141948	Córdoba	SANTA MARIA	VILLA DEL PRADO	X5101	PRADO - ESC JOSE	Otro	Si	6	148	20 SI	No	1
					Olga Díaz esq. Av Hipólito							
142420	Córdoba	SANTA MARIA	VILLA DEL PRADO	X5101	S/Nº VILLA OLGA DIAZ	Primaria	Si	4	176	12 NO	No	1
					VILLA DEL PRADO -							
143869	Córdoba	SANTA MARIA	VILLA DEL PRADO	X5101	SANTA LOS	Otro	Sin informació n	3	63	10 NO	No	1
					LOS CRESPONE S 308 EL VIVERO							
140854	Córdoba	SANTA MARIA	VILLA LOS AROMOS	X5186	VILLA LOS LOS	Primaria	Si	6	113	12 NO	No	1
					LOS CRESPONE S 308							
143208	Córdoba	SANTA MARIA	VILLA LOS AROMOS	X5189	VILLA LOS LOS	Secundaria	Si	6	124	20 SI	No	1
					LOS CRESPONE S 380 EL VIVERO							
143768	Córdoba	SANTA MARIA	VILLA LOS AROMOS	X5089	VILLA LOS AROMOS -	Jardín de infantes	Si	2	47	5 NO	No	1
					CALLE 4							
140101	Córdoba	SANTA MARIA	PARQUE SANTA	X5101	VILLA PARQUE	Jardín de infantes	Si	3	124	10 NO	No	1
					CALLE 7 ESQUINA 4							
140109	Córdoba	SANTA MARIA	VILLA PARQUE SANTA ANA	X5101	PROVINCIA L Nº 5.	Primaria	Si	8	389	25 NO	No	1
					AVENIDA RIVADAVIA							
143482	Córdoba	SANTA MARIA	VILLA PARQUE SANTA ANA	X5101	VILLA PARQUE	Secundaria	Si	13	273	50 SI	Si	1

142303	Córdoba	SOBREMO NTE	CAMINIAG A	X5244	INDEPENDENCIA	Secundaria	Si	6	65	10 SI	No	1
142307	Córdoba	SOBREMO NTE	CAMINIAG A	X5244	INDEPENDENCIA	Primaria	Si	2	17	2 NO	No	1
141750	Córdoba	SOBREMO NTE	CHUÑA HUASI	X5209	CALLE PUBLICA	Primaria	Si	2	16	2 NO	No	1
140693	Córdoba	SOBREMO NTE	SAN FRANCISCO DEL CHAÑAR	X5209	SARMIENTO 385 SAN FRANCISCO DEL CHAÑAR	Primaria	Si	9	340	50 NO	No	1
140695	Córdoba	SOBREMO NTE	SAN FRANCISCO DEL CHAÑAR	X5209	SAN FRANCISCO SARMIENTO 84	Jardín de infantes	Si	3	118	10 NO	No	1
142302	Córdoba	SOBREMO NTE	SAN FRANCISCO DEL CHAÑAR	X5209	SAN FRANCISCO SARMIENTO 84	Secundaria	Si	12	280	50 SI	Si	1
140773	Córdoba	TERCERO ARRIBA	ALMAFUE RTE	X5854	URUGUAY 55 LAS HERAS	Secundaria	Si	17	847	50 SI	No	1
142340	Córdoba	TERCERO ARRIBA	ALMAFUE RTE	X5854	CORRIENTES 410 MARIANO MORENO	Jardín de infantes	Si	5	182	20 NO	No	1
142341	Córdoba	TERCERO ARRIBA	ALMAFUE RTE	X5854	CASTELLI 590 MARIANO MORENO	Primaria	Si	11	400	50 NO	No	1
142342	Córdoba	TERCERO ARRIBA	ALMAFUE RTE	X5854	CATAMARCA BELGRANO	Otro	Si	3	39	5 NO	No	1
142344	Córdoba	TERCERO ARRIBA	ALMAFUE RTE	X5854	AV. BUENOS AIRES 445 BELGRANO	Primaria	Si	11	568	50 NO	No	1
142345	Córdoba	TERCERO ARRIBA	ALMAFUE RTE	X5854	SANTIAGO DEL ESTERO 973	Secundaria	Si	12	444	50 SI	No	1
142346	Córdoba	TERCERO ARRIBA	ALMAFUE RTE	X5854	CALLE PUBLICA	Secundaria	Si	12	284	50 SI	Si	1
142347	Córdoba	TERCERO ARRIBA	ALMAFUE RTE	X5854	ROSARIO VERA PEÑALOZA	Primaria	Si	3	90	10 NO	No	1
142348	Córdoba	TERCERO ARRIBA	ALMAFUE RTE	X5854	10 VILLA CHILE 481 ARENALES	Primaria	Si	6	253	20 NO	No	1
143728	Córdoba	TERCERO ARRIBA	ALMAFUE RTE	X5854	ALMAFUE ROSARIO VERA PEÑALOZA	Jardín de infantes	Si	2	62	6 NO	No	1

140312	Córdoba	TERCERO ARRIBA	CAMPO FIORETTA	X5975	CALLE PUBLICA CAMPO FIORETTA (P/PAMPA SANTA ROSA 171	Primaria	Si	2	9	2 NO	No	1
141022	Córdoba	TERCERO ARRIBA	COLONIA ALMADA	X5987	COLONIA SANTA ROSA 171	Primaria	Si	6	62	10 NO	No	1
143305	Córdoba	TERCERO ARRIBA	COLONIA ALMADA	X5987	COLONIA SANTA ROSA 171	Secundaria	Si	6	66	10 SI	No	1
141021	Córdoba	TERCERO ARRIBA	CORRALITO	X5853	CORRALITO ALBERDI	Jardín de infantes	Si	2	80	6 NO	No	1
141713	Córdoba	TERCERO ARRIBA	CORRALITO	X5853	CORRALITO PABLO A. PIZZURNO	Primaria	Si	6	168	20 NO	No	1
142029	Córdoba	TERCERO ARRIBA	DALMACIO VELEZ SANSFIELD	X5919	JUANA AZURDUY 283 DALMACIO VELEZ	Primaria	Si	5	182	20 NO	No	1
142030	Córdoba	TERCERO ARRIBA	DALMACIO VELEZ SANSFIELD	X5919	INTENDENTE RUIZ DALMACIO VELEZ SANSFIELD	Secundaria	Si	3	146	10 SI	No	1
142035	Córdoba	TERCERO ARRIBA	DALMACIO VELEZ SANSFIELD	X5919	SANTA FE 370 DALMACIO VELEZ	Jardín de infantes	Si	2	78	6 NO	No	1
142349	Córdoba	TERCERO ARRIBA	EL CALLEJON NORTE	X5850	CALLE PUBLICA ZONA RURAL EL CALLEJON SAN JUAN	Primaria	Si	2	25	3 NO	No	1
142055	Córdoba	TERCERO ARRIBA	GENERAL FOTHERIN GHAM	X5933	ESQ. BELGRANO GENERAL FOTHERIN	Primaria	Si	3	41	5 NO	No	1
142680	Córdoba	TERCERO ARRIBA	GENERAL FOTHERIN GHAM	X5933	BOULEVAR SAN JUAN Y BELGRANO GENERAL FOTHERIN	Secundaria	Si	2	31	5 SI	No	1
140316	Córdoba	TERCERO ARRIBA	HERNANDO	X5929	9 DE JULIO 369 LAS FLORES	Jardín de infantes	Si	4	147	12 NO	No	1
140319	Córdoba	TERCERO ARRIBA	HERNANDO	X5929	GUEMES 387 CENTRO	Secundaria	Si	14	249	25 SI	Si	1
140320	Córdoba	TERCERO ARRIBA	HERNANDO	X5929	EL LIBERTAD OR 63 GENERAL	Primaria	Si	5	96	10 NO	No	1

140323	Córdoba	TERCERO ARRIBA	HERNAND O	X5929	BELGRANO SUD S/N BELGRANO HERNAND 9 DE JULIO	Primaria	Si	3	56	6 NO	No	1
140324	Córdoba	TERCERO ARRIBA	HERNAND O	X5929	369 LAS FLORES	Primaria	Si	6	74	10 NO	No	1
142058	Córdoba	TERCERO ARRIBA	HERNAND O	X5929	25 DE MAYO 678 HERNAND	Primaria	Si	6	350	20 NO	No	1
142675	Córdoba	TERCERO ARRIBA	JAMES CRAIK	X5984	J.M.Salgui ero 522 JAMES	Jardín de infantes	Si	4	153	12 NO	No	1
142676	Córdoba	TERCERO ARRIBA	JAMES CRAIK	X5984	PASTEUR 182 JAMES	Primaria	Si	10	309	50 NO	No	1
142677	Córdoba	TERCERO ARRIBA	JAMES CRAIK	X5984	SAN MARTIN 602 JAMES	Primaria	Si	7	274	25 NO	No	1
143175	Córdoba	TERCERO ARRIBA	JAMES CRAIK	X5984	JOSE M. SALGUERO JAMES	Secundaria	Si	10	304	50 SI	Si	1
143420	Córdoba	TERCERO ARRIBA	JAMES CRAIK	X5984	SAN MARTIN 602 JAMES	Jardín de infantes	Si	3	119	10 NO	No	1
140322	Córdoba	TERCERO ARRIBA	LAS ISLETILLAS	X5931	DOMINGO FAUSTINO SARMIENT O LAS	Primaria	Si	2	21	3 NO	No	1
140293	Córdoba	TERCERO ARRIBA	LAS PERDICES	X5921	SAN LUIS S/Nº ARGENTIN	Primaria	Si	5	164	20 NO	No	1
140295	Córdoba	TERCERO ARRIBA	LAS PERDICES	X5921	SARMIENT O 724 LAS PERDICES	Primaria	Si	9	467	50 NO	No	1
142034	Córdoba	TERCERO ARRIBA	LAS PERDICES	X5921	SAN LUIS 743 ARGENTIN	Jardín de infantes	Si	2	72	6 NO	No	1
142053	Córdoba	TERCERO ARRIBA	LAS PERDICES	X5921	SARMIENT O 724 CENTRO	Otro	Si	3	82	10 NO	No	1
141198	Córdoba	TERCERO ARRIBA	LOS ZORROS	X5901	MAIPU Jardín de 311 LOS	infantes	Si	2	35	5 NO	No	1
142674	Córdoba	TERCERO ARRIBA	LOS ZORROS	X5901	SAN MARTIN 346 LOS	Primaria	Si	6	82	10 NO	No	1
143155	Córdoba	TERCERO ARRIBA	LOS ZORROS	X5901	AVENIDA FEDERICO CAMPODO NICO 198 LOS ZORROS -	Secundaria	Si	11	205	25 SI	Si	1
141275	Córdoba	TERCERO ARRIBA	OLIVA	X5980	JOSE MARENGO 44 OLIVA	Primaria	Si	6	93	10 NO	No	1



141297	Córdoba	TERCERO ARRIBA	OLIVA	X5980	MMARIAN O MORENO S/Nº SAGRADO ALVEAR 320	Primaria	Si	6	122	12 NO	No	1
142594	Córdoba	TERCERO ARRIBA	OLIVA	X5980	CENTRO INTENDEN TE	Primaria	Si	6	275	20 NO	No	1
142759	Córdoba	TERCERO ARRIBA	OLIVA	X5980	CHIARINI CENTRO GENERAL PAZ 227	Secundaria	Si	8	367	25 SI	No	1
142781	Córdoba	TERCERO ARRIBA	OLIVA	X5980	CENTRO BELGRANO Y	Primaria	Si	6	626	20 NO	No	1
142782	Córdoba	TERCERO ARRIBA	OLIVA	X5980	PUEYRRED AV. ING. EMILIO OLMOS	Secundaria	Si	3	114	10 SI	No	1
142786	Córdoba	TERCERO ARRIBA	OLIVA	X5980	350 FRANCIA 60 SAGRADO CORAZON BARRIO	Secundaria	Si	7	125	20 SI	Si	1
143174	Córdoba	TERCERO ARRIBA	OLIVA	X5980	SAGRADO CORAZON - Otro RIVADAVIA 198		Si	3	86	10 NO	No	1
141203	Córdoba	TERCERO ARRIBA	PAMPAYA STA SUR	X5975	PAMPAYA STA SUR MARTIN DE	Primaria	Si	6	106	12 NO	No	1
143115	Córdoba	TERCERO ARRIBA	PAMPAYA STA SUR	X5931	GUEMES 133 SEÑORITA SARA ALICIA	Jardín de infantes	Si	2	47	5 NO	No	1
140290	Córdoba	TERCERO ARRIBA	PUNTA DEL AGUA	X5931	GUTIERREZ (N) PUNTA JUAN DIAZ DE SOLIS 1085	Primaria	Si	2	22	3 NO	No	1
141005	Córdoba	TERCERO ARRIBA	RIO TERCERO	X5850	HEROES DE TUCUMAN 44 EL	Primaria	Si	6	424	20 NO	No	1
141006	Córdoba	TERCERO ARRIBA	RIO TERCERO	X5850	LIBERTAD DIEGO DE ROJAS 680	Primaria	Si	10	607	50 NO	No	1
141008	Córdoba	TERCERO ARRIBA	RIO TERCERO	X5850	LAS VIOLETAS	Primaria	Si	11	718	50 NO	No	1

141010	Córdoba	TERCERO ARRIBA	RIO TERCERO	X5850	RIO BERMEJO 1176 SARMIENT VIRREY DE VERTIZ 2134	Jardín de infantes	Si	2	53	6 NO	No	1
141011	Córdoba	TERCERO ARRIBA	RIO TERCERO	X5850	MONTE GRANDE BERNARD O O HIGGINS	Primaria	Si	6	277	20 NO	No	1
141016	Córdoba	TERCERO ARRIBA	RIO TERCERO	X5850	1055 RIO BERMEJO	Primaria	Si	6	266	20 NO	No	1
141017	Córdoba	TERCERO ARRIBA	RIO TERCERO	X5850	1188 SARMIENT ELEAZAR GARZON 2828	Primaria	Si	3	70	10 NO	No	1
141018	Córdoba	TERCERO ARRIBA	RIO TERCERO	X5850	PARQUE MONTE GRANDE ELEAZAR GARZON 2830	Primaria	Si	5	147	20 NO	No	1
141019	Córdoba	TERCERO ARRIBA	RIO TERCERO	X5850	PARQUE MONTE GRANDE GENERAL PAZ 424	Jardín de infantes	Si	2	85	6 NO	No	1
141293	Córdoba	TERCERO ARRIBA	RIO TERCERO	X5850	CENTRO 25 DE FEBRERO	Jardín de infantes	Si	3	175	10 NO	No	1
141326	Córdoba	TERCERO ARRIBA	RIO TERCERO	X5850	171 VILLA ZOILA RIO RIO AMAZONA S 450	Primaria	Si	9	642	50 NO	No	1
141327	Córdoba	TERCERO ARRIBA	RIO TERCERO	X5850	PANAMERI CANO RIO TERCERO AMINTA R. DE HERRERA	Secundaria	Si	16	355	50 SI	Si	1
141328	Córdoba	TERCERO ARRIBA	RIO TERCERO	X5850	455 INDEPEND ENCIA 451	Primaria	Si	10	546	50 NO	No	1
141329	Córdoba	TERCERO ARRIBA	RIO TERCERO	X5850	ACUÑA 2 DE ABRIL	Primaria	Si	6	350	20 NO	No	1
142517	Córdoba	TERCERO ARRIBA	RIO TERCERO	X5850	BELGRANO RIO TUCUMAN Y MENDOZA EL	Secundaria	Si	10	472	50 SI	No	1
142523	Córdoba	TERCERO ARRIBA	RIO TERCERO	X5850	EL	Secundaria	Si	41	1038	150 SI	Si	1

142524	Córdoba	TERCERO ARRIBA	RIO TERCERO	X5850	DEL CARMEN S/Nº	Jardín de infantes	Si	3	152	10 NO	No	1
142789	Córdoba	TERCERO ARRIBA	RIO TERCERO	X5850	ISABEL LA CATOLICA 251 NORTE	RIO Primaria	Si	9	411	50 NO	No	1
142979	Córdoba	TERCERO ARRIBA	RIO TERCERO	X5850	SCALABRIN I ORTIZ LAS VIOLETAS	RIO Otro	Si	7	488	25 NO	No	1
143789	Córdoba	TERCERO ARRIBA	RIO TERCERO	X5850	DIEGO ROJAS 761	Secundaria	Si Sin información	23	1128	100 SI	No	1
141204	Córdoba	TERCERO ARRIBA	TANCACHA	X5933	BARTOLO ME MITRE 451	Jardín de infantes	Si	5	171	20 NO	No	1
141711	Córdoba	TERCERO ARRIBA	TANCACHA	X5933	SARMIENTO 1076	NORTE Primaria	Si	6	226	20 NO	No	1
142682	Córdoba	TERCERO ARRIBA	TANCACHA	X5933	BARTOLO ME MITRE 451	Primaria	Si	4	155	12 NO	No	1
142985	Córdoba	TERCERO ARRIBA	TANCACHA	X5933	SARMIENTO 1026	Jardín de infantes	Si	2	91	6 NO	No	1
142678	Córdoba	TERCERO ARRIBA	VILLA ASCASUBI	X5935	JOSE BENARD 161	Jardín de infantes	Si	2	92	6 NO	No	1
142679	Córdoba	TERCERO ARRIBA	VILLA ASCASUBI	X5935	CENTRO SAN MARTIN Y GENERAL PAZ VILLA	Secundaria	Si	5	198	20 SI	No	1
142681	Córdoba	TERCERO ARRIBA	VILLA ASCASUBI	X5935	DUSSAN ALACEVIC H 86 VILLA	Primaria	Si	6	197	20 NO	No	1
140526	Córdoba	TOTAL	CANDELAR IA SUD	X5221	CALLE PUBLICA CANDELAR IA SUD	LADO DE Jardín de infantes	Si	2	5	2 NO	No	1
140525	Córdoba	TOTAL	CAÑADA DE LUQUE	X5229	CALLE PUBLICA CAÑADA LISANDRO de la TORRE	Jardín de infantes	Si	2	39	5 NO	No	1
141538	Córdoba	TOTAL	CAÑADA DE LUQUE	X5229	CALLE PUBLICA CAÑADA entre	Secundaria	Si	7	130	20 SI	Si	1
142207	Córdoba	TOTAL	CAÑADA DE LUQUE	X5229	CALLE PUBLICA CAÑADA	Primaria	Si	5	139	20 NO	No	1

141541	Córdoba	TOTAL	CAPILLA DE SITON	X5231	8 DE DICIEMBR E entre M.Argenti nas y 9 de 8 DE DICIEMBR E	Secundaria	Si	3	73	10 SI	No	1
142883	Córdoba	TOTAL	CAPILLA DE SITON	X5231	DE SITON CALLE PUBLICA EL PEDACITO (A 5KM.DE CALLE PUBLICA PARAJE EL CALLE PUBLICA CAMPO LA CALLE PUBLICA COMISARIO LIDORO CENTURIO N 324 LAS JUAN CASIMIRO FLORES	Primaria	Si	4	56	6 NO	No	1
141548	Córdoba	TOTAL	EL PEDACITO	X5236	(A 5KM.DE CALLE PUBLICA PARAJE EL CALLE PUBLICA CAMPO LA CALLE PUBLICA COMISARIO LIDORO CENTURIO N 324 LAS JUAN CASIMIRO FLORES	Primaria	Si	2	22	3 NO	No	1
141551	Córdoba	TOTAL	EL RINCON	X5231	PARAJE EL CALLE PUBLICA CAMPO LA CALLE PUBLICA COMISARIO LIDORO CENTURIO N 324 LAS JUAN CASIMIRO FLORES	Primaria	Si	4	4	2 NO	No	1
141554	Córdoba	TOTAL	LA MAZA	X5229	CAMPO LA CALLE PUBLICA COMISARIO LIDORO CENTURIO N 324 LAS JUAN CASIMIRO FLORES	Primaria	Si	2	5	2 NO	No	1
140535	Córdoba	TOTAL	LA PAMPA	X5117	PUBLICA COMISARIO LIDORO CENTURIO N 324 LAS JUAN CASIMIRO FLORES	Primaria	Si	2	21	3 NO	No	1
141542	Córdoba	TOTAL	LAS PEÑAS	X5238	N 324 LAS JUAN CASIMIRO FLORES	Primaria	Si	6	198	20 NO	No	1
141557	Córdoba	TOTAL	LAS PEÑAS LOS	X5238	311 LAS CALLE PUBLICA AL LADO DE LA ESTANCIA MARZO S/Nº	Jardín de infantes	Si	2	87	6 NO	No	1
141540	Córdoba	TOTAL	MISTOLES	X5229	PUBLICA AL LADO DE LA ESTANCIA MARZO S/Nº	Secundaria	Si	2	27	3 SI	No	1
140534	Córdoba	TOTAL	SANTA CATALINA	X5221	ESTANCIA MARZO S/Nº	Primaria	Si	2	28	3 NO	No	1
141543	Córdoba	TOTAL	SARMIENTO	X5212	JARDIN DE ESPAÑA S/Nº	Jardín de infantes	Si	2	86	6 NO	No	1
141546	Córdoba	TOTAL	SARMIENTO	X5212	JARDIN DE ESPAÑA S/Nº	Primaria	Si	9	196	10 NO	No	1
143477	Córdoba	TOTAL	SARMIENTO	X5212	JARDIN DE ESPAÑA S/Nº	Secundaria	Si	6	148	20 SI	No	1
141555	Córdoba	TOTAL	SIMBOLAR	X5242	PUBLICA 25 DE MAYO CENTRO CALLE PUBLICA-Camino a San Lorenzo S/ CENTRO	Primaria	Si	3	65	10 NO	No	1
140527	Córdoba	TOTAL	SINSACATE	X5220	MAYO CENTRO CALLE PUBLICA-Camino a San Lorenzo S/ CENTRO	Jardín de infantes	Si	2	76	6 NO	No	1
142209	Córdoba	TOTAL	SINSACATE	X5221	CENTRO	Primaria	Si	6	130	20 NO	No	1

142513	Córdoba	TOTAL	SINSACATE	X5220	CAMINO REAL	Secundaria	Si	7	117	12	SI	Si	1
142793	Córdoba	TOTAL	SINSACATE	X5221	CAMINO REAL PEDRO REPUBLICA ARGENTIN A ESQ. PRES. PERON SOL	Otro	Si	3	41	5	NO	No	1
140994	Córdoba	TOTAL	VILLA DEL TOTAL	X5236	NACIENTE BV.ALLEND E S/Nº SAN CAYETANO	Secundaria	Si	14	355	50	SI	Si	1
141416	Córdoba	TOTAL	VILLA DEL TOTAL	X5236	VILLA DEL TOTAL REP.ARGE NTINA Y PTE. PERON	Primaria	Si	13	511	50	NO	No	1
141537	Córdoba	TOTAL	VILLA DEL TOTAL	X5236	PADRE DIOGENES MOYANO Y	Secundaria	Si	24	1458	100	SI	No	1
141550	Córdoba	TOTAL	VILLA DEL TOTAL	X5236	PROGRESO FATIMA BOULEVAR D MARTIN ALLENDE AMADEO SABATTINI	Jardín de infantes	Si	6	245	20	NO	No	1
142512	Córdoba	TOTAL	VILLA DEL TOTAL	X5236	VILLA DEL TOTAL REPUBLICA ARGENTIN A PADRE ABREGU	Secundaria	Si	7	110	12	SI	Si	1
143177	Córdoba	TOTAL	VILLA DEL TOTAL	X5236	VILLA DEL 27 DE ABRIL 208	Otro	Si	6	336	20	NO	No	1
143181	Córdoba	TOTAL	VILLA DEL TOTAL	X5000	VILLA DEL TOTAL - República Argentina esq. Pte	Otro	Sin información	3	17	2	NO	No	1
143903	Córdoba	TOTAL	VILLA DEL TOTAL	5236	Perón	Otro	Sin información	10	214	25	SI	Si	1
141336	Córdoba	TULUMBA	CHURQUI CAÑADA	X5246	CALLE PUBLICA CHURQUI CAÑADA - CALLE PUBLICA ORCO	Primaria	Si	3	49	5	NO	No	1
143288	Córdoba	TULUMBA	EL BARRIAL	X5214	SUNI P/EL BARRIAL -	Primaria	Si	2	7	2	NO	No	1

141335	Córdoba	TULUMBA	EL RODEO	X5246	CALLE PUBLICA EL RODEO	P/SAN	Primaria	Si	2	23	3 NO	No	1
140920	Córdoba	TULUMBA	LA MAZA	X5231	CALLE PUBLICA RUTA 21	P/SEBASTI	Primaria	Si	2	27	3 NO	No	1
141107	Córdoba	TULUMBA	LAS ARRIAS	X5231	1332 CENTRO	Jardín de	infantes	Si	2	77	6 NO	No	1
141920	Córdoba	TULUMBA	LAS ARRIAS	X5231	CRUZ del EJE 481	Secundaria	Si	7	233	25 SI	Si	1	
143030	Córdoba	TULUMBA	LAS MARAVILLAS	X5231	CALLE PUBLICA LAS MARAVILLAS	MARAVILLAS	Primaria	Si	2	8	2 NO	No	1
141348	Córdoba	TULUMBA	LUCIO V. MANSILLA	X5216	CALLE PUBLICA LUCIO V.	Jardín de	infantes	Si	2	42	5 NO	No	1
142706	Córdoba	TULUMBA	LUCIO V. MANSILLA	X5216	CALLE PUBLICA LUCIO V.	Primaria	Si	6	101	10 NO	No	1	
143282	Córdoba	TULUMBA	LUCIO V. MANSILLA	X5216	Pbro.Paulino D.de Jesus Vaca Vallejo 78	Secundaria	Si	7	147	20 SI	Si	1	
141108	Córdoba	TULUMBA	SAN JOSE DE LA DORMIDA	X5244	FACUNDO QUIROGA 546	Jardín de	infantes	Si	5	191	20 NO	No	1
142304	Córdoba	TULUMBA	SAN JOSE DE LA DORMIDA	X5244	CENTRO SAN JOSE DE LA DORMIDA	Otro	Si	3	166	10 NO	No	1	
143069	Córdoba	TULUMBA	SAN JOSE DE LA DORMIDA	X5244	FACUNDO QUIROGA 564	Primaria	Si	11	521	50 NO	No	1	
143176	Córdoba	TULUMBA	SAN JOSE DE LA DORMIDA	X5244	CENTRO SAN JOSE DE LAS DORMIDAS	Secundaria	Si	24	482	50 SI	Si	1	
142635	Córdoba	TULUMBA	SALINAS DE LAS SAN JOSE	X5216	TE 205 CENTRO SAN JOSE ONCATIVO	Primaria	Si	6	86	10 NO	No	1	
143221	Córdoba	TULUMBA	SALINAS DE LAS SAN JOSE	X5216	SAN JOSE ONCATIVO	Jardín de	infantes	Si	2	42	5 NO	No	1
143647	Córdoba	TULUMBA	SALINAS DE LAS SAN JOSE	X5216	SAN JOSE ONCATIVO	Secundaria	Si	6	111	12 SI	No	1	

143078	Córdoba	TULUMBA	SAN PEDRO	X5205	SAN	Primaria	Si	6	119	12 NO	No	1
143648	Córdoba	TULUMBA	SAN PEDRO VILLA ROSARIO	X5205	SAN JAVIER GARCIA	Secundaria	Si	6	61	6 SI	No	1
143209	Córdoba	TULUMBA	DEL	X5231	ROSARIO	Secundaria	Si	2	43	5 SI	No	1
142810	Córdoba	TULUMBA	VILLA TULUMBA	X5203	VILLA TULUMBA	Jardín de infantes	Si	2	52	6 NO	No	1
143035	Córdoba	TULUMBA	VILLA TULUMBA	X5203	Ruta CALLE REAL VILLA	Secundaria	Si	9	227	25 SI	Si	1
143072	Córdoba	TULUMBA	VILLA TULUMBA	X5203	TULUMBA LOS FRESNOS	Primaria	Si	7	106	12 NO	No	1
142142	Córdoba	UNION	ALDEA SANTA MARIA ALTO	X2651	290 ALDEA SAN	Primaria	Si	2	27	3 NO	No	1
142115	Córdoba	UNION	ALEGRE	X5907	MARTIN JULIO A.	Secundaria	Si	9	197	20 SI	Si	1
142120	Córdoba	UNION	ALTO ALEGRE	X5907	ROCA 115 ALTO ANSELMO G.	Primaria	Si	6	125	20 NO	No	1
140392	Córdoba	UNION	BALLESTER OS	X2572	VAZQUEZ 522 PTE.	Secundaria	Si	16	414	50 SI	Si	1
141228	Córdoba	UNION	BALLESTER OS	X2572	PERON 75 CENTRO PRESIDENT	Primaria	Si	9	449	50 NO	No	1
141229	Córdoba	UNION	BALLESTER OS	X2572	E ROCA 1 BALLESTER EFRAIN	Jardín de infantes	Si	4	158	12 NO	No	1
141227	Córdoba	UNION	BALLESTER OS SUR	X2573	TAGLE BALLESTER AMEGHIN O 155	Primaria	Si	6	131	20 NO	No	1
140250	Córdoba	UNION	BELL VILLE	X2550	CENTRO ENTRE RIOS 457	Primaria	Si	12	768	50 NO	No	1
140387	Córdoba	UNION	BELL VILLE	X2550	CENTRO MITRE 695 ARTEMIO ARAN BELL VILLE VELEZ SARSFIELD 499 SAN	Primaria	Si	12	1040	50 NO	No	1
140395	Córdoba	UNION	BELL VILLE	X2550	VILLE VELEZ SARSFIELD 499 SAN	Primaria	Si	3	95	10 NO	No	1
140397	Córdoba	UNION	BELL VILLE	X2550	VICENTE MENDOZA 136	Primaria	Si	6	251	20 NO	No	1
140398	Córdoba	UNION	BELL VILLE	X2550	TALLERES PIO ANGULO 1000	Jardín de infantes	Si	2	44	5 NO	No	1
140399	Córdoba	UNION	BELL VILLE	X2550	1000	Primaria	Si	3	95	10 NO	No	1

140739	Córdoba	UNION	BELL VILLE	X2550	ORTIZ HERRERA 647 ESTACION	Primaria	Si	10	633	50 NO	No	1
142006	Córdoba	UNION	BELL VILLE	X2550	GERONIMO O DEL BARCO	Secundaria	Si	11	535	100 SI	Si	1
142009	Córdoba	UNION	BELL VILLE	X2550	ECHEVERRI A 270 SAN VICENTE BELL VILLE	Primaria	Si	12	630	50 NO	No	1
142011	Córdoba	UNION	BELL VILLE	X2550	AVDA. FAUSTINO MOLINA 69 Rosedal	Secundaria	Si	15	632	50 SI	No	1
142012	Córdoba	UNION	BELL VILLE	X2550	BELL VILLE BOULEVAR D	Jardín de infantes	Si	2	65	6 NO	No	1
142013	Córdoba	UNION	BELL VILLE	X2550	ASCASUBI BV.	Primaria	Si	7	105	12 NO	No	1
142014	Córdoba	UNION	BELL VILLE	X2550	INTENDEN TE MARTIN BARCIA 845	Secundaria	Si	12	636	50 SI	No	1
142313	Córdoba	UNION	BELL VILLE	X2550	COUNTRY HAITI BELL VILLE	Secundaria	Si	6	220	20 SI	No	1
142329	Córdoba	UNION	BELL VILLE	X2550	CALLE PUBLICA S/N° RUTA NACIONAL N°9-KM	Secundaria	Si	20	484	50 SI	Si	1
142330	Córdoba	UNION	BELL VILLE	X2550	ORTIZ HERRERA 255 BELL	Secundaria	Si	35	689	100 SI	Si	1
143006	Córdoba	UNION	BELL VILLE	X2550	25 DE MAYO 135 CENTRO	Secundaria	Si	20	1855	100 SI	No	1
143121	Córdoba	UNION	BELL VILLE	X2550	VELEZ SARFIELD	Jardín de infantes	Si	2	87	6 NO	No	1
141039	Córdoba	UNION	BENJAMIN GOULD	X2664	469 BELL AVENIDA SAN MARTIN CENTRO	Secundaria	Si	7	110	12 SI	Si	1
143148	Córdoba	UNION	BENJAMIN GOULD	X2664	AVENIDA FUERZA AEREA ARGENTIN	Jardín de infantes	Si	2	27	3 NO	No	1
140450	Córdoba	UNION	CAMPO CRESPO- P/BALLEST	X2572	A 412 CALLE PUBLICA S/N°	Primaria	Si	3	46	5 NO	No	1



141254	Córdoba	UNION	CAMPO LA LUISITA	X2553	CALLE PUBLICA CAMPO LA LUISITA P/JUSTINIA	Primaria	Si	2	12	2 NO	No	1
141659	Córdoba	UNION	CAMPO SAN ELIAS	X2657	CALLE PUBLICA CAMPO SAN ELIAS	Primaria	Si	2	9	2 NO	No	1
141656	Córdoba	UNION	CAMPO SANTA ELENA	X2657	CALLE PUBLICA CAMPO SANTA CHUBUT	Primaria	Si	2	12	2 NO	No	1
142143	Córdoba	UNION	CANALS	X2650	179 SUR	Primaria	Si	4	201	12 NO	No	1
142694	Córdoba	UNION	CANALS	X2650	SAN MARTIN	Primaria	Si	11	433	50 NO	No	1
143423	Córdoba	UNION	CANALS	X2650	SANTIAGO DEL ESTERO	Otro	Si	2	16	2 NO	No	1
143607	Córdoba	UNION	CANALS	X2650	GUEMES 389 BOULEVAR D SAN MARTIN	Secundaria	Si	11	273	50 SI	Si	1
142394	Córdoba	UNION	CHILIBROS TE	X2561	372	Secundaria	Si	3	63	10 SI	No	1
142399	Córdoba	UNION	CHILIBROS TE	X2561	SANTA FE 676	Primaria	Si	6	106	12 NO	No	1
142393	Córdoba	UNION	CINTRA	X2559	BELGRANO 548	Secundaria	Si	6	139	20 SI	No	1
142397	Córdoba	UNION	CINTRA	X2559	VELEZ SARFIELD 615	Primaria	Si	8	175	20 NO	No	1
142429	Córdoba	UNION	CINTRA	X2559	BELGRANO 575	Jardín de infantes	Si	2	69	6 NO	No	1
140415	Córdoba	UNION	COLONIA BISMARCK	X2652	RIVADAVIA 360 COLONIA	Secundaria	Si	2	48	5 SI	No	1
142945	Córdoba	UNION	COLONIA BISMARCK	X2652	360 COLONIA	Primaria	Si	3	59	6 NO	No	1
140416	Córdoba	UNION	COLONIA BREMEN	X2651	CALLE PUBLICA COLONIA	Primaria	Si	2	46	5 NO	No	1
141403	Córdoba	UNION	COLONIA EL DESCANSO	X2560	CALLE PUBLICA s/n s/n COLONIA EL DESCANSO	Primaria	Si	2	39	5 NO	No	1
141410	Córdoba	UNION	COLONIA EL FLORENTI	X5949	P/SAN CALLE PUBLICA COLONIA	Primaria	Si	2	8	2 NO	No	1

141232	Córdoba	UNION	COLONIA EL PIQUILLIN	X2555	CALLE PUBLICA COLONIA	Primaria	Si	2	4	2 NO	No	1
142705	Córdoba	UNION	COLONIA ESPERANZ A	X2568	CALLE PUBLICA COLONIA ESPERANZ	Primaria	Si	2	14	2 NO	No	1
142166	Córdoba	UNION	COLONIA LA VERDE	X2566	CALLE PUBLICA COLONIA CINTRA	Primaria	Si	2	7	2 NO	No	1
141400	Córdoba	UNION	COLONIA PICO CHACO	X2559	S/N° COLONIA PICO	Primaria	Si	3	16	2 NO	No	1
140396	Córdoba	UNION	CUATRO CAMINOS	X2550	CALLE PUBLICA COLONIA CUATRO CAMINOS	Primaria	Si	2	10	2 NO	No	1
142828	Córdoba	UNION	EL UCLE	X2560	RUTA PROVINCIA L N° 3 KM. 119 COLONIA LOS UCLES P/RUTA PROV.N°3	Primaria	Si	2	10	2 NO	No	1
142695	Córdoba	UNION	IDIAZABAL	X2557	CALLE PUBLICA COLONIA IDIAZABAL	Primaria	Si	2	7	2 NO	No	1
142696	Córdoba	UNION	IDIAZABAL	X2557	9 DE JULIO 551	Primaria	Si	5	169	20 NO	No	1
142700	Córdoba	UNION	IDIAZABAL	X2557	CATAMAR CA 651	Jardín de infantes	Si	4	76	10 NO	No	1
141221	Córdoba	UNION	JUSTINIAN O POSSE	X2553	9 DE JULIO 979 CENTRO JUSTINIAN	Jardín de infantes	Si	4	146	12 NO	No	1
141224	Córdoba	UNION	JUSTINIAN O POSSE	X2550	DEAN FUNES 346 CENTRO JUSTINIAN	Primaria	Si	6	156	20 NO	No	1
141233	Córdoba	UNION	JUSTINIAN O POSSE	X2553	LAS HERAS 361 JUSTINIAN	Jardín de infantes	Si	2	39	5 NO	No	1
142010	Córdoba	UNION	JUSTINIAN O POSSE	X2553	9 DE JULIO 979 JUSTINIAN	Secundaria	Si	7	244	25 SI	Si	1
141398	Córdoba	UNION	LA TIGRA	X2560	CALLE PUBLICA COLONIA BOLIVAR	Primaria	Si	2	22	3 NO	No	1
141657	Córdoba	UNION	LABORDE	X2657	611	Primaria	Si	5	173	20 NO	No	1

				URQUIZA Y CASTRO								
141658	Córdoba	UNION	LABORDE X2657	BARROS	Jardín de	Si	3	88	10	NO	No	1
141660	Córdoba	UNION	LABORDE X2657	ALVEAR	Secundaria	Si	10	184	20	SI	Si	1
141662	Córdoba	UNION	LABORDE X2657	PUEYRREDON Y	Jardín de	Si	2	100	6	NO	No	1
142065	Córdoba	UNION	LABORDE X2657	BELGRANO	Primaria	Si	6	266	20	NO	No	1
140836	Córdoba	UNION	MONTE LEÑA X2564	CARDO	Primaria	Si	4	56	6	NO	No	1
142314	Córdoba	UNION	MONTE LEÑA X2564	CARDO	Secundaria	Si	3	58	6	NO	No	1
140328	Córdoba	UNION	MONTE MAIZ X2659	SAN JUAN	Primaria	Si	8	497	25	NO	No	1
140414	Córdoba	UNION	MONTE MAIZ X2659	2255	Secundaria	Si	7	318	25	SI	No	1
142064	Córdoba	UNION	MONTE MAIZ X2659	BARRACA	Primaria	Si	3	272	10	NO	No	1
140393	Córdoba	UNION	MORRISON X2568	CHACO	Secundaria	Si	10	194	20	SI	Si	1
140400	Córdoba	UNION	MORRISON X2568	MONTE	Primaria	Si	5	301	20	NO	No	1
142117	Córdoba	UNION	MORRISON X2568	206 NORTE	Primaria	Si	9	174	20	NO	No	1
142118	Córdoba	UNION	MORRISON X2568	MORRISON	Jardín de	Si	2	56	6	NO	No	1
140919	Córdoba	UNION	NOETINGER X2563	ALBERDI	Secundaria	Si	14	519	100	SI	Si	1
141406	Córdoba	UNION	NOETINGER X2563	486 SUR	Primaria	Si	4	248	12	NO	No	1
142698	Córdoba	UNION	ORDOÑEZ X2555	AV. LEONARDO	Jardín de	Si	4	148	12	NO	No	1
142702	Córdoba	UNION	ORDOÑEZ X2555	MURIALDO	Primaria	Si	7	306	25	NO	No	1
141650	Córdoba	UNION	PASCANAS X2679	NOETINGER	Jardín de	Si	2	28	3	NO	No	1
141653	Córdoba	UNION	PASCANAS X2679	O 152	Primaria	Si	6	151	20	NO	No	1

										SARMIENT		
141655	Córdoba	UNION	PASCANAS	X2679	O 451	Primaria	Si	6	122	12 NO	No	1
					BUENOS							
140418	Córdoba	UNION	PUEBLO ITALIANO	X2653	AIRES 474 PUEBLO	Primaria	Si	3	168	10 NO	No	1
					BUENOS							
142146	Córdoba	UNION	PUEBLO ITALIANO	X2653	AIRES 474 PUEBLO	Jardín de infantes	Si	2	74	6 NO	No	1
					CALLE							
140403	Córdoba	UNION	RAMON J. CARCANO SAN	X2572	RAMON J. LIBERTAD	Primaria	Si	2	12	2 NO	No	1
					PUBLICA							
142395	Córdoba	UNION	ANTONIO DE LITIN	X2560	342 SAN ANTONIO	Secundaria	Si	9	196	20 SI	Si	1
					MAESTRO							
					FERNANDE							
					Z 538 SAN							
142396	Córdoba	UNION	SAN ANTONIO DE LITIN	X2560	DE LITIN	Primaria	Si	6	123	20 NO	No	1
					LIBERTAD							
142398	Córdoba	UNION	SAN ANTONIO DE LITIN	X2560	795 SAN ANTONIO	Jardín de infantes	Si	3	72	10 NO	No	1
					PASAJE							
					AURORA							
					LLANOS DE							
140391	Córdoba	UNION	SAN MARCOS SUD	X2566	SAN 9 DE JULIO	Primaria	Si	9	581	50 NO	No	1
					Jardín de							
140421	Córdoba	UNION	VIAMONTE	X2651	245	infantes	Si	3	77	10 NO	No	1
					AVELLANE							
142147	Córdoba	UNION	VIAMONTE	X2651	DA 169	Primaria	Si	6	174	20 NO	No	1
					ITALIA							
141663	Córdoba	UNION	WENCESLA O ESCALANT	X2655	1386 WENCESLA	Jardín de infantes	Si	2	57	6 NO	No	1
					ITALIA							
					1234							
142066	Córdoba	UNION	ESCALANT WENCESLA O	X2655AK	WENCESLA ITALIA	Otro	Si	2	39	5 NO	No	1
					1320							
142944	Córdoba	UNION	ESCALANT	X2655	WENCESLA	Primaria	Si	7	157	20 NO	No	1
420266	La Pampa	ATREUCO	DOBLAS	L6305	Uruguay	Primaria	Si	6	145	20 NO	No	1
					Uruguay							
					824							
420411	La Pampa	ATREUCO	DOBLAS MACACHI		0 Colegio M Cesar	Otro	Si	2	31	5 NO	No	1
420245	La Pampa	ATREUCO	N MACACHI	L6307	Milstein La Plata	Secundaria	Si	6	322	20 SI	No	1
420282	La Pampa	ATREUCO	N MACACHI	L6307	456 Pampa 582	Secundaria	Si	6	235	20 SI	No	1
420283	La Pampa	ATREUCO	N	L6307	EPET N°5	Secundaria	Si	7	182	20 SI	Si	1
420284	La Pampa	ATREUCO	MACACHI	L6307	Pampa 251	Primaria	Si	6	207	20 NO	No	1
					Tucumán							
420291	La Pampa	ATREUCO	N	L6307	553	Jardín de infantes	Si	3	105	10 NO	No	1
					Av. Gral.							
420267	La Pampa	ATREUCO	MIGUEL RIGLOS	L6301	Belgrano	Primaria	Si	6	285	20 NO	No	1

					Av.							
		MIGUEL			Belgrano							
420400	La Pampa	ATREUCO	RIGLOS	L6324	331 Inst.	Otro	Si	2	34	5 NO	No	1
420247	La Pampa	ATREUCO	ROLON	L6305	San Martín	Primaria	Si	5	99	10 NO	No	1
420248	La Pampa	ATREUCO	ROLON	L6305	San Martín	Secundaria	Si	3	65	10 SI	No	1
					Heberto							
420249	La Pampa	ATREUCO	ANCHORE	L6301	Espel 351	Primaria	Si	6	79	10 NO	No	1
					Ruta Nac.							
		CALEU	ANZOATEG		Nº 22 Km							
420255	La Pampa	CALEU	UI	L8134	836	Primaria	Si	6	36	5 NO	No	1
			COLONIA		Z.R.							
		CALEU	SAN		Jacinto							
420251	La Pampa	CALEU	ROSARIO	L8208	Arauz Z.R.	Primaria	Si	2	19	2 NO	No	1
					Pasaje Río							
		CALEU			Negro s/n							
420256	La Pampa	CALEU	LA ADELA	L8134	Escuela 61	Secundaria	Si	7	474	25 SI	No	1
					Azcuénaga	Jardín de						
420365	La Pampa	CALEU	LA ADELA	L8138	1080	infantes	Si	3	134	10 NO	No	1
					Sarmiento							
420183	La Pampa	CAPITAL	ANGUIL	L6326	251	Primaria	Si	7	349	25 NO	No	1
					Hipolito							
420222	La Pampa	CAPITAL	ANGUIL	L6326	Irigoyen	Secundaria	Si	6	213	20 SI	No	1
					Carro							
420127	La Pampa	CAPITAL	Quemado	6319	Sarmiento	Secundaria	Si	4	92	10 SI	No	1
			COLONIA		Cnia. Inés							
			INES Y		y Carlota							
420223	La Pampa	CAPITAL	CARLOTA	L6315	Z.R. Anguil	Secundaria	Si	3	18	2 SI	No	1
					Luther							
					King 1785							
					Colonia							
420036	La Pampa	CAPITAL	SANTA ROSA	6300	Escalante	Jardín de	Si	2	144	6 NO	No	1
					Unanue	infantes						
420128	La Pampa	CAPITAL	SANTA ROSA	L6300	1990 Plan	Secundaria	Si	6	152	20 SI	No	1
					Unanue							
420130	La Pampa	CAPITAL	SANTA ROSA	L6300	1490	Primaria	Si	6	186	20 NO	No	1
					Av.							
420137	La Pampa	CAPITAL	SANTA ROSA	L6300	Uruguay	Primaria	Si	10	593	50 NO	No	1
					Congreso							
420139	La Pampa	CAPITAL	SANTA ROSA	6300	835	Primaria	Si	6	102	10 NO	No	1
					Luther							
					King 1785							
					Colonia							
420140	La Pampa	CAPITAL	SANTA ROSA	L6300	Escalante	Primaria	Si	8	440	25 SI	No	1
					Av.							
					Uruguay							
420154	La Pampa	CAPITAL	SANTA ROSA	L6300	2665 Los	Primaria	Si	6	53	6 NO	No	1
					Hornos							
					Las Jarillas							
420155	La Pampa	CAPITAL	SANTA ROSA	L6300	215 Butaló	Primaria	Si	6	320	20 NO	No	1
					Escuela							
					Lope de							
					Vega 1180							
					Villa							
420156	La Pampa	CAPITAL	SANTA ROSA	L6300	Santillan	Otro	Si	7	203	10 SI	No	1

420159	La Pampa	CAPITAL	SANTA ROSA	L6300	Chile 220 Villa Ferrando	Secundaria	Si	11	467	50 SI	No	1
420160	La Pampa	CAPITAL	SANTA ROSA	L6300	548 Empleados Av. San Martín	Primaria	Si	12	498	50 NO	No	1
420161	La Pampa	CAPITAL	SANTA ROSA	L6300	(oeste) Congreso	Primaria	Si	9	143	20 NO	No	1
420162	La Pampa	CAPITAL	SANTA ROSA	L6300	430 Trenel	Secundaria	Si	12	218	10 SI	No	1
420169	La Pampa	CAPITAL	SANTA ROSA	L6300	1550 Lope de Vega	Primaria	Si	6	93	10 NO	No	1
420170	La Pampa	CAPITAL	SANTA ROSA	L6300	1180 Villa Roque Saenz Peña	Primaria	Si	6	233	20 NO	No	1
420171	La Pampa	CAPITAL	SANTA ROSA	6300	1150 Nuestra Señora	Primaria	Si	12	727	50 NO	No	1
420172	La Pampa	CAPITAL	SANTA ROSA	L6300	José Luro 1713	Primaria	Si	6	230	20 NO	No	1
420174	La Pampa	CAPITAL	SANTA ROSA	L6300	Allan Kardec y López	Primaria	Si	10	331	50 NO	No	1
420178	La Pampa	CAPITAL	SANTA ROSA	L6300	Emilio Civit 1215 Villa Santillan	Jardín de infantes	Si	2	92	6 NO	No	1
420179	La Pampa	CAPITAL	SANTA ROSA	L6300	548 Empleados Chile 1950	Jardín de infantes	Si	2	88	6 NO	No	1
420182	La Pampa	CAPITAL	SANTA ROSA	6300	Pampa Unanue	Primaria	Si	6	247	20 NO	No	1
420186	La Pampa	CAPITAL	SANTA ROSA	L6300	1982 Sur Miguel Cané	Jardín de infantes	Si	4	183	12 NO	No	1
420187	La Pampa	CAPITAL	SANTA ROSA	6300	500 Villa Prque Lisandro de la Torre	Primaria	Si	8	197	10 NO	No	1
420188	La Pampa	CAPITAL	SANTA ROSA	L6300	250 1 de Mayo 1025 Villa Tomas	Primaria	Si	14	1057	50 SI	No	1
420189	La Pampa	CAPITAL	SANTA ROSA	6300	Mason(Sur Castro 811	Primaria	Si	8	561	25 NO	No	1
420190	La Pampa	CAPITAL	SANTA ROSA	L6300	Aeropuert 9 de Julio	Primaria	Si	12	614	50 NO	No	1
420192	La Pampa	CAPITAL	SANTA ROSA	L6300	149 Zona Libertad	Secundaria	Si	9	345	50 SI	No	1
420193	La Pampa	CAPITAL	SANTA ROSA	L6300	350 Villa del Busto Donati	Primaria	Si	12	995	50 SI	No	1
420195	La Pampa	CAPITAL	SANTA ROSA	L6300	2250 San Rivadavia	Jardín de infantes	Si	3	128	10 NO	No	1
420197	La Pampa	CAPITAL	SANTA ROSA	L6300	250	Primaria	Si	12	516	50 NO	No	1

420198	La Pampa	CAPITAL	SANTA ROSA	L6300	Juan Bonnet 380 Barrio	Primaria	Si	10	444	50 NO	No	1
420199	La Pampa	CAPITAL	SANTA ROSA	L6300	Río de La Plata 1400 Zona	Primaria	Si	12	442	50 NO	No	1
420200	La Pampa	CAPITAL	SANTA ROSA	0	Jardín de infantes	Si		2	81	6 NO	No	1
420202	La Pampa	CAPITAL	SANTA ROSA	L6300	Pico y Sarmiento Centro	Secundaria	Si	15	906	50 SI	No	1
420204	La Pampa	CAPITAL	SANTA ROSA	L6300	O'Higgins	Secundaria	Si	57	915	100 SI	Si	1
420205	La Pampa	CAPITAL	SANTA ROSA	L6300	Libertad 416 Villa	Secundaria	Si	18	802	100 SI	No	1
420206	La Pampa	CAPITAL	SANTA ROSA	L6300	Belgrano Norte e	Secundaria	Si	7	2894	25 SI	No	1
420207	La Pampa	CAPITAL	SANTA ROSA	L6300	C. Rollino 1165	Primaria	Si	6	252	20 NO	No	1
420209	La Pampa	CAPITAL	SANTA ROSA	L6300	Alte. Brown y 1º	Secundaria	Si	12	1190	50 SI	No	1
420210	La Pampa	CAPITAL	SANTA ROSA	L6300	de Mayo Junco 1284	Secundaria	Si	9	714	50 SI	No	1
420212	La Pampa	CAPITAL	SANTA ROSA	L6300	San Av. San Martín	Secundaria	Si	13	1316	50 SI	No	1
420213	La Pampa	CAPITAL	SANTA ROSA	L6300	Oeste 384 Centro	Secundaria	Si	2	65	6 NO	No	1
420214	La Pampa	CAPITAL	SANTA ROSA	6300	Av. San Martín 6 Catamarca	infantes	Si	3	122	10 NO	No	1
420215	La Pampa	CAPITAL	SANTA ROSA	L6300	Villa del Busto E. Zubarán	Jardín de infantes	Si	15	271	50 SI	Si	1
420216	La Pampa	CAPITAL	SANTA ROSA	L6300	Ruta 35 Av. Arturo Illia 555	Secundaria	Si	12	682	50 NO	No	1
420217	La Pampa	CAPITAL	SANTA ROSA	L6300	Villa Maestros Pampeano	Jardín de infantes	Si	2	83	6 NO	No	1
420218	La Pampa	CAPITAL	SANTA ROSA	6300	s 706 Villa Mansilla	Primaria	Si	12	1005	50 NO	No	1
420219	La Pampa	CAPITAL	SANTA ROSA	L6300	419 Centro Escuela 6	Primaria	Si	2	78	6 NO	No	1
420220	La Pampa	CAPITAL	SANTA ROSA	L6300	Crispiniano Fernández	Jardín de infantes	Si	8	445	25 SI	No	1
420221	La Pampa	CAPITAL	SANTA ROSA	6300	y C. Gardel C.Provincia lista e/Ferreyra y Carman	Jardín de infantes	Si	12	247	10 NO	No	1
					Santa Stieben	Secundaria	Si					
420221	La Pampa	CAPITAL	SANTA ROSA	6300	1021 Zona Oeste	Secundaria	Si	12	247	10 NO	No	1

420224	La Pampa	CAPITAL	SANTA ROSA	L6300	Maestros Pampeanos 680 Villa Pueyrredón 1099 Servicio Penitenciarío Federal	Primaria	Si	12	572	50 NO	No	1
420225	La Pampa	CAPITAL	SANTA ROSA	6300	Colonia Guevara	Otro	Si	3	275	10 NO	No	1
420303	La Pampa	CAPITAL	SANTA ROSA	L6300	Barrio Varela	Secundaria	Si	3	120	10 SI	No	1
420308	La Pampa	CAPITAL	SANTA ROSA	L6300	1955 Plan 5000 Sur Río de La Plata 875 Villa	Primaria	Si	12	460	50 NO	No	1
420313	La Pampa	CAPITAL	SANTA ROSA	L6300	Tomas Magaldi y Forchieri	Secundaria	Si	9	243	10 SI	No	1
420314	La Pampa	CAPITAL	SANTA ROSA	L6300	525	Secundaria	Si	9	298	50 SI	No	1
420315	La Pampa	CAPITAL	SANTA ROSA	L6300	Torroba	Secundaria	Si	7	257	25 SI	No	1
420316	La Pampa	CAPITAL	SANTA ROSA	L6300	Av. Arturo Illia y Av. Belgrano	Secundaria	Si	13	609	50 SI	No	1
420317	La Pampa	CAPITAL	SANTA ROSA	L6300	555 Villa Congreso	Secundaria	Si	12	133	20 SI	No	1
420318	La Pampa	CAPITAL	SANTA ROSA	L6300	430 Bertera	Secundaria	Si	12	322	12 SI	No	1
420319	La Pampa	CAPITAL	SANTA ROSA	L6300	1940 Plan Santiago Alvarez	Secundaria	Si	9	250	10 SI	No	1
420320	La Pampa	CAPITAL	SANTA ROSA	L6300	335 Barrio Crio. Valerga	Secundaria	Si	12	512	50 SI	No	1
420321	La Pampa	CAPITAL	SANTA ROSA	L6300	285 Villa 9 de Julio	Secundaria	Si	14	548	50 SI	No	1
420349	La Pampa	CAPITAL	SANTA ROSA	L6300	375 Centro Oliver 751 Centro Formación Profesional N° 1	Secundaria	Si	12	258	10 NO	No	1
420373	La Pampa	CAPITAL	SANTA ROSA	L6300	Alvear 443 Centro Escuela de Adultos N°	Otro	Si	2	48	5 NO	No	1
420407	La Pampa	CAPITAL	SANTA ROSA	L6300	AV.BELGRANO ANO 730	Secundaria	Si	6	154	20 SI	No	1
420424	La Pampa	CAPITAL	SANTA ROSA	6300	Allan Kardec y Pasaje	Jardín de infantes	Sin información	3	142	10 NO	No	1



420141	La Pampa	CATRILO	CATRILO	L6330	San Martín Italia 41 UNIDAD EDUCATIV	Primaria	Si	14	401	20 NO	No	2
420369	La Pampa	CATRILO	CATRILO	6380	A N° 32 Arturo Almaraz y	Secundaria	Si	10	418	50 SI	No	1
420406	La Pampa	CATRILO	CATRILO	L6330	Roque san martin	Primaria	Si	6	80	10 NO	No	1
420412	La Pampa	CATRILO	CATRILO	6330	745 Sarmiento	Jardín de infantes	Si	4	157	12 NO	No	1
420143	La Pampa	CATRILO	AY	6352	553 Bartolomé	Primaria	Si	12	281	10 NO	No	1
420144	La Pampa	CATRILO	URIBURU	L6354	Mitre S/N Dr. Folz	Secundaria	Si	6	158	20 SI	No	1
420145	La Pampa	CATRILO	URIBURU	L6354	Escuela N° Alberdi	Primaria	Si Sin	9	142	20 NO	No	1
420167	La Pampa	CHALILEO	ISABEL	6323	125 SANTA SARMIENT	Otro	informació	2	51	5 NO	No	1
420233	La Pampa	CHALILEO	ISABEL	L6323	O 445 Sarmiento	Secundaria	Si	16	470	20 SI	No	1
420235	La Pampa	CHALILEO	ISABEL	L6323	445 9 de julio N° 366	Otro	Si	2	72	6 NO	No	1
420364	La Pampa	CHALILEO	ISABEL	L6323	SANTA esq. Mariano	Jardín de infantes	Si	3	115	10 NO	No	1
420375	La Pampa	CHALILEO	SANTA	L6323	Alberdi Bernardin	Secundaria	Si	6	167	20 SI	No	1
420035	La Pampa	CHAPALEU	BERNARD	L6220	O José	Primaria	Si	10	204	10 SI	No	1
420033	La Pampa	FU	CEBALLOS	L6221	Manuel	Secundaria	Si	3	78	10 SI	No	1
420422	La Pampa	CHAPALEU	CEBALLOS	6221	CORONEL	Otro	Si	2	29	3 NO	No	1
420010	La Pampa	CHAPALEU	HILARIO	L6228	Ameghino 552	Primaria	Si	6	97	10 NO	No	1
420039	La Pampa	CHAPALEU	HILARIO	L6228	Sarmiento 285 Av.	Secundaria	Si	3	84	10 SI	No	1
420040	La Pampa	CHAPALEU	INTENDEN	L6221	Sarmiento 323 Plaza Fray	Secundaria	Si	14	244	25 SI	Si	1
420041	La Pampa	FU	TE ALVEAR	L6221	Cayetano Juan D.	Primaria	Si	11	419	50 NO	No	1
420042	La Pampa	FU	TE ALVEAR	L6221	Perón 413 Juan D.	Primaria	Si	10	196	10 NO	No	1
420045	La Pampa	FU	TE ALVEAR	L6221	25 de Mayo 237	Primaria	Si	9	317	50 SI	No	1
420305	La Pampa	CHAPALEU	INTENDEN	L6221	Jardín de Cayetano	Jardín de infantes	Si	3	125	10 NO	No	1
420328	La Pampa	FU	TE ALVEAR	L6221	Bernardin o	Secundaria	Si	6	192	20 SI	No	1
420357	La Pampa	CHAPALEU	INTENDEN	6221	25 de Mayo 237	Escuela	Otro	3	35	5 NO	No	1
420383	La Pampa	FU	TE ALVEAR	L6221	Mayo 1023	Otro	Si Sin informació	3	9	2 NO	No	1

420053	La Pampa	CHAPALEU FU	SARAH	L6228	Escuela Hogar (Manzana 45)	Secundaria	Si	4	73	10 SI	No	1
420044	La Pampa	CHAPALEU FU	VERTIZ	L6365	R. de Belgrano	Secundaria	Si	6	110	12 SI	No	1
420227	La Pampa	CHICAL CO	O DEL ALGARROB	6323	s/n BELGRANO	Primaria	Si	6	109	12 NO	No	1
420421	La Pampa	CHICAL CO	O DEL	0	S/N Pje. Chos Malal - Intersecció n Rutas	Secundaria	Si	2	17	2 SI	No	1
420403	La Pampa	CHICAL CO	AL	L6323	Pciales. Nº Av. España	Primaria	Si	2	21	3 NO	No	1
420226	La Pampa	CHICAL CO	HUMADA	6323	Escuela 88 Ruta	Primaria	Si	8	106	12 SI	No	1
420152	La Pampa	CONHELO	COLONIA EL DESTINO	L6313	Provincial Nº 10 Km. 116 Z.R. 9 de Julio	Secundaria	Si	3	23	3 SI	No	1
420119	La Pampa	CONHELO	CONHELO	L6380	290 Diagonal	Secundaria	Si	6	138	20 SI	No	1
420116	La Pampa	CONHELO	CASTEX EDUARDO	L6380	San Martín Correa	Secundaria	Si	12	416	50 SI	No	1
420121	La Pampa	CONHELO	CASTEX EDUARDO	L6380	Ortiz y 25 Alfredo	Primaria	Si	6	292	20 NO	No	1
420146	La Pampa	CONHELO	CASTEX EDUARDO	L6380	Palacios	Primaria	Si	9	290	50 NO	No	1
420147	La Pampa	CONHELO	CASTEX EDUARDO	6380	Italia 710 Maipú	Primaria	Si	10	739	50 SI	No	1
420149	La Pampa	CONHELO	CASTEX EDUARDO	L6380	1150 Alberdi	Primaria	Si	6	90	10 NO	No	1
420150	La Pampa	CONHELO	CASTEX EDUARDO	L6380	835 Ruta	Secundaria	Si	10	504	50 SI	No	1
420359	La Pampa	CONHELO	CASTEX MAURICIO	6380	Nacional Sarmiento	Secundaria	Si	6	143	20 SI	Si	1
420118	La Pampa	CONHELO	MAYER MONTE	L6315	129 Gdor.	Secundaria	Si	4	54	6 SI	No	1
420122	La Pampa	CONHELO	NIEVAS	L6380	Duval MALVINAS	Secundaria	Si	4	90	10 SI	No	1
420120	La Pampa	CONHELO	RUCANELO WINIFRED	L6381	ARGENTIN 25 de	Primaria	Si	5	66	10 NO	No	1
420164	La Pampa	CONHELO	A	6313	Mayo 528 Luis	Primaria	Si	6	275	20 NO	No	1
420276	La Pampa	CURACO	GOBERNA DOR	L8336	Laborde Rainero	Primaria	Si	6	61	6 NO	No	1
420397	La Pampa	CURACO	GOBERNA DOR	L8336	Alvarez Belgrano (entre Silvio Bianchet y	Secundaria	Si	3	44	5 SI	No	1
420274	La Pampa	CURACO	PUELCHES	8201	9 de Julio)	Secundaria	Si	6	202	20 SI	No	1

					25 de Mayo 245								
420252	La Pampa	GUATRAC HE	ALPACHIRI GENERAL	L6309	Escuela Nº Primaria	Si	6	411	20	NO	No		1
420243	La Pampa	GUATRAC HE	MANUEL J CAMPOS	L6309	Sarmiento 360	Secundaria	Si	6	254	20	SI	No	1
420242	La Pampa	GUATRAC HE	GUATRAC HE	L6311	Ruta 24 s/n y Pedro	Primaria	Si	6	87	10	NO	No	1
420268	La Pampa	GUATRAC HE	GUATRAC HE	L6318	Sección Quintas	Secundaria	Si	7	109	12	SI	Si	1
420286	La Pampa	GUATRAC	GUATRAC	L6311	Belgrano	Primaria	Si	9	231	10	NO	No	1
420292	La Pampa	GUATRAC HE	GUATRAC HE	L6311	Azcúénaga 435	Jardín de infantes	Si	2	65	6	NO	No	1
420302	La Pampa	GUATRAC	GUATRAC	L6311	Moreno	Secundaria	Si	6	174	20	SI	No	1
420269	La Pampa	GUATRAC HE	SANTA TERESA	L6311	Maestro Juan	Secundaria	Si	4	72	10	SI	No	1
420293	La Pampa	HUCAL	ABRAMO	L8212	Tierra del Fuego 425	Primaria	Si	6	53	6	NO	No	1
420294	La Pampa	HUCAL	BERNASCO NI GENERAL	L8204	Romualdo y Pedro Nieves 150	Primaria	Si	5	159	20	NO	No	1
420271	La Pampa	HUCAL	SAN GENERAL	L8206	9 de Julio 342	Primaria	Si	7	273	25	NO	No	1
420295	La Pampa	HUCAL	SAN GENERAL	L8206	España 358	Jardín de infantes	Si	2	63	6	NO	No	1
420270	La Pampa	HUCAL	JACINTO ARAUZ	L8208	Rivadavia 250	Primaria	Si	7	195	10	NO	No	1
420285	La Pampa	HUCAL	JACINTO ARAUZ	L8208	12 de Octubre	Secundaria	Si	7	128	20	SI	Si	1
420296	La Pampa	HUCAL	JACINTO ARAUZ	L8208	España s/n. Entre calles Rivadavia y Moreno	Jardín de infantes	Si	2	51	5	NO	No	1
420253	La Pampa	LIHUEL CALEL	CUCHILLO CO	8214	Ezeiza s/n SUM	Primaria	Si	6	38	5	SI	No	1
420264	La Pampa	LIMAY MAHUIDA	REFORMA JAGUEL	L8201	Av. San Martín	Primaria	Si	6	25	3	SI	No	1
420177	La Pampa	LOVENTUE	MONTE DEL	L6321	Cruce Ruta Prov. 15 (Entre 14 y Libertad	Primaria	Si	3	23	3	NO	No	1
420168	La Pampa	LOVENTUE	LOVENTUE	L6317	Escuela	Primaria	Si	3	40	5	NO	No	1
420124	La Pampa	LOVENTUE	LUAN LUAN	L6317	Santa Fé Malvinas	Primaria	Si	6	98	10	NO	No	1
420151	La Pampa	LOVENTUE	TORO	L6317	Argentinas	Secundaria	Si	6	66	10	SI	No	1
420175	La Pampa	LOVENTUE	TELEN	L6321	Sarmiento	Primaria	Si	5	160	20	NO	No	1
420176	La Pampa	LOVENTUE	TELEN	L6321	Av. San Martín 490 esq.	Secundaria	Si	7	215	25	SI	Si	1
420125	La Pampa	LOVENTUE	VICTORICA	L6319	C.C. 16 - Ruta 105	Secundaria	Si	7	140	20	SI	Si	1

420126	La Pampa	LOVENTUE	VICTORICA	L6319	Calle 14 850	Primaria	Si	11	481	50 NO	No	1
420166	La Pampa	LOVENTUE	VICTORICA	L6319	Calle 17	Secundaria	Si	6	404	20 SI	No	1
420363	La Pampa	LOVENTUE	VICTORICA	L6319	Calle 15 esq. 12	Jardín de infantes	Si	3	96	10 NO	No	1
420368	La Pampa	LOVENTUE	VICTORICA	L6319	Calle 26 Esq. 19 984 Ex.	Secundaria	Si	3	132	10 SI	No	1
420370	La Pampa	LOVENTUE	VICTORICA	L6319	Calle 26 984 Colegio Secundari o Leuvucó Don Roberto	Otro	Si	3	207	10 SI	No	1
420103	La Pampa	MARACO	AGUSTONI	6361	Petit de Calle 7 N° 585 585 Centro Colegio Secundari o Profesora	Primaria	Si	6	61	6 SI	No	1
420092	La Pampa	MARACO	DORILA	6365	Silvia Z.R.	Secundaria	Si	6	183	20 SI	No	1
420078	La Pampa	MARACO	AURELIA	L6360	ESTANCIA SANTA Santa	Primaria	Si	2	23	3 NO	No	1
420011	La Pampa	MARACO	GENERAL	L6360	Calle 32 Calle 112 151 Julio Argentino Roca	Otro	Si	2	261	6 NO	No	1
420054	La Pampa	MARACO	GENERAL PICO	L6360	Escuela N° Calle 13	Otro	Si	11	42	5 NO	No	1
420055	La Pampa	MARACO	GENERAL PICO	L6360	Bis Oeste 476 San	Secundaria	Si	9	548	50 SI	No	1
420057	La Pampa	MARACO	GENERAL PICO	L6360	Calle 22 1389 Este	Jardín de infantes	Si	3	130	10 NO	No	1
420058	La Pampa	MARACO	GENERAL PICO	L6360	Calle 29 5 El Molino Calle 36	Jardín de infantes	Si	2	86	6 NO	No	1
420059	La Pampa	MARACO	GENERAL PICO	L6360	1328 Indios Calle 17	Jardín de infantes	Si	2	90	6 NO	No	1
420060	La Pampa	MARACO	GENERAL PICO	6380	(entre 54 y 56) B° Calle 29 5	Jardín de infantes	Si	2	87	6 NO	No	1
420062	La Pampa	MARACO	GENERAL PICO	L6360	El Molino CALLE 12	Primaria	Si	12	241	10 NO	No	1
420064	La Pampa	MARACO	GENERAL PICO	L6360	306 ESQ. 7 Calle 101	Jardín de infantes	Si	2	95	6 NO	No	1
420074	La Pampa	MARACO	GENERAL PICO	L6360	1735 Frank Allan EPET	Otro	Si	4	127	12 NO	No	1

420079	La Pampa	MARACO	GENERAL PICO	L6360	Calle 111 1450 Don	Primaria	Si	8	412	25 NO	No	1
420081	La Pampa	MARACO	GENERAL PICO	L6360	Calle 13 191	Primaria	Si	12	738	50 NO	No	1
420082	La Pampa	MARACO	GENERAL PICO	L6360	CALLE 7 1100	Jardín de infantes	Si	3	103	10 NO	No	1
420083	La Pampa	MARACO	GENERAL PICO	L6360	Malvinas Calle 112 151 Julio	Jardín de infantes	Si	2	93	6 NO	No	1
420084	La Pampa	MARACO	GENERAL PICO	6360	Roca Calle 104 (entre 111 y 113) B°	Primaria	Si	6	343	20 NO	No	1
420086	La Pampa	MARACO	GENERAL PICO	L6360	Calle 9 550 Centro Calle 10	Primaria	Si	12	1054	50 SI	No	1
420087	La Pampa	MARACO	GENERAL PICO	L6360	209 Alborada-	Primaria	Si	10	329	50 NO	No	1
420088	La Pampa	MARACO	GENERAL	L6360	Calle 3 951 Calle 9 1250	Secundaria	Si	14	640	50 SI	No	1
420089	La Pampa	MARACO	GENERAL PICO	6360	Pacífico Instituto Dr. Carlos Calle 112 151 Julio	Secundaria	Si	4	95	10 SI	No	1
420090	La Pampa	MARACO	GENERAL PICO	L6360	Argentino Roca Calle 7	Primaria	Si	12	392	50 NO	No	1
420091	La Pampa	MARACO	GENERAL PICO	L6360	1100 Malvinas Calle 18	Primaria	Si	14	146	20 NO	No	1
420093	La Pampa	MARACO	GENERAL PICO	L6360	1038 ESTE Calle 9	Secundaria	Si	11	469	50 SI	No	1
420094	La Pampa	MARACO	GENERAL PICO	L6360	1250 CALLE 9	Otro	Si	2	271	6 SI	No	1
420095	La Pampa	MARACO	GENERAL PICO	L6360	1670 Calle 30	Secundaria	Si	24	653	100 SI	Si	1
420096	La Pampa	MARACO	GENERAL PICO	L6360	1485 Energía y Calle 1	Secundaria	Si	12	238	10 SI	No	1
420099	La Pampa	MARACO	GENERAL PICO	L6360	1250 Calle 101	Primaria	Si	6	303	20 NO	No	1
420100	La Pampa	MARACO	GENERAL PICO	L6360	1735 Calle 36	Secundaria	Si	14	322	50 SI	Si	1
420101	La Pampa	MARACO	GENERAL PICO	L6360	1394 Indios Calle 22	Primaria	Si	9	278	50 NO	No	1
420104	La Pampa	MARACO	GENERAL PICO	L6360	1327 Este	Primaria	Si	12	535	50 NO	No	1
420106	La Pampa	MARACO	GENERAL PICO	L6360	Calle 1 Calle 7	Secundaria	Si	16	886	50 SI	No	1
420108	La Pampa	MARACO	GENERAL PICO	L6360	1251 Frank CALLE 101	Primaria	Si	12	662	50 NO	No	1
420111	La Pampa	MARACO	GENERAL PICO	L6360	1289 infantes	Jardín de infantes	Si	2	100	6 NO	No	1

					Calle 8 Nº 216 E/ 103	Jardín de infantes	Si							
420112	La Pampa	MARACO	GENERAL PICO	L6360	Y 105 216	Jardín de infantes	Si	2	95	6 NO	No			1
420114	La Pampa	MARACO	GENERAL PICO		6330 Calle 411 esq. 438	Jardín de infantes	Si	3	128	10 NO	No			1
420322	La Pampa	MARACO	GENERAL PICO	L6360	Calle 5 Oeste 637	Secundaria	Si	12	302	10 SI	No			1
420323	La Pampa	MARACO	GENERAL PICO	L6360	Calle 102 (N) 616	Secundaria	Si	9	408	50 SI	No			1
420324	La Pampa	MARACO	GENERAL PICO	L6360	Calle 24 454 Don	Secundaria	Si	9	344	50 SI	No			1
420325	La Pampa	MARACO	GENERAL PICO	L6360	Calle 7 585 Centro	Secundaria	Si	6	237	20 SI	No			1
420326	La Pampa	MARACO	GENERAL PICO	L6360	Calle 20 (E) 1709	Secundaria	Si	9	168	20 SI	No			1
420327	La Pampa	MARACO	GENERAL PICO	L6360	Barrio Este CALLE 44	Secundaria	Si	6	220	20 SI	No			1
420337	La Pampa	MARACO	GENERAL PICO	L6360	BIS 1475 Calle 3	Secundaria	Si	6	410	20 NO	No			1
420367	La Pampa	MARACO	GENERAL PICO	L6360	1569 Frank Calle 31	Otro Primaria	Si	6	322	20 NO	No			1
420402	La Pampa	MARACO	GENERAL PICO	L6360	Calle 14 N esq. 105	Secundaria	Si	2	56	6 NO	No			1
420410	La Pampa	MARACO	GENERAL PICO	L6360	Calle 17 (entre 54 y	Primaria	Si	6	247	20 NO	No			1
420080	La Pampa	MARACO	SPELUZZI	6365	56) 2751 Calle 7	Secundaria	Si	5	122	12 SI	No			1
420113	La Pampa	MARACO	TREBOLAR ES	6365	Jose Borgna s/n Escuela Nº	Secundaria	Si	2	38	5 SI	No			1
420236	La Pampa	PUELEN	25 DE MAYO	L8201	Rancul 270 Escuela de Adultos Nº	Secundaria	Si	13	924	100 SI	Si			1
420263	La Pampa	PUELEN	25 DE MAYO	L8201	Ingeniero Luiggi 291 180	Primaria	Si	6	342	20 NO	No			1
420277	La Pampa	PUELEN	25 DE MAYO	L8201	Gral. Pico s/n	Jardín de infantes	Si	6	276	20 NO	No			1
420280	La Pampa	PUELEN	25 DE MAYO	L8201	Urriburu Teodoro	Secundaria	Si	8	258	25 SI	No			1
420281	La Pampa	PUELEN	25 DE MAYO	L8201	Mulena Ruta	Primaria	Si	6	280	20 NO	No			1
420290	La Pampa	PUELEN	25 DE MAYO	L8201	Provincial Nº 34 Z.R.	Primaria	Si	3	39	5 NO	No			1
420329	La Pampa	PUELEN	25 DE MAYO	L8201	Embajador Martini	Secundaria	Si	9	413	50 SI	No			1
420384	La Pampa	PUELEN	25 DE MAYO	L8201	Sin Rancul 258	Otro informació		4	150	12 NO	No			1
420279	La Pampa	PUELEN	CASA DE PIEDRA	L8202	Calle 8 y 5 Escuela	Primaria	Si	3	20	2 SI	No			1
420237	La Pampa	PUELEN	COLONIA CHICA	L8201	Lote XIV- Fracc. A- Sec. XXV	Secundaria	Si	2	28	3 SI	No			1
420238	La Pampa	PUELEN	PUELEN	L8201	Lote X Av.	Secundaria	Si	3	89	10 SI	No			1

420240	La Pampa	PUELEN	PUELEN	L8201	Av.	Primaria	Si	10	100	10 NO	No	1
420068	La Pampa	QUEMU	COLONIA	L6315	Av. San Martín	Jardín de infantes	Si	2	85	6 NO	No	1
420077	La Pampa	QUEMU	COLONIA	L6315	Francisco Engraff	Primaria	Si	6	114	12 NO	No	1
420109	La Pampa	QUEMU	COLONIA	L6315	Barón 450	Primaria	Si	10	152	20 NO	No	1
420105	La Pampa	QUEMU	SAN JOSE	L6315	MAYO	Primaria	Si	2	17	2 NO	No	1
420065	La Pampa	QUEMU	MIGUEL	L6331	Belgrano 270	Secundaria	Si	6	175	20 SI	No	1
420066	La Pampa	QUEMU	QUEMU	L6333	9 de Julio 265	Primaria	Si	10	191	10 NO	No	1
420067	La Pampa	QUEMU	QUEMU	L6333	Roca y Bvard. 25	Jardín de infantes	Si	3	113	10 NO	No	1
420097	La Pampa	QUEMU	QUEMU	L6333	España 251	Primaria	Si	12	232	10 NO	No	1
420330	La Pampa	QUEMU	QUEMU	L6333	Mitre 255	Secundaria	Si	10	220	10 SI	No	1
420339	La Pampa	QUEMU	QUEMU	L6333	Ex. U. E. Nº French 90	Escuela	Si	5	267	20 NO	No	1
420071	La Pampa	QUEMU	RELMO	L6331	Laboral Nº O	Otro	Si	2	21	3 NO	No	1
420069	La Pampa	QUEMU	VILLA	L6315	Av. Elvira	Primaria	Si	6	157	20 SI	No	1
420037	La Pampa	RANCUL	MIRASOL	L6387	Jofré de Alsina 265	Secundaria	Si	6	228	20 NO	No	1
420340	La Pampa	RANCUL	CALEUFU	L6387	9 de Julio y J. B. Justo	Escuela	Si	10	194	5 NO	No	1
420362	La Pampa	RANCUL	CALEUFU	L6387	Laboral Nº 9 DE JULIO	Otro	Si	2	69	6 NO	No	1
420018	La Pampa	RANCUL	CHAMAIC	L6214	S/N Ruta Nº	Jardín de infantes	Si	3	47	5 SI	No	1
420048	La Pampa	RANCUL	O	L6214	188 Km. Lote XIX.	Secundaria	Si	3	47	5 SI	No	1
420048	La Pampa	RANCUL	EL TALA	L6214	Fracc. B.	Primaria	Si	3	33	5 NO	No	1
420025	La Pampa	RANCUL	INGENIER	L6385	Manzana 8	Primaria	Si	2	17	2 NO	No	1
420026	La Pampa	RANCUL	O FOSTER	L6385	Mario	Primaria	Si	5	138	20 SI	No	1
420038	La Pampa	RANCUL	MARUJA	L6385	Porta 312	Secundaria	Si	5	138	20 SI	No	1
420038	La Pampa	RANCUL	MARUJA	L6385	Arsenio Dr.	Primaria	Si	10	238	10 NO	No	1
420016	La Pampa	RANCUL	PARERA	L6213	Martinez	Primaria	Si	7	341	25 NO	No	1
420027	La Pampa	RANCUL	PICHI	L6385	9 de Julio	Primaria	Si	3	48	5 SI	No	1
420047	La Pampa	RANCUL	HUINCA	L6385	Escuela Nº 9 DE JULIO	Secundaria	Si	3	48	5 SI	No	1
420019	La Pampa	RANCUL	PICHI	L6385	9 DE JULIO	Primaria	Si	4	47	5 SI	No	1
420019	La Pampa	RANCUL	QUETREQ	L6212	Rosario	Primaria	Si	3	78	10 SI	No	1
420013	La Pampa	RANCUL	UEN	L6212	Fernández	Secundaria	Si	3	78	10 SI	No	1
420013	La Pampa	RANCUL	RANCUL	L6214	Mitre 451	Secundaria	Si	3	78	10 SI	No	1
420014	La Pampa	RANCUL	RANCUL	L6214	Centro	Primaria	Si	6	182	20 NO	No	1
420014	La Pampa	RANCUL	RANCUL	L6214	Belgrano	Primaria	Si	9	277	50 NO	No	1
420015	La Pampa	RANCUL	RANCUL	L6214	Jardín de Mitre 411	Jardín de infantes	Si	2	71	6 NO	No	1

Maipú 758													
420331	La Pampa	RANCUL	RANCUL	L6214	Ex. U.E. Nº	Secundaria	Si	6	170	20 SI	No	1	
420372	La Pampa	RANCUL	RANCUL	L6214	Quintana y Rivadavia Comedor	Escolar	Otro	Si	2	73	6 NO	No	1
420387	La Pampa	RANCUL	RANCUL	L6214	Quintana y Rivadavia Comedor	Escolar	Otro	Si	2	25	3 NO	No	1
420006	La Pampa	REALICO	VAN ALTA	L6208	Perito	Secundaria	Si	3	43	5 SI	No	1	
420020	La Pampa	REALICO	ITALIA ALTA	L6207	Monmany	Primaria	Si	9	145	20 NO	No	1	
420300	La Pampa	REALICO	ITALIA DAMIAN	L6027	SEBASTIAN	Jardín de infantes	Si	3	44	5 NO	No	1	
420004	La Pampa	REALICO	MAISONA EMBAJADOR	6212	Malvinas Miguel de Güemes	Secundaria	Si	3	78	10 SI	No	1	
420032	La Pampa	REALICO	MARTINI EMBAJADOR	L6203	(Calle 21) A.	Secundaria	Si	3	131	10 SI	No	1	
420301	La Pampa	REALICO	OR EMBAJADOR	L6203	Canguero 2 - Grito de Alcorta	Primaria	Si	7	198	10 NO	No	1	
420389	La Pampa	REALICO	MARTINI	L426203	Casa de la	Otro	Si	3	61	6 NO	No	1	
420002	La Pampa	REALICO	FALUCHO	L6201	Sarmiento Av. San Martín 545	Secundaria	Si	2	52	6 SI	No	1	
420046	La Pampa	REALICO	INGENIERO LUIGGI	L6205	Escuela Sarmiento	Otro	Si	2	228	6 NO	No	1	
420050	La Pampa	REALICO	INGENIERO LUIGGI	L6205	250 J. M.	Primaria	Si	9	363	50 NO	No	1	
420051	La Pampa	REALICO	INGENIERO LUIGGI	L6205	Estrada 46 Libertad y Cristobal	Secundaria	Si	6	221	20 SI	No	1	
420052	La Pampa	REALICO	INGENIERO LUIGGI	L6205	Colón Laprida	Primaria	Si	10	217	10 NO	No	1	
420332	La Pampa	REALICO	INGENIERO LUIGGI	L6205	921 Acceso Ruta 1	Secundaria	Si	6	300	20 SI	No	1	
420001	La Pampa	REALICO	OJEDA	L6201	Escuela Av. Mullally	Primaria	Si	6	35	5 SI	No	1	
420003	La Pampa	REALICO	REALICO	L6200	1925 San España 1362	Secundaria	Si	6	280	20 SI	No	1	
420005	La Pampa	REALICO	REALICO	L6200	Escuela Sarmiento	Otro	Si	5	204	20 NO	No	1	
420007	La Pampa	REALICO	REALICO	L6200	1879 Gobernador Centeno	Primaria	Si	6	311	20 NO	No	1	
420008	La Pampa	REALICO	REALICO	L6200	1269 ESC. Paraguay	Jardín de infantes	Si	4	159	12 NO	No	1	
420009	La Pampa	REALICO	REALICO	L6200	1978	Primaria	Si	6	290	20 NO	No	1	



420021	La Pampa	REALICO	REALICO	L6200	Gdor. Gonzalez San	Primaria	Si	6	252	20	NO	No	1	
420022	La Pampa	REALICO	REALICO	L6200	Lorenzo Constituci	Secundaria	Si	13	253	25	SI	Si	1	
420333	La Pampa	REALICO	REALICO	L6200	ón 1122 Sin	Secundaria	Si	6	305	20	SI	No	1	
420131	La Pampa	TOAY	O	6325	Nombre Bvard.	Primaria	Si	2	22	3	NO	No	1	
420132	La Pampa	TOAY	TOAY	L6303	Brown 1250	Jardín de infantes	Si	4	564	12	NO	No	1	
420133	La Pampa	TOAY	TOAY	L6303	Falucho 345	Jardín de infantes	Si	3	128	10	NO	No	1	
420134	La Pampa	TOAY	TOAY	L6303	San Lorenzo y Avda. 13 de	Jardín de infantes	Si	2	83	6	NO	No	1	
420136	La Pampa	TOAY	TOAY	6300	Caballeria Norte y C. Bvard.	Secundaria	Si	6	304	20	SI	No	1	
420157	La Pampa	TOAY	TOAY	L6303	Brown Bvard.	Primaria	Si	12	497	50	NO	No	1	
420158	La Pampa	TOAY	TOAY	L6303	Brown	Primaria	Si	12	255	10	NO	No	1	
420173	La Pampa	TOAY	TOAY	L6303	España Avda.	Primaria	Si	10	398	50	NO	No	1	
420203	La Pampa	TOAY	TOAY	6303	Regimient o de 13 de Caballería	Otro	Sin informaci	2	19	2	NO	No	1	
420334	La Pampa	TOAY	TOAY	L6303	13 de Caballería	Secundaria	Si	9	355	50	SI	No	1	
420360	La Pampa	TOAY	TOAY	L6301	Bvard. Brown 1308 Misión	Monotéctni	Otro	Si	2	52	6	NO	No	1
420371	La Pampa	TOAY	TOAY	L6303	Av. 13 de Caballeria 35 Parque Gral. San Martín Colegio	Secundari	Otro	Si	3	130	10	NO	No	1
420408	La Pampa	TOAY	TOAY	6303	Avda. 13 de Caballeria	Secundaria	Si	6	202	20	NO	No	1	
420043	La Pampa	TRENEL	ARATA	L6385	Norte y C. Malvinas	Primaria	Si	6	133	20	NO	No	1	
420028	La Pampa	TRENEL	METILEO	L6367	Argentinas Calle 8 537	Primaria	Si	5	69	10	SI	No	1	
420029	La Pampa	TRENEL	TRENEL	L6369	Escuela Nº L. N. Alem Falucho	Primaria	Si	6	296	20	NO	No	1	
420030	La Pampa	TRENEL	TRENEL	L6369	181 Norte	Primaria	Si	6	228	20	SI	No	1	
420335	La Pampa	TRENEL	TRENEL	6369	Devoto	Secundaria	Si	6	202	20	SI	No	1	

420356	La Pampa	TRENEL	TRENEL	L6369	de	Otro	Si	2	68	6 NO	No	1
420259	La Pampa	UTRACAN	ATALIVA	L6308	Pueyrredó	Secundaria	Si	6	197	20 SI	No	1
420232	La Pampa	UTRACAN	CHACHAR RAMENDI	L8201	Salanueva Escuela	Secundaria	Si	4	86	10 SI	No	1
420414	La Pampa	UTRACAN	CHACHAR RAMENDI	8201	Siejo Comisión	Otro	Si	2	35	5 NO	No	1
420275	La Pampa	UTRACAN	COLONIA SANTA	L8214	Av. Don Bosco s/n	Secundaria	Si	5	69	10 SI	No	1
420228	La Pampa	UTRACAN	GENERAL ACHA	L8200	Balcarce 173 Virgen	Primaria	Si	6	314	20 NO	No	1
420229	La Pampa	UTRACAN	GENERAL ACHA	L8200	Alsina 650 Manuel	Primaria	Si	6	251	20 NO	No	1
420257	La Pampa	UTRACAN	GENERAL ACHA	L8200	Conesa 692	Secundaria	Si	12	531	50 SI	No	1
420258	La Pampa	UTRACAN	GENERAL ACHA	L8200	Segovia 1254	Secundaria	Si	12	248	25 SI	Si	1
420260	La Pampa	UTRACAN	GENERAL ACHA	L8200	Larrea 585 Las Ranas	Primaria	Si	9	396	50 NO	No	1
420261	La Pampa	UTRACAN	GENERAL ACHA	L8200	Balcarce y Wilde s/n	Primaria	Si	22	179	20 NO	No	1
420262	La Pampa	UTRACAN	GENERAL ACHA	L8200	Avellaneda 827	Primaria	Si	16	484	50 SI	No	1
420289	La Pampa	UTRACAN	GENERAL ACHA	L8200	Ruta 152 Km 30	Secundaria	Si	7	139	20 SI	Si	1
420336	La Pampa	UTRACAN	GENERAL ACHA	L8200	España 150	Secundaria	Si	6	300	20 SI	No	1
420338	La Pampa	UTRACAN	GENERAL ACHA	L8200	Segovia 759	Otro	Si	6	93	10 NO	No	1
420393	La Pampa	UTRACAN	GENERAL ACHA	L8200	Rivadavia 320	Secundaria	Si	6	191	20 SI	No	1
420416	La Pampa	UTRACAN	GENERAL ACHA	8200	Calle de la Otro	Si	2	47	5 NO	No	1	
420273	La Pampa	UTRACAN	QUEHUE	L6325	Estación	Secundaria	Si	6	108	12 SI	No	1
420231	La Pampa	UTRACAN	UNANUE	L8214	Av.Circunvalación s/n y Antonia	Primaria	Si	2	16	2 NO	No	1
420288	La Pampa	UTRACAN	UNANUE	L8203	de La Prida	Primaria	Si	4	36	5 NO	No	1
700391	San Juan	25 DE MAYO	CASUARIN	J5443	Ruta Provincial Nº 9 KM	Primaria	Si	20	451	50 SI	Si	1
700173	San Juan	9 DE JULIO	VILLA CABECERA	J5417	L 279 LAPRIDA	Secundaria	Si	11	320	50 SI	Si	1

700265	San Juan	ALBARDO N	CAMPO AFUERA	5419	MAESTRO ACIAR S/N CAMPO AFUERA	Secundaria	Si	17	552	50 NO	No	1
700540	San Juan	ALBARDO N	CAMPO AFUERA	J5419	PROYECTA DA S/N SALOMÓN CAMPO	Secundaria	Si	7	373	25 SI	No	1
700263	San Juan	ALBARDO N	EL TOPON	J5419	LOZANO S/N EL TOPON EL GRAL	Secundaria	Si	15	382	20 SI	No	1
700264	San Juan	ALBARDO N	LA CAÑADA	J5419	ACHA S/N LA	Primaria	Si	10	123	20 NO	No	1
700234	San Juan	ALBARDO N	LAS LOMITAS	5419	LA LAJA 2523 LAS	Primaria	Si	18	616	100 NO	No	1
700411	San Juan	ALBARDO N	LAS LOMITAS	J5419	LA LAJA 4901 LAS	Secundaria	Si	12	393	50 SI	No	1
700266	San Juan	ALBARDO N	LAS PIEDRITAS	J5419	LA LAJA 6903 LAS	Primaria	Si	7	101	10 NO	No	1
700043	San Juan	ALBARDO N	LAS TAPIAS	J5419	COMANDA NTE CABOT S/N ESQUIÚ	Secundaria	Si	8	90	10 SI	No	1
700044	San Juan	ALBARDO N	OBISPO ZAPATA	J5419	S/N OBISPO LAS HERAS	Primaria	Si	9	109	12 NO	No	1
700267	San Juan	ALBARDO N	TIERRA ADENTRO	J5419	S/N TIERRA NACIONAL	Primaria	Si	3	29	3 NO	No	1
700025	San Juan	ALBARDO N	VILLA GENERAL	J5419	539	Secundaria	Si	17	621	50 SI	No	1
700042	San Juan	ALBARDO N	VILLA GENERAL	J5419	BELGRANO 1950	Secundaria	Si	12	572	50 SI	No	1
700235	San Juan	ALBARDO N	VILLA GENERAL SAN MARTIN	J5419	NACIONAL 1221 AL LADO DE LA	Secundaria	Si	19	970	100 SI	Si	1
700268	San Juan	ALBARDO N	VILLA GENERAL SAN	J5419	VILLA SAN LA PAZ S/N MARTIN	Jardín de infantes	Si	14	167	20 SI	No	1
700269	San Juan	ALBARDO N	VILLA SAN MIGUEL	J5419	NACIONAL 2951 VILLA SAN MIGUEL	Primaria	Si	6	131	20 NO	No	1
700230	San Juan	CALINGAS TA	VILLA NUEVA	J5403	JUAN JUFRÉ S/N VILLA	Secundaria	Si	10	176	20 SI	Si	1
700021	San Juan	CAPITAL	CONCEPCI ON	J5400	AV.LEAND RO ALEM NORTE 650	Primaria	Si	21	221	10 NO	No	2
700022	San Juan	CAPITAL	CONCEPCI ON	J5400	SALVADOR M. DEL CARRIL	Primaria	Si	18	379	20 NO	No	1

700023	San Juan	CAPITAL	CONCEPCI ON	J5400	SALTA NORTE 1279 CASI CIRCUNVA	Secundaria	Si	17	242	6 SI	No	1
700192	San Juan	CAPITAL	CONCEPCI ON	J5400	ALBERDI ESTE 175 MARY O' GRAHAN ESTE 71	Secundaria	Si	22	706	100 SI	No	1
700226	San Juan	CAPITAL	CONCEPCI ON	J5400	COMANDA NTE SAN	Secundaria	Si	10	113	12 SI	No	1
700400	San Juan	CAPITAL	CONCEPCI ON	J5400	LORENZO ESTE 281	Secundaria	Si	17	404	10 NO	No	1
700408	San Juan	CAPITAL	CONCEPCI ON	J5400	TUCUMÁN NORTE	Secundaria	Si	13	200	10 SI	No	1
700009	San Juan	CAPITAL	SAN JUAN	J5400	AV. JOSE IGNACIO DE LA ROZA	Secundaria	Si	38	813	100 SI	Si	1
700018	San Juan	CAPITAL	SAN JUAN	J5400	25 DE MAYO OESTE 1057	Primaria	Si	16	290	10 NO	No	1
700026	San Juan	CAPITAL	SAN JUAN	J5400	LAPRIDA OESTE	Primaria	Si	10	649	50 NO	No	1
700071	San Juan	CAPITAL	SAN JUAN	J5400	GENERAL ACHA SUR	Primaria	Si	22	424	20 NO	No	1
700094	San Juan	CAPITAL	SAN JUAN	J5400	AV.LIBERT ADOR	Primaria	Si	36	1720	150 NO	No	1
700095	San Juan	CAPITAL	SAN JUAN	J5400	AV.ALEM SUR 31	Secundaria	Si	65	3041	200 SI	No	2
700202	San Juan	CAPITAL	SAN JUAN	J5400	AV.SAN MARTIN	Jardín de infantes	Si	10	48	5 SI	No	1
700203	San Juan	CAPITAL	SAN JUAN	J5400	OESTE 158 RIVADAVIA	Secundaria	Si	20	575	100 SI	Si	1
700204	San Juan	CAPITAL	SAN JUAN	J5400	OESTE 330 SARGENTO CABRAL OESTE 1734	Secundaria	Si	16	271	10 NO	No	1
700205	San Juan	CAPITAL	SAN JUAN	J5400	DR. AUGUSTO ECHEGARA Y OESTE 2364 PATRICIAS	Secundaria	Si	21	496	20 SI	No	1
700207	San Juan	CAPITAL	SAN JUAN	J5400	SANJUANI AV. Jardín de	Secundaria	Si	8	31	5 SI	No	1
700208	San Juan	CAPITAL	SAN JUAN	J5400	ESPAÑA BELGRANO	Secundaria	Si	58	1428	150 SI	Si	1
700209	San Juan	CAPITAL	SAN JUAN	J5400	ESTE 250 PAULA A. DE SARMIENT	Secundaria	Si	28	675	100 SI	Si	1

700210	San Juan	CAPITAL	SAN JUAN	J5400	VIRGEN DE LOURDES S/N	Secundaria	Si	8	278	25 SI	No	1
700224	San Juan	CAPITAL	SAN JUAN	J5400	AV.LEAND RO ALEM NORTE 650	Secundaria	Si	21	620	25 SI	No	1
700293	San Juan	CAPITAL	SAN JUAN	J5400	ACHA SUR 426	Primaria	Si	22	532	20 NO	No	1
700294	San Juan	CAPITAL	SAN JUAN	J5400	GRAL MARIANO ACHA SUR	Jardín de infantes	Si	6	260	20 NO	No	1
700296	San Juan	CAPITAL	SAN JUAN	J5400	SAN LUIS 626 E	Secundaria	Si	40	1546	150 SI	No	1
700309	San Juan	CAPITAL	SAN JUAN	J5400	SAN LUIS ESTE 626	Otro	Si	40	265	10 SI	No	1
700310	San Juan	CAPITAL	SAN JUAN	J5400	SANTIAGO DEL ESTERO	Otro	Si	46	660	25 SI	No	1
700318	San Juan	CAPITAL	SAN JUAN	J5400	PATRICIAS SANJUANI NAS SUR	Primaria	Si	10	220	10 SI	No	1
700319	San Juan	CAPITAL	SAN JUAN	J5400	1126 MARIANO MORENO	Jardín de infantes	Si	11	40	5 SI	No	1
700374	San Juan	CAPITAL	SAN JUAN	J5400	AVENIDA ESPAÑA SUR 1420	Secundaria	Si	19	635	100 SI	No	1
700392	San Juan	CAPITAL	SAN JUAN	J5400	DEL BONO SUR 348 DESAMPA	Primaria	Si	8	312	25 NO	No	1
700403	San Juan	CAPITAL	SAN JUAN	J5400	RADOS ESTADOS UNIDOS	Secundaria	Si	35	2511	150 SI	No	1
700407	San Juan	CAPITAL	SAN JUAN	J5400	SUR 500 SATURNIN O SALAS NORTE	Primaria	Si	13	336	12 NO	No	1
700409	San Juan	CAPITAL	SAN JUAN	J5400	1285 VILLA LAS HERAS	Secundaria	Si	16	509	50 SI	Si	1
700410	San Juan	CAPITAL	SAN JUAN	J5400	SANTA FE ESTE 252	Secundaria	Si	35	3402	200 SI	Si	1
700415	San Juan	CAPITAL	SAN JUAN	J5400	25 DE MAYO	Secundaria	Si	35	81	10 NO	No	1
700606	San Juan	CAPITAL	SAN JUAN	J5400	ABERASTAI N SUR 310	Secundaria	Si	32	664	100 SI	Si	1
700088	San Juan	CAPITAL	TRINIDAD	J5400	GRAL. ACHA SUR 1836	Primaria	Si	18	306	10 NO	No	1
700236	San Juan	CAPITAL	TRINIDAD	J5400	AGUSTIN GOMEZ ESTE 169	Secundaria	Si	19	717	100 NO	No	1
700238	San Juan	CAPITAL	TRINIDAD	J5400	AV. CIRCUNVA LACIÓN SUR	Jardín de infantes	Si	26	36	5 SI	No	1

700320	San Juan	CAPITAL	TRINIDAD	J5400	BENJAMIN AGUILAR OESTE 225 TRINIDAD GRAL.	Jardín de infantes	Si	13	124	20 SI	No	1
700321	San Juan	CAPITAL	TRINIDAD	J5400	ACHA SUR 1836 AV.	Secundaria	Si	18	749	100 SI	No	1
700373	San Juan	CAPITAL	TRINIDAD	5400	ESPAÑA SUR 1420 PARAGUAY ESTE 899	Primaria	Si	19	255	10 NO	No	1
700331	San Juan	CAPITAL	VILLA AMERICA	J5400	V° PARAGUAY ESTE 988	Primaria	Si	22	268	10 NO	No	1
700406	San Juan	CAPITAL	VILLA AMERICA	J5400	VILLA SATURNIN O SARASSA OESTE	Primaria	Si	22	132	20 SI	No	1
700404	San Juan	CAPITAL	VILLA DEL CARRIL	J5400	1425 VILLA DEL GRAL. PAZ OESTE	Secundaria	Si	9	213	10 NO	No	1
700405	San Juan	CAPITAL	VILLA DEL CARRIL	J5400	1049 VILLA DEL RUTA PROVINCIA L 270 S/N	Primaria	Si	16	182	6 NO	No	1
700035	San Juan	CAUCETE	CAUCETE	J5442	VILLA PROYECTA DA S/N	Primaria	Si	17	521	50 SI	No	1
700255	San Juan	CAUCETE	CAUCETE	J5442	URQUIZA 182 182	Jardín de infantes	Si	12	55	6 SI	No	1
700256	San Juan	CAUCETE	CAUCETE	J5442	LAPRIDA S/N	Primaria	Si	29	1224	100 NO	No	1
700257	San Juan	CAUCETE	CAUCETE	J5442	ÁREA I SAN MARTÍN	Secundaria	Si	29	736	25 SI	No	1
700278	San Juan	CAUCETE	CAUCETE	J5442	MARTÍN SAN	Secundaria	Si	25	781	100 SI	No	1
700280	San Juan	CAUCETE	CAUCETE	J5442	MARTÍN 6 DE AGOSTO S/N JUSTO P. CASTRO	Secundaria	Si	24	1067	100 NO	No	1
700281	San Juan	CAUCETE	CAUCETE	J5442	I 6 DE DIVISORIA	Secundaria	Si	10	227	25 SI	Si	1
700377	San Juan	CAUCETE	CAUCETE	J5442	JUAN JOSE BUSTOS	Secundaria	Si	11	242	25 SI	Si	1
700376	San Juan	CAUCETE	DIVISORIA	J5442	S/N BUENOS AIRES S/N	Primaria	Si	10	131	20 NO	No	1
700150	San Juan	CAUCETE	EL RINCON LA	J5442	ENFERMER A MEDINA JUAN	Secundaria	Si	10	179	20 SI	No	1
700066	San Juan	CAUCETE	PUNTILLA LA	J5442	JUAN LAVALLE	Primaria	Si	5	98	10 NO	No	1
700067	San Juan	CAUCETE	PUNTILLA	J5442	LAVALLE	Secundaria	Si	13	158	20 SI	No	1

700382	San Juan	CAUCETE	LAS CHACRAS MARAYES	J5442	BARTOLO MÉ MITRE S/N LAS CHACRAS	Secundaria	Si	2	10	2 SI	No	1
700068	San Juan	CAUCETE	LOS MEDANOS	J5442	LOS SANJUANI NAS S/N	Primaria	Si	5	73	10 NO	No	1
700275	San Juan	CAUCETE	LOS MEDANOS	J5442	JUAN JOSE BUSTOS	Secundaria	Si	16	430	20 SI	No	1
700375	San Juan	CAUCETE	LOTEOS DE ALVAREZ	J5442	COLON S/N LOTEOS DE LA PLANTA	Secundaria	Si	9	355	50 SI	No	1
700175	San Juan	CAUCETE	MARAYES	J5442	RED OFICIAL DE TELECOM UNICACIO NES LA PLANTA DE	Secundaria	Si	5	40	5 SI	No	1
700383	San Juan	CAUCETE	MARAYES	J5444	PASO DE LOS ANDES S/N	Secundaria	Si	6	18	2 SI	No	1
700151	San Juan	CAUCETE	PALO POZO DE	J5442	LORENZO CRISTOBAL	Secundaria	Si	6	200	20 SI	No	1
700152	San Juan	CAUCETE	LOS POZO DE	J5442	COLON PASO DE LOS ANDES	Primaria	Si	9	147	20 NO	No	1
700153	San Juan	CAUCETE	LOS ALGARROB OS	J5442	S/N POZO DE LOS RUTA NACIONAL 141 KM 63 DIFUNTA	Primaria	Si	11	192	10 SI	No	1
700177	San Juan	CAUCETE	VALLECITO VILLA	J5442	CORREA SAN LORENZO	Secundaria	Si	10	98	10 SI	No	1
700276	San Juan	CAUCETE	INDEPEND VILLA	J5443	S/N	Secundaria	Si	17	287	10 SI	No	1
700277	San Juan	CAUCETE	INDEPEND ENCIA	J5442	9 DE JULIO SUR 964	Secundaria	Si	39	2609	150 SI	No	1
700125	San Juan	CHIMBAS	BARRIO PARQUE IDUSTRIAL	J5413	25 DE MAYO S/N PARQUE	Secundaria	Si	24	975	100 SI	No	1
700030	San Juan	CHIMBAS	CHIMBAS	J5413	NECOCHEA S/N	Secundaria	Si	12	348	12 SI	No	1
700031	San Juan	CHIMBAS	CHIMBAS	J5413	MENDOZA NORTE	Secundaria	Si	14	659	50 SI	No	1
700032	San Juan	CHIMBAS	CHIMBAS	J5413	SANTA CRUZ LOS	Secundaria	Si	15	715	50 SI	No	1

700033	San Juan	CHIMBAS	CHIMBAS	J5413	AMEGHIN O ESTE 774 PARQUE INDEPEMD ENCIA Bº PARQUE INDEPEND	Primaria	Si	15	577	50 NO	No	1
700119	San Juan	CHIMBAS	CHIMBAS	J5413	AV. BENAVIDE Z OESTE 6195 SERVICIO PENITENCI	Otro	Si	4	62	10 NO	No	1
700122	San Juan	CHIMBAS	CHIMBAS	J5413	SALTA NORTE 1750 VILLA	Secundaria	Si	25	437	20 SI	No	1
700123	San Juan	CHIMBAS	CHIMBAS	J5413	AV.BENAVI DEZ OESTE 4771 Bº	Secundaria	Si	16	387	20 SI	No	1
700124	San Juan	CHIMBAS	CHIMBAS	J5413	PATAGONI A S/N LOS PINOS Bº	Secundaria	Si	17	646	50 SI	No	1
700126	San Juan	CHIMBAS	CHIMBAS	J5413	SALTA NORTE	Secundaria	Si	25	490	20 SI	No	1
700189	San Juan	CHIMBAS	CHIMBAS	J5413	RECONQUI STA ESTE 5760 VºGENERA	Secundaria	Si	27	958	100 NO	No	1
700190	San Juan	CHIMBAS	CHIMBAS	J5413	SARGENTO CABRAL S/N VILLA	Primaria	Si	10	243	10 NO	No	1
700191	San Juan	CHIMBAS	CHIMBAS	5413	MORRONE NEUQUÉN LOS	Secundaria	Si	19	327	10 SI	No	1
700225	San Juan	CHIMBAS	CHIMBAS	J5413	MARADON A NORTE 2321 MARTÍN	Secundaria	Si	12	815	50 SI	No	1
700247	San Juan	CHIMBAS	CHIMBAS	J5413	RU TA 40 S/N VILLA MARIANO	Secundaria	Si	12	446	50 SI	No	1
700248	San Juan	CHIMBAS	CHIMBAS	J5413	MORENO RU TA 40 ESTE 2615	Secundaria	Si	15	359	12 SI	No	1
700251	San Juan	CHIMBAS	CHIMBAS	J5413	VILLA BANDERA ARGENTIN A ESTE 690	Primaria	Si	20	440	20 NO	No	1
700394	San Juan	CHIMBAS	CHIMBAS	J5413	CHIMBAS SALTA NORTE 52 LAPRIDA	Primaria	Si	23	557	20 NO	No	1
700395	San Juan	CHIMBAS	CHIMBAS	J5413	BARRIO AV. ALEM S/N	Jardín de infantes	Si	4	68	10 SI	No	1



700398	San Juan	CHIMBAS	CHIMBAS	J5413	LOPEZ MANSILLA S/N VILLA EL PATAGONI	Secundaria	Si	14	588	50 SI	No	1
700399	San Juan	CHIMBAS	CHIMBAS	J5413	A S/N LOS TAMARIND ARENALES	Secundaria	Si	19	431	20 SI	No	1
700249	San Juan	CHIMBAS	MOGOTE	J5413	EL DE APARICIO	Primaria	Si	8	197	10 NO	No	1
700250	San Juan	CHIMBAS	EL	J5413	ORATORIO RASTREAD OR CALIVAR NORTE 553	Secundaria	Si	10	283	10 SI	No	1
700127	San Juan	CHIMBAS	VILLA OBRERA VILLA OBSERVAT	J5400	VILLA AGUSTÍN GÓMEZ	Secundaria	Si	12	193	10 NO	No	1
700129	San Juan	CHIMBAS	ORIO	5413	S/N SANTO DOMINGO	Secundaria	Si	15	521	50 SI	No	1
700055	San Juan	IGLESIA	RODEO	J5465	4291 RIVADAVIA	Secundaria	Si	14	319	50 SI	Si	1
700133	San Juan	JACHAL	HUACO	J5461	S/N CALLE NUEVA	Secundaria	Si	3	59	6 SI	Si	1
700282	San Juan	JACHAL	SAN ISIDRO	J5461	S/N SAN ISIDRO- RAWSON	Secundaria	Si	11	175	20 SI	Si	1
700070	San Juan	JACHAL	SAN JOSE DE JACHAL	J5460	843 AGUSTÍN	Primaria	Si	9	602	50 NO	No	1
700316	San Juan	JACHAL	SAN JOSE DE JACHAL	J5460	GÓMEZ RUTA	Secundaria	Si	12	363	50 SI	Si	1
700317	San Juan	JACHAL	SAN JOSE DE JACHAL	J5460	INTERNACI ONAL 150	Secundaria	Si	16	435	50 SI	Si	1
700162	San Juan	POCITO	CAMPO DE BATALLA	J5425	MENDOZA MUNICIPA CALLEJÓN PEDRO GIL S/N RED OFICIAL DE TELECOM UNICACIO	Secundaria	Si	7	141	20 NO	No	1
700163	San Juan	POCITO	CAMPO DE BATALLA	J5427	NES CAMPO DE CALLE 17	Primaria	Si	6	61	6 NO	No	1
700380	San Juan	POCITO	CAMPO DE BATALLA	J5429	S/N CAMPO DE ANACLETO	Secundaria	Si	7	224	25 SI	No	1
700065	San Juan	POCITO	CARPINTE RIA	J5427	GIL S/N BASAÑES	Secundaria	Si	18	591	100 SI	No	1
700164	San Juan	POCITO	CARPINTE RIA	J5427	ZAVALLA CALLEJÓN	Primaria	Si	6	105	12 NO	No	1
700165	San Juan	POCITO	CARPINTE RIA	J5427	CANTONI NUEVA	Secundaria	Si	11	167	20 SI	No	1
700379	San Juan	POCITO	CARPINTE	J5427		Primaria	Si	4	72	10 NO	No	1

700239	San Juan	POCITO	COLONIA RODAS EL	J5427	GRAL. ACHA COLONIA RODAS COLONIA 14 S/N EL	Secundaria	Si	14	230	10 SI	No	1
700161	San Juan	POCITO	ABANICO	J5427	ABANICO MENDOZA	Primaria	Si	8	158	20 NO	No	1
700243	San Juan	POCITO	LA CALLECITA	J5427	S/N LA CALLECITA	Primaria	Si	8	125	20 NO	No	1
700159	San Juan	POCITO	LA RINCONAD	J5427	ABERASTAI N ENTRE CALLE 13	Secundaria	Si	15	580	50 SI	No	1
700378	San Juan	POCITO	LA RINCONAD A	J5427	ENTRE RUTA 40 Y ALFONSO	Secundaria	Si	15	216	10 SI	No	1
700240	San Juan	POCITO	QUINTO CUARTEL	J5427	CALLEJÓN LAS	Secundaria	Si	10	344	50 SI	No	1
700244	San Juan	POCITO	QUINTO CUARTEL	J5427	CHACABU CO SAN MIGUEL	Secundaria	Si	18	213	10 SI	No	1
700027	San Juan	POCITO	SEGUNDO CUARTEL	J5427	CALLEJÓN ECHEGARA Y S/N	Primaria	Si	8	112	12 NO	No	1
700028	San Juan	POCITO	SEGUNDO CUARTEL	5427	SEGUNDO CALLE 9 S/N	Secundaria	Si	17	747	50 SI	No	1
700166	San Juan	POCITO	VILLA ABERASTAI N	J5427	PROYECTA DA S/N BELLA	Jardín de infantes	Si	18	144	20 SI	No	1
700167	San Juan	POCITO	VILLA ABERASTAI N	J5427	STA. MARÍA DE ORO SUR 235 VILLA	Secundaria	Si	23	1048	100 NO	No	1
700168	San Juan	POCITO	VILLA ABERASTAI	J5427	AV. INT. UÑAC	Primaria	Si	16	348	12 NO	No	1
700169	San Juan	POCITO	VILLA ABERASTAI	J5427	FURQUE CALLE 12 ENTRE	Secundaria	Si	17	898	50 SI	No	1
700381	San Juan	POCITO	VILLA ABERASTAI N	J5427	MENDOZA Y RUTA 40 (COLONIA ROCA)	Primaria	Si	7	153	20 NO	No	1
700241	San Juan	POCITO	VILLA AEROPUER	J5425	CALLE 6 S/N	Secundaria	Si	15	868	50 SI	No	1
700242	San Juan	POCITO	VILLA PAOLINI	J5425	GRANADE ROS S/N ESQUINA	Secundaria	Si	19	659	100 SI	No	1
700016	San Juan	RAWSON	COLONIA MEDANO DE ORO	J5425	S/N CRISTO POBRE	Primaria	Si	5	49	5 NO	No	1

700090	San Juan	RAWSON	COLONIA MEDANO DE ORO	J5425	AMÉRICA S/N	Primaria	Si	5	47	5 NO	No	1
700091	San Juan	RAWSON	COLONIA MEDANO DE ORO	J5421	GABRIELA MISTRAL S/N VILLA BOLAÑOS VILLA	Secundaria	Si	11	481	50 SI	No	1
700324	San Juan	RAWSON	COLONIA MEDANO DE ORO	J5425	RUTA PROV 155 S/N	Primaria	Si	7	85	10 NO	No	1
700326	San Juan	RAWSON	COLONIA MEDANO DE ORO	J5425	CALLE 11 CALLE 9 LOS	Primaria	Si	5	80	10 NO	No	1
700327	San Juan	RAWSON	COLONIA MEDANO DE ORO	J5425	SURGENTE S ENTRE CALLE 10	Primaria	Si	7	75	10 NO	No	1
700328	San Juan	RAWSON	COLONIA MEDANO DE ORO	J5425	ENTRE ALFONSO BELGRANO	Secundaria	Si	10	134	20 NO	No	1
700330	San Juan	RAWSON	COLONIA MEDANO DE ORO	J5425	ENTRE CALLE 8 Y 9 S/N	Secundaria	Si	11	320	50 SI	Si	1
700322	San Juan	RAWSON	COLONIA RODAS	J5425	LABRADOR CALLE 6	Primaria	Si	5	107	12 NO	No	1
700329	San Juan	RAWSON	COLONIA RODAS	J5425	CALLE 5 FLORIDA	Primaria	Si	11	347	50 NO	No	1
700325	San Juan	RAWSON	MEDANIT LOS CORREDO	J5425	S/N EL RODAS S/N LOS	Secundaria	Si	15	265	10 SI	No	1
700089	San Juan	RAWSON	RES	J5425	CORREDO ALMAFUE RTE S/N SALVADOR	Secundaria	Si	20	495	20 SI	No	1
700014	San Juan	RAWSON	RAWSON	J5423	MARÍA DEL TIERRA DEL FUEGO S/N	Secundaria	Si	25	550	20 NO	No	1
700017	San Juan	RAWSON	RAWSON	J5425	OBRERO RAWSON GÜEMES	Primaria	Si	21	703	100 NO	No	1
700036	San Juan	RAWSON	RAWSON	J5423	S/N PEDRO MARTI BELGRANO	Primaria	Si	15	404	20 SI	No	1
700037	San Juan	RAWSON	RAWSON	J5425	VILLA	Secundaria	Si	17	556	50 NO	No	1

700038	San Juan	RAWSON	RAWSON	J5425	ALVEAR 3290 S VILLA CENOBIA BUSTOS ESQUINA MENDOZA SUR 3335	Secundaria	Si	16	741	50 SI	No	1
700039	San Juan	RAWSON	RAWSON	J5425	VILLA CENOBIA BAHIA BLANCA	Jardín de infantes	Si	11	141	20 SI	No	1
700040	San Juan	RAWSON	RAWSON	5425	S/N JUAN JOSÉ PASO 1300	Primaria	Si	20	629	100 SI	No	1
700041	San Juan	RAWSON	RAWSON	J5425	12 DE JOSÉ MARÍA	Secundaria	Si	18	461	20 SI	No	1
700045	San Juan	RAWSON	RAWSON	5400	PAZ S/N FÉLIX AGUILAR S/N BUENAVE NTURA LUNA	Secundaria	Si	24	1145	100 SI	No	1
700046	San Juan	RAWSON	RAWSON	5425	BARRIO GRAL. TENIENTE IBAÑEZ	Secundaria	Si	18	728	100 NO	No	1
700220	San Juan	RAWSON	RAWSON	J5425	ESTE 270 CHACABU	Secundaria	Si	14	440	50 SI	No	1
700221	San Juan	RAWSON	RAWSON	J5423	CO SAN MENDOZA SUR 3712 SANTIAGO	Primaria	Si	14	324	12 NO	No	1
700222	San Juan	RAWSON	RAWSON	5400	PAREDE JORGE MEGLIOLI AV.	Primaria	Si	17	758	50 NO	No	1
700223	San Juan	RAWSON	RAWSON	J5425	MENDOZA GÜEMES S/N MAIPÚ OESTE 100	Secundaria	Si	17	1879	50 SI	No	1
700237	San Juan	RAWSON	RAWSON	J5400	VILLA JUÁREZ CELMAN OESTE 235	Jardín de infantes	Si	26	37	5 SI	No	1
700258	San Juan	RAWSON	RAWSON	J5425	HUGO MENDOZA SUR 855 EDIFICIO COMPARTI DO CON LA ESCUELA ALBERGUE	Secundaria	Si	12	357	12 SI	No	1
700259	San Juan	RAWSON	RAWSON	J5425	JARDÍN DE INFANTES	Primaria	Si	25	412	20 SI	No	1
700260	San Juan	RAWSON	RAWSON	J5423	S/N MAIPÚ OESTE 100	Primaria	Si	15	390	20 NO	No	1
700261	San Juan	RAWSON	RAWSON	J5425	VILLA JUÁREZ CELMAN OESTE 235	Secundaria	Si	21	496	20 SI	No	1
700262	San Juan	RAWSON	RAWSON	5425	HUGO MENDOZA SUR 855 EDIFICIO COMPARTI DO CON LA ESCUELA ALBERGUE	Secundaria	Si	17	591	50 SI	No	1
700526	San Juan	RAWSON	RAWSON	J5425	JARDÍN DE INFANTES	Jardín de infantes	Si	25	40	5 SI	No	1

700413	San Juan	RAWSON	VILLA BOLAÑOS	J5425	JUAN JOSÉ PASO 1300 12 DE PEDRO MARTI	Primaria	Si	18	312	12 NO	No	1
700231	San Juan	RAWSON	VILLA KRAUSE	J5425	OESTE 528 BELGRANO ESPELETA	Secundaria	Si	16	187	20 SI	Si	1
700232	San Juan	RAWSON	VILLA KRAUSE	J5425	OESTE 570 ESQUINA ESPAÑA - VILLA	Secundaria	Si	31	1054	100 NO	No	1
700010	San Juan	RIVADAVIA	LA BEBIDA	J5407	9 DE JULIO OESTE 4327 LA	Secundaria	Si	16	269	50 SI	Si	1
700213	San Juan	RIVADAVIA	LA BEBIDA	J5400	AV.IGNACI O DE LA ROZA	Secundaria	Si	20	693	100 NO	No	1
700357	San Juan	RIVADAVIA	LA BEBIDA MARQUES	J5400	CLEMENTE SARMIENT O S/N LA	Primaria	Si	13	405	50 NO	No	1
700092	San Juan	RIVADAVIA	ADO	J5407	SAN JUAN OESTE	Secundaria	Si	17	678	50 SI	No	1
700093	San Juan	RIVADAVIA	ADO MARQUES	J5400	AV.LIBERT ADOR GRAL SAN	Secundaria	Si	14	390	20 NO	No	1
700011	San Juan	RIVADAVIA	RIVADAVIA	J5407	MARTIN PERIODIST AS ARGENTIN OS OESTE	Secundaria	Si	16	953	50 SI	No	1
700086	San Juan	RIVADAVIA	RIVADAVIA	J5400	5983 2 DE ABRIL S/N	Primaria	Si	23	574	20 NO	No	1
700116	San Juan	RIVADAVIA	RIVADAVIA	J5400	ROQUE SAENZ PEÑA OESTE 430	Primaria	Si	23	530	20 NO	No	1
700117	San Juan	RIVADAVIA	RIVADAVIA	J5400	HUAZIHUL AV.LIBERT ADOR GRAL SAN MARTIN	Primaria	Si	20	559	20 NO	No	1
700118	San Juan	RIVADAVIA	RIVADAVIA	J5423	OESTE CENTENAR IO S/N RODRIGUE Z PINTO VILLA	Secundaria	Si	19	325	12 SI	No	1
700128	San Juan	RIVADAVIA	RIVADAVIA	J5400	RODRIGUE LAVALLE S/N FORTABAT	Secundaria	Si	9	322	50 NO	No	1

700136	San Juan	RIVADAVIA	RIVADAVIA	J5400	JORGE NEWBERY SUR 1851	RIVADAVIA	Secundaria	Si	20	513	20 NO	No	1
700137	San Juan	RIVADAVIA	RIVADAVIA	J5400	BAMBA S/N B° SAN RIO	RIVADAVIA	Primaria	Si	16	608	50 NO	No	1
700138	San Juan	RIVADAVIA	RIVADAVIA	J5400	BAMBA S/N SAN	JUAN HIPOLITO	Secundaria	Si	11	865	50 SI	No	1
700139	San Juan	RIVADAVIA	RIVADAVIA	J5425	IRIGOYEN SUR 2231	V° NUEVA COLL	Secundaria	Si	14	509	50 SI	No	1
700211	San Juan	RIVADAVIA	RIVADAVIA	J5407	COLL	OESTE	Primaria	Si	17	295	10 NO	No	1
700212	San Juan	RIVADAVIA	RIVADAVIA	J5400	COLL	OESTE	Secundaria	Si	17	323	12 SI	No	1
700343	San Juan	RIVADAVIA	RIVADAVIA	J5403	MEGLIOLI SUR 146	Secundaria	Si	20	359	12 SI	No	1	
700344	San Juan	RIVADAVIA	RIVADAVIA	J5400	EVA DUARTE DE PERÓN S/N PARQUE RIVADAVIA NORTE	BARRIO ESMERALD	Secundaria	Si	19	1016	100 SI	No	1
700355	San Juan	RIVADAVIA	RIVADAVIA	J5400	A S/N	Primaria	Si	8	288	25 NO	No	1	
700356	San Juan	RIVADAVIA	RIVADAVIA	J5400	AVELLANE DA OESTE 2951	JARDIN PROVINCIA Jardín de	Primaria	Si	18	283	10 NO	No	1
700393	San Juan	RIVADAVIA	RIVADAVIA	2423	DE JUJUY	infantes	Si	19	98	10 SI	No	1	
700527	San Juan	RIVADAVIA	RIVADAVIA	J5400	VICE GOBERNA DOR CATTANI ARAMBUR	U BARRIO	Secundaria	Si	13	288	50 SI	Si	1
700553	San Juan	RIVADAVIA	RIVADAVIA	5400	DEL	LÍBANO	Primaria	Si	10	58	6 NO	No	1
700304	San Juan	SAN	DOS	J5439	NACIONAL	HERNÁN CORTEZ S/N	Secundaria	Si	11	303	10 SI	No	1
700007	San Juan	SANTA LUCIA	ALTO DE SIERRA	J5438	LOCALIDA D DE ALTO URQUIZA ESTE 6283	Primaria	Si	12	149	20 NO	No	1	
700270	San Juan	SANTA LUCIA	ALTO DE SIERRA	J5438	ALTO DE SIERRA	Secundaria	Si	14	452	50 SI	No	1	

700001	San Juan	SANTA LUCIA	BARRIO BERMEJITO	J5411	TOMÁS EDISON ESTE 1786 BALSARCE NORTE	Secundaria	Si	21	720	100 NO	No	1
700198	San Juan	SANTA LUCIA	COLONIA GUTIERREZ	J5436	2262 COLONIA CORDILLERA DE LOS ANDES	Primaria	Si	8	136	20 NO	No	1
700004	San Juan	SANTA LUCIA	COLONIA RICHET ZAPATA	J5411	ESTE 3219 COLONIA RICHET ROGER BALET	Primaria	Si	4	140	12 NO	No	1
700003	San Juan	SANTA LUCIA	LAS PIEDRITAS NO FIGURA EN	J5411	2663 E B° SAN HIPOLITO IRIGOYEN	Primaria	Si	21	569	20 NO	No	1
700008	San Juan	SANTA LUCIA	TABLA	J5411	3520 E AV. LIBERTAD OR SAN MARTÍN	Primaria	Si	18	189	10 NO	No	1
700246	San Juan	SANTA LUCIA	PAJAS BRAVAS	J5411	ESTE 3411 HIPÓLITO IRIGOYEN ESTE 5260 LOCALIDAD PARAJE LA LEGUA LOCALIDAD LA HIPÓLITO IRIGOYEN	Secundaria	Si	16	513	100 SI	Si	1
700005	San Juan	SANTA LUCIA	SANTA LUCIA	J5411	D LA HIPÓLITO IRIGOYEN	Primaria	Si	5	99	10 NO	No	1
700029	San Juan	SANTA LUCIA	SANTA LUCIA	J5411	ESTE 2255 FRAY MAMERTO ESQUIU	Primaria	Si	23	527	20 NO	No	1
700196	San Juan	SANTA LUCIA	SANTA LUCIA	J5411	KENNEDY 4 DE DICIEMBRE ROQUE SAENZ PEÑA	Primaria	Si	13	318	12 NO	No	1
700197	San Juan	SANTA LUCIA	SANTA LUCIA	J5411	B°ROQUE SAENZ PEÑA	Secundaria	Si	15	591	50 SI	No	1
700200	San Juan	SANTA LUCIA	SANTA LUCIA	J5411	ESTE 2255 HIPÓLITO IRIGOYEN	Otro	Si	9	694	50 SI	No	1
700201	San Juan	SANTA LUCIA	SANTA LUCIA	J5411	ESTE 3520 HIPÓLITO YRIGOYEN	Secundaria	Si	18	430	20 SI	No	1
700245	San Juan	SANTA LUCIA	SANTA LUCIA	J5411	ESTE 2255	Secundaria	Si	23	559	20 NO	No	2

				RAUL CUELLO 4569 E								
700288	San Juan	SANTA LUCIA	SANTA LUCIA	J5411	BALCARCE ALTO DE AV.	Secundaria	Si	14	508	50 SI	No	1
700529	San Juan	SANTA LUCIA	SANTA LUCIA	J5421	ROQUE SAENZ	Otro	Sin informació n	4	480	12 NO	No	1
700100	San Juan	SARMIENT O	VILLA MEDIA AGUA	J5435	AV. 25 DE MAYO S/N MEDIA	Secundaria	Si	15	368	50 SI	Si	1
700215	San Juan	ULLUM	VILLA IBAÑEZ	J5409	SANTIAGO DEL ESTERO S/N DIQUE	Secundaria	Si	15	444	50 SI	Si	1
700371	San Juan	VALLE FERTIL	VILLA SAN AGUSTIN	J5449	TUCUMAN 532 V SAN AGUSTIN	Secundaria	Si	14	391	50 SI	Si	1
700528	San Juan	ZONDA	ZONDA VIEJO	J5401	FRAY JUSTO SANTA	Secundaria	Si	12	276	50 SI	Si	1
740003	San Luis	AYACUCH O	CANDELAR IA	D5713	VICENTE LOPEZ Y	Secundaria	Si	8	174	20 SI	Si	1
740006	San Luis	AYACUCH O	LUJAN	D5709	25 DE MAYO S/N	Secundaria	Si	3	58	6 SI	Si	1
740002	San Luis	AYACUCH O	QUINES	D5711	MARIANO MORENO	Secundaria	Si	8	217	25 SI	Si	1
740011	San Luis	AYACUCH O	QUINES	D5711	RUTA Nº 20 EX RUTA Nº	Secundaria	Si	12	286	50 SI	Si	1
740004	San Luis	AYACUCH O	SAN FRANCISC O DEL MONTE DE	D5705	AVENIDA CENTENAR IO S/N	Secundaria	Si	12	221	25 SI	Si	1
740023	San Luis	BELGRANO	LA CALERA	D5719	LIBERTAD OR GENERAL SAN	Secundaria	Si	5	85	10 SI	Si	1
740027	San Luis	CHACABU CO	CONCARA N	D5770	VILLA MERCEDAS S/N	Secundaria	Si	15	265	50 SI	Si	1
740032	San Luis	CHACABU CHACABU	CORTADER	5883	POLIDEPO SAN	Secundaria	Si	7	132	20 SI	Si	1
740025	San Luis	CHACABU CO	NASCHEL	D5759	INDEPENS ENCIA S/N	Secundaria	Si	14	343	50 SI	Si	1
740028	San Luis	CORONEL PRINGLES	FRAGA	D5736	CIVALERO S/N	Secundaria	Si	5	124	20 SI	Si	1
740016	San Luis	CORONEL PRINGLES	LA TOMA	D5750	CHACABU CO 266	Secundaria	Si	12	238	25 SI	Si	1
740022	San Luis	GENERAL JUAN MARTIN DE PUEYRRED	EL VOLCAN	D5701	J. PRINGLES 912 MADRE TERESA DE	Secundaria	Si	7	144	20 SI	Si	1



740029	San Luis	GENERAL JUAN MARTIN	JUANA KOSLAY	D5701	JUANA JOSLAY	Secundaria	Si	9	258	50 SI	Si	1
740008	San Luis	GENERAL JUAN MARTIN	SAN LUIS	D5700	CONCARA N 1242 IGNACIO	Secundaria	Si	25	441	50 SI	Si	1
740012	San Luis	GENERAL JUAN MARTIN	SAN LUIS	D5700	RUTA NACIONAL Nº 7 KM	Secundaria	Si	14	155	20 SI	Si	1
740013	San Luis	GENERAL JUAN MARTIN DE	SAN LUIS	D5700	MAESTRO GONZALEZ Y LAMADRID	Secundaria	Si	18	304	50 SI	Si	1
740014	San Luis	GENERAL JUAN MARTIN DE	SAN LUIS	D5700	RICARDO GUIRALDE S Y GABRIELA	Secundaria	Si	15	425	50 SI	Si	1
740015	San Luis	GENERAL JUAN MARTIN DE	SAN LUIS	D5700	GRANADE RO AGUILAR, MANZANA	Secundaria	Si	34	509	50 SI	Si	1
740019	San Luis	GENERAL JUAN MARTIN	SAN LUIS	D5700	AV. PTE. ILLIA 347	Secundaria	Si	20	758	100 SI	Si	1
740031	San Luis	GENERAL JUAN MARTIN	SAN LUIS	5700	595	Secundaria	No	17	386	50 SI	Si	1
740007	San Luis	GENERAL JUAN PEDERNER	JUSTO DARACT	D5738	ENTRE RIOS 261	Secundaria	Si	17	422	50 SI	Si	1
740010	San Luis	GENERAL PEDERNER A	JUSTO DARACT	D5738	ACCESO RUTA NAC.7 MALVINAS	Secundaria	Si	12	160	20 SI	Si	1
740005	San Luis	GENERAL PEDERNER A	VILLA MERCEDES	D5730	PJE. DORREGO Y TTE. TURRADO	Secundaria	Si	14	240	25 SI	Si	1
740017	San Luis	GENERAL PEDERNER A	VILLA MERCEDES	D5730	CHACABU CO 975 PABLO	Secundaria	Si	6	197	20 SI	Si	1
740018	San Luis	GENERAL PEDERNER A	VILLA MERCEDES	D5730	CRUCE EX. RUTA NAC. 7 Y PCIAL	Secundaria	Si	13	300	50 SI	Si	1
740020	San Luis	GENERAL PEDERNER A	VILLA MERCEDES	D5730	AVENIDA 25 DE MAYO	Secundaria	Si	28	773	100 SI	Si	1
740021	San Luis	GENERAL PEDERNER	VILLA MERCEDES	D5730	DR. MESTRE	Secundaria	Si	29	555	100 SI	Si	1
740024	San Luis	GENERAL PEDERNER A	VILLA MERCEDES	D5730	AMARO GALAN MANZANA	Secundaria	Si	19	500	50 SI	Si	1
740026	San Luis	GENERAL PEDERNER A	VILLA MERCEDES	D5730	ZABALA ORTIZ 975 INDEPEND ENCIA	Secundaria	Si	12	195	20 SI	Si	1

740030	San Luis	GENERAL PEDERNER	VILLA MERCEDES		9 DE JULIO 5730 Y RIOJA	Secundaria	Si	10	212	25 SI	Si	1
740009	San Luis	GENERAL PEDERNER	VILLA REYNOLDS	D5733	ACCESO A AEROPUER TO	Secundaria	Si	25	509	50 SI	Si	1
740001	San Luis	GOBERNADOR	NUEVA GALIA	D6216	CHACABU CO Y SAN ALBERTO OLIVERA Y R, BRAVO CAYETANO	Secundaria	Si	10	150	20 SI	Si	1
740108	San Luis	JUNIN	MERLO	D5881	DAVAL ESPAÑA E/ RIVADAVIA	Secundaria	Si	11	223	25 SI	Si	1
608720	Buenos Aires	ARRECIFES	ARRECIFES		2740 Y DE LA RECONQ.	Primaria	Si	6	110	12 NO	No	2
608721	Buenos Aires	ARRECIFES	ARRECIFES		2740 E/ RUTA 8 DE LA RECONQ.	Secundaria	Si	6	164	20 SI	No	1
608722	Buenos Aires	ARRECIFES	ARRECIFES		2740 E/ RUTA 8 VICENTE	Primaria	Si	6	226	20 NO	No	1
608723	Buenos Aires	ARRECIFES	ARRECIFES		2740 LOPEZ Y RUTA 51- CUARTEL	Primaria	Si	9	395	50 NO	No	2
608738	Buenos Aires	ARRECIFES	ARRECIFES		2740 XVII S/N EL CONTADO CUARTEL	Primaria	Si	2	6	2 NO	No	1
608740	Buenos Aires	ARRECIFES	ARRECIFES		2740 SAN XVII S/N CUARTEL	Primaria	Si	2	2	2 NO	No	1
608741	Buenos Aires	ARRECIFES	ARRECIFES		2740 SAN RUTA 51	Jardín de infantes	Si	2	3	2 NO	No	1
608742	Buenos Aires	ARRECIFES	ARRECIFES		2740 S/N EL	Primaria	Si	2	7	2 NO	No	1
608743	Buenos Aires	ARRECIFES	ARRECIFES		2740 URQUIZA	Primaria	Si	23	360	12 NO	No	2
608744	Buenos Aires	ARRECIFES	ARRECIFES		2740 URQUIZA URQUIZA	Secundaria	Si	23	700	100 SI	No	2
608745	Buenos Aires	ARRECIFES	ARRECIFES		2740 E/OCARIS Y CABRAL FRANCIA	Otro	Si	23	150	20 SI	No	2
608881	Buenos Aires	ARRECIFES	ARRECIFES		2740 E/ OCARIZ Y CABRAL FRANCIA	Secundaria	Si	16	385	20 SI	No	2
608882	Buenos Aires	ARRECIFES	ARRECIFES		2740 E/OCARIZ Y STO. CABRAL AV.	Secundaria	Si	22	525	100 SI	Si	2
609037	Buenos Aires	ARRECIFES	ARRECIFES		2740 INTENDENTE BLANCO 910 VILLA	Primaria	Si	10	240	10 NO	No	1

			AV.INTEND									
			ENTE									
			BLANCO									
Buenos			2740	910	Secundaria	Si	9	119	12 SI	No	1	
609041	Aires	ARRECIFES	ARRECIFES	2740	ESPAÑA	Otro	Si	10	79	10 NO	No	
609043	Buenos	ARRECIFES	ARRECIFES	2740	URQUIZA							
Buenos			2740	Y OCARIZ	Primaria	Si	6	348	20 NO	No	1	
609045	Aires	ARRECIFES	ARRECIFES	2740	TUCUMAN							
Buenos			2740	MOLINA Y	Primaria	Si	9	140	20 NO	No	1	
609046	Aires	ARRECIFES	ARRECIFES	2740	AV.BELGR							
Buenos			2740	H. PEREZ	Primaria	Si	9	420	50 NO	No	1	
609305	Aires	ARRECIFES	ARRECIFES	2740	ANO Y S.							
Buenos			2740	IRLANDA Y	Secundaria	Si	8	74	10 SI	No	1	
609410	Aires	ARRECIFES	ARRECIFES	2740	circ. II-sec.							
Buenos			2740	SECC.	Secundaria	Si	14	390	50 SI	Si	1	
610462	Aires	ARRECIFES	ARRECIFES	2740	PASAJE EL							
Buenos			2740	R S/N	Jardín de	Si	2	6	2 NO	No	1	
608739	Aires	ARRECIFES	R	2740	AVDA.SAN							
Buenos			2754	MORENO	Primaria	Si	6	107	12 NO	No	1	
608724	Aires	ARRECIFES	TODD	2754	AVDA.SAN							
Buenos			2754	MORENO	Secundaria	Si	6	135	20 SI	No	1	
608725	Aires	ARRECIFES	TODD	2754	MARTIN Y							
Buenos			2754	KM. 190	Primaria	Si	4	43	5 NO	No	1	
608737	Aires	ARRECIFES	VIÑA	2754	AVDA.SAN							
Buenos			2942	SALTA S/N	Primaria	No	9	237	10 NO	No	1	
608920	Aires	BARADERO	BARADERO	2942	AVDA.SAN							
Buenos			2942	SALTA	Secundaria	No	9	250	10 SI	No	1	
608921	Aires	BARADERO	BARADERO	2942	MARTIN Y							
Buenos			2942	MEDRANO	Secundaria	Si	6	95	10 SI	No	1	
608977	Aires	BARADERO	BARADERO	2942	RENE							
Buenos			2942	SIMON	Primaria	Si	6	140	20 NO	No	1	
608978	Aires	BARADERO	BARADERO	2942	SANTA							
Buenos			2942	MARIA DE	Primaria	Si	7	374	25 NO	No	1	
608979	Aires	BARADERO	BARADERO	2942	ANCHORE							
Buenos			2942	ESQ.GAZC	Primaria	Si	12	639	50 NO	No	2	
608980	Aires	BARADERO	BARADERO	2942	ANCHORE							
Buenos			2942	ESQ.RODRI	Primaria	Si	12	98	10 NO	No	2	
608981	Aires	BARADERO	BARADERO	2942	NA							

		ANCHORE NA									
Buenos			ESQUINA								
608982	Aires	BARADERO BARADERO	2942 RODRIGUE	Secundaria	Si	12	107	12 SI	No		2
Buenos			Medrano y								
608983	Aires	BARADERO BARADERO	2942 Gorriti 101	Secundaria	Si	6	261	20 SI	No		1
Buenos			CHOLÉ								
609232	Aires	BARADERO BARADERO	2942 SUIZA	Jardín de infantes	Si	18	194	10 NO	No		1
Buenos			SANTA								
609246	Aires	BARADERO BARADERO	2942 MARIA DE	Secundaria	Si	12	630	50 SI	No		2
Buenos			E.								
609428	Aires	BARADERO BARADERO	2942 ECHEVERRI	Primaria	Si	5	59	6 NO	No		1
609446	Buenos	BARADERO BARADERO	2942 ACEVEDO	Otro	Si	12	684	50 SI	No		2
609447	Buenos	BARADERO BARADERO	2942 ACEVEDO	Secundaria	Si	12	400	50 SI	No		2
Buenos			BOLAÑOS								
609459	Aires	BARADERO BARADERO	2942 Y	Primaria	Si	10	340	50 NO	No		1
Buenos			BOLAÑOS								
609460	Aires	BARADERO BARADERO	2942 Y	Secundaria	Si	15	163	20 SI	No		2
Buenos			DEL								
609557	Aires	BARADERO BARADERO	2942 RICARDO	Primaria	Si	18	150	20 NO	No		1
610018	Buenos	BARADERO BARADERO	2942 BULNES	Secundaria	Si	24	680	100 SI	Si		1
Buenos			HERNAND								
609429	Aires	IRINEO BARADERO PORTELA	2943 DE	O ARIAS Primaria	Si	8	57	6 NO	No		1
Buenos			HERNAND								
609430	Aires	IRINEO BARADERO PORTELA	2943 E/FRAGA Y	O A DE SAAVEDRA Secundaria	Si	8	78	10 SI	No		1
Buenos			INTENDEN								
610105	Aires	IRINEO BARADERO PORTELA	2943 CAROSI	TE PEDRO Secundaria	Si	7	96	10 SI	Si		1
608975	Buenos	BARADERO VILLA	2938 SARMIENT	Primaria	Si	6	187	20 NO	No		1
608976	Buenos	BARADERO VILLA	2938 SARMIENT	Otro	Si	6	8	2 NO	No		1
Buenos			VILLA								
609458	Aires	BARADERO ALSINA	2938 MORENO	Secundaria	Si	6	199	20 SI	No		1
608754	Buenos	CAÑUELAS CAÑUELAS	1814 MORENO	Primaria	Si	9	511	50 NO	No		2
608755	Buenos	CAÑUELAS CAÑUELAS	1814 MORENO	Otro	Si	9	30	3 NO	No		2
Buenos			DIAG.GRAL								
608756	Aires	CAÑUELAS CAÑUELAS	1814 REA 859	. SAN MARTIN Y URIBELAR Secundaria	Si	7	110	12 SI	No		1
Buenos			RUTA 205-								
608757	Aires	CAÑUELAS CAÑUELAS	1814 S/N EL	KM.75.500 Primaria	Si	5	58	6 NO	No		1
Buenos			RUTA 205-								
608758	Aires	CAÑUELAS CAÑUELAS	1814 S/N EL	KM.75.500 Secundaria	Si	7	16	2 SI	No		1
Buenos			AYACUCH								
608762	Aires	CAÑUELAS CAÑUELAS	1808 VILLA	O S/N Primaria	Si	2	31	5 NO	No		1



Buenos				RUTA 6									
609569	Aires	CAÑUELAS	CAÑUELAS	1814	LA OMBU E/ ACACIA Y CALDEN BARRIO	Primaria	Si	4	41	5	NO	No	1
609639	Aires	CAÑUELAS	CAÑUELAS	1814	SAN BASAVILBA	Primaria	Si	8	417	25	NO	No	1
610440	Aires	CAÑUELAS	CAÑUELAS	1814	SO 253	Secundaria	Si	34	1004	100	SI	Si	1
610769	Aires	CAÑUELAS	EL DESLINDE	0	CAMINO REAL A PANAMA Y RUTA 16 S/N	Secundaria	Si	7	81	10	SI	Si	1
608761	Aires	CAÑUELAS	GOBERNA DOR UDAONDO	7221	GOBERNA CORRIENT	Primaria	Si	6	65	10	NO	No	1
608847	Aires	CAÑUELAS	MAXIMO PAZ	1808	ES 278 GRAL. JOSE DE SAN MARTIN	Secundaria	Si	6	140	20	SI	No	1
608842	Aires	CAÑUELAS	URIBELAR REA	1815	859 AVDA.	Primaria	No	6	174	20	NO	No	1
608846	Aires	CAÑUELAS	VICENTE CASARES	1808	BROWN PRESIDENT E PERON (E/ALEM Y BELGRANO	Primaria	Si	6	174	20	NO	No	1
608815	Aires	Buenos	CAPITAN SARMIENTO	2752	) 604 AVDA. PTE.	Primaria	Si	12	285	10	NO	No	1
608816	Aires	Buenos	CAPITAN SARMIENTO	2752	PERON SARMIENTO (ESQ. G. LUCOTTI)	Otro	Si	12	223	10	SI	No	1
608817	Aires	Buenos	CAPITAN SARMIENTO	2752	LUCOTTI ADOLFO ALSINA Y AV.	Primaria	Si	6	269	20	NO	No	1
608958	Aires	Buenos	CAPITAN SARMIENTO	2752	RIVADAVIA 29 DE JUNIO	Primaria	Si	6	166	20	NO	No	1
608959	Aires	Buenos	CAPITAN SARMIENTO	2752	JUNIO COLON	Primaria	Si	2	22	3	NO	No	1
609039	Aires	Buenos	CAPITAN SARMIENTO	2752	375	Secundaria	Si	6	95	10	SI	No	1
609044	Aires	Buenos	CAPITAN SARMIENTO	0	ITALIA 324 DOMINGO FAUSTINO SARMIENTO	Secundaria	Si	6	20	2	NO	No	1
609194	Aires	Buenos	CAPITAN SARMIENTO	2752	O Y ALSINA GUIDO LUCOTTI	Primaria	Si	6	115	12	NO	No	1
609195	Aires	Buenos	CAPITAN SARMIENTO	2752	BARRIO 678	Secundaria	Si	4	113	12	SI	No	1
609452	Aires	Buenos	CAPITAN SARMIENTO	2752	LUCOTTI GUIDO	Secundaria	Si	32	800	50	SI	No	1

		CAPITAN	CAPITAN	AVDA.			PRESIDENT				
		SARMIENT	SARMIENT	E PERON Y							
609453	Buenos Aires	O	O	2752 L. N. ALEM	Primaria	Si	9	432	50 NO	No	1
609805	Buenos Aires	CAPITAN	CAPITAN	2752 ITALIA 324	Secundaria	Si	14	197	20 SI	Si	1
608713	Buenos Aires	CARMEN	CARMEN	6725 JULIO S/N	Secundaria	Si	16	405	20 SI	No	2
608714	Buenos Aires	CARMEN	CARMEN	6725 JULIO S/N	Otro	Si	16	231	10 SI	No	2
608751	Buenos Aires	CARMEN	CARMEN	6725 51. S/N	Primaria	Si	4	31	5 NO	No	1
608752	Buenos Aires	CARMEN	CARMEN	6725 51 S/N	Jardín de	Si	4	5	2 NO	No	1
609025	Buenos Aires	CARMEN	CARMEN	6725 MARTIN Y	Primaria	Si	13	500	50 NO	No	2
609026	Buenos Aires	CARMEN	CARMEN	6725 A Y	Secundaria	Si	8	156	20 SI	No	1
609076	Buenos Aires	CARMEN	CARMEN	6725 SÁRSFIELD	Secundaria	Si	14	120	12 SI	No	2
609077	Buenos Aires	CARMEN	CARMEN	6725 Y ALBERDI	Primaria	Si	14	352	12 NO	No	1
609078	Buenos Aires	CARMEN	CARMEN	6725 JULIO 201	Primaria	Si	10	216	10 NO	No	1
609079	Buenos Aires	CARMEN	CARMEN	6725 Y VICENTE	Primaria	Si	7	130	20 NO	No	1
609080	Buenos Aires	CARMEN	CARMEN	6725 Y VICENTE	Secundaria	Si	7	80	10 SI	No	1
609681	Buenos Aires	CARMEN	CARMEN	6725 RAMÓN	Secundaria	Si	8	173	20 SI	Si	1
609075	Buenos Aires	CARMEN	TRES SARGENTO S	6727 NACIONAL	Primaria	Si	8	107	12 NO	No	1
608736	Buenos Aires	COLON	COLON	2720 20) 932	Secundaria	Si	23	240	10 SI	No	1
608912	Buenos Aires	COLON	COLON	2720 48 Y 18	Secundaria	Si	6	119	12 SI	No	1
608913	Buenos Aires	COLON	COLON	2720 48 Y 18	Primaria	Si	8	214	10 NO	No	1
608914	Buenos Aires	COLON	COLON	2720 50 Y 13	Primaria	Si	7	164	20 NO	No	1
609424	Buenos Aires	COLON	COLON	2720 50 Y 22	Primaria	Si	6	91	10 NO	No	1





							PINZON											
Buenos	ESTEBAN						ESQ. DEL											
609435	ECHEVERRI	A	9 DE ABRIL	1839	1896 LAS	Secundaria	PROGRESO	Si	6	276	20 SI	No					2	
							GUAMINI											
Buenos	ESTEBAN						E/ SALTA Y											
609549	ECHEVERRI	A	9 DE ABRIL	1839	MAYO	Primaria	AV. DE	Si	12	570	50 NO	No					1	
							GUAMINI											
Buenos	ESTEBAN						E/SALTA Y											
609550	ECHEVERRI	A	9 DE ABRIL	1839	MAYO	Secundaria	AV. DE	Si	12	101	10 SI	No					1	
							COLONIA											
							MONTE											
							GRANDE Y											
							STA. MAGD											
Buenos	ESTEBAN						ALENA S/N											
609553	ECHEVERRI	A	9 DE ABRIL	1839	MANZANA	Primaria	BARRIO EL	Si	15	673	50 NO	No					2	
							COLONIA											
							MONTE											
							GRANDE Y											
							SANTA											
Buenos	ESTEBAN						MAGDALE											
609554	ECHEVERRI	A	9 DE ABRIL	1839	DE	Secundaria	NA S/N LS.	Si	12	411	50 SI	No					2	
Buenos	ESTEBAN						F. LOPEZ Y	Jardín de										
609590	ECHEVERRI		9 DE ABRIL	1839	TTE. INSUA	infantes		Si	11	130	20 SI	No					1	
Buenos	ESTEBAN						INSUA											
609591	ECHEVERRI		9 DE ABRIL	1842	3120	Secundaria		Si	11	80	10 SI	No					1	
Buenos	ESTEBAN						PALLEROS											
609605	ECHEVERRI		9 DE ABRIL	1839	928	Secundaria		Si	7	316	25 SI	No					3	
Buenos	ESTEBAN						COSTA											
609586	ECHEVERRI		CANNING	1842	RICA 1715	Secundaria		Si	12	870	50 SI	No					2	
							CABILDO											
Buenos	ESTEBAN						E/25 DE											
608874	ECHEVERRI	A	EL JAGÜEL	1842	DE	Primaria	MAYO Y 17	Si	18	645	100 NO	No					2	
							CABILDO											
Buenos	ESTEBAN						E/25 DE											
608875	ECHEVERRI	A	EL JAGÜEL	1842	DE	Secundaria	MAYO Y 17	Si	18	270	10 SI	No					2	
							NORBERO											
Buenos	ESTEBAN						LOPEZ											
608876	ECHEVERRI	A	EL JAGÜEL	1842	BARRIO	Primaria	3200	Si	12	318	12 NO	No					1	
							SANTAMA											
							RINA E/											
Buenos	ESTEBAN						MOGOTES											
609279	ECHEVERRI	A	EL JAGÜEL	1842	ARENALES	Primaria	Y	Si	13	452	50 NO	No					2	
							SANTAMA											
							RINA E/											
Buenos	ESTEBAN						MOGOTES											
609280	ECHEVERRI	A	EL JAGÜEL	1842	ARENALES	Secundaria	Y	Si	13	245	10 SI	No					2	







		ESTEBAN		DINAMAR							
Buenos		ECHEVERRI MONTE		CA Y							
609314	Aires	A	GRANDE	1842 TERRAROS	Secundaria	Si	13	745	50 SI	No	2
				MARIANO							
	Buenos	ESTEBAN		ACOSTA Y							
609317	Aires	A	GRANDE	1842 MISTRAL	Secundaria	Si	7	100	10 SI	No	1
	Buenos	ESTEBAN	MONTE	GABRIELA							
609320	Aires	ECHEVERRI	GRANDE	1842 MALVINAS	Secundaria	Si	35	1296	150 SI	No	3
	Buenos	ESTEBAN	MONTE	NUESTRAS							
609321	Aires	ECHEVERRI	GRANDE	1842 MALVINAS	Secundaria	Si	35	951	50 SI	No	3
	Buenos	ESTEBAN	MONTE	LUIS							
609551	Aires	ECHEVERRI	GRANDE	1842 VERNET	Secundaria	Si	13	279	10 SI	No	2
				LUIS							
	Buenos	ESTEBAN		VERNET							
609552	Aires	A	GRANDE	1842 NA Y	Primaria	Si	18	594	100 NO	No	2
				E/SANSINE							
				VILLEGAS							
				E/COLON Y							
	Buenos	ESTEBAN		FARINA							
609564	Aires	A	GRANDE	1842 BARRIO	Secundaria	Si	10	209	10 SI	No	2
				S/N							
				COLON Y							
	Buenos	ESTEBAN		VILLEGAS							
609565	Aires	A	GRANDE	1842 BARRIO	Primaria	Si	10	670	50 NO	No	2
				S/N							
	Buenos	ESTEBAN		SOFIA T.							
609598	Aires	A	GRANDE	1842 SANTAMA	Secundaria	Si	6	355	20 SI	No	2
				DE							
	Buenos	ESTEBAN	MONTE	LAS ROSAS							
609604	Aires	ECHEVERRI	GRANDE	1842 37	Secundaria	Si	6	303	20 SI	No	2
	Buenos	ESTEBAN	MONTE	SALTA							
609613	Aires	ECHEVERRI	GRANDE	1842 ESQ.	Secundaria	Si	4	235	12 SI	No	1
				GÜEMES							
				E/BATTIPE							
	Buenos	ESTEBAN		DE Y							
610667	Aires	A	GRANDE	1842 A 2051	Secundaria	Si	24	619	100 SI	Si	1
				OLAVARRÍ							
				LOS							
				ROBLES E/							
	Buenos			JUANA DE							
608870	Aires	EZEIZA	CANNING	1804 CASTEX	Primaria	Si	5	68	10 NO	No	1
609539	Buenos	EZEIZA	CANNING	1804 AV. MAIPU	Secundaria	Si	15	300	10 SI	No	2
				ROMA Y							
	Buenos		CARLOS	CAMINO							
608748	Aires	EZEIZA	SPEGAZZIN	0 REAL 188	Secundaria	Si	21	250	10 SI	No	2
				ROMA Y							
	Buenos		CARLOS	CAMINO							
608749	Aires	EZEIZA	SPEGAZZIN	1813 REAL 188	Primaria	Si	21	306	10 NO	No	2
				RIO							
				TURBIO							
				E/LAS							
				CARABELA							
	Buenos		CARLOS	S S/N							
609061	Aires	EZEIZA	SPEGAZZIN	1813 BARRIO	Primaria	Si	10	658	50 NO	No	1

Buenos Aires	EZEIZA	CARLOS SPEGAZZIN	C. VIGIL Y SARMIENT O 225	Otro	Si	21	113	12 NO	No	1
Buenos Aires	EZEIZA	CARLOS SPEGAZZIN	SARMIENT O ESQ.	Primaria	Si	21	1700	100 NO	No	1
Buenos Aires	EZEIZA	CARLOS SPEGAZZIN	LARREA E/ CABRAL E	Secundaria	Si	28	1900	100 SI	No	1
Buenos Aires	EZEIZA	CARLOS SPEGAZZIN	ITALIA 640 PIEDRA BUENA Y	Primaria	Si	10	368	50 NO	No	1
Buenos Aires	EZEIZA	CARLOS SPEGAZZIN	1813 CHACABU	Primaria	Si	10	368	50 NO	No	1
Buenos Aires	EZEIZA	EZEIZA	1812 ROMA 20	Secundaria	Si	9	289	50 SI	Si	1
Buenos Aires	EZEIZA	EZEIZA	PROVINCIA S UNIDAS	Secundaria	Si	8	306	25 SI	No	1
Buenos Aires	EZEIZA	EZEIZA	1804 590 ATE VICENTE LOPEZ Y PLANES	Jardín de infantes	Si	24	180	20 NO	No	2
Buenos Aires	EZEIZA	EZEIZA	1802 290 JOSE M.	Primaria	Si	12	689	50 NO	No	2
Buenos Aires	EZEIZA	EZEIZA	1804 EZEIZA 616 MALVINAS ARGENTINAS Y SAN LORENZO	Primaria	Si	10	460	50 NO	No	1
Buenos Aires	EZEIZA	EZEIZA	1804 1020 VILLA FRENCH E/ LIBERTAD Y	Primaria	Si	12	710	50 NO	No	1
Buenos Aires	EZEIZA	EZEIZA	1804 PUYRREDO T.FELS Y	Primaria	Si	18	1200	100 NO	No	2
Buenos Buenos	EZEIZA	EZEIZA	1804 MAFALDA	Primaria	Si	15	440	20 NO	No	2
Buenos Aires	EZEIZA	EZEIZA	1804 AV. MAIPU RACEDO 400	Primaria	Si	7	380	25 NO	No	2
Buenos Aires	EZEIZA	EZEIZA	1804 BARRIO JOAQUIN V.	Primaria	Si	24	999	100 NO	No	2
Buenos Aires	EZEIZA	EZEIZA	1802 GONZALES JOAQUIN V.	Primaria	Si	24	999	100 NO	No	2
Buenos Aires	EZEIZA	EZEIZA	1802 GONZALES JOSE DERQUI E/ PROV.	Secundaria	Si	24	598	20 SI	No	2
Buenos Aires	EZEIZA	EZEIZA	1804 UNIDAS Y DIEGO	Secundaria	Si	19	1079	100 SI	No	1
Buenos Aires	EZEIZA	MARIA JOSE	1806 LAURE 769 FLORENCI	Secundaria	Si	20	1300	100 SI	No	3
Buenos Aires	EZEIZA	MARIA JOSE	1804 O VARELA FCIO.	Secundaria	Si	22	350	12 SI	No	2
Buenos Aires	EZEIZA	MARIA JOSE	1804 VARELA FORMOSA	Primaria	Si	6	283	20 NO	No	2
Buenos Aires	EZEIZA	LA UNION	1804 484 VILLA	Primaria	Si	19	710	100 NO	No	1

Buenos				FORMOSA							
608859	Aires	EZEIZA	LA UNION	1804 484 VILLA HUGO GUILARTE ESQ.	Secundaria	Si	19	372	20 SI	No	1
Buenos				FLORESTA							
609067	Aires	EZEIZA	LA UNION	1804 1776 HUGO GUILARTE ESQ.	Primaria	Si	22	1023	100 NO	No	1
Buenos				FLORESTA							
609068	Aires	EZEIZA	LA UNION	1804 1776 LAS TIPAS ESQ. LOS	Secundaria	Si	22	481	20 SI	No	1
Buenos				TULIPANES							
609069	Aires	EZEIZA	LA UNION	1804 LOS RAULIES Y SIMON	Primaria	Si	24	750	100 NO	No	1
Buenos				BOLIVAR Y							
609265	Aires	EZEIZA	LA UNION	1804 SIMON SIMON	Secundaria	Si	24	616	25 SI	No	1
Buenos				BOLIVAR Y							
609266	Aires	EZEIZA	LA UNION	1804 LOS PINOS	Primaria	Si	24	783	100 NO	No	1
Buenos				ZAPALA							
609524	Buenos	EZEIZA	LA UNION	1804 ZAPALA	Secundaria	Si	11	428	50 SI	No	1
Buenos				FORMOSA							
609525	Aires	EZEIZA	LA UNION	1804 Y RAWSON	Primaria	Si	11	590	50 NO	No	1
Buenos				GOYA 608							
610443	Buenos	EZEIZA	LA UNION	1804 LAS HERAS ESQ. MAGALLA NES 177	Secundaria	Si	27	925	100 SI	Si	1
Buenos			TRISTAN								
608857	Aires	EZEIZA	SUAREZ	1806 barrio CARLOS TEJEDOR	Primaria	Si	17	797	50 NO	No	2
Buenos			TRISTAN								
608871	Aires	EZEIZA	SUAREZ	1806 444 EL CANALE	Primaria	Si	11	84	10 NO	No	2
Buenos			TRISTAN								
609066	Aires	EZEIZA	SUAREZ	1806 ESQ. LOS GIRASOLES Y	Primaria	Si	22	1092	100 NO	No	1
Buenos			TRISTAN								
609070	Aires	EZEIZA	SUAREZ	1806 SAAVEDRA LAS HERAS	Primaria	Si	19	1030	100 NO	No	1
Buenos			TRISTAN								
609252	Aires	EZEIZA	SUAREZ	1806 49 BARRIO HERNAND ARIAS E/ QUITO Y R.	Secundaria	Si	15	1350	50 SI	No	2
Buenos			TRISTAN								
609541	Aires	EZEIZA	SUAREZ	1806 DE JANEI HERNAND ARIAS E/ QUITO Y R.	Secundaria	Si	19	600	100 SI	No	2
Buenos			TRISTAN								
609542	Aires	EZEIZA	SUAREZ	1806 DE JANEI LAVALLE Y	Primaria	Si	22	812	100 NO	No	2
Buenos			TRISTAN								
609543	Aires	EZEIZA	SUAREZ	1806 BRASIL S/N LAVALLE Y	Secundaria	Si	15	320	12 SI	No	2
Buenos			TRISTAN								
609544	Aires	EZEIZA	SUAREZ	1806 BRASIL S/N	Primaria	Si	9	551	50 NO	No	2

				MATIENZO Y DEAN FUNES 687							
609545	Buenos Aires	EZEIZA	TRISTAN SUAREZ	1806 BARRIO LOS GIRASOLES Y	Primaria	Si	15	990	50 NO	No	3
609616	Buenos Aires	EZEIZA	TRISTAN SUAREZ	1806 SAAVEDRA	Secundaria	Si	13	750	50 SI	No	1
609490	Buenos Aires	LA MATANZA	20 DE JUNIO	CONDOR Y CEVALLOS	Primaria	Si	6	149	20 NO	No	2
609491	Buenos Aires	LA MATANZA	20 DE JUNIO	CONDOR Y CEVALLOS	Secundaria	Si	6	280	20 SI	No	2
609193	Buenos Aires	LA MATANZA	ALDO BONZI	DEFENSA Y CAMPION	Secundaria	Si	48	1100	50 SI	No	2
609416	Buenos Aires	LA MATANZA	ALDO BONZI	JOSE ALICO E/ SAN JOSE Y PILCOMAY	Primaria	Si	14	536	50 NO	No	1
609417	Buenos Aires	LA MATANZA	ALDO BONZI	O Y NAZAR	Primaria	Si	10	536	50 NO	No	2
608809	Buenos Aires	LA MATANZA	CIUDAD EVITA	600 Y LAS ORQUIDEA	Primaria	Si	17	500	20 NO	No	2
608910	Buenos Aires	LA MATANZA	CIUDAD EVITA	AV. 17 DE OCTUBRE	Secundaria	Si	10	285	10 SI	No	2
608911	Buenos Aires	LA MATANZA	CIUDAD EVITA	AV. 17 DE OCTUBRE	Primaria	Si	10	413	50 NO	No	2
608984	Buenos Aires	LA MATANZA	CIUDAD EVITA	1778 Y 1.000 AVDA. CENTRAL Y	Jardín de infantes	Si	24	305	10 NO	No	1
608985	Buenos Aires	LA MATANZA	CIUDAD EVITA	600 S/N AVENIDA CENTRAL Y	Secundaria	Si	24	498	20 SI	No	1
608986	Buenos Aires	LA MATANZA	CIUDAD EVITA	600 S/N AVENIDA CENTRAL Y	Primaria	Si	24	450	20 NO	No	1
609113	Buenos Aires	LA MATANZA	CIUDAD EVITA	TIBURON - COMPLEJO 4-5Y6 300 BARRIO	Primaria	Si	7	126	20 NO	No	1
609142	Buenos Aires	LA MATANZA	CIUDAD EVITA	J.INGENIER CASTILLO Y TIBURON SECCION	Secundaria	Si	17	800	50 SI	No	1
609143	Buenos Aires	LA MATANZA	CIUDAD EVITA	3º CIRC. 50 EL TIMBO	Primaria	Si	24	646	25 NO	No	1
609144	Buenos Aires	LA MATANZA	CIUDAD EVITA	Y M. 17 DE OCTUBRE E/ 200 Y	Primaria	Si	20	340	12 NO	No	2



609187	Buenos Aires	LA MATANZA	CIUDAD EVITA	COMPLEJO HABITACIONAL 18 EL EL RAULI E/ EL	Primaria	Si	14	140	20 NO	No	2
609188	Buenos Aires	LA MATANZA	CIUDAD EVITA	1778 ZORRO Y EL CEDRO ENTRE EL HURÓN Y EL	Secundaria	No	14	268	10 SI	No	2
609214	Buenos Aires	LA MATANZA	CIUDAD EVITA	1778 GUAYCUR MANZANA 25 CIRC 3	Primaria	Si	10	459	50 NO	No	2
609215	Buenos Aires	LA MATANZA	CIUDAD EVITA	1778 SEC 4 EL HURON	Secundaria	Si	10	155	20 SI	No	2
609216	Buenos Aires	LA MATANZA	CIUDAD EVITA	1778 Y EL EL	Secundaria	Si	4	155	12 NO	No	2
609300	Buenos Aires	LA MATANZA	CIUDAD EVITA	1778 Y RUISEÑOR CIRCUITO 5 SECC. 3	Primaria	Si	9	520	50 NO	No	2
609302	Buenos Aires	LA MATANZA	CIUDAD EVITA	TIBURON Y 1778 CASTILLO MANZANA 11 CIRC 2	Primaria	Si	8	330	25 NO	No	2
609406	Buenos Aires	LA MATANZA	CIUDAD EVITA	1778 SEC 3.LA circunscpcion 1	Primaria	Si	9	596	50 NO	No	2
609479	Buenos Aires	LA MATANZA	CIUDAD EVITA	1778 seccion 1 CIRC. 1º - SECC. 1º -	Primaria	Si	42	710	25 NO	No	2
609481	Buenos Aires	LA MATANZA	CIUDAD EVITA	1778 MANZANA MNA.16- SEC.1RA.-	Jardín de infantes	Si	42	250	10 NO	No	2
609482	Buenos Aires	LA MATANZA	CIUDAD EVITA	1778 CIRC.1RA. LOS TULIPANES E/LAS ROSAS Y	Secundaria	Si	42	1000	50 SI	No	2
609600	Buenos Aires	LA MATANZA	CIUDAD EVITA	1778 LAS 600 Y LAS ORQUIDEA	Secundaria	Si	8	170	20 SI	No	1
609601	Buenos Aires	LA MATANZA	CIUDAD EVITA	0 S S/N LA ROSITA E/ TTE.	Secundaria	Si	12	250	10 SI	No	2
609629	Buenos Aires	LA MATANZA	CIUDAD EVITA	1778 EL IBAÑEZ Y 17 DE OCTUBRE E/ 200 Y	Secundaria	Si	18	540	20 SI	No	2
609630	Buenos Aires	LA MATANZA	CIUDAD EVITA	1778 400 S/N AV. MARTÍN	Secundaria	Si	11	180	20 SI	No	2
610039	Buenos Aires	LA MATANZA	CIUDAD EVITA	1778 MIGUEL	Secundaria	No	28	725	100 SI	Si	1

				AV. R. RODRIGUE							
610043	Buenos Aires	LA MATANZA	CIUDAD EVITA	1778 Z 3850	Secundaria	Si	25	501	50 SI	Si	1
609226	Buenos Aires	LA MATANZA	DESCONO CIDO	0 B. SUR	Secundaria	Si	14	250	10 SI	No	1
				LOPEZ MAY Y ACHEGA 6002							
608803	Buenos Aires	LA MATANZA	GONZALEZ CATAN	1759 BARRIO	Primaria	Si	11	520	50 NO	No	1
				LOPEZ MAY 6002							
608906	Buenos Aires	LA MATANZA	GONZALEZ CATAN	1759 INDEPEND	Secundaria	Si	16	820	50 SI	No	2
				BARRIO MURGION DO Y ACHEGA 6001							
608907	Buenos Aires	LA MATANZA	GONZALEZ CATAN	1759 BARRIO	Primaria	Si	24	496	20 NO	No	2
				MONTGOL FIER Y							
608987	Buenos Aires	LA MATANZA	GONZALEZ CATAN	1759 ARIAS	Primaria	Si	12	650	50 NO	No	2
				ATALCO E/ TODY Y							
608988	Buenos Aires	LA MATANZA	GONZALEZ CATAN	1759 A 4551 EL	Secundaria	Si	16	926	50 SI	No	1
				MANUEL ARIAS E/ ZEPPELIN Y							
608989	Buenos Aires	LA MATANZA	GONZALEZ CATAN	1759 FIEL 4274	Secundaria	Si	12	273	10 SI	No	2
				SIMON PEREZ Y LAZARO							
609119	Buenos Aires	LA MATANZA	GONZALEZ CATAN	1759 DE	Secundaria	Si	10	884	50 SI	No	2
				ARRECIFES Y PUERTO ARGENTIN O S/N							
609120	Buenos Aires	LA MATANZA	GONZALEZ CATAN	1759 BARRIO	Secundaria	Si	7	262	25 SI	No	1
				JOSE LEON LARRE Y							
609151	Buenos Aires	LA MATANZA	GONZALEZ CATAN	1759 LAGOS	Primaria	Si	12	750	50 NO	No	1
				MATIAS 6369							
609152	Buenos Aires	LA MATANZA	GONZALEZ CATAN	1759 BARRIO	Secundaria	Si	28	420	20 SI	No	1
				ANTEQUER A Y ZEPPELIN							
609153	Buenos Aires	LA MATANZA	GONZALEZ CATAN	1759 4150	Primaria	Si	28	610	20 NO	No	1
				MONSEÑO R LOPEZ							
609176	Buenos Aires	LA MATANZA	GONZALEZ CATAN	1757 MAY Y	Secundaria	Si	19	364	12 SI	No	2
				BARRIENT							
609346	Buenos Aires	LA MATANZA	GONZALEZ CATAN	1759 OS E	Secundaria	Si	22	1400	100 SI	No	2

609352	Buenos Aires	LA MATANZA	GONZALEZ CATAN	1759	PAREJA E/ MATIENZO Y LORENZINI	Primaria	Si	12	620	50 NO	No	2
609353	Buenos Aires	LA MATANZA	GONZALEZ CATAN	1759	PAREJA E/ MATIENZO Y LORENZINI	Secundaria	Si	19	450	20 SI	No	2
609354	Buenos Aires	LA MATANZA	GONZALEZ CATAN	1759	BALBOA E/SAENZ Y ZELADA 7026 VILLA DORREGO	Primaria	Si	14	860	50 NO	No	2
609355	Buenos Aires	LA MATANZA	GONZALEZ CATAN	1759	VALLE Y PUERTO ARGENTIN O S/N	Primaria	Si	13	735	50 NO	No	1
609400	Buenos Aires	LA MATANZA	GONZALEZ CATAN	1759	LIBRES E/CUYO Y PUERTO ARGENTIN	Primaria	Si	15	725	50 NO	No	1
609401	Buenos Aires	LA MATANZA	GONZALEZ CATAN	1759	DR.EQUIZA 5296	Secundaria	Si	13	736	50 SI	No	1
609402	Buenos Aires	LA MATANZA	GONZALEZ CATAN	1759	ARRECIFES Y PUERTO ARGENTIN O S/N	Primaria	Si	20	690	100 NO	No	3
609464	Buenos Aires	LA MATANZA	GONZALEZ CATAN	1759	NICOLAS DE LAS LLANDERA S Y M. ACOSTA 1050	Primaria	Si	13	775	50 NO	No	2
609465	Buenos Aires	LA MATANZA	GONZALEZ CATAN	1759	ACHIRA E/ BAEZ Y LLORENTE.	Primaria	Si	15	553	50 NO	No	1
609466	Buenos Aires	LA MATANZA	GONZALEZ CATAN	0	AZUL Y ZINNY	Primaria	Si	14	513	50 NO	No	1
609467	Buenos Aires	LA MATANZA	GONZALEZ CATAN	1759	AZUL Y RUFINO ORTEGA	Secundaria	Si	14	448	50 SI	No	1
609468	Buenos Aires	LA MATANZA	GONZALEZ CATAN	1759	TUNUYAN E/ SUNCHALE S Y ACOSTA	Primaria	Si	10	462	50 NO	No	1
609469	Buenos Aires	LA MATANZA	GONZALEZ CATAN	1759	ZAPALERI Y JUAN B. JUSTO	Primaria	Si	8	300	25 NO	No	1
609470	Buenos Aires	LA MATANZA	GONZALEZ CATAN	1759	CAXARAVI LLEE/ S. PEREZ Y G.	Secundaria	Si	23	1400	100 SI	No	2

609471	Buenos Aires	LA MATANZA	GONZALEZ CATAN	MANUEL ARIAS Y SANTO TOME S/N LUCA	1759	Secundaria	Si	10	506	50 SI	No	2
609472	Buenos Aires	LA MATANZA	GONZALEZ CATAN	PATRON Y DONIZETTI S/N BARRIO LUCA	1759	Secundaria	Si	17	570	50 SI	No	2
609473	Buenos Aires	LA MATANZA	GONZALEZ CATAN	PATRON Y DONIZETTI S/N BARRIO	1759	Primaria	Si	17	735	50 NO	No	2
609477	Buenos Aires	LA MATANZA	GONZALEZ CATAN	2 DE ABRIL Y MANUEL ARIAS	1759	Primaria	Si	17	505	20 NO	No	1
609478	Buenos Aires	LA MATANZA	GONZALEZ CATAN	2 DE ABRIL Y MANUEL ARIAS	1759	Secundaria	Si	17	200	10 SI	No	1
609492	Buenos Aires	LA MATANZA	GONZALEZ CATAN	OLIVIERI Y BALBOA S/N EL	1759	Secundaria	Si	27	580	20 SI	No	2
609493	Buenos Aires	LA MATANZA	GONZALEZ CATAN	OLIVIERI Y BALBOA. S/N EL	1759	Primaria	Si	27	650	25 NO	No	2
609502	Buenos Aires	LA MATANZA	GONZALEZ CATAN	SIMON PEREZ E/ ESMERALD	1759	Primaria	Si	12	633	50 NO	No	2
609530	Buenos Aires	LA MATANZA	GONZALEZ CATAN	CÉSPEDES E/ RIGLOS Y ALAGÓN 2880 BARRIO	1759	Secundaria	Si	15	580	50 SI	No	2
609531	Buenos Aires	LA MATANZA	GONZALEZ CATAN	ALAGON e/ RIGLOS Y CESPEDES S/N	1759	Primaria	No	15	1336	50 NO	No	2
609534	Buenos Aires	LA MATANZA	GONZALEZ CATAN	DONIZETTI Y VICTOR HUGO S/N BARRIO	1759	Secundaria	Si	28	705	25 SI	No	1
609535	Buenos Aires	LA MATANZA	GONZALEZ CATAN	INDEPEND DONIZZETTI Y VICTOR HUGO S/N BARRIO	1759	Primaria	Si	28	750	25 NO	No	1
609578	Buenos Aires	LA MATANZA	GONZALEZ CATAN	OLIVIERI ESQ. Jardín de	1759	infantes	Si	11	240	10 NO	No	1
609579	Buenos Aires	LA MATANZA	GONZALEZ CATAN	BALBOA Jardín de	1759	infantes	Si	11	76	10 SI	No	1

				ZINNY E/BALBOA Y BAEZ								
609597	Buenos Aires	LA MATANZA	GONZALEZ CATAN	1759 BARRIO EL BARRAGA N 6774 LA ZINNY(RUT A 3	Primaria	Si	9	534	50 NO	No		1
609609	Buenos Aires	LA MATANZA	GONZALEZ CATAN	1759 JUSTINA KM.28.500	Secundaria	Si	10	783	50 SI	No		2
609610	Buenos Aires	LA MATANZA	GONZALEZ CATAN	1759 ) 5570 EL JAZMIN E/ACHIRA Y BAEZ	Secundaria	Si	9	500	50 SI	No		2
609614	Buenos Aires	LA MATANZA	GONZALEZ CATAN	1759 LLORENTE S/N LA BARILOCH E ESQ.	Secundaria	Si	13	589	50 SI	No		2
609946	Buenos Aires	LA MATANZA	GONZALEZ CATAN	1759 GARZON VENTURA BOSCH Y CRUZ	Secundaria	No	25	644	100 SI	Si		1
608802	Buenos Aires	LA MATANZA	GREGORIO DE LAFERRERE	1757 VARELA SOB. NACIONAL E/RIO CUARTO Y R. PATRON RAULIES	Primaria	Si	9	500	50 NO	No		1
608804	Buenos Aires	LA MATANZA	GREGORIO DE LAFERRERE	1757 R. PATRON RAULIES	Primaria	Si	12	651	50 NO	No		1
608821	Buenos Aires	LA MATANZA	GREGORIO DE	1757 4150 STA. ROSA	Primaria	Si	15	861	50 NO	No		1
608894	Buenos Aires	LA MATANZA	GREGORIO DE	1757 Y EL LAZO MAGNASC	Secundaria	Si	19	423	20 NO	No		2
608895	Buenos Aires	LA MATANZA	GREGORIO DE	1757 O 1916 INCA Y ECHEVERRI	Secundaria	Si	19	396	20 SI	No		2
609057	Buenos Aires	LA MATANZA	GREGORIO DE LAFERRERE	1757 A 2993 R.ORTEGA Y ZARATE	Primaria	Si	13	650	50 NO	No		2
609071	Buenos Aires	LA MATANZA	GREGORIO DE LAFERRERE	1757 2505 ARCO R.ORTEGA Y ZARATE	Primaria	Si	25	263	10 NO	No		1
609072	Buenos Aires	LA MATANZA	GREGORIO DE LAFERRERE	1757 2525 EL SALVIGNI Y TAFI 3630 BARRIO	Secundaria	Si	10	327	50 SI	No		2
609086	Buenos Aires	LA MATANZA	GREGORIO DE LAFERRERE	1757 DON JUAN SALVIGNI Y TAFI S/N BARRIO	Secundaria	Si	17	343	12 SI	No		2
609087	Buenos Aires	LA MATANZA	GREGORIO DE LAFERRERE	1757 DON JUAN REAÑO	Primaria	Si	18	562	100 NO	No		2
609090	Buenos Aires	LA MATANZA	GREGORIO DE	1757 6814 PJE. RECUERO	Secundaria	Si	6	238	20 SI	No		1
609091	Buenos Aires	LA MATANZA	GREGORIO DE LAFERRERE	1757 Y CHASSAIN	Primaria	Si	23	600	20 NO	No		1

			GREGORIO DE	RECUERO Y							
609092	Buenos Aires	LA MATANZA	GREGORIO LAFERRERE	1757 CHASSAIN	Secundaria	Si	11	538	50 NO	No	2
			GREGORIO DE	REAÑO Y MARCOS							
609093	Buenos Aires	LA MATANZA	GREGORIO LAFERRERE	1757 PAZ 6814	Primaria	Si	6	684	20 NO	No	1
			GREGORIO DE	RAMON 0 FREIRE	Otro	No	6	150	20 NO	No	1
609094	Buenos Aires	LA MATANZA	GREGORIO DE	0 FREIRE	Otro	No	6	150	20 NO	No	1
			GREGORIO DE	RUIZ DE LOS							
609099	Buenos Aires	LA MATANZA	GREGORIO DE	1757 LOS	Secundaria	Si	14	200	10 SI	No	2
			GREGORIO DE	RUIZ DE LOS							
609100	Buenos Aires	LA MATANZA	GREGORIO LAFERRERE	1757 LLANOS Y	Primaria	Si	14	404	20 NO	No	2
			GREGORIO DE	RUTA 3							
609101	Buenos Aires	LA MATANZA	GREGORIO DE	1757 KM 28 Y EL	Primaria	Si	16	434	20 NO	No	1
			GREGORIO DE	RUTA 3							
609102	Buenos Aires	LA MATANZA	GREGORIO DE	1757 KM 28 Y EL	Secundaria	Si	3	200	10 SI	No	1
			GREGORIO DE	LEONARD O DA VINCI							
			GREGORIO DE	ESQ. ELIZALDE							
609103	Buenos Aires	LA MATANZA	GREGORIO LAFERRERE	1757 7200	Primaria	Si	12	655	50 NO	No	2
			GREGORIO DE	RAMON FREIRE E/ LACAR Y							
609121	Buenos Aires	LA MATANZA	GREGORIO LAFERRERE	1757 TRES	Primaria	Si	17	495	20 NO	No	1
			GREGORIO DE	SOBERANI A							
609122	Buenos Aires	LA MATANZA	GREGORIO LAFERRERE	1757 Y TRES	Secundaria	Si	7	314	25 SI	No	2
			GREGORIO DE	CARLOS CASARES 3690							
609127	Buenos Aires	LA MATANZA	GREGORIO LAFERRERE	7 PARQUE	Otro	Si	12	200	10 SI	No	1
			GREGORIO DE	SALVIGNI							
609158	Buenos Aires	LA MATANZA	GREGORIO DE	1757 6010	Primaria	Si	11	292	10 NO	No	1
			GREGORIO DE	SOBERANI A							
609159	Buenos Aires	LA MATANZA	GREGORIO LAFERRERE	1757 NACIONAL	Secundaria	Si	11	210	10 SI	No	1
			GREGORIO DE	JAMACAR							
609168	Buenos Aires	LA MATANZA	GREGORIO DE	1757 U 6802	Primaria	Si	14	416	20 NO	No	1
			GREGORIO DE	JAMACAR							
609169	Buenos Aires	LA MATANZA	GREGORIO DE	1757 U 6802	Secundaria	No	14	271	10 SI	No	1
			GREGORIO DE	SALVIGNI Y MONGOLF IELD 4197							
609170	Buenos Aires	LA MATANZA	GREGORIO LAFERRERE	1757 VILLA	Primaria	Si	14	520	50 NO	No	2
			GREGORIO DE	SALVIGNI							
609171	Buenos Aires	LA MATANZA	GREGORIO DE	1757 4197 VILLA	Secundaria	Si	14	217	10 SI	No	2
			GREGORIO DE	REAÑO E/ SEQUEIRA Y OLIVIERI							
609172	Buenos Aires	LA MATANZA	GREGORIO LAFERRERE	1757 3200 LA	Primaria	Si	26	640	25 NO	No	1

609173	Buenos Aires	LA MATANZA	GREGORIO DE LAFERRERE	TRES CRUCES Y R. DE LOS J.	Primaria	Si	18	400	20 NO	No	2
609174	Buenos Aires	LA MATANZA	GREGORIO DE LAFERRERE	NEWBERY Y SOSA 4697	Secundaria	Si	21	404	20 SI	No	1
609175	Buenos Aires	LA MATANZA	GREGORIO DE LAFERRERE	SOLDADO SOSA Y J. NEWBER 4697	Primaria	No	21	434	20 NO	No	1
609177	Buenos Aires	LA MATANZA	GREGORIO DE LAFERRERE	MONSEÑO R LOPEZ MAY Y	Primaria	Si	19	320	12 NO	No	2
609178	Buenos Aires	LA MATANZA	GREGORIO DE LAFERRERE	STA. ROSA Y EL LAZO	Primaria	Si	24	576	20 NO	No	2
609200	Buenos Aires	LA MATANZA	GREGORIO DE LAFERRERE	ANTONIO PAREJA Y O. SOSA	Primaria	Si	12	420	50 NO	No	2
609201	Buenos Aires	LA MATANZA	GREGORIO DE LAFERRERE	SOLDADO SOSA 6815	Secundaria	Si	6	240	20 SI	No	1
609202	Buenos Aires	LA MATANZA	GREGORIO DE LAFERRERE	JUAN CRUZ VARELA E/DA VINCI	Secundaria	Si	14	848	50 SI	No	3
609213	Buenos Aires	LA MATANZA	GREGORIO DE LAFERRERE	ANDRADE 6669	Primaria	Si	15	800	50 NO	No	2
609228	Buenos Aires	LA MATANZA	GREGORIO DE LAFERRERE	AZCASUBI Y BONPLAN	Primaria	Si	25	612	20 NO	No	1
609229	Buenos Aires	LA MATANZA	GREGORIO DE LAFERRERE	LUJAN y ZARATE 2497 BARRIO	Primaria	Si	8	328	25 NO	No	2
609270	Buenos Aires	LA MATANZA	GREGORIO DE LAFERRERE	1757 LURO 6669	Secundaria	Si	7	605	25 SI	No	2
609276	Buenos Aires	LA MATANZA	GREGORIO DE LAFERRERE	STA. ROSA Y VICTOR MARTINEZ	Secundaria	Si	29	993	100 SI	Si	1
609277	Buenos Aires	LA MATANZA	GREGORIO DE LAFERRERE	VICTOR MARTINEZ 0 Y SANTA	Secundaria	Si	20	285	10 NO	No	1
609348	Buenos Aires	LA MATANZA	GREGORIO DE LAFERRERE	RUIZ DE LOS LLANOS S/N ALTOS	Secundaria	Si	6	361	20 SI	No	1
609349	Buenos Aires	LA MATANZA	GREGORIO DE LAFERRERE	VICTOR MARTINEZ 1815 ALTOS DE	Primaria	Si	6	600	20 NO	No	1
609379	Buenos Aires	LA MATANZA	GREGORIO DE LAFERRERE	STA. CATALINA Y	Secundaria	Si	40	1000	50 SI	No	3
609380	Buenos Aires	LA MATANZA	GREGORIO DE LAFERRERE	LOPEZ MAY 3250	Otro	Si	27	1	50 NO	No	1

				MONSEÑO							
	Buenos	LA	GREGORIO	R LOPEZ							
609381	Aires	MATANZA	DE	MAY Y							
			LAFERRERE	1757 GUTIERREZ	Secundaria	Si	16	292	10 SI	No	1
				MONSEÑO							
	Buenos	LA	GREGORIO	R LOPEZ							
609382	Aires	MATANZA	DE	MAY Y							
			LAFERRERE	1757 GUTIERREZ	Primaria	Si	27	581	20 NO	No	1
				VIRGENES							
	Buenos	LA	GREGORIO	E/ DEL							
609486	Aires	MATANZA	DE	1757 CAMPO Y	Primaria	No	12	456	50 NO	No	2
			LAFERRERE	ESTANISLA							
			GREGORIO	O DEL							
	Buenos	LA	DE	1757 CAMPO	Secundaria	Si	18	1244	100 SI	No	2
609494	Aires	MATANZA	LAFERRERE	CARCARAÑ							
				A Y V.							
	Buenos	LA	GREGORIO	MARTINEZ							
609498	Aires	MATANZA	DE	1757 5435 LA	Secundaria	Si	15	380	20 SI	No	2
			LAFERRERE	CARCARAÑ							
				A Y V.							
	Buenos	LA	GREGORIO	MARTINEZ							
609499	Aires	MATANZA	DE	1757 5435 LA	Primaria	Si	15	550	50 NO	No	2
			LAFERRERE	ELIZALDE Y							
			GREGORIO	RAULIES							
	Buenos	LA	DE	1757 7380 LA	Primaria	Si	10	586	50 NO	No	2
609519	Aires	MATANZA	LAFERRERE	BESARES							
	Buenos	LA	GREGORIO	1757 4290	Primaria	Si	15	700	50 NO	No	3
609580	Aires	MATANZA	DE	MONTGOL							
	Buenos	LA	GREGORIO	1757 FIER 4955	Secundaria	No	15	400	20 SI	No	3
609581	Aires	MATANZA	DE	JORGE							
	Buenos	LA	GREGORIO	1757 NEWBERY	Secundaria	Si	10	450	50 SI	No	2
609607	Aires	MATANZA	DE	SOLDADO							
			GREGORIO	SOSA Y EL							
	Buenos	LA	DE	1757 LAZO	Otro	Si	12	180	20 SI	No	1
609640	Aires	MATANZA	LAFERRERE	AVDA.							
				CROVARA							
				E/EST.VILL							
				EGAS Y							
	Buenos	LA	ISIDRO	RAMA 4							
608797	Aires	MATANZA	CASANOV	1765 4991 SAN	Secundaria	Si	12	232	10 SI	No	1
			A	AVDA.							
				CROVARA							
				E/EST.VILL							
				EGAS Y							
	Buenos	LA	ISIDRO	RAMA 4							
608798	Aires	MATANZA	CASANOV	1765 4991 SAN	Primaria	Si	12	168	20 NO	No	1
			A	PERIBEBUY							
	Buenos	LA	CASANOV	Y PEKIN							
608807	Aires	MATANZA	A	1765 5758 SAN	Primaria	Si	12	578	50 NO	No	1
	Buenos	LA	ISIDRO	COLONIA							
608866	Aires	MATANZA	CASANOV	1765 2135	Secundaria	Si	18	934	100 SI	No	2
			ISIDRO	LISBOA Y							
	Buenos	LA	CASANOV	CAUPOLIC							
608898	Aires	MATANZA	A	1765 AN 1929	Primaria	Si	7	530	25 NO	No	2



			ISIDRO	CAUPOLIC							
Buenos	LA	CASANOV	AN Y								
608899	Aires	MATANZA	A	1765 LISBOA	Secundaria	Si	7	220	25 SI	No	2
Buenos	LA	ISIDRO	ALBARELL								
608900	Aires	MATANZA	CASANOV	1765 OS Y	Primaria	Si	12	610	50 NO	No	2
Buenos	LA	ISIDRO	PUJOL Y R.								
609085	Aires	MATANZA	CASANOV	1765 FALCON	Primaria	Si	12	456	50 NO	No	2
			CELESTINO								
			ISIDRO	VIDAL Y							
Buenos	LA	CASANOV	CARLOS								
609125	Aires	MATANZA	A	1765 CASARES	Secundaria	Si	12	137	20 SI	No	1
			CELESTINO								
			ISIDRO	VIDAL Y							
Buenos	LA	CASANOV	CARLOS								
609126	Aires	MATANZA	A	1765 CASARES	Primaria	Si	12	530	50 NO	No	1
			LLERENA Y								
			ISIDRO	JOFRE							
Buenos	LA	CASANOV	1420								
609128	Aires	MATANZA	A	1765 BARRIO	Primaria	Si	15	540	50 NO	No	1
			ISIDRO	JUAN							
Buenos	LA	CASANOV	JOFRE								
609129	Aires	MATANZA	A	1765 /LLERENA	Secundaria	Si	15	1150	50 SI	No	2
			SETTINO E/								
			ISIDRO	OLIVER Y							
Buenos	LA	CASANOV	A								
609130	Aires	MATANZA	A	1765 LAVALLOL	Primaria	Si	12	606	50 NO	No	2
Buenos	LA	ISIDRO	CADIZ								
609154	Aires	MATANZA	CASANOV	1765 6346 EL	Primaria	Si	15	450	20 NO	No	2
Buenos	LA	ISIDRO	AV.								
609155	Aires	MATANZA	CASANOV	1765 MARCONI	Otro	Si	18	34	5 NO	No	2
			PEDRO								
			OBLIGADO								
			ISIDRO	ESQ.							
Buenos	LA	CASANOV	PASAJE								
609156	Aires	MATANZA	A	1765 CÁDIZ 123	Secundaria	Si	18	240	10 SI	No	2
			EDISON Y								
			ISIDRO	DE LA							
Buenos	LA	CASANOV	FUENTE								
609182	Aires	MATANZA	A	1765 2164	Primaria	Si	6	313	20 NO	No	2
			EDISON Y								
			ISIDRO	DE LA							
Buenos	LA	CASANOV	A								
609183	Aires	MATANZA	A	1765 FUENTE	Secundaria	Si	6	200	20 SI	No	2
Buenos	LA	ISIDRO	ESPINOSA								
609184	Aires	MATANZA	CASANOV	1765 3640	Secundaria	Si	15	968	50 SI	No	2
			LASCANO								
			ISIDRO	E/ ROMA E							
Buenos	LA	CASANOV	ISLAS								
609185	Aires	MATANZA	A	1765 MALVINAS	Secundaria	Si	20	300	10 SI	No	2
			LASCANO								
			ISIDRO	E/ ROMA E							
Buenos	LA	CASANOV	ISLAS								
609186	Aires	MATANZA	A	1765 MALVINAS	Primaria	Si	20	644	100 NO	No	2
Buenos	LA	ISIDRO	ESPINOSA								
609237	Aires	MATANZA	CASANOV	1765 Y CANADA	Primaria	Si	12	600	50 NO	No	2
Buenos	LA	ISIDRO	COLONIA Y								
609244	Aires	MATANZA	CASANOV	1765 MALABIA	Primaria	Si	11	422	50 NO	No	1

				ESPINOSA								
		ISIDRO	CASANOV	E/ ASAMBLEA								
Buenos	LA	CASANOV	A	1765 Y	Primaria	Si	26	535	20 NO	No		2
609245	Aires	MATANZA	A	V.MARTIN								
		ISIDRO	CASANOV	EZ Y								
Buenos	LA	CASANOV	A	1765 350 ALTOS	Primaria	Si	12	568	50 NO	No		2
609258	Aires	MATANZA	A	AMAMBAY								
Buenos	LA	ISIDRO	CASANOV	1765 1845	Secundaria	Si	26	1605	100 SI	No		2
609267	Aires	MATANZA	A	ALMEYRA								
		ISIDRO	CASANOV	PERIBEBUY								
Buenos	LA	CASANOV	A	1765 ESPINOZA	Secundaria	No	20	850	100 SI	No		2
609271	Aires	MATANZA	A	E/ PEKIN Y								
Buenos	LA	ISIDRO	CASANOV	1765 AMAMBAY	Secundaria	Si	15	400	20 SI	No		1
609272	Aires	MATANZA	A	VIRGILIO Y								
Buenos	LA	ISIDRO	CASANOV	1765 AMAMBAY	Primaria	Si	9	390	50 NO	No		1
609273	Aires	MATANZA	A	VIRGILIO Y								
		ISIDRO	CASANOV	LEON								
Buenos	LA	CASANOV	A	1765 N. 176	Primaria	Si	20	150	20 NO	No		2
609274	Aires	MATANZA	A	H.YRIGOYE								
Buenos	LA	ISIDRO	CASANOV	1765 AMAMBAY	Primaria	Si	17	334	12 NO	No		2
609389	Aires	MATANZA	A	LARRAYA Y								
		ISIDRO	CASANOV	REPUBLICA								
Buenos	LA	CASANOV	A	1765 PORTUGAL	Primaria	Si	10	424	50 NO	No		1
609392	Aires	MATANZA	A	DE								
		ISIDRO	CASANOV	REPUBLICA								
Buenos	LA	CASANOV	A	1765 PORTUGAL	Secundaria	Si	16	186	10 SI	No		2
609393	Aires	MATANZA	A	DE								
		ISIDRO	CASANOV	CANADA Y								
Buenos	LA	CASANOV	A	1765 IO 4664	Otro	Si	24	1	25 NO	No		1
609397	Aires	MATANZA	A	CENTENAR								
		ISIDRO	CASANOV	CANADA Y								
Buenos	LA	CASANOV	A	1765 IO 4664	Primaria	Si	24	417	20 NO	No		1
609398	Aires	MATANZA	A	CENTANAR								
Buenos	LA	ISIDRO	CASANOV	1765 CHARRUA	Jardín de	Si	30	215	10 SI	No		1
609399	Aires	MATANZA	A	3011	infantes	Si	30	215	10 SI	No		1
		ISIDRO	CASANOV	TORNQUIS								
Buenos	LA	CASANOV	A	1765 GOMEZ	Primaria	Si	32	865	50 NO	No		2
609407	Aires	MATANZA	A	T Y V.								
		ISIDRO	CASANOV	JOSE								
Buenos	LA	CASANOV	A	1765 CROVARA	Secundaria	Si	17	300	10 SI	No		2
609420	Aires	MATANZA	A	IGNACIO								
		ISIDRO	CASANOV	AVDA.								
Buenos	LA	CASANOV	A	1765 CROVARA	Primaria	Si	17	374	20 NO	No		2
609421	Aires	MATANZA	A	IGNACIO								
Buenos	LA	ISIDRO	CASANOV	1765 Y GABOTO	Primaria	Si	12	152	20 NO	No		1
609422	Aires	MATANZA	A	RUCCI Y								
		ISIDRO	CASANOV	AVDA.								
Buenos	LA	CASANOV	A	1765 4109	Primaria	Si	9	357	50 NO	No		2
609423	Aires	MATANZA	A	VIDAL								

				CHARRUA								
		ISIDRO		Y								
		CASANOV		CENTENAR		Jardín de						
609514	Buenos Aires	LA MATANZA	CASANOV A	1765	IO 3251	infantes	Si	10	284	10 SI	No	1
		ISIDRO		CHARRUA								
609516	Buenos Aires	LA MATANZA	CASANOV A	1765	3127 BARRIO 20	infantes	Si	23	250	10 SI	No	1
		ISIDRO		JUAN								
609522	Buenos Aires	LA MATANZA	CASANOV	1765	MANUEL	Otro	Si	23	5000	100 SI	No	5
				LEON GALLO								
		ISIDRO		ESQ. H. YRIGOYEN								
609523	Buenos Aires	LA MATANZA	CASANOV A	1765	S/N	Secundaria	Si	13	550	50 SI	No	2
		ISIDRO		SETTINO								
609599	Buenos Aires	LA MATANZA	CASANOV A	1765	E/OLIVER Y LAVALLOL	Secundaria	Si	10	600	50 SI	No	2
		ISIDRO		TORNQUIS								
609631	Buenos Aires	LA MATANZA	CASANOV A	1765	GOMEZ	Secundaria	Si	23	829	100 SI	No	2
		ISIDRO		REP. DE PORTUGAL								
609647	Buenos Aires	LA MATANZA	CASANOV A	0	2828	Otro	Si	4	180	12 NO	No	2
		ISIDRO		JUAN								
609945	Buenos Aires	LA MATANZA	CASANOV	1765	MANUEL	Secundaria	Si	28	653	100 SI	Si	1
				CENTENAR								
		ISIDRO		IO Y RUTA NAC. N. 3								
610421	Buenos Aires	LA MATANZA	CASANOV A	1765	S/N	Secundaria	Si	32	907	100 SI	Si	1
				IBARROLA								
608799	Buenos Aires	LA MATANZA	LA TABLADA	1766	E/MORENO Y	Primaria	Si	9	215	10 NO	No	1
		LA		SAN								
608800	Buenos Aires	LA MATANZA	LA TABLADA	1766	PEDRO 410	Secundaria	Si	9	285	50 SI	No	1
				IBARROLA								
608801	Buenos Aires	LA MATANZA	LA TABLADA	1752	E/MORENO Y	Secundaria	Si	9	161	20 SI	No	1
		LA		CUZCO Y								
608808	Buenos Aires	LA MATANZA	LA TABLADA	1766	LOYOLA	Primaria	Si	9	188	10 NO	No	1
		LA		NAZAR								
609054	Buenos Aires	LA MATANZA	LA TABLADA	1766	ESQ.	Primaria	Si	11	276	10 NO	No	1
		LA		CORONEL								
609160	Buenos Aires	LA MATANZA	LA TABLADA	1766	PRINGLES	Primaria	Si	9	375	50 NO	No	1
		LA		CATRIEL Y								
609162	Buenos Aires	LA MATANZA	LA TABLADA	1766	OLLEROS	Primaria	Si	12	554	50 NO	No	2
				AV.CROVA								
609301	Buenos Aires	LA MATANZA	LA TABLADA	1766	RA Y ARGENTIN	Primaria	Si	14	417	20 NO	No	1
		LA		PATRICIO								
609405	Buenos Aires	LA MATANZA	LA TABLADA	1766	MACIEL	Secundaria	Si	19	680	100 SI	No	1
609418	Buenos Aires	LA	LA	1766	SARANDI	Primaria	Si	8	258	25 NO	No	1
609419	Buenos Aires	LA	LA	1766	JUJUY	Secundaria	Si	19	205	10 SI	No	1
		LA		AV.CROVA								
609563	Buenos Aires	LA MATANZA	LA TABLADA	1752	RA Y	Primaria	Si	15	400	20 NO	No	2
		LA		CATRIEL Y								
609623	Buenos Aires	LA MATANZA	LA TABLADA	1766	OLLEROS	Secundaria	Si	9	420	50 SI	No	1

609646	Buenos Aires	LA MATANZA	LA TABLADA	ATAHUALP 1766 A 5453	Secundaria	Si	6	117	12 SI	No	1
608813	Buenos Aires	LA MATANZA	LOMAS DE MIRADOR	JOSE 1752 INDART Y EVA	Primaria	Si	8	128	20 NO	No	1
608851	Buenos Aires	LA MATANZA	LOMAS DE MIRADOR	PERON Y 1752 AVDA. EVA	Primaria	Si	19	250	10 NO	No	1
608852	Buenos Aires	LA MATANZA	LOMAS DE MIRADOR	PERON Y 1752 AVDA. AVDA.	Secundaria	Si	19	101	10 SI	No	1
609157	Buenos Aires	LA MATANZA	LOMAS DE MIRADOR	JUAN 1752 MANUEL	Secundaria	Si	14	704	50 SI	No	1
609161	Buenos Aires	LA MATANZA	LOMAS DE MIRADOR	CABRERA Y 1752 CERRITO	Primaria	Si	12	469	50 NO	No	1
609374	Buenos Aires	LA MATANZA	LOMAS DE MIRADOR	VENANCIO FLORES E/ PALACIOS 1752 Y COLON	Primaria	Si	12	420	50 NO	No	2
609375	Buenos Aires	LA MATANZA	LOMAS DE MIRADOR	VENANCIO FLORES E/ PALACIOS 1752 Y COLON	Secundaria	Si	12	204	10 SI	No	2
609503	Buenos Aires	LA MATANZA	LOMAS DE MIRADOR	PASO Y 1752 PAGOLA	Primaria	Si	10	270	10 NO	No	1
609504	Buenos Aires	LA MATANZA	LOMAS DE MIRADOR	PASO Y 1752 PAGOLA	Secundaria	Si	11	178	20 SI	No	1
609511	Buenos Aires	LA MATANZA	LOMAS DE MIRADOR	1752 PASO 3270	Secundaria	Si	12	350	12 SI	No	1
609512	Buenos Aires	LA MATANZA	LOMAS DE MIRADOR	BRIG. GRAL. J. M. 1752 DE ROSAS	Primaria	Si	12	260	10 NO	No	1
609648	Buenos Aires	LA MATANZA	LOMAS DE MIRADOR	HERNAND ARIAS Y 1752 CHARCAS	Secundaria	Si	8	200	10 SI	No	1
608793	Buenos Aires	LA MATANZA	RAFAEL CASTILLO	TORNQUIS 1755 T 1258	Primaria	Si	10	288	10 NO	No	1
608990	Buenos Aires	LA MATANZA	RAFAEL CASTILLO	ESQUIRO 1755 809	Secundaria	Si	11	180	20 SI	No	1
608991	Buenos Aires	LA MATANZA	RAFAEL CASTILLO	LUIS M. DRAGO Y 1755 ESQUIRO	Primaria	Si	14	422	50 NO	No	2
608994	Buenos Aires	LA MATANZA	RAFAEL CASTILLO	COLEGIALE S E/GAMBO A Y DE LA 1755 FUENTE	Primaria	Si	27	739	25 NO	No	1
609088	Buenos Aires	LA MATANZA	RAFAEL CASTILLO	CNEL. AGUIRRE Y 1755 SUDAMERI	Primaria	Si	12	636	50 NO	No	2
609089	Buenos Aires	LA MATANZA	RAFAEL CASTILLO	CORONEL AGUIRRE Y SUDAMERI 1755 CA 2764	Secundaria	Si	6	385	20 SI	No	1

				LANZA Y SUDAMERI CA BARRIO							
Buenos 609227	Aires	LA MATANZA	RAFAEL CASTILLO	1755 CENTRAL MARIA	Secundaria	Si	16	790	50 SI	No	3
Buenos 609230	Aires	LA MATANZA	RAFAEL CASTILLO	1755 ADELIA Y MONTT IPIRANGA Y LANZA 2561	Primaria	Si	10	420	50 NO	No	2
Buenos 609231	Aires	LA MATANZA	RAFAEL CASTILLO	1755 BARRIO CRISTIANI	Primaria	Si	12	600	50 NO	No	2
Buenos 609262	Aires	LA MATANZA	RAFAEL CASTILLO	1755 A Y DEL BAÑADO CRISTIANI	Secundaria	Si	21	471	20 SI	No	1
Buenos 609263	Aires	LA MATANZA	RAFAEL CASTILLO	1755 A Y DEL BAÑADO	Primaria	Si	21	650	100 NO	No	1
Buenos 609324	Aires	LA MATANZA	RAFAEL CASTILLO	1775 BEAZLEY Y HUBAC	Primaria	Si	12	618	50 NO	No	2
Buenos 609376	Aires	LA MATANZA	RAFAEL CASTILLO	1755 GRANVILLE 2040	Secundaria	Si	9	430	50 SI	No	2
Buenos 609377	Aires	LA MATANZA	RAFAEL CASTILLO	1755 GRANVILLE 2040	Primaria	Si	9	790	50 NO	No	2
Buenos 609378	Aires	LA MATANZA	RAFAEL CASTILLO	1755 BEAZLEY ESQ.	Secundaria	Si	18	1451	100 SI	No	1
Buenos 609383	Aires	LA MATANZA	RAFAEL CASTILLO	1755 SANTA ROSA Y SANTA	Primaria	Si	14	430	50 NO	No	1
Buenos 609384	Aires	LA MATANZA	RAFAEL CASTILLO	1832 ROSA 252 DON BAZURCO Y	Secundaria	Si	14	285	10 SI	No	1
Buenos 609385	Aires	LA MATANZA	RAFAEL CASTILLO	1755 ALBARRAC BAZURCO	Primaria	Si	9	345	50 NO	No	1
Buenos 609386	Aires	LA MATANZA	RAFAEL CASTILLO	1755 BOUCHAR 212	Secundaria	Si	12	210	10 SI	No	1
Buenos 609387	Aires	LA MATANZA	RAFAEL CASTILLO	1755 D Y ALBARELL	Primaria	Si	12	284	10 NO	No	1
Buenos 609390	Aires	LA MATANZA	RAFAEL CASTILLO	1755 ALVEAR 1317	Primaria	Si	15	372	20 NO	No	2
Buenos 609391	Aires	LA MATANZA	RAFAEL CASTILLO	1755 ALVEAR 1317	Secundaria	No	15	204	10 SI	No	2
Buenos 609517	Aires	LA MATANZA	RAFAEL CASTILLO	1755 BLOMBER G Y TITANIC 1850	Primaria	Si	27	700	25 NO	No	2
Buenos 609518	Aires	LA MATANZA	RAFAEL CASTILLO	0 MARIA ADELIA E/ BLOMBER G Y	Otro	Si	3	110	10 SI	No	2
Buenos 609528	Aires	LA MATANZA	RAFAEL CASTILLO	1755 PEDRO F. RUSSO (EX CALD. DE LA BARCA)	Secundaria	Si	40	722	25 SI	No	2

609529	Buenos Aires	LA MATANZA	RAFAEL CASTILLO	PEDRO F. RUSSO (EX CALD. DE LA BARCA)	Primaria	Si	40	957	50 NO	No	2
609536	Buenos Aires	LA MATANZA	RAFAEL CASTILLO	1755 VUELTA DE ROCHA Y ACASSUSO S/N	Primaria	Si	25	625	25 NO	No	1
609555	Buenos Aires	LA MATANZA	RAFAEL CASTILLO	1755 BARRIO EL CHAVARRI A Y AMAMBAY (ANT.LUIS CHAVARRI A Y	Secundaria	No	17	350	12 SI	No	1
609556	Buenos Aires	LA MATANZA	RAFAEL CASTILLO	1755 AMAMBAY (ANT.LUIS AGUIRRE ESQUINA ANDRADE S/N	Primaria	Si	17	422	20 NO	No	1
609622	Buenos Aires	LA MATANZA	RAFAEL CASTILLO	1755 BARRIO GAONA Y MONTEAG	Secundaria	Si	9	400	50 SI	No	2
608765	Buenos Aires	LA MATANZA	RAMOS MEJIA	1704 UDO 2335 LAMADRID	Primaria	Si	12	200	10 NO	No	2
608834	Buenos Aires	LA MATANZA	RAMOS MEJIA	1704 Y ROSALES CORONEL	Primaria	Si	10	240	10 NO	No	1
609116	Buenos Aires	LA MATANZA	RAMOS MEJIA	1704 BARCALA	Jardin de infantes	Si	13	210	10 SI	No	1
609117	Buenos Aires	LA MATANZA	RAMOS MEJIA	1704 FRENCH E/ GAONA Y	Otro	Si	9	95	10 SI	No	2
609118	Buenos Aires	LA MATANZA	RAMOS MEJIA	1704 ARDOINO URQUIZA Y FELIPE	Secundaria	Si	34	650	25 SI	No	2
609241	Buenos Aires	LA MATANZA	RAMOS MEJIA	1704 IANNONE ONCATIVO E/ PRINGLES	Primaria	Si	9	170	20 NO	No	1
609242	Buenos Aires	LA MATANZA	RAMOS MEJIA	1704 Y MORENO	Primaria	Si	12	244	10 NO	No	2
609243	Buenos Aires	LA MATANZA	RAMOS MEJIA	1704 PRINGLES GENERAL GUIDO Y 11 DE SETIEMBR	Primaria	Si	10	192	10 NO	No	1
609322	Buenos Aires	LA MATANZA	RAMOS MEJIA	1704 E 1022 PUEYRRED	Primaria	Si	12	228	10 NO	No	1
609356	Buenos Aires	LA MATANZA	RAMOS MEJIA	1704 ON 1250 AVDA DE MAYO E/ ALSINA Y	Secundaria	Si	27	1200	100 SI	No	2
609357	Buenos Aires	LA MATANZA	RAMOS MEJIA	1704 ROSALES AVDA. DE MAYO E/ ALSINA Y	Primaria	Si	18	291	10 NO	No	2
609358	Buenos Aires	LA MATANZA	RAMOS MEJIA	1704 ROSALES	Secundaria	Si	18	650	100 SI	No	2

			RIVADAVIA										
Buenos	LA	RAMOS	E/										
609500	Aires	MATANZA	MEJIA	1704	PALACIOS	Primaria	Si	11	211	10 NO	No	1	
Buenos	LA	RAMOS	PUEYRRED										
609501	Aires	MATANZA	MEJIA	1704	ON Y	Primaria	Si	12	533	50 NO	No	2	
609510	Buenos	LA	RAMOS	1704	PIZZURNO	Secundaria	Si	10	536	50 SI	No	1	
			GAONA										
			E/REPUBLI										
Buenos	LA	RAMOS	CA,										
609606	Aires	MATANZA	MEJIA	1704	CARLOS	Secundaria	Si	12	210	10 SI	No	2	
609624	Buenos	LA	RAMOS	1704	PRINGLES	Secundaria	Si	3	116	10 SI	No	1	
Buenos	LA	RAMOS	ARANA Y										
609626	Aires	MATANZA	MEJIA	1704	ARRIOLA	Secundaria	No	16	335	12 SI	No	1	
			LA RIOJA										
			E/ DERQUI										
			Y THAMES										
Buenos	LA		115										
608767	Aires	MATANZA	SAN JUSTO	1754	BARRIO	Primaria	Si	9	285	50 NO	No	2	
			LA RIOJA Y										
			DERQUI										
Buenos	LA		S/N										
608768	Aires	MATANZA	SAN JUSTO	1754	BARRIO	Otro	Si	9	60	6 NO	No	2	
			LA RIOJA										
			E/DERQUI										
			Y THAMES										
Buenos	LA		115										
608769	Aires	MATANZA	SAN JUSTO	1754	BARRIO	Secundaria	Si	9	289	50 SI	No	2	
608812	Buenos	LA	SAN JUSTO	1754	INDART	Secundaria	Si	8	190	10 SI	No	1	
			JOSE										
Buenos	LA		MARTI E/										
608860	Aires	MATANZA	SAN JUSTO	1754	CABRERA Y	Primaria	Si	12	225	10 NO	No	1	
			CENTENER										
			A Y										
Buenos	LA		PARRAL										
608896	Aires	MATANZA	SAN JUSTO	1754	4041 VILLA	CONSTRUC	Primaria	Si	12	303	10 NO	No	2
			CENTENER										
			A 4041										
Buenos	LA		VILLA										
608897	Aires	MATANZA	SAN JUSTO	1754	CONSTRUC	Secundaria	Si	12	331	12 SI	No	2	
			RAMON										
			FALCON Y										
Buenos	LA												
608904	Aires	MATANZA	SAN JUSTO	1754	JUJUY	Primaria	Si	18	220	10 NO	No	2	
			ALMAFUE										
			RTE										
Buenos	LA		E/PERU Y										
608995	Aires	MATANZA	SAN JUSTO	1754	MENDOZA	Secundaria	Si	13	950	50 SI	No	2	
Buenos	LA		HIPOLITO										
608996	Aires	MATANZA	SAN JUSTO	1754	YRIGOYEN	Secundaria	Si	9	457	50 SI	No	2	
			SALTA										
			E/ALMAFU										
Buenos	LA		ERTE Y										
609145	Aires	MATANZA	SAN JUSTO	1754	ARIETA	Secundaria	Si	20	1400	100 SI	No	2	
			RICON E/										
Buenos	LA		MALABIA Y										
609163	Aires	MATANZA	SAN JUSTO	1754	PAEZ 2401	Primaria	Si	6	138	20 NO	No	1	

	Buenos Aires	LA MATANZA	SAN JUSTO	RINCON E/ MALABIA Y PAEZ 2401	Secundaria	Si	6	154	20 SI	No	1
	Buenos Aires	LA MATANZA	SAN JUSTO	SALALA Y ARGENTIN A 1388	Primaria	Si	7	142	20 NO	No	1
	Buenos Aires	LA MATANZA	SAN JUSTO	HIPOLITO YRIGOYEN	Primaria	Si	20	600	20 NO	No	1
	Buenos Aires	LA MATANZA	SAN JUSTO	FIGUEROA ALCORTA Y PERU 3396	Primaria	Si	9	232	10 NO	No	1
	Buenos Aires	LA MATANZA	SAN JUSTO	CERVIÑO Y PAMPA	Primaria	Si	6	250	20 NO	No	2
	Buenos Aires	LA MATANZA	SAN JUSTO	CERVIÑO Y PAMPA	Secundaria	Si	9	100	10 SI	No	2
	Buenos Aires	LA MATANZA	SAN JUSTO	PEDRO LEON GALLO Y	Primaria	Si	7	376	25 NO	No	2
	Buenos Aires	LA MATANZA	SAN JUSTO	CENTENER A Y A. ILLIA	Primaria	Si	11	591	50 NO	No	1
	Buenos Aires	LA MATANZA	SAN JUSTO	DOLORES Y MADARIA GA 3950	Primaria	Si	12	341	12 NO	No	1
	Buenos Aires	LA MATANZA	SAN JUSTO	DOLORES Y MADARIA GA 3950	Secundaria	Si	12	154	20 SI	No	1
	Buenos Aires	LA MATANZA	SAN JUSTO	SAN SALTA	Otro	Si	16	530	50 SI	No	3
	Buenos Aires	LA MATANZA	SAN JUSTO	FITZ ROY Y CENTENER A 2287	Secundaria	Si	12	339	12 SI	No	2
	Buenos Aires	LA MATANZA	SAN JUSTO	FITZ ROY Y CENTENER A 4227	Primaria	Si	12	296	10 NO	No	2
	Buenos Aires	LA MATANZA	SAN JUSTO	DESEADO E/ LEZICA Y F. ALCORTA 3774 VILLA	Primaria	Si	12	440	50 NO	No	1
	Buenos Aires	LA MATANZA	SAN JUSTO	CONSTRUC ALMAFUE RTE Y	Primaria	Si	27	430	20 NO	No	3
	Buenos Aires	LA MATANZA	SAN JUSTO	ALMAFUE RTE 2835	Otro	Si	27	1500	100 SI	No	3
	Buenos Aires	LA MATANZA	SAN JUSTO	ALMAFUE RTE Y	Secundaria	Si	27	959	100 SI	No	3
	Buenos Aires	LA MATANZA	SAN JUSTO	INCLAN Y ZAPIOLA 1856 VILLA	Primaria	Si	12	250	10 NO	No	2
	Buenos Aires	LA MATANZA	SAN JUSTO	INCLAN Y ZAPIOLA 1856 VILLA	Secundaria	Si	12	150	20 SI	No	2



				A. ILLIA y CENTENER							
609602	Buenos Aires	LA MATANZA	SAN JUSTO	1754 A 4238	Secundaria	Si	4	200	12 SI	No	1
609811	Buenos Aires	LA MATANZA	SAN JUSTO	1754 SALTA VILLEGAS	Secundaria	No	37	1075	150 SI	Si	1
610416	Buenos Aires	LA MATANZA	SAN JUSTO	1754 RIOS Y E/ ENTRE PERIBEBUY	Secundaria	Si	47	1365	150 SI	Si	1
610438	Buenos Aires	LA MATANZA	SAN JUSTO	1754 SARANDI Y E/ ITUZAING	Secundaria	Si	26	689	100 SI	Si	1
610486	Buenos Aires	LA MATANZA	SAN JUSTO	1754 O 4089 GUALEGU AYCHU	Secundaria	Si	20	619	100 SI	Si	1
608952	Buenos Aires	LA MATANZA	TAPIALES	1774 568 LA CURAPALI GUEE/JUN CAL Y	Secundaria	Si	6	325	20 SI	No	1
608998	Buenos Aires	LA MATANZA	TAPIALES	1770 ALTOLAGU DONOVAN	Secundaria	Si	28	1430	100 SI	No	3
609052	Buenos Aires	LA MATANZA	TAPIALES	1770 1417 DONOVAN	Primaria	Si	16	594	50 NO	No	2
609053	Buenos Aires	LA MATANZA	TAPIALES	1770 ALTOLAGU Y Jardín de infantes	Si		16	240	10 NO	No	2
609146	Buenos Aires	LA MATANZA	TAPIALES	1770 TUYUTI HUMAITA Y	Otro	Si	7	120	12 SI	No	1
609323	Buenos Aires	LA MATANZA	TAPIALES	1770 ALTOLAGU OLAVARRI	Primaria	Si	12	645	50 NO	No	1
608784	Buenos Aires	LA MATANZA	VILLA CELINA	1770 A 2465 UGARTE E/ OLAVARRI A Y SAN	Otro	Si	35	120	12 NO	No	1
608785	Buenos Aires	LA MATANZA	VILLA CELINA	1772 MARTIN OLAVARRI	Secundaria	Si	19	1111	100 SI	No	1
608786	Buenos Aires	LA MATANZA	VILLA CELINA	1772 A Y AV.SAN	Primaria	Si	35	945	50 NO	No	1
609138	Buenos Aires	LA MATANZA	VILLA CELINA	1772 MARTIN ROOSVELT OLAVARRI	Secundaria	Si	15	260	10 SI	No	1
609139	Buenos Aires	LA MATANZA	VILLA CELINA	1772 A 890 UNANUE Y BOULOGN	Otro	Si	15	366	12 SI	No	1
609225	Buenos Aires	LA MATANZA	VILLA CELINA	1772 E SUR MER AVELINO	Primaria	Si	14	600	50 NO	No	1
609633	Buenos Aires	LA MATANZA	VILLA CELINA	1772 DIAZ Y TIERRA TEMPERLE	Secundaria	Si	8	166	20 SI	No	1
609868	Buenos Aires	LA MATANZA	VILLA CELINA	1772 Y E/ JUAN PABLO 1 Y OGORMA	Secundaria	Si	16	303	50 SI	Si	1
609505	Buenos Aires	LA MATANZA	INSUPERA BLE	1752 Y CAMPOS N E/ SAVIA	Primaria	Si	6	193	20 NO	No	1
609562	Buenos Aires	LA MATANZA	VILLA INSUPERA	1752 RA Y AV.CROVA	Secundaria	Si	15	300	10 SI	No	2

			VILLA	CARRASCO							
	Buenos	LA	LUZURIAG	Y DEL							
608766	Aires	MATANZA	A	1754 CAMPILLO	Primaria	Si	11	170	20 NO	No	1
	Buenos	LA	VILLA	GARIBALDI	Jardín de						
608810	Aires	MATANZA	LUZURIAG	1754 2447	infantes	Si	17	8	2 NO	No	3
	Buenos	LA	LUZURIAG	CAMACUA							
608811	Aires	MATANZA	A	1754 PAMPA	Secundaria	Si	17	360	12 SI	No	3
	Buenos	LA	VILLA	FACUNDO							
608814	Aires	MATANZA	LUZURIAG	Y							
	Buenos	LA	VILLA	S.	Primaria	Si	12	270	10 NO	No	1
	Buenos	LA	LUZURIAG	SOMBRA							
608861	Aires	MATANZA	A	1754 ESCALADA	Primaria	Si	15	360	12 NO	No	2
	Buenos	LA	VILLA	RAMON							
608905	Aires	MATANZA	LUZURIAG	FALCON Y							
	Buenos	LA	VILLA	JUJUY	Secundaria	Si	14	140	20 SI	No	2
	Buenos	LA	LUZURIAG	BERNA E							
608997	Aires	MATANZA	A	1765 LOS	Primaria	Si	12	220	10 NO	No	3
	Buenos	LA	VILLA	LOS ANDES							
609097	Aires	MATANZA	LUZURIAG	396 LOS	Secundaria	Si	10	356	50 SI	No	1
	Buenos	LA	VILLA	MIRO							
609098	Aires	MATANZA	LUZURIAG	E/ZAPIOLA	Primaria	Si	10	229	10 NO	No	2
	Buenos	LA	VILLA	Y CUBA							
609114	Aires	MATANZA	LUZURIAG	SANTANDE							
	Buenos	LA	VILLA	R ESQ	Secundaria	Si	12	120	12 SI	No	2
609115	Aires	MATANZA	LUZURIAG	BRUSELAS							
	Buenos	LA	VILLA	R ESQ	Primaria	Si	12	290	10 NO	No	2
609189	Aires	MATANZA	LUZURIAG	BRUSELAS	Jardín de						
	Buenos	LA	VILLA	REPUBLICA							
609190	Aires	MATANZA	LUZURIAG	1754 DE CHILE	infantes	Si	31	180	20 NO	No	1
	Buenos	LA	VILLA	MIGUEL							
609191	Aires	MATANZA	LUZURIAG	1754 CANE 2991	Secundaria	Si	14	500	50 NO	No	1
	Buenos	LA	VILLA	BERMUDE							
609192	Aires	MATANZA	LUZURIAG	1754 Z 2936	Secundaria	Si	9	522	50 SI	No	2
	Buenos	LA	VILLA	RIVERA							
609264	Aires	MATANZA	LUZURIAG	INDARTE							
	Buenos	LA	VILLA	E/	Primaria	Si	31	702	25 NO	No	1
609495	Aires	MATANZA	LUZURIAG	1754 BERMUDE							
	Buenos	LA	VILLA	ATENAS Y							
609496	Aires	MATANZA	LUZURIAG	GUIDO							
	Buenos	LA	VILLA	SPANOS/N	Secundaria	Si	12	480	50 SI	No	2
	Buenos	LA	VILLA	GARIBALDI							
609495	Aires	MATANZA	LUZURIAG	Y							
	Buenos	LA	VILLA	ALMAFUE	Primaria	Si	8	320	25 NO	No	2
609496	Aires	MATANZA	LUZURIAG	BUCHARD							
	Buenos	LA	VILLA	O E/							
	Buenos	LA	LUZURIAG	1754 ALMAFUE	Secundaria	Si	17	210	10 SI	No	1



				ESTIVAO Y SAN LUIS S/N							
Buenos 609167	LA MATANZA	VIRREY DEL PINO	1759	PUENTE RUTA 3 KM.43 S/N	Secundaria	Si	28	490	20 SI	No	2
Buenos 609233	LA MATANZA	VIRREY DEL PINO	1763	MERCEDES RUTA 3 KM.43 S/N	Primaria	Si	17	1200	50 NO	No	1
Buenos 609234	LA MATANZA	VIRREY DEL PINO	1763	MERCEDES BUERAS Y CONCORDI A 3350	Secundaria	Si	17	760	50 SI	No	1
Buenos 609303	LA MATANZA	VIRREY DEL PINO	1865	BARRIO BUERAS E/CONCOR DIA Y CORREA	Secundaria	Si	20	300	10 SI	No	1
Buenos 609304	LA MATANZA	VIRREY DEL PINO	1763	S/N	Primaria	Si	12	700	50 NO	No	2
Buenos 609347	LA MATANZA	VIRREY DEL PINO	1763	CURUMAL AL 8050 EL CORREA Y GUIRARDO T RUTA 3	Secundaria	Si	22	1000	100 SI	No	2
Buenos 609350	LA MATANZA	VIRREY DEL PINO	1763	KM 40 S/N EL NARANJO Y EL	Secundaria	Si	19	1042	100 SI	No	1
Buenos 609474	LA MATANZA	VIRREY DEL PINO	1759	CALDEN EL NARANJO Y EL	Primaria	Si	30	750	25 NO	No	1
Buenos 609475	LA MATANZA	VIRREY DEL PINO	1763	CALDEN HORTIGUE RA Y MILLER	Secundaria	Si	30	550	20 SI	No	1
Buenos 609476	LA MATANZA	VIRREY DEL PINO	1764	S/N	Primaria	Si	12	715	50 NO	No	2
Buenos 609484	LA MATANZA	VIRREY DEL PINO	1763	CALIFORNI A Y COLORAD O S/N LA CALIFORNI A Y	Primaria	Si	12	685	50 NO	No	2
Buenos 609485	LA MATANZA	VIRREY DEL PINO	1759	COLORAD O S/N	Otro	No	12	20	2 NO	No	2
Buenos 609506	LA MATANZA	VIRREY DEL PINO	1763	CORREA 7108 EL DORADO E/	Primaria	Si	11	638	50 NO	No	1
Buenos 609507	LA MATANZA	VIRREY DEL PINO	1763	PARNASO Y J. VERNE	Secundaria	Si	25	566	20 SI	No	1

Buenos Aires	LA MATANZA	VIRREY DEL PINO	EL DORADO E/ PARNASO 1763	Y J. VERNE	Primaria	Si	15	810	50 NO	No	2
Buenos Aires	LA MATANZA	VIRREY DEL PINO	1763	MACHADO 2637	Primaria	Si	19	903	100 NO	No	2
Buenos Aires	LA MATANZA	VIRREY DEL PINO	1759	MARTIN GARCIA Y CDA.DE GOMEZ 7997	Primaria	Si	12	670	50 NO	No	1
Buenos Aires	LA MATANZA	VIRREY DEL PINO	1763	BARRIO CAÑUELAS Y URIEN S/N RUTA 3 KM 38.	Primaria	Si	18	1200	100 NO	No	2
Buenos Aires	LA MATANZA	VIRREY DEL PINO	1763	FRAGUEIRO Y CUENCA 8047	Secundaria	Si	13	234	10 SI	No	1
Buenos Aires	LA MATANZA	VIRREY DEL PINO	1763	FRAGUEIRO Y CUENCA S/N	Primaria	Si	13	527	50 NO	No	1
Buenos Aires	LA MATANZA	VIRREY DEL PINO	1763	VILLARROEL 1980 PUENTE	Secundaria	Si	12	564	50 SI	No	2
Buenos Aires	LA MATANZA	VIRREY DEL PINO	1763	VILLARROEL LY CAMPANA 1950	Primaria	Si	12	714	50 NO	No	2
Buenos Aires	LA MATANZA	VIRREY DEL PINO	1759	APENINOS 460 LA	Primaria	Si	19	653	100 NO	No	2
Buenos Aires	LA MATANZA	VIRREY DEL PINO	1759	APENINOS 520 LA	Secundaria	Si	22	511	20 SI	No	2
Buenos Aires	LA MATANZA	VIRREY DEL PINO	1763	República de Zambia y Osiris GAMARRA Y SANTIAGO DEL	Otro	Si	8	198	10 SI	No	1
Buenos Aires	LA MATANZA	VIRREY DEL PINO	1763	ESTERO CABOT Y SOLOM s/n	Primaria	Si	10	559	50 NO	No	1
Buenos Aires	LA MATANZA	VIRREY DEL PINO	1763	BARRIO HORTIGUEIRA Y MILLER S/N	Primaria	Si	15	917	50 NO	No	2
Buenos Aires	LA MATANZA	VIRREY DEL PINO	1764	S/N	Secundaria	Si	8	400	25 SI	No	1

Buenos Aires	LA MATANZA	VIRREY DEL PINO	MALTA Y OSIRIS S/N	1763 BARRIO SAN ALBERTO Y CORTINAS S/N	Secundaria	Si	9	650	50 SI	No	1	
Buenos Aires	LA MATANZA	VIRREY DEL PINO	1763 S/N	H. WAST Y SOBRAL S/N	Secundaria	Si	18	1100	100 SI	No	2	
Buenos Aires	LA MATANZA	VIRREY DEL PINO	1763 BARRIO AVILES E/ FIERRO Y CAÑUELAS S/N	1763 BARRIO AVILES E/ FIERRO Y CAÑUELAS S/N	Secundaria	No	7	632	25 NO	No	1	
Buenos Aires	LA MATANZA	VIRREY DEL PINO	1763 S/N	1763 S/N ORO	Secundaria	Si	12	730	50 SI	No	1	
Buenos Aires	LA MATANZA	VIRREY DEL PINO	1763 A 5780 Calle 5 e/101 y 102 S/N	1763 A 5780 Calle 5 e/101 y 102 S/N	Secundaria	Si	8	426	25 SI	No	2	
Buenos Aires	LA MATANZA	VIRREY DEL PINO	0 BARRIO FUNCIONA	0 BARRIO FUNCIONA	Secundaria	Si	21	532	100 SI	Si	1	
Buenos Aires	MERCEDES	GOLDNEY	6608 PP 23	6608 PP 23	Jardín de infantes	Si	3	16	2 NO	No	1	
Buenos Aires	MERCEDES	GOWLAND	6608 509 Y 502	6608 509 Y 502	DIAGONAL OESTE 509-29 E/36 Y	Secundaria	Si	7	150	20 SI	Si	1
Buenos Aires	MERCEDES	MERCEDES	6600 38 874	6600 38 874	Jardín de infantes	Si	17	146	20 NO	No	2	
Buenos Aires	MERCEDES	MERCEDES	6600 38 874	6600 38 874	29 E/ 36 Y	Otro	Si	17	346	12 SI	No	2
Buenos Aires	MERCEDES	MERCEDES	6600 38. 874	6600 38. 874	29 E/36 Y	Secundaria	Si	17	522	50 SI	No	2
Buenos Aires	MERCEDES	MERCEDES	6600 38. 874	6600 38. 874	29 E/ 36 Y	Primaria	Si	22	374	20 NO	No	2
Buenos Aires	MERCEDES	MERCEDES	6600 ESTACION	6600 ESTACION	CUARTEL XVI. S/N	Primaria	Si	3	12	2 NO	No	1
Buenos Aires	MERCEDES	MERCEDES	0 VI	0 VI	CUARTEL Jardín de infantes	Si	3	5	2 NO	No	1	
Buenos Aires	MERCEDES	MERCEDES	6600 63 s/n	6600 63 s/n	32 e/ 59 y	Primaria	Si	7	112	12 NO	No	1
Buenos Aires	MERCEDES	MERCEDES	0 14 288	0 14 288	55 E/ 12 Y	Secundaria	Si	7	104	12 NO	No	1
Buenos Aires	MERCEDES	MERCEDES	6600 ACION	6600 ACION	CUARTEL XII PROLONG	Primaria	Si	2	3	2 NO	No	1
Buenos Aires	MERCEDES	MERCEDES	6600 Barrio	6600 Barrio	30 1100	Secundaria	Si	12	190	10 SI	No	2
Buenos Aires	MERCEDES	MERCEDES	6600 61 S/N	6600 61 S/N	32 E/59 Y	Primaria	Si	4	82	10 NO	No	1
Buenos Aires	MERCEDES	MERCEDES	6600 PROV.41. 619 y 626	6600 PROV.41. 619 y 626	PROL.34 Y RUTA	Primaria	Si	13	104	12 NO	No	2
Buenos Aires	MERCEDES	MERCEDES	6600 S/N	6600 S/N	619 y 626	Primaria	Si	6	130	20 NO	No	1

				CUARTEL XIX. CAMINO							
Buenos											
608835	Aires	MERCEDES	MERCEDES	6600 REAL.	Primaria	Si	3	15	2 NO	No	1
	Buenos			CUARTEL							
608837	Aires	MERCEDES	MERCEDES	6600 XII S/N LA	Primaria	Si	2	6	2 NO	No	1
				CUARTEL							
	Buenos			XVII S/N							
608838	Aires	MERCEDES	MERCEDES	6600 SAN	Primaria	Si	4	38	5 NO	No	1
	Buenos			8 E/ 3 Y 5.							
608840	Aires	MERCEDES	MERCEDES	6601 S/N	Primaria	Si	2	32	5 NO	No	1
	Buenos			12 E/21 Y							
608893	Aires	MERCEDES	MERCEDES	6600 23 520	Otro	Si	9	308	50 SI	No	1
	Buenos			47 E/28 Y							
609015	Aires	MERCEDES	MERCEDES	6600 30 693	Secundaria	Si	10	430	50 SI	No	1
	Buenos			17 E/30 Y							
609150	Aires	MERCEDES	MERCEDES	6600 32 725	Secundaria	Si	14	719	50 SI	No	1
609220	Buenos	MERCEDES	MERCEDES	6600 102 y 35	Primaria	Si	8	335	25 NO	No	1
	Buenos			CUARTEL							
609240	Aires	MERCEDES	MERCEDES	6600 XII S/N	Primaria	Si	2	10	2 NO	No	1
	Buenos			106 E/11 Y							
609333	Aires	MERCEDES	MERCEDES	6600 13 206	Primaria	Si	11	565	50 NO	No	2
	Buenos			16 ESQ.							
609334	Aires	MERCEDES	MERCEDES	6600 101 S/N	Primaria	Si	6	91	10 NO	No	1
	Buenos			16 E/ 101 Y							
609335	Aires	MERCEDES	MERCEDES	6600 103 3056	Secundaria	Si	9	94	10 NO	No	1
609336	Buenos	MERCEDES	MERCEDES	6600 29 295	Otro	Si	10	90	10 NO	No	1
609337	Buenos	MERCEDES	MERCEDES	6600 29 ESQ. 14	Primaria	Si	10	220	10 NO	No	1
609338	Buenos	MERCEDES	MERCEDES	6600 6 E/31 Y 35	Otro	Si	10	680	50 NO	No	1
609339	Buenos	MERCEDES	MERCEDES	6600 16 1155	Primaria	Si	12	249	10 NO	No	1
609340	Buenos	MERCEDES	MERCEDES	6600 26 e 13 y	Secundaria	Si	17	159	20 SI	No	2
	Buenos			24 E/ 13 Y							
609341	Aires	MERCEDES	MERCEDES	6600 15 338	Otro	Si	40	500	20 SI	No	2
609342	Buenos	MERCEDES	MERCEDES	6600 24 338	Primaria	Si	17	406	20 NO	No	2
609345	Buenos	MERCEDES	MERCEDES	6600 15 304	Primaria	Si	7	217	25 NO	No	1
				REPUBLICA							
	Buenos			DE CHILE							
609438	Aires	MERCEDES	MERCEDES	6600 ESQ. 54	Primaria	Si	8	145	20 NO	No	1
	Buenos			24 E/ 19 Y							
609439	Aires	MERCEDES	MERCEDES	6600 21 464	Otro	Si	8	140	20 SI	No	2
	Buenos			12 E/ 37 Y							
609515	Aires	MERCEDES	MERCEDES	6600 39 928	Secundaria	Si	6	60	6 SI	No	1
				Calle 23 -							
				REPUBLICA							
	Buenos			DE CHILE							
609637	Aires	MERCEDES	MERCEDES	6600 ESQ. 54	Secundaria	Si	6	126	20 SI	No	1
				RUTA 41 Y							
	Buenos			AVDA.							
609821	Aires	MERCEDES	MERCEDES	6600 CNEL.	Secundaria	Si	9	149	20 SI	Si	1
609976	Buenos	MERCEDES	MERCEDES	6600 31 E/2 Y 4	Secundaria	Si	25	393	50 SI	Si	1
	Buenos			CUARTEL							
610267	Aires	MERCEDES	MERCEDES	6600 XV S/N	Secundaria	Si	7	105	12 SI	Si	1
	Buenos		SAN	CUARTEL	Jardín de						
608839	Aires	MERCEDES	JACINTO	0 XVII	infantes	Si	4	7	2 NO	No	1
	Buenos	PERGAMIN		9 E/10 Y							
609221	Aires	O	ACEVEDO	2717 MTRO.	Primaria	Si	4	102	10 NO	No	1

Buenos	PERGAMIN		8								
609239	Aires	O	ACEVEDO	2717 (ascabusi)	Secundaria	Si	6	136	20 SI	No	1
609652	Buenos	PERGAMIN	GUERRICO	2717 ALBERDI	Secundaria	Si	7	68	10 SI	No	1
				PERGAMIN							
				O							
Buenos	PERGAMIN	MANUEL		E/OCAMP							
609281	Aires	O	OCAMPO	2713 O E	Secundaria	Si	6	150	20 SI	No	1
Buenos	PERGAMIN	MANUEL		PERGAMIN							
609282	Aires	O	OCAMPO	2713 O 670	Primaria	Si	7	130	20 NO	No	1
			MARIANO	ACCESO							
Buenos	PERGAMIN	H		GASTON							
608872	Aires	O	ALFONZO	2718 CALVELO	Primaria	Si	8	98	10 NO	No	1
				MON.							
				SCALABRIN							
				I E/							
Buenos	PERGAMIN	PERGAMIN		GRANADO							
608779	Aires	O	O	2700 S Y	Secundaria	Si	8	88	10 SI	No	1
				127 Y							
Buenos	PERGAMIN	PERGAMIN		DIAGONAL							
608780	Aires	O	O	2700 120 S/N	Primaria	Si	6	120	12 NO	No	1
				MON.							
				SCALABRIN							
				I							
Buenos	PERGAMIN	PERGAMIN		E/GRANAD							
608781	Aires	O	O	2700 OS Y	Primaria	Si	8	250	25 NO	No	1
				ALMAFUE							
				RTE E/							
				BARBAZAN							
				Y							
Buenos	PERGAMIN	PERGAMIN		CIRC.MUNI	Jardín de						
608782	Aires	O	O	0 CIP. 1370	infantes	No	8	52	6 NO	No	1
				ALMAFUE							
Buenos	PERGAMIN	PERGAMIN		RTE Y							
608783	Aires	O	O	2700 BARBAZAN	Primaria	Si	8	95	10 NO	No	1
				B. MITRE							
Buenos	PERGAMIN	PERGAMIN		E/							
608806	Aires	O	O	2700 MERCED Y	Secundaria	Si	11	150	20 SI	No	1
				AVDA							
Buenos	PERGAMIN	PERGAMIN		ROCHA							
608822	Aires	O	O	2700 (E/ZEBALL	Primaria	Si	3	110	10 NO	No	2
				FLORIDA							
				E/							
Buenos	PERGAMIN	PERGAMIN		RIVADAVIA							
608909	Aires	O	O	2700 Y	Primaria	Si	6	125	20 NO	No	1
				BALBOA							
Buenos	PERGAMIN	PERGAMIN		E/SAN							
608957	Aires	O	O	2700 NICOLAS Y	Primaria	Si	13	620	50 NO	No	2
				SALTA E/							
				CORDOBA							
				Y							
Buenos	PERGAMIN	PERGAMIN		FORMOSA	Primaria	Si	7	100	10 SI	No	1
609036	Aires	O	O	2718 FORMOSA	Primaria	Si	7	100	10 SI	No	1
				AMEGHIN							
Buenos	PERGAMIN	PERGAMIN		O E/							
609040	Aires	O	O	2700 MITRE Y	Otro	No	10	15	2 NO	No	2
Buenos	PERGAMIN	PERGAMIN		AMEGHIN							
609042	Aires	O	O	2700 O 131	Primaria	Si	10	398	50 NO	No	2



609133	Buenos Aires	PERGAMIN O	PERGAMIN O	11 DE SEPTIEMB 2700 RE 412	Otro	Si	11	600	50 SI	No	2
609134	Buenos Aires	PERGAMIN O	PERGAMIN O	CASTELLI E/ MEJICO 2700 Y PERU	Primaria	Si	11	180	20 NO	No	4
609135	Buenos Aires	PERGAMIN O	PERGAMIN O	GOLONDRINA NAS E/ CEIBOS Y 2700 CALANDRI	Primaria	Si	6	130	20 NO	No	1
609136	Buenos Aires	PERGAMIN O	PERGAMIN O	GOLONDRINA NAS E/ CEIBOS Y 2700 CALANDRI	Secundaria	Si	7	102	10 SI	No	2
609137	Buenos Aires	PERGAMIN O	PERGAMIN O	AV DE 2700 MAYO	Primaria	Si	24	601	20 NO	No	3
609148	Buenos Aires	PERGAMIN O	PERGAMIN O	RUTA 8 CAMINO VECINAL 2700 S/N	Primaria	Si	3	36	5 NO	No	1
609180	Buenos Aires	PERGAMIN O	PERGAMIN O	MERCED (E/ MITRE 2700 Y SAN	Primaria	Si	11	354	50 NO	No	2
609181	Buenos Aires	PERGAMIN O	PERGAMIN O	2700 MERCED	Secundaria	Si	31	679	25 SI	No	2
609203	Buenos Aires	PERGAMIN O	PERGAMIN O	SCHUMAC HER E/ GONZALEZ 2700 Y DEL	Primaria	Si	6	186	20 NO	No	1
609204	Buenos Aires	PERGAMIN O	PERGAMIN O	AVDA. ANTONIO RIVERO Y 2700 S. ELCANO	Primaria	Si	12	99	10 NO	No	1
609205	Buenos Aires	PERGAMIN O	PERGAMIN O	GRAL. MOSCONI E/ ORTIZ Y 2700 FARREL	Secundaria	Si	10	177	20 SI	No	1
609206	Buenos Aires	PERGAMIN O	PERGAMIN O	GRAL. MOSCONI (E/ ORTIZ Y 2700 FARREL)	Primaria	Si	19	445	20 NO	No	1
609208	Buenos Aires	PERGAMIN O	PERGAMIN O	AVENIDA 2700 COLON	Otro	Si	40	263	10 SI	No	3
609209	Buenos Aires	PERGAMIN O	PERGAMIN O	AVENIDA 2700 COLON	Secundaria	Si	40	1065	50 SI	No	3
609210	Buenos Aires	PERGAMIN O	PERGAMIN O	AVENIDA 2700 COLON	Primaria	Si	38	726	25 NO	No	3
609235	Buenos Aires	PERGAMIN O	PERGAMIN O	SCALABRIN 2700 I ORTIZ	Secundaria	Si	15	300	10 SI	No	1
609236	Buenos Aires	PERGAMIN O	PERGAMIN O	SCALABRIN I ORTIZ(E/M OSCONI Y 2700 LEVENSON	Otro	Si	12	1000	50 SI	No	3

				LORENZO MORENO E/ GODOY Y							
Buenos	PERGAMIN	PERGAMIN									
609284	Aires	O	O	2715 ECHAGUE	Primaria	Si	9	114	12 SI	No	2
				FLORIDA E/25 DE MAYO Y							
Buenos	PERGAMIN	PERGAMIN									
609408	Aires	O	O	2700 DOCTOR	Primaria	Si	13	763	50 NO	No	2
				AVDA. P.							
Buenos	PERGAMIN	PERGAMIN									
609409	Aires	O	O	2700 PERON	Secundaria	Si	15	395	20 SI	No	1
				ZEBALLOS E/							
Buenos	PERGAMIN	PERGAMIN									
609413	Aires	O	O	2700 COLOMBIA	Primaria	Si	12	307	10 NO	No	2
Buenos	PERGAMIN	PERGAMIN									
609414	Buenos	O	O	2700 COLOMBIA	Secundaria	Si	4	127	12 SI	No	1
Buenos	PERGAMIN	PERGAMIN									
609449	Buenos	O	O	2700 ESTRADA	Secundaria	Si	23	607	20 SI	No	2
Buenos	PERGAMIN	PERGAMIN									
609450	Buenos	O	O	2700 ESTRADA	Secundaria	Si	23	400	20 SI	No	2
				BARRANCA S DEL							
Buenos	PERGAMIN	PERGAMIN									
609451	Aires	O	O	2700 PARANA Y	Primaria	Si	14	300	10 NO	No	1
				ESPAÑA E/SIRIA Y							
Buenos	PERGAMIN	PERGAMIN									
609454	Aires	O	O	2700 O 649	Primaria	Si	19	647	100 NO	No	2
				ESPAÑA E/ SIRIA Y							
Buenos	PERGAMIN	PERGAMIN									
609455	Aires	O	O	2700 O 649	Secundaria	Si	18	366	12 SI	No	2
				PASO Y EL							
Buenos	PERGAMIN	PERGAMIN									
609560	Aires	O	O	2700 SOCORRO	Primaria	Si	6	110	12 NO	No	1
				PASO E/							
Buenos	PERGAMIN	PERGAMIN									
609561	Aires	O	O	2700 SOCORRO	Secundaria	Si	6	100	10 SI	No	1
				JOHN Y EL SAN NICOLAS ESQ.							
Buenos	PERGAMIN	PERGAMIN									
609576	Aires	O	O	2700 LAVALLE Y	Otro	Si	9	200	10 SI	No	1
				AVDA. ANTONIO RIVERO Y							
Buenos	PERGAMIN	PERGAMIN									
609643	Aires	O	O	2700 S. ELCANO	Secundaria	Si	3	70	10 SI	No	1
				BARRANCA S DEL							
Buenos	PERGAMIN	PERGAMIN									
609644	Aires	O	O	2700 PARANA Y	Secundaria	Si	6	121	12 SI	No	1
				INT. RUTAS							
Buenos	PERGAMIN	PERGAMIN									
610261	Aires	O	O	2700 188 Y 178	Secundaria	Si	21	583	100 SI	Si	1
Buenos	PERGAMIN	PERGAMIN									
610494	Buenos	O	O	2700 FLORIDA	Secundaria	Si	12	191	20 SI	Si	1
				AVDA. DE							
Buenos	PERGAMIN	PERGAMIN									
610514	Aires	O	O	2700 MAYO	Secundaria	Si	26	556	100 SI	Si	1
				CALLE 8 Y							
Buenos	PERGAMIN		PINZON								
609283	Aires	O		2703 JUAN JOSE	Primaria	Si	6	54	6 NO	No	1
				SANTA ANA							
Buenos	PERGAMIN	RANCAGU									
609149	Aires	O	A	2701 E/MENEN	Primaria	Si	12	213	10 SI	No	1

609211	Buenos Aires	PERGAMIN O	RANCAGU A	RUTA 32 - ACCESO A ARROYO DULCE- S/N VILLA SAN JOSE	Jardín de infantes	Si	3	8	2 NO	No	1
609212	Buenos Aires	PERGAMIN O	RANCAGU A	2700 VILLA SAN RUTA	Primaria	Si	3	15	2 NO	No	1
608867	Buenos Aires	PRESIDENT E PERON	GUERNICA	1862 PCIAL 16 Y CHIVILCOY RUTA 16	Primaria	Si	13	124	20 NO	No	1
608868	Buenos Aires	PRESIDENT E PERON	GUERNICA	1862 E/ CHIVILCOY Y PIEDRAS RUTA	Jardín de infantes	Si	13	43	5 NO	No	1
608869	Buenos Aires	PRESIDENT E PERON	GUERNICA	1862 PROVINCIA L 16 Y CHIVILCOY	Secundaria	Si	13	162	20 SI	No	1
608891	Buenos Aires	PRESIDENT E PERON	GUERNICA	1862 AV. EVA PERON 133 E/ 106	Secundaria	Si	22	2600	100 SI	No	2
608892	Buenos Aires	PRESIDENT E PERON	GUERNICA	1862 Y 108 471 LA YAYA	Secundaria	Si	10	319	50 SI	No	1
608929	Buenos Aires	PRESIDENT E PERON	GUERNICA	1862 GODOY CRUZ Y R. DE ESCALADA S/N	Primaria	Si	12	744	50 NO	No	1
608930	Buenos Aires	PRESIDENT E PERON	GUERNICA	1862 R. DE ESCALADA Y GODOY CRUZ S/N BARRIO	Secundaria	Si	12	258	10 SI	No	1
608931	Buenos Aires	PRESIDENT E PERON	GUERNICA	1865 117 E/ 106 Y 108 455	Primaria	Si	24	697	25 NO	No	2
608932	Buenos Aires	PRESIDENT E PERON	GUERNICA	1862 L. N. ALEM 387	Primaria	Si	21	905	100 NO	No	1
608933	Buenos Aires	PRESIDENT E PERON	GUERNICA	1862 AV. 97 Y 104	Secundaria	Si	21	370	20 SI	No	1
608940	Buenos Aires	PRESIDENT E PERON	GUERNICA	1862 LAS HERAS LAS	Jardín de infantes	Si	33	240	10 NO	No	1
608941	Buenos Aires	PRESIDENT E PERON	GUERNICA	1862 NAVARRO 1789	Secundaria	Si	33	214	10 SI	No	1
608942	Buenos Aires	PRESIDENT E PERON	GUERNICA	1862 LAS HERAS 1737 LAS LOMAS	Primaria	Si	33	740	25 NO	No	1
608943	Buenos Aires	PRESIDENT E PERON	GUERNICA	1862 PARAMARI BO 199 PARQUE	Secundaria	Si	10	225	10 SI	No	1

608944	Buenos Aires	PRESIDENT E PERON	GUERNICA	MEXICO Y GEORGET 1862 OWN S/N	Primaria	Si	10	690	50 NO	No	1
608945	Buenos Aires	PRESIDENT E PERON	GUERNICA	LEANDRO N. ALEM 1862 1848 LA	Otro	Si	10	15	2 NO	No	1
609016	Buenos Aires	PRESIDENT E PERON	GUERNICA	CENTENAR IO Y SAN 0 FERMIN	Primaria	Si	12	616	50 NO	No	1
609017	Buenos Aires	PRESIDENT E PERON	GUERNICA	CENTENAR IO Y SAN 1862 FERMIN	Secundaria	Si	12	246	10 SI	No	1
609327	Buenos Aires	PRESIDENT E PERON	GUERNICA	GODOY 1862 CRUZ Y	Otro	Si	15	120	12 NO	No	1
609328	Buenos Aires	PRESIDENT E PERON	GUERNICA	SANTA 1862 ELENA 603	Primaria	Si	15	1039	50 NO	No	1
609329	Buenos Aires	PRESIDENT E PERON	GUERNICA	LEANDRO N.ALEM Y 1862 AVENIDA	Otro	Si	15	150	20 NO	No	1
609330	Buenos Aires	PRESIDENT E PERON	GUERNICA	SANTA 1862 ELENA Y	Otro	Si	15	130	20 NO	No	1
609440	Buenos Aires	PRESIDENT E PERON	GUERNICA	TESTA (EX 29) E/ 1862 BOLIVIA Y	Secundaria	Si	8	340	25 SI	No	1
609441	Buenos Aires	PRESIDENT E PERON	GUERNICA	L. N. ALEM 1862 1848 LA	Primaria	Si	12	810	50 NO	No	1
609538	Buenos Aires	PRESIDENT E PERON	GUERNICA	126 E/133 1862 Y 135 S/N	Primaria	No	27	854	100 NO	No	2
609584	Buenos Aires	PRESIDENT E PERON	GUERNICA	CATAMAR CA E/ AVELLANE DA Y SARMIENT O 223 1862 BARRIO	Secundaria	Si	30	1030	100 SI	No	2
609611	Buenos Aires	PRESIDENT E PERON	GUERNICA	8 e/38bisy39 1862 S/N 25 de	Secundaria	Si	6	165	20 SI	No	1
609612	Buenos Aires	PRESIDENT E PERON	GUERNICA	133 E/ 124 Y 126 1313 1862 LOS PINOS	Secundaria	Si	10	270	10 SI	No	2
609651	Buenos Aires	PRESIDENT E PERON	GUERNICA	122 2985 BARRIO EL 1862 ROBLE	Primaria	Si	9	513	50 NO	No	2
610478	Buenos Aires	PRESIDENT E PERON	GUERNICA	35 Y 11 1862 1021	Secundaria	Si	29	996	100 SI	Si	1
608746	Buenos Aires	RAMALLO MILLAN		CUARTEL X 2933 SAN	Primaria	Si	2	17	2 NO	No	1
608747	Buenos Aires	RAMALLO PEREZ		2933 BELGRANO	Secundaria	Si	14	379	20 SI	No	1
609111	Buenos Aires	RAMALLO PEREZ		2933 MORENO	Primaria	No	9	187	10 NO	No	1
609483	Buenos Aires	RAMALLO MILLAN	PEREZ	AVENIDA DR. 2933 MANFREDI	Primaria	No	9	340	50 NO	No	1
609655	Buenos Aires	RAMALLO MILLAN		9 DE JULIO 2933 Y	Secundaria	Si	6	96	10 SI	No	1

				BELGRANO E/ ESPAÑA Y AV.							
610481	Buenos Aires	RAMALLO	PEREZ MILLAN	0 INDEPEND RUTA	Secundaria	Si	7	80	10 NO	Si	1
608794	Buenos Aires	RAMALLO	RAMALLO	PROV 51 2915 CUARTEL II	Primaria	Si	3	50	5 NO	No	1
609050	Buenos Aires	RAMALLO	RAMALLO	2915 SANTA FE	Secundaria	Si	4	150	12 SI	No	1
609051	Buenos Aires	RAMALLO	RAMALLO	SANTA FE Y SAN FCO. 2915 JAVIER 26	Primaria	Si	9	346	50 NO	No	1
609107	Buenos Aires	RAMALLO	RAMALLO	BELGRANO E/ SAN 2915 MARTIN Y	Primaria	Si	14	615	50 NO	No	2
609108	Buenos Aires	RAMALLO	RAMALLO	AV. SAN MARTIN Y 2915 JUJUY	Primaria	Si	12	350	12 NO	No	1
609109	Buenos Aires	RAMALLO	RAMALLO	AV. SAN MARTIN Y 2915 JUJUY	Secundaria	Si	12	250	10 SI	No	1
609110	Buenos Aires	RAMALLO	RAMALLO	SAN 2915 MARTIN Y	Otro	Si	12	15	2 NO	No	1
609343	Buenos Aires	RAMALLO	RAMALLO	AV. SAN MARTIN (E/ MORENO Y 2915 SARMIENT	Secundaria	Si	9	520	50 SI	No	2
609112	Buenos Aires	RAMALLO	VILLA RAMALLO	SARMIENT O E/URQUIZ 2914 A Y	Primaria	Si	9	443	50 NO	No	2
609344	Buenos Aires	RAMALLO	VILLA RAMALLO	SARMIENT O 952	Secundaria	Si	12	701	50 SI	No	2
609411	Buenos Aires	RAMALLO	VILLA RAMALLO	ING.IRIBAS Y AVDA. 2914 SAN	Primaria	Si	21	523	20 NO	No	1
609537	Buenos Aires	RAMALLO	VILLA RAMALLO	ZAMPA E 2914 IRIGOYEN	Primaria	Si	6	122	12 NO	No	1
609575	Buenos Aires	RAMALLO	VILLA RAMALLO	GOMENDI O Y 25 DE 2914 MAYO 185	Primaria	Si	6	266	20 NO	No	1
610480	Buenos Aires	RAMALLO	VILLA RAMALLO	IRIGOYEN 2914 1249	Secundaria	Si	32	801	100 SI	Si	1
609048	Buenos Aires	ROJAS	CARABELA	2705 GRAL PAZ	Otro	Si	6	35	5 NO	No	1
609196	Buenos Aires	ROJAS	CARABELA S	SARMIENT O E/ PUEYRRED 2703 ON Y DE	Primaria	Si	6	111	12 NO	No	1
609199	Buenos Aires	ROJAS	CARABELA S	SARMIENT O ESQ. EJERCITO 2703 DE LOS	Secundaria	Si	6	125	20 SI	No	1
608955	Buenos Aires	ROJAS	RAFAEL OBLIGADO	6001 Leiva 156	Secundaria	Si	6	110	12 SI	No	1
608956	Buenos Aires	ROJAS	RAFAEL OBLIGADO	6001 Leiva 156	Primaria	Si	6	74	10 NO	No	1

Buenos			LAMADRID	Jardín de							
608732	Aires	ROJAS	ROJAS	2705 262	infantes	Si	21	89	10 NO	No	2
608733	Buenos	ROJAS	ROJAS	2705 LAMADRID	Primaria	Si	28	366	12 NO	No	2
608734	Buenos	ROJAS	ROJAS	2705 LAMADRID	Otro	Si	21	560	20 SI	No	2
608735	Buenos	ROJAS	ROJAS	2705 LAMADRID	Secundaria	Si	21	644	100 SI	No	2
				ALEM E/ ROCA Y 9							
608818	Buenos Aires	ROJAS	ROJAS	2705 DE JULIO	Primaria	Si	18	417	20 NO	No	1
				BELGRANO CUARTEL							
608819	Buenos Aires	ROJAS	ROJAS	2705 IX 467 LA	Primaria	Si	4	24	3 NO	No	1
				AZARA Y 20 DE DICIEMBR							
608820	Buenos Aires	ROJAS	ROJAS	2705 E S/N	Primaria	Si	12	240	10 NO	No	1
				20 DE DICIEMBR E BARRIO							
609047	Buenos Aires	ROJAS	ROJAS	2705 PROGRESO	Secundaria	Si	6	234	20 SI	No	1
				LOMA NEGRA Y							
609049	Buenos Aires	ROJAS	ROJAS	2705 DOMINGO	Secundaria	Si	8	204	10 SI	No	1
				PRESIDENT E PERON Y							
609197	Buenos Aires	ROJAS	ROJAS	2705 MARMOL	Secundaria	Si	6	125	20 SI	No	2
				CASTELLI Y							
609198	Buenos Aires	ROJAS	ROJAS	2705 P.PERON	Primaria	Si	22	119	12 NO	No	1
				AVELLANE DA E/ DARDO							
609448	Buenos Aires	ROJAS	ROJAS	2705 ROCHA Y	Primaria	Si	10	460	50 NO	No	1
				ZONA RURAL							
610033	Buenos Aires	ROJAS	ROJAS	2705 CUARTEL V	Secundaria	Si	7	114	12 SI	Si	1
				AV. LARREA							
610419	Buenos Aires	ROJAS	ROJAS	2705 ESQ. H.	Secundaria	Si	10	197	20 SI	Si	1
				AVDA. FERNANDE							
608949	Buenos Aires	SALTO	ARROYO DULCE	2743 Z BLANCO	Secundaria	Si	7	212	25 SI	No	1
				BRASIL E ITUZAING							
608946	Buenos Aires	SALTO	BERDIER	2741 O S/N	Secundaria	Si	4	29	3 SI	No	1
				BRASIL E/ ITUZAING							
608947	Buenos Aires	SALTO	BERDIER	2743 O S/N	Primaria	Si	4	30	3 NO	No	1
				ITUZAING	Jardín de						
608948	Buenos Aires	SALTO	BERDIER	2743 O S/N	infantes	Si	4	13	2 NO	No	1
				5 Y PASAJE ROSA MAGNASC							
608951	Buenos Aires	SALTO	GAHAN	2741 O S/N	Primaria	Si	8	75	10 NO	No	1
				RUTA 31 Y ACCESO							
609817	Buenos Aires	SALTO	GAHAN	2745 GAHAN	Secundaria	Si	10	211	25 SI	Si	1

Buenos 609442	Aires	SALTO	INES INDART	RIVADAVIA 2747 Y MORENO	Primaria	Si	6	92	10 NO	No	2
Buenos 608770	Aires	SALTO	SALTO	NO 2741 ESPERANZ BERNARDI	Primaria	Si	13	372	20 NO	No	2
Buenos 608771	Aires	SALTO	SALTO	NO 2741 ESPERANZ	Secundaria	Si	13	652	50 SI	No	2
Buenos 608772	Aires	SALTO	SALTO	SAN 2741 MARTIN	Jardín de infantes	Si	13	149	20 NO	No	2
Buenos 608773	Aires	SALTO	SALTO	BERNARDI NO 2741 ESPERANZ	Otro	Si	13	661	50 SI	No	2
Buenos 608774	Aires	SALTO	SALTO	BARTOLO ME MITRE (E/FRANC O Y 2741 BELGRANO	Primaria	No	11	568	50 NO	No	2
Buenos 608775	Aires	SALTO	SALTO	AZCUÉNAG A E/ MITRE 2741 Y	Secundaria	Si	8	250	25 SI	No	1
Buenos 608776	Aires	SALTO	SALTO	GÜEMES Y 2741 PIEDRAS	Primaria	Si	8	354	25 NO	No	1
Buenos 608777	Aires	SALTO	SALTO	VIEYTES (E/MITRE Y BELGRANO 2741 ) 105	Primaria	Si	6	270	20 NO	No	1
Buenos 608950	Aires	SALTO	SALTO	TRISTAN LOBOS Y 2741 URUGUAY	Primaria	Si	6	98	10 NO	No	2
Buenos 609123	Aires	SALTO	SALTO	SARMIENT O E/ 2741 BUENOS	Secundaria	Si	15	303	10 SI	No	2
Buenos 609124	Aires	SALTO	SALTO	SARMIENT O (E/BUENO 2741 S AIRES Y	Primaria	Si	14	552	50 NO	No	2
Buenos 609131	Aires	SALTO	SALTO	BALCARCE Y 2741 RECONQUI	Secundaria	Si	10	106	12 SI	No	1
Buenos 609132	Aires	SALTO	SALTO	BALCARCE Y 2741 RECONQUI	Primaria	Si	10	166	20 NO	No	1
Buenos 609443	Buenos	SALTO	SALTO	2741 SAN JUAN	Primaria	Si	9	400	50 NO	No	1
Buenos 609444	Aires	SALTO	SALTO	SAN JUAN ESQ. 2741 HIPOLITO	Secundaria	Si	9	267	10 SI	No	1
Buenos 609642	Aires	SALTO	SALTO	TRISTAN LOBOS Y 2741 URUGUAY	Secundaria	Si	5	100	10 SI	No	2
Buenos 609795	Aires	SALTO	SALTO	ARREDON DO (E/ A. 2741 BROWN Y	Secundaria	Si	21	590	100 SI	Si	1
Buenos 609445	Aires	SALTO	TACUARI	ESTACION 2741 TACUARI	Primaria	Si	2	18	2 NO	No	1





Buenos Aires	SAN ANDRES	SAN ANDRES	ALSINA 6720 975	Secundaria	Si	14	310	50 SI	Si	1
Buenos Aires	SAN ANDRES DE GILES	SAN ANDRES DE GILES	AVENIDA PRESIDENTE E 6720 CAMPORA	Secundaria	Si	7	105	12 SI	Si	1
Buenos Aires	SAN ANDRES DE GILES	VILLA ESPIL	RUTA NACIONAL N°7 KM 90- 6713 CTEL.XVIII-	Primaria	Si	7	82	10 NO	No	1
Buenos Aires	SAN ANTONIO DE ARECO	DUGGAN	INFANTE DE MARINA 2764 JOSE LUIS	Primaria	Si	6	104	12 NO	No	1
Buenos Aires	SAN ANTONIO	DUGGAN	CIRCUNVA 2764 LACION	Secundaria	Si	7	113	12 SI	Si	1
Buenos Aires	SAN ANTONIO DE ARECO	ANTONIO DE ARECO	SARMIENT O Y 2760 SABINA	Primaria	Si	14	280	10 NO	No	1
Buenos Aires	SAN ANTONIO DE ARECO	ANTONIO DE ARECO	CAMINO YAMEO 2760 S/N	Primaria	Si	9	9	2 NO	No	1
Buenos Aires	SAN ANTONIO	ANTONIO	SARMIENT O Y GUIDO 2760 O Y GUIDO	Primaria	Si	18	333	12 NO	No	2
Buenos Aires	SAN ANTONIO	ANTONIO	SARMIENT O Y GUIDO 2760 O Y GUIDO	Secundaria	Si	18	315	12 SI	No	2
Buenos Aires	SAN ANTONIO	ANTONIO	GUIDO Y 2760 ALBERDI	Secundaria	Si	17	542	50 SI	No	2
Buenos Aires	SAN ANTONIO DE ARECO	ANTONIO DE ARECO	ITALIA ESQUINA 2760 SAN	Secundaria	Si	10	123	20 SI	No	1
Buenos Aires	SAN ANTONIO DE ARECO	ANTONIO DE ARECO	ARELLANO E/ MITRE Y 2760 GRAL.PAZ	Primaria	No	6	279	20 NO	No	2
Buenos Aires	SAN ANTONIO	ANTONIO	ALSINA E 2760 YRIGOYEN	Secundaria	Si	12	235	10 SI	No	1
Buenos Aires	SAN ANTONIO	ANTONIO	ALSINA E 2760 YRIGOYEN	Primaria	No	12	261	10 NO	No	1
Buenos Aires	SAN ANTONIO	ANTONIO	LAVALLE 2760 265	Otro	Si	14	268	10 SI	No	1
Buenos Aires	SAN ANTONIO	ANTONIO	ALVEAR E 2760 ITALIA S/N	Primaria	Si	18	240	10 NO	No	2
Buenos Aires	SAN ANTONIO	ANTONIO	ITALIA Y 2760 ALVEAR	Secundaria	Si	18	85	10 SI	No	2
Buenos Aires	SAN ANTONIO DE ARECO	ANTONIO DE ARECO	SARMIENT O Y 2760 SABINA	Secundaria	Si	4	111	12 SI	No	1
Buenos Aires	SAN ANTONIO	ANTONIO	Quetgles y Bolivar 2760 Bolivar	Secundaria	Si	14	258	50 SI	Si	1
Buenos Aires	SAN ANTONIO DE ARECO	VILLA LIA	ENTRE RIOS E/ BELGRANO 2761 Y SAN	Primaria	Si	7	138	20 NO	No	1
Buenos Aires	SAN NICOLAS	CONESA	ENTRE RIOS 325 2907 RIOS	Primaria	Si	6	170	20 SI	No	1

608796	Buenos Aires	SAN NICOLAS	CONESA	ENTRE RIOS 325 BELGRANO	Secundaria	Si	6	120	12 NO	No	1
610234	Buenos Aires	SAN NICOLAS	CONESA	ESQ. 2907 BUENOS HERMERE	Secundaria	Si	10	137	20 SI	Si	1
610399	Buenos Aires	SAN NICOLAS	LA EMILIA SAN	GILDO 2901 CORDOVA	Secundaria	Si	14	354	50 SI	Si	1
609038	Buenos Aires	SAN NICOLAS	NICOLAS DE LOS SAN	URQUIZA 2900 529	Otro	No	10	419	50 NO	No	1
609095	Buenos Aires	SAN NICOLAS	NICOLAS DE LOS SAN	TERRASSO 2900 N 261	Primaria	Si	7	51	5 NO	No	1
609096	Buenos Aires	SAN NICOLAS	NICOLAS DE LOS SAN	TERRASSÓ 2900 N 261	Secundaria	No	7	150	20 SI	No	1
609105	Buenos Aires	SAN NICOLAS	NICOLAS DE LOS SAN	FRANCIA (E/ 2900 BELGRANO	Primaria	Si	13	361	12 NO	No	1
609106	Buenos Aires	SAN NICOLAS	NICOLAS DE LOS SAN	FRANCIA BELGRANO 2900 Y MITRE 82	Secundaria	Si	13	261	10 NO	No	1
609415	Buenos Aires	SAN NICOLAS	NICOLAS DE LOS SAN	DORREGO 2900 825	Primaria	Si	10	150	20 NO	No	1
609879	Buenos Aires	SAN NICOLAS	NICOLAS DE LOS SAN	URQUIZA 2900 505	Secundaria	Si	11	329	50 SI	Si	1
610243	Buenos Aires	SAN NICOLAS	NICOLAS DE LOS SAN	AVENIDA CENTRAL 2900 1925	Secundaria	Si	22	244	25 SI	Si	1
610413	Buenos Aires	SAN NICOLAS	NICOLAS DE LOS SAN	COLÓN 2900 295	Secundaria	Si	4	73	10 SI	Si	1
610414	Buenos Aires	SAN NICOLAS	NICOLAS DE LOS SAN	AVDA. M. MORENO 2900 74	Secundaria	Si	45	823	100 SI	Si	1
609520	Buenos Aires	SAN PEDRO	EL CENTRO GOBERNA	PROVINCIA Jardín de 2930 L 191 KM	infantes	Si	9	106	12 NO	No	1
609032	Buenos Aires	SAN PEDRO	GOBERNA DOR	CORDOBA 2946 341	Primaria	Si	9	195	10 NO	No	1
609033	Buenos Aires	SAN PEDRO	GOBERNA DOR	CORDOBA 2946 341	Secundaria	Si	9	269	10 SI	No	1
608707	Buenos Aires	SAN PEDRO	PUEBLO DOYLE	FACUNDO 2935 QUIROGA	Otro	Si	6	5	2 NO	No	1
608708	Buenos Aires	SAN PEDRO	PUEBLO DOYLE	FACUNDO 2935 QUIROGA	Primaria	Si	6	86	10 SI	No	1
608726	Buenos Aires	SAN PEDRO	RIO TALA	CAMELINO 2944 Y GÜEMES	Primaria	Si	8	303	25 NO	No	1
608727	Buenos Aires	SAN PEDRO	RIO TALA	CAMELINO 2944 Y GÜEMES	Secundaria	No	10	229	10 SI	No	1
608730	Buenos Aires	SAN PEDRO	RIO TALA	CAMELLIN 2930 O Y	Otro	Si	9	15	2 NO	No	1

				COLAECTO RA NORTE AUTOP. NAC. 9 KM								
609967	Buenos Aires	SAN PEDRO	RIO TALA	2930 154 1995	Secundaria	Si	11	147	20 SI	Si		1
608728	Buenos Aires	SAN PEDRO	SAN PEDRO	2930 S/N LA TERCERO	Jardín de infantes	Si	9	37	5 NO	No		1
608729	Buenos Aires	SAN PEDRO	SAN PEDRO	2930 III LA CUARTEL	Primaria	Si	9	89	10 NO	No		1
608731	Buenos Aires	SAN PEDRO	SAN PEDRO	2930 III LA CUARTEL	Secundaria	Si	9	71	10 SI	No		1
608887	Buenos Aires	SAN PEDRO	SAN PEDRO	2930 MATADER LUCIO MANSILLA 3500	Primaria	Si	12	420	50 NO	No		1
608888	Buenos Aires	SAN PEDRO	SAN PEDRO	2930 MATADER LUCIO MANSILLA 3500	Secundaria	Si	10	249	10 SI	No		1
608889	Buenos Aires	SAN PEDRO	SAN PEDRO	2930 LA BUENA CUARTEL V	Primaria	No	6	33	5 NO	No		1
609002	Buenos Aires	SAN PEDRO	SAN PEDRO	2930 VUELTA DE 26 S/N	Primaria	Si	4	38	5 NO	No		1
609006	Buenos Aires	SAN PEDRO	SAN PEDRO	2930 URUGUAY BALCARCE Y LAS PROVINCIA	Primaria	Si	15	895	50 NO	No		2
609007	Buenos Aires	SAN PEDRO	SAN PEDRO	2930 S S/N BALCARCE Y LAS PROVINCIA	Secundaria	Si	13	255	10 SI	No		1
609008	Buenos Aires	SAN PEDRO	SAN PEDRO	2930 S S/N BALCARCE Y LAS PROVINCIA	Primaria	Si	13	288	10 NO	No		1
609009	Buenos Aires	SAN PEDRO	SAN PEDRO	2930 Z 1402 FRAY CAYETANO RODRIGUE	Primaria	Si	6	193	20 NO	No		1
609010	Buenos Aires	SAN PEDRO	SAN PEDRO	2930 O ARZOBISP	Secundaria	Si	34	957	50 SI	No		1
609011	Buenos Aires	SAN PEDRO	SAN PEDRO	2930 O ARZOBISP	Secundaria	Si	34	297	10 NO	No		2
609012	Buenos Aires	SAN PEDRO	SAN PEDRO	2930 O ARZOBISP	Secundaria	Si	34	552	20 SI	No		2
609013	Buenos Aires	SAN PEDRO	SAN PEDRO	2930 O ARZOBISP	Primaria	Si	12	600	50 NO	No		1
609014	Buenos Aires	SAN PEDRO	SAN PEDRO	2930 ANSALONI REINALDO	Otro	Si	11	210	10 SI	No		1
609027	Buenos Aires	SAN PEDRO	SAN PEDRO	2930 ME MITRE BARTOLO	Primaria	Si	12	252	10 NO	No		1
609028	Buenos Aires	SAN PEDRO	SAN PEDRO	2930 ME MITRE BARTOLO	Otro	Si	12	1	12 NO	No		1
609029	Buenos Aires	SAN PEDRO	SAN PEDRO	2930 ME MITRE BARTOLO	Secundaria	Si	12	346	12 SI	No		1
609030	Buenos Aires	SAN PEDRO	SAN PEDRO	2930 III 2940 LAPRIDA - CUARTEL	Primaria	Si	13	290	10 NO	No		1

				LAPRIDA - CUARTEL							
609031	Buenos Aires	SAN PEDRO	SAN PEDRO	2930 III 2490	Secundaria	Si	13	365	12 SI	No	1
609140	Buenos Aires	SAN PEDRO	SAN PEDRO	EDUARDO 2930 DEPIETRI	Primaria	Si	11	228	10 NO	No	1
609141	Buenos Aires	SAN PEDRO	SAN PEDRO	EDUARDO 2930 DEPIETRI	Secundaria	Si	11	158	20 SI	No	1
609179	Buenos Aires	SAN PEDRO	SAN PEDRO	2930 MITRE 402	Primaria	Si	16	610	50 NO	No	2
609217	Buenos Aires	SAN PEDRO	SAN PEDRO	COLON Y 2930 CHIVILCOY	Secundaria	Si	12	162	20 SI	No	1
609218	Buenos Aires	SAN PEDRO	SAN PEDRO	COLON Y 2930 CHIVILCOY	Primaria	Si	12	350	12 NO	No	1
609219	Buenos Aires	SAN PEDRO	SAN PEDRO	AVDA. SARMIENT 2930 O 1001	Secundaria	Si	10	277	10 SI	No	1
609521	Buenos Aires	SAN PEDRO	SAN PEDRO	RUTA 191- 2930 KM 13 EL	Secundaria	Si	9	98	10 NO	No	1
609577	Buenos Aires	SAN PEDRO	SAN PEDRO	2930 SAAVEDRA	Otro	Si	8	375	25 SI	No	2
609595	Buenos Aires	SAN PEDRO	SAN PEDRO	DOCTOR CASELLA Y 0 M.	Primaria	Si	6	256	20 NO	No	1
609636	Buenos Aires	SAN PEDRO	SAN PEDRO	2930 MITRE 402	Secundaria	Si	11	269	10 SI	No	1
610359	Buenos Aires	SAN PEDRO	SAN PEDRO	URUGUAY Y 3 DE 2930 FEBRERO	Secundaria	No	27	669	100 SI	Si	1
608709	Buenos Aires	SAN PEDRO	SAN PEDRO	O' FARRELL 2935 Y GÜEMES	Primaria	Si	4	70	10 NO	No	1
608715	Buenos Aires	SAN PEDRO	SAN PEDRO	2935 BELGRANO	Secundaria	Si	5	277	20 SI	No	1
609004	Buenos Aires	SAN PEDRO	SAN PEDRO	2935 MORENO	Primaria	Si	4	85	10 NO	No	1
608710	Buenos Aires	SAN VICENTE	SAN VICENTE	ESMERALD A ESQ. URUGUAY 1864 105 VILLA	Primaria	Si	14	743	50 NO	No	1
608711	Buenos Aires	SAN VICENTE	SAN VICENTE	ESMERALD A ESQ. URUGUAY 1864 105 VILLA	Secundaria	No	14	292	10 SI	No	1
608934	Buenos Aires	SAN VICENTE	SAN VICENTE	ASCASUBI E/ OYUELA Y ZEBALLOS 1864 218	Primaria	Si	13	536	50 NO	No	1
608935	Buenos Aires	SAN VICENTE	SAN VICENTE	BOMPLAN D E/ TOSSO Y COSTA 462 1864 BARRIO	Secundaria	Si	6	207	20 SI	No	1
608936	Buenos Aires	SAN VICENTE	SAN VICENTE	BOMPLAN D E/ TOSSO Y COSTA 462 1864 BARRIO	Primaria	Si	10	465	50 NO	No	1
608937	Buenos Aires	SAN VICENTE	SAN VICENTE	BUENOS AIRES 1310 1864 LOS	Primaria	Si	11	422	50 NO	No	1

608938	Buenos Aires	SAN VICENTE	ALEJANDR O KORN	ISABEL LA CATOLICA Y 1864 BULLRICH	Primaria	Si	7	461	25 NO	No	1
608939	Buenos Aires	SAN VICENTE	ALEJANDR O KORN	ISABEL LA CATOLICA Y 1864 BULLRICH	Secundaria	Si	12	156	20 SI	No	1
609018	Buenos Aires	SAN VICENTE	ALEJANDR O KORN	URQUIZA E/ SARMIENT 1864 O Y	Primaria	Si	12	1010	50 NO	No	1
609019	Buenos Aires	SAN VICENTE	ALEJANDR O KORN	J. D. 1864 PERON Y	Secundaria	Si	6	420	20 SI	No	1
609020	Buenos Aires	SAN VICENTE	ALEJANDR O KORN	1864 MITRE 400	Otro	Si	33	761	25 SI	No	1
609021	Buenos Aires	SAN VICENTE	ALEJANDR O KORN	MITRE (E/RACON 1865 NE Y	Jardín de infantes	Si	33	250	10 NO	No	1
609022	Buenos Aires	SAN VICENTE	ALEJANDR O KORN	MITRE E/ SALTA Y 1864 RACONNE	Primaria	No	9	772	50 NO	No	1
609023	Buenos Aires	SAN VICENTE	ALEJANDR O KORN	1865 MITRE 400	Secundaria	Si	46	1500	150 SI	No	1
609326	Buenos Aires	SAN VICENTE	ALEJANDR O KORN	S. ARCURI E/ VIDAL Y PALACIOS 102 1864 BARRIO LA	Primaria	Si	12	823	50 NO	No	1
609331	Buenos Aires	SAN VICENTE	ALEJANDR O KORN	ESMERALD A E/ 1864 URUGUAY	Otro	Si	15	600	50 NO	No	1
609559	Buenos Aires	SAN VICENTE	ALEJANDR O KORN	S. ARCURI E/ VIDAL Y PALACIOS 102 1864 BARRIO LA	Secundaria	Si	30	680	25 SI	No	2
609574	Buenos Aires	SAN VICENTE	ALEJANDR O KORN	RUTA 210 1864 Y LAVALLE	Secundaria	Si	15	486	50 SI	No	1
609583	Buenos Aires	SAN VICENTE	ALEJANDR O KORN	LIBERTAD 1864 Y	Secundaria	Si	12	674	50 SI	No	2
609585	Buenos Aires	SAN VICENTE	ALEJANDR O KORN	FLORIDA E/ JAMAICA Y GUATEMA 1864 LA 1051	Primaria	Si	12	559	50 NO	No	1
610030	Buenos Aires	SAN VICENTE	ALEJANDR O KORN	BUENOS AIRES 1310 1864 LOS	Secundaria	Si	11	108	12 SI	No	1
608704	Buenos Aires	SAN VICENTE	SAN VICENTE	SAN 1865 MARTIN	Primaria	No	17	989	50 NO	No	2
608705	Buenos Aires	SAN VICENTE	SAN VICENTE	SANTA FE 1865 Santa Fe	Otro	Si	7	24	3 NO	No	1
608706	Buenos Aires	SAN VICENTE	SAN VICENTE	SANTA FE Y BOLIVAR 117 1865 BARRIO	Primaria	Si	7	324	25 NO	No	1

				J. DOMINGO PERON Y								
609000	Buenos Aires	SAN VICENTE	SAN VICENTE	1865 A. DIRECTORIO Y PTE. ILLIA S/N	Primaria	Si	6	356	20 NO	No		1
609567	Buenos Aires	SAN VICENTE	SAN VICENTE	1865 BARRIO ESPAÑA E/ BELGRANO	Primaria	Si	6	445	20 NO	No		2
609617	Buenos Aires	SAN VICENTE	SAN VICENTE	1865 Y CASTELLI LARREA	Secundaria	Si	3	172	10 SI	No		1
610153	Buenos Aires	SAN VICENTE	SAN VICENTE	1865 1651 EL QUINTANA	Secundaria	Si	13	350	50 SI	Si		1
610155	Buenos Aires	SAN VICENTE	SAN VICENTE	E/ PESOA Y 1865 SAAVEDRA SAN	Secundaria	Si	26	920	100 SI	Si		1
609363	Buenos Aires	SUIPACHA	GENERAL RIVAS	MARTIN Y 6614 GENERAL	Secundaria	Si	6	116	12 NO	No		2
609364	Buenos Aires	SUIPACHA	GENERAL RIVAS	GENERAL RIVAS Y 6614 SAN	Primaria	Si	6	76	10 NO	No		2
609653	Buenos Aires	SUIPACHA	GENERAL RIVAS	MARTIN Y GENERAL RIVAS S/N 6612	Secundaria	Si	8	87	10 SI	No		2
608902	Buenos Aires	SUIPACHA	SUIPACHA	SALTA Y 6612 BALCARCE	Otro	Si	6	1	6 NO	No		1
608903	Buenos Aires	SUIPACHA	SUIPACHA	6612 SALTA 204 MADRE LEONOR	Primaria	Si	6	287	20 NO	No		1
609359	Buenos Aires	SUIPACHA	SUIPACHA	MATURAN 6612 A Y SANTA	Primaria	Si	10	135	20 SI	No		1
609360	Buenos Aires	SUIPACHA	SUIPACHA	6612 SANTA FE MADRE LEONOR	Otro	Si	10	30	3 NO	No		1
609361	Buenos Aires	SUIPACHA	SUIPACHA	MATURAN 6612 A Y SANTA SARMIENTO E/SAN	Secundaria	Si	10	126	20 SI	No		1
609365	Buenos Aires	SUIPACHA	SUIPACHA	MARTIN Y 6612 RIVADAVIA AVDA. PTE.	Primaria	Si	9	201	10 NO	No		1
200002	Ciudad de Bs. As.	Comuna 1	CIUDAD DE BUENOS AIRES	MANUEL QUINTANA 1014 31 RETIRO	Primaria	Si	20	738	100 NO	No		4
200004	Ciudad de Bs. As.	Comuna 1	CIUDAD DE BUENOS AIRES C1003	RECONQUI STA 461 SAN	Primaria	Si	9	159	20 NO	No		2
200005	Ciudad de Bs. As.	Comuna 1	CIUDAD DE BUENOS AIRES C1020	RODRIGUEZ PEÑA 747 SAN	Primaria	Si	14	609	50 NO	No		3
200006	Ciudad de Bs. As.	Comuna 1	CIUDAD DE BUENOS AIRES C1006	BASAVILBA SO 1295	Primaria	Si	14	355	12 NO	No		3
200007	Ciudad de Bs. As.	Comuna 1	CIUDAD DE BUENOS AIRES C1012	LIBERTAD 581 SAN	Primaria	Si	14	341	12 NO	No		3

200008	Ciudad de Bs. As.	Comuna 1	CIUDAD DE BUENOS AIRES	C1013	TALCAHUA NO 680 SAN TTE. GRAL. JUAN DOMINGO PERON	Primaria	Si	21	441	20 NO	No	4
200009	Ciudad de Bs. As.	Comuna 1	CIUDAD DE BUENOS AIRES	C1038	1140 SAN MARTIN	Primaria	Si	8	169	20 NO	No	2
200012	Ciudad de Bs. As.	Comuna 1	CIUDAD DE BUENOS AIRES	C1004	458 SAN LETONIA Y AVDA. ANTARTID A ARG.	Primaria	Si	14	318	12 NO	No	3
200019	Ciudad de Bs. As.	Comuna 1	CIUDAD DE BUENOS AIRES	C1104	ALT. 1100 LIBERTAD	Secundaria	Si	21	925	100 SI	No	4
200022	Ciudad de Bs. As.	Comuna 1	CIUDAD DE BUENOS AIRES	C1012	1257 ESMERALD	Secundaria	Si	23	998	100 SI	No	4
200026	Ciudad de Bs. As.	Comuna 1	CIUDAD DE BUENOS AIRES	C1035	A 285 CARLOS PELLEGRIN	Secundaria	Si	16	468	20 SI	No	2
200032	Ciudad de Bs. As.	Comuna 1	CIUDAD DE BUENOS AIRES	C1011	I 1515 BARTOLO ME MITRE	Secundaria	Si	20	2574	100 SI	No	4
200041	Ciudad de Bs. As.	Comuna 1	CIUDAD DE BUENOS AIRES	C1036	970 SAN AVDA.DEL OSINMIGR ANTES Y AVDA.R.CA	Otro	Si	7	2	2 NO	No	2
200068	Ciudad de Bs. As.	Comuna 1	CIUDAD DE BUENOS AIRES	C1104	STILLO TACUARI	Otro	Si	3	1	3 NO	No	1
200124	Ciudad de Bs. As.	Comuna 1	CIUDAD DE BUENOS AIRES	C1071	567 VENEZUEL A 771	Primaria	Si	14	338	12 NO	No	3
200125	Ciudad de Bs. As.	Comuna 1	CIUDAD DE BUENOS AIRES	C1095	MONTSER HUMBERT O 1º 1573	Primaria	Si	15	383	20 NO	No	3
200126	Ciudad de Bs. As.	Comuna 1	CIUDAD DE BUENOS AIRES	C1103	CONSTITUCION CARLOS CALVO	Primaria	Si	15	414	20 NO	No	3
200127	Ciudad de Bs. As.	Comuna 1	CIUDAD DE BUENOS AIRES	C1102	1140 CONSTITUCION AV. PTE. LUIS SAENZ	Primaria	Si	7	193	10 NO	No	2
200129	Ciudad de Bs. As.	Comuna 1	CIUDAD DE BUENOS AIRES	C1135	PEÑA 1215 CONSTITUCION PTE. LUIS SAENZ	Primaria	Si	10	230	10 NO	No	2
200130	Ciudad de Bs. As.	Comuna 1	CIUDAD DE BUENOS AIRES	C1110	PEÑA 463 MONTSER SALTA	Primaria	Si	7	174	20 NO	No	2
200132	Ciudad de Bs. As.	Comuna 1	CIUDAD DE BUENOS AIRES	C1137	1226 CONSTITUCION	Primaria	Si	13	246	10 NO	No	3

200137	Ciudad de Bs. As.	Comuna 1	CIUDAD DE BUENOS AIRES	C1148	AVDA. SAN JUAN 1545 CONSTITUCION	Secundaria	Si	18	619	100 SI	No	3
200138	Ciudad de Bs. As.	Comuna 1	CIUDAD DE BUENOS AIRES	C1069	CHACABU CO 922 SAN	Secundaria	Si	7	914	25 SI	No	2
200145	Ciudad de Bs. As.	Comuna 1	CIUDAD DE BUENOS AIRES	C1098	CHILE 1371 MONTSE	Primaria	Si	7	250	25 NO	No	2
200147	Ciudad de Bs. As.	Comuna 1	CIUDAD DE BUENOS AIRES	C1100	CHILE 1670 MONTSE	Primaria	Si	14	306	10 NO	No	3
200154	Ciudad de Bs. As.	Comuna 1	CIUDAD DE BUENOS AIRES	C1092	AVDA. BELGRANO 637	Otro	Si	6	1	6 NO	No	1
200168	Ciudad de Bs. As.	Comuna 1	CIUDAD DE BUENOS AIRES	C1099	AVDA. INDEPENDENCIA 758 SAN	Primaria	Si	15	364	12 NO	No	3
200186	Ciudad de Bs. As.	Comuna 1	CIUDAD DE BUENOS AIRES	C1103	HUMBERTO Iº 343 SAN	Primaria	Si	11	300	10 NO	No	2
200188	Ciudad de Bs. As.	Comuna 1	CIUDAD DE BUENOS AIRES	C1147	AVDA. SAN JUAN 353 SAN	Primaria	Si	14	355	12 NO	No	3
200189	Ciudad de Bs. As.	Comuna 1	CIUDAD DE BUENOS AIRES	C1143	DEFENSA 1431 SAN	Primaria	Si	8	155	20 NO	No	2
200195	Ciudad de Bs. As.	Comuna 1	CIUDAD DE BUENOS AIRES	C1063	AVDA. PASEO COLON	Secundaria	Si	61	1728	200 SI	Si	4
200199	Ciudad de Bs. As.	Comuna 1	CIUDAD DE BUENOS AIRES	C1141	BOLIVAR 1235 SAN	Secundaria	Si	18	1149	100 SI	No	3
200227	Ciudad de Bs. As.	Comuna 1	CIUDAD DE BUENOS AIRES	C1134	SOLIS 1815 CONSTITUCION	Primaria	Si	14	271	10 NO	No	3
200228	Ciudad de Bs. As.	Comuna 1	CIUDAD DE BUENOS AIRES	C1136	SAN JOSE 1985 CONSTITUCION	Primaria	Si	11	466	50 NO	No	2
202144	Ciudad de Bs. As.	Comuna 1	CIUDAD DE BUENOS AIRES	C1068	PERU 946 SAN	Primaria	Si	7	279	25 NO	No	2
202569	Ciudad de Bs. As.	Comuna 1	CIUDAD DE BUENOS AIRES	C1141	BOLIVAR 1235 SAN	Secundaria	Si	25	853	100 SI	No	5
202586	Ciudad de Bs. As.	Comuna 1	CIUDAD DE BUENOS AIRES	C1066	BOLIVAR 346	Secundaria	Si	22	345	50 SI	Si	1
202590	Ciudad de Bs. As.	Comuna 1	CIUDAD DE BUENOS AIRES	C1001	AVDA. DEL LIBERTAD OR 238	Secundaria	Si	54	674	100 SI	Si	1
202609	Ciudad de Bs. As.	Comuna 1	CIUDAD DE BUENOS AIRES	C1048	LAVALLE 1681 SAN	Secundaria	Si	38	765	100 SI	Si	1
200549	Ciudad de Bs. As.	Comuna 10	CIUDAD DE BUENOS AIRES	C1407	CNEL. RAMON L. FALCON 4126	Primaria	Si	14	308	12 NO	No	3
200550	Ciudad de Bs. As.	Comuna 10	CIUDAD DE BUENOS AIRES	C1407	CNEL. RAMON L. FALCON 4151	Primaria	Si	14	290	10 NO	No	3





200806	Ciudad de Bs. As.	Comuna 10	CIUDAD DE BUENOS AIRES	C1407	AVDA. ALVAREZ JONTE MONTE 5081	Primaria	Si	14	568	50 NO	No	3
200807	Ciudad de Bs. As.	Comuna 10	CIUDAD DE BUENOS AIRES	C1407	AVDA. ALVAREZ JONTE 4651	Primaria	Si	7	193	10 NO	No	2
200808	Ciudad de Bs. As.	Comuna 10	CIUDAD DE BUENOS AIRES	C1407	MARCOS PAZ 1732 VELEZ	Primaria	Si	7	193	10 NO	No	2
200809	Ciudad de Bs. As.	Comuna 10	CIUDAD DE BUENOS AIRES	C1407	AVDA. RIVADAVIA 9799 VILLA LURO	Primaria	Si	7	287	25 NO	No	2
200810	Ciudad de Bs. As.	Comuna 10	CIUDAD DE BUENOS AIRES	C1407	YERBAL 4965 VILLA	Primaria	Si	14	292	10 NO	No	3
200811	Ciudad de Bs. As.	Comuna 10	CIUDAD DE BUENOS AIRES	C1417	LASCANO 4044 MONTE	Primaria	Si	14	347	12 NO	No	3
200812	Ciudad de Bs. As.	Comuna 10	CIUDAD DE BUENOS AIRES	C1407	DR. LUIS BELAUSTE GUI 4949 VELEZ	Primaria	Si	7	157	20 NO	No	2
200813	Ciudad de Bs. As.	Comuna 10	CIUDAD DE BUENOS AIRES	C1407	AVDA. GAONA	Primaria	Si	14	269	10 NO	No	3
200814	Ciudad de Bs. As.	Comuna 10	CIUDAD DE BUENOS AIRES	C1407	CAMARON ES 4351	Primaria	Si	7	120	12 NO	No	2
200815	Ciudad de Bs. As.	Comuna 10	CIUDAD DE BUENOS AIRES	C1408	ARREGUI 6840	Primaria	Si	12	488	50 NO	No	2
200816	Ciudad de Bs. As.	Comuna 10	CIUDAD DE BUENOS AIRES	C1407	AVDA. SEGUROLA 1104 VELEZ	Primaria	Si	14	283	10 NO	No	3
200817	Ciudad de Bs. As.	Comuna 10	CIUDAD DE BUENOS AIRES	C1408	BRUSELAS 721	Primaria	Si	14	380	20 NO	No	3
200818	Ciudad de Bs. As.	Comuna 10	CIUDAD DE BUENOS AIRES	C1417	SANTO TOME 4529	Primaria	Si	7	138	20 NO	No	2
200819	Ciudad de Bs. As.	Comuna 10	CIUDAD DE BUENOS AIRES	C1407	JUAN AGUSTIN GARCIA 5265	Primaria	Si	7	300	25 NO	No	2
200822	Ciudad de Bs. As.	Comuna 10	CIUDAD DE BUENOS AIRES	C1407	GUALEGU AYCHU 550	Primaria	Si	14	625	50 NO	No	3
200823	Ciudad de Bs. As.	Comuna 10	CIUDAD DE BUENOS AIRES	C1408	GALLARDO 521	Primaria	Si	7	133	20 NO	No	2
200824	Ciudad de Bs. As.	Comuna 10	CIUDAD DE BUENOS AIRES	C1408	BRUSELAS 785	Primaria	Si	10	325	50 NO	No	2
200828	Ciudad de Bs. As.	Comuna 10	CIUDAD DE BUENOS AIRES	C1407	SAN BLAS 5387 VILLA	Secundaria	Si	15	662	50 SI	No	3

200829	Ciudad de Bs. As.	Comuna 10	CIUDAD DE BUENOS AIRES	C1407	AVDA. ALVAREZ JONTE 5075 MONTE ALEJANDRO	Secundaria	Si	11	595	50 SI	No	2
200832	Ciudad de Bs. As.	Comuna 10	CIUDAD DE BUENOS AIRES	C1407	CIUDAD DE BUENOS AIRES 4173 MONTE MORON	Secundaria	Si	12	598	50 SI	No	2
200836	Ciudad de Bs. As.	Comuna 10	CIUDAD DE BUENOS AIRES	C1407	MIRANDA 4173 MONTE MORON	Otro	Si	6	2	2 NO	No	1
200839	Ciudad de Bs. As.	Comuna 10	CIUDAD DE BUENOS AIRES	C1407	CIUDAD DE BUENOS AIRES 4149 GARCIA DE COSSIO	Secundaria	Si	14	635	50 SI	No	3
200909	Ciudad de Bs. As.	Comuna 10	CIUDAD DE BUENOS AIRES	C1408	5570 VILLA SIMBRON	Primaria	Si	8	277	25 NO	No	2
202395	Ciudad de Bs. As.	Comuna 10	CIUDAD DE BUENOS AIRES	C1408	5821 VILLA AVDA. LOPE DE VEGA 2150	Primaria	Si	14	343	12 NO	No	3
202593	Ciudad de Bs. As.	Comuna 10	CIUDAD DE BUENOS AIRES	C1417	CIUDAD DE BUENOS AIRES 1980 MONTE VIRGILIO	Secundaria	Si	54	1383	150 SI	Si	1
202608	Ciudad de Bs. As.	Comuna 10	CIUDAD DE BUENOS AIRES	C1408	CIUDAD DE BUENOS AIRES 1980 MONTE VIRGILIO	Secundaria	Si	48	1216	150 SI	Si	1
200360	Ciudad de Bs. As.	Comuna 11	CIUDAD DE BUENOS AIRES	C1416	CIUDAD DE BUENOS AIRES 1858 VILLA GRAL. GALICIA	Primaria	Si	7	141	20 NO	No	2
200363	Ciudad de Bs. As.	Comuna 11	CIUDAD DE BUENOS AIRES	C1416	CIUDAD DE BUENOS AIRES 1857 VILLA GRAL. ALEJANDRO	Primaria	Si	7	229	25 NO	No	2
200368	Ciudad de Bs. As.	Comuna 11	CIUDAD DE BUENOS AIRES	C1416	CIUDAD DE BUENOS AIRES 1857 VILLA GRAL. ALEJANDRO	Primaria	Si	7	185	10 NO	No	2
200587	Ciudad de Bs. As.	Comuna 11	CIUDAD DE BUENOS AIRES	C1416	CIUDAD DE BUENOS AIRES 1249 VILLA CARACAS	Primaria	Si	15	529	50 NO	No	3
200589	Ciudad de Bs. As.	Comuna 11	CIUDAD DE BUENOS AIRES	C1416	CIUDAD DE BUENOS AIRES 2057 VILLA CARACAS	Primaria	Si	9	292	50 NO	No	2
200590	Ciudad de Bs. As.	Comuna 11	CIUDAD DE BUENOS AIRES	C1416	CIUDAD DE BUENOS AIRES 2962 VILLA SAN BLAS	Primaria	Si	14	246	10 NO	No	3
200591	Ciudad de Bs. As.	Comuna 11	CIUDAD DE BUENOS AIRES	C1416	CIUDAD DE BUENOS AIRES 2962 VILLA SANTA GRAL. CESAR DIAZ 3050	Primaria	Si	7	152	20 NO	No	2
200598	Ciudad de Bs. As.	Comuna 11	CIUDAD DE BUENOS AIRES	C1416	CIUDAD DE BUENOS AIRES 3050 VILLA ALEJANDRO	Primaria	Si	7	266	25 NO	No	2

200602	Ciudad de Bs. As.	Comuna 11	CIUDAD DE BUENOS AIRES	C1416	REMEDIOS DE ESCALADA DE SAN MARTIN	Primaria	Si	7	165	20 NO	No	2
200618	Ciudad de Bs. As.	Comuna 11	CIUDAD DE BUENOS AIRES	C1416	CONDARC O 1129 VILLA ALVAREZ	Primaria	Si	15	415	20 NO	No	3
200669	Ciudad de Bs. As.	Comuna 11	CIUDAD DE BUENOS AIRES	C1416	JONTE 1964 VILLA GRAL. BOLIVIA	Primaria	Si	7	152	20 NO	No	2
200676	Ciudad de Bs. As.	Comuna 11	CIUDAD DE BUENOS AIRES	C1417	2569 VILLA DEL CARACAS	Primaria	Si	7	311	25 NO	No	2
200678	Ciudad de Bs. As.	Comuna 11	CIUDAD DE BUENOS AIRES	C1416	2372 VILLA DEL BOYACA	Primaria	Si	7	137	20 NO	No	2
200689	Ciudad de Bs. As.	Comuna 11	CIUDAD DE BUENOS AIRES	C1416	2152 VILLA GRAL. FERNANDEZ DE	Secundaria	Si	6	225	20 SI	No	1
200740	Ciudad de Bs. As.	Comuna 11	CIUDAD DE BUENOS AIRES	C1419	ENCISO AVDA. SAN MARTIN	Primaria	Si	7	300	25 NO	No	2
200741	Ciudad de Bs. As.	Comuna 11	CIUDAD DE BUENOS AIRES	C1419	6387 VILLA JOSE LEON	Primaria	Si	14	326	12 NO	No	3
200744	Ciudad de Bs. As.	Comuna 11	CIUDAD DE BUENOS AIRES	C1419	3446 VILLA CABEZON	Primaria	Si	7	152	20 NO	No	2
200746	Ciudad de Bs. As.	Comuna 11	CIUDAD DE BUENOS AIRES	C1419	JOSE CUBAS 4440 VILLA	Primaria	Si	7	165	20 NO	No	2
200747	Ciudad de Bs. As.	Comuna 11	CIUDAD DE BUENOS AIRES	C1419	MERCEDES 4966 VILLA DEVOTO	Primaria	Si	14	273	10 NO	No	3
200753	Ciudad de Bs. As.	Comuna 11	CIUDAD DE BUENOS AIRES	C1419	OBISPO SAN ALBERTO	Primaria	Si	15	276	10 NO	No	3
200754	Ciudad de Bs. As.	Comuna 11	CIUDAD DE BUENOS AIRES	C1419	GABRIELA MISTRAL 3376 VILLA	Primaria	Si	7	160	20 NO	No	2
200768	Ciudad de Bs. As.	Comuna 11	CIUDAD DE BUENOS AIRES	C1417	BAIGORRI A 3169 VILLA DEL HELGUERA	Primaria	Si	14	326	12 NO	No	3
200769	Ciudad de Bs. As.	Comuna 11	CIUDAD DE BUENOS AIRES	C1417	3228 VILLA DEL ARGERICH	Primaria	Si	7	274	25 NO	No	2
200770	Ciudad de Bs. As.	Comuna 11	CIUDAD DE BUENOS AIRES	C1417	2849 VILLA DEL AVDA. FRANCISC	Primaria	Si	7	146	20 NO	No	2
200771	Ciudad de Bs. As.	Comuna 11	CIUDAD DE BUENOS AIRES	C1419	O BEIRO 4548 VILLA	Primaria	Si	14	255	10 NO	No	3

200772	Ciudad de Bs. As.	Comuna 11	CIUDAD DE BUENOS AIRES	C1417	NOGOYA 2557 VILLA DEL PEDRO CALDERON	Primaria	Si	7	166	20 NO	No	2
200773	Ciudad de Bs. As.	Comuna 11	CIUDAD DE BUENOS AIRES	C1417	DE LA BARCA JUAN	Primaria	Si	7	303	25 NO	No	2
200774	Ciudad de Bs. As.	Comuna 11	CIUDAD DE BUENOS AIRES	C1416	AGUSTIN GARCIA 2755 VILLA EMILIO	Primaria	Si	14	322	12 NO	No	3
200775	Ciudad de Bs. As.	Comuna 11	CIUDAD DE BUENOS AIRES	C1417	LAMARCA 3379 VILLA DEL BENITO	Primaria	Si	7	133	20 NO	No	2
200776	Ciudad de Bs. As.	Comuna 11	CIUDAD DE BUENOS AIRES	C1417	JUAREZ 2702 VILLA HELGUERA	Primaria	Si	9	288	50 NO	No	2
200777	Ciudad de Bs. As.	Comuna 11	CIUDAD DE BUENOS AIRES	C1417	2435 VILLA DEL AVDA. SALVADOR MARIA DEL CARRIL	Primaria	Si	7	232	25 NO	No	2
200780	Ciudad de Bs. As.	Comuna 11	CIUDAD DE BUENOS AIRES	C1419	4172 VILLA CNEL. RAMON	Primaria	Si	14	657	50 NO	No	3
200781	Ciudad de Bs. As.	Comuna 11	CIUDAD DE BUENOS AIRES	C1417	LISTA 5256 HELGUERA	Primaria	Si	14	639	50 NO	No	3
200782	Ciudad de Bs. As.	Comuna 11	CIUDAD DE BUENOS AIRES	C1417	3341 VILLA DEL PJE. JULIO S. DANTAS	Primaria	Si	14	265	10 NO	No	3
200783	Ciudad de Bs. As.	Comuna 11	CIUDAD DE BUENOS AIRES	C1416	3260 VILLA SANTA AVDA. SALVADOR MARIA DEL CARRIL	Primaria	Si	7	119	12 NO	No	2
200784	Ciudad de Bs. As.	Comuna 11	CIUDAD DE BUENOS AIRES	C1419	4957 VILLA NUEVA YORK 4713	Primaria	Si	14	284	10 NO	No	3
200785	Ciudad de Bs. As.	Comuna 11	CIUDAD DE BUENOS AIRES	C1419	VILLA SANTO TOME	Primaria	Si	7	154	20 NO	No	2
200786	Ciudad de Bs. As.	Comuna 11	CIUDAD DE BUENOS AIRES	C1417	2836 VILLA TINOGAST A 5046	Primaria	Si	7	132	20 NO	No	2
200787	Ciudad de Bs. As.	Comuna 11	CIUDAD DE BUENOS AIRES	C1417	VILLA AVDA. SALVADOR MARIA DEL CARRIL	Primaria	Si	7	257	25 NO	No	2
200788	Ciudad de Bs. As.	Comuna 11	CIUDAD DE BUENOS AIRES	C1419	3650 VILLA	Primaria	Si	14	278	10 NO	No	3

200790	Ciudad de Bs. As.	Comuna 11	CIUDAD DE BUENOS AIRES	C1419	NAVARRO 4344 VILLA DEVOTO	Secundaria	Si	15	711	50 SI	No	3
200791	Ciudad de Bs. As.	Comuna 11	CIUDAD DE BUENOS AIRES	C1417	PEDRO LOZANO 4250 VILLA	Secundaria	Si	12	566	50 SI	No	2
200794	Ciudad de Bs. As.	Comuna 11	CIUDAD DE BUENOS AIRES	C1419	MERCEDES 4002 VILLA DEVOTO	Secundaria	Si	10	515	50 SI	No	2
200796	Ciudad de Bs. As.	Comuna 11	CIUDAD DE BUENOS AIRES	C1417	LASCANO 3840 VILLA DEL	Secundaria	Si	5	973	20 SI	No	1
201865	Ciudad de Bs. As.	Comuna 11	CIUDAD DE BUENOS AIRES	C1416	FRAGATA PTE. SARMIENT O 1817	Secundaria	Si	11	727	50 SI	No	2
202600	Ciudad de Bs. As.	Comuna 11	CIUDAD DE BUENOS AIRES	C1417	RICARDO GUTIERREZ 3246 VILLA DEL	Secundaria	Si	39	809	100 SI	Si	1
202602	Ciudad de Bs. As.	Comuna 11	CIUDAD DE BUENOS AIRES	C1419	CONCORDI A 3555 VILLA	Secundaria	Si	30	496	50 SI	Si	1
200500	Ciudad de Bs. As.	Comuna 12	CIUDAD DE BUENOS	C1429	BESARES 2990	Primaria	Si	14	299	10 NO	No	3
200507	Ciudad de Bs. As.	Comuna 12	CIUDAD DE BUENOS AIRES	C1429	AVDA. RUIZ HUIDOBRO 2643	Primaria	Si	8	173	20 NO	No	2
200508	Ciudad de Bs. As.	Comuna 12	CIUDAD DE BUENOS AIRES	C1430	ROQUE PEREZ 3545	Primaria	Si	15	410	20 NO	No	3
200509	Ciudad de Bs. As.	Comuna 12	CIUDAD DE BUENOS	C1429	PICO 2689 SAAVEDRA	Primaria	Si	14	571	50 NO	No	3
200512	Ciudad de Bs. As.	Comuna 12	CIUDAD DE BUENOS AIRES	C1430	LA PAMPA 3855 VILLA URQUIZA	Primaria	Si	7	134	20 NO	No	2
200515	Ciudad de Bs. As.	Comuna 12	CIUDAD DE BUENOS	C1429	PINTO 3910	Primaria	Si	14	261	10 NO	No	3
200518	Ciudad de Bs. As.	Comuna 12	CIUDAD DE BUENOS AIRES	C1430	AVDA. RUIZ HUIDOBRO 3853	Primaria	Si	9	136	20 NO	No	2
200703	Ciudad de Bs. As.	Comuna 12	CIUDAD DE BUENOS AIRES	C1431	AVDA. TRIUNVIRA TO 5101 VILLA	Primaria	Si	14	288	10 NO	No	3
200704	Ciudad de Bs. As.	Comuna 12	CIUDAD DE BUENOS AIRES	C1431	AVDA. TRIUNVIRA TO 4857 VILLA	Primaria	Si	14	288	10 NO	No	3
200705	Ciudad de Bs. As.	Comuna 12	CIUDAD DE BUENOS AIRES	C1430	MANUELA PEDRAZA 4548 VILLA	Primaria	Si	14	296	10 NO	No	3

200706	Ciudad de Bs. As.	Comuna 12	CIUDAD DE BUENOS AIRES	C1431	AVDA. ALVAREZ THOMAS 3391 VILLA	Primaria	Si	7	194	10 NO	No	2
200707	Ciudad de Bs. As.	Comuna 12	CIUDAD DE BUENOS AIRES	C1431	JURAMENT O 4849 VILLA	Primaria	Si	14	258	10 NO	No	3
200708	Ciudad de Bs. As.	Comuna 12	CIUDAD DE BUENOS AIRES	C1431	ECHEVERRI A 5034 VILLA	Primaria	Si	7	157	20 NO	No	2
200709	Ciudad de Bs. As.	Comuna 12	CIUDAD DE BUENOS AIRES	C1431	BUCARELLI 1950 VILLA URQUIZA	Primaria	Si	7	150	20 NO	No	2
200710	Ciudad de Bs. As.	Comuna 12	CIUDAD DE BUENOS AIRES	C1431	CAPDEVILA 3156 VILLA URQUIZA	Primaria	Si	7	152	20 NO	No	2
200711	Ciudad de Bs. As.	Comuna 12	CIUDAD DE BUENOS AIRES	C1431	VALDENEG RO 3523 SAAVEDRA	Secundaria	Si	14	1039	50 SI	No	3
200712	Ciudad de Bs. As.	Comuna 12	CIUDAD DE BUENOS AIRES	C1430	MARIANO ACHA 4452 SAAVEDRA	Primaria	Si	7	183	6 NO	No	2
200713	Ciudad de Bs. As.	Comuna 12	CIUDAD DE BUENOS AIRES	C1430	DEHEZA 4728	Primaria	Si	14	321	12 NO	No	3
200714	Ciudad de Bs. As.	Comuna 12	CIUDAD DE BUENOS AIRES	C1430	TRONADO R 2861	Primaria	Si	14	318	12 NO	No	3
200715	Ciudad de Bs. As.	Comuna 12	CIUDAD DE BUENOS AIRES	C1431	AVDA. TRIUNVIRA TO 4247 VILLA	Primaria	Si	7	220	25 NO	No	2
200716	Ciudad de Bs. As.	Comuna 12	CIUDAD DE BUENOS AIRES	C1431	JOSE PASCUAL TAMBORI NI 5324	Primaria	Si	7	242	25 NO	No	2
200717	Ciudad de Bs. As.	Comuna 12	CIUDAD DE BUENOS AIRES	C1430	ARIAS 4763	Primaria	Si	14	264	10 NO	No	3
200718	Ciudad de Bs. As.	Comuna 12	CIUDAD DE BUENOS AIRES	C1431	ROGELIO YRURTIA 5806	Primaria	Si	32	743	25 NO	No	6
200719	Ciudad de Bs. As.	Comuna 12	CIUDAD DE BUENOS AIRES	C1430	MARIANO ACHA 2250 VILLA	Primaria	Si	7	121	12 NO	No	2
200720	Ciudad de Bs. As.	Comuna 12	CIUDAD DE BUENOS AIRES	C1430	JOSE PASCUAL TAMBORI	Primaria	Si	14	224	10 NO	No	3
200721	Ciudad de Bs. As.	Comuna 12	CIUDAD DE BUENOS AIRES	C1430	DR. PEDRO IGNACIO RIVERA 4151 VILLA	Primaria	Si	7	137	20 NO	No	2
200726	Ciudad de Bs. As.	Comuna 12	CIUDAD DE BUENOS AIRES	C1431	AVDA. TRIUNVIRA TO 4992 VILLA	Secundaria	Si	22	875	100 SI	No	4
200728	Ciudad de Bs. As.	Comuna 12	CIUDAD DE BUENOS AIRES	C1430	TRONADO R 4134 SAAVEDRA	Secundaria	Si	4	234	12 SI	No	1

200745	Ciudad de Bs. As.	Comuna 12	CIUDAD DE BUENOS AIRES	C1431	NAHUEL HUAPI 5740 VILLA	Primaria	Si	10	214	10 NO	No	2
200748	Ciudad de Bs. As.	Comuna 12	CIUDAD DE BUENOS AIRES	C1431	IBERA 5734 VILLA	Primaria	Si	7	177	20 NO	No	2
200750	Ciudad de Bs. As.	Comuna 12	CIUDAD DE BUENOS AIRES	C1431	AVDA. CRISOLOG O LARRALDE	Primaria	Si	7	204	10 NO	No	2
200751	Ciudad de Bs. As.	Comuna 12	CIUDAD DE BUENOS AIRES	C1419	GRAL. JOSE GERVASIO DE ARTIGAS 5645 VILLA	Primaria	Si	7	269	25 NO	No	2
200752	Ciudad de Bs. As.	Comuna 12	CIUDAD DE BUENOS AIRES	C1431	JURAMENT O 5775 VILLA	Primaria	Si	7	322	25 NO	No	2
200755	Ciudad de Bs. As.	Comuna 12	CIUDAD DE BUENOS AIRES	C1419	VALLEJOS 2555 VILLA	Primaria	Si	7	156	20 NO	No	2
200756	Ciudad de Bs. As.	Comuna 12	CIUDAD DE BUENOS AIRES	C1431	MEDEYRO S 3555 VILLA	Primaria	Si	7	166	20 NO	No	2
200757	Ciudad de Bs. As.	Comuna 12	CIUDAD DE BUENOS AIRES	C1419	GAVILAN 4246 VILLA	Primaria	Si	7	136	20 NO	No	2
200758	Ciudad de Bs. As.	Comuna 12	CIUDAD DE BUENOS AIRES	C1419	BAZURCO 2551 VILLA	Primaria	Si	7	332	25 NO	No	2
200759	Ciudad de Bs. As.	Comuna 12	CIUDAD DE BUENOS AIRES	C1419	FRANCO 2390 VILLA	Primaria	Si	10	204	10 NO	No	2
200760	Ciudad de Bs. As.	Comuna 12	CIUDAD DE BUENOS AIRES	C1419	AVDA. NAZCA 5168 VILLA	Primaria	Si	7	223	25 NO	No	2
200762	Ciudad de Bs. As.	Comuna 12	CIUDAD DE BUENOS AIRES	C1419	ARGERICH 5651 VILLA	Secundaria	Si	10	437	50 SI	No	2
200766	Ciudad de Bs. As.	Comuna 12	CIUDAD DE BUENOS AIRES	C1419	ZAMUDIO 4386 VILLA	Secundaria	Si	18	444	20 SI	No	3
202188	Ciudad de Bs. As.	Comuna 12	CIUDAD DE BUENOS AIRES	C1427	CRISOLOG O LARRALDE 5085	Secundaria	Si	27	1009	100 SI	Si	5
202616	Ciudad de Bs. As.	Comuna 12	CIUDAD DE BUENOS AIRES	C1430	NUÑEZ 3638	Secundaria	Si	28	271	50 SI	Si	1
200442	Ciudad de Bs. As.	Comuna 13	CIUDAD DE BUENOS AIRES	C1426	ZAPATA 449	Primaria	Si	10	208	10 NO	No	2
200446	Ciudad de Bs. As.	Comuna 13	CIUDAD DE BUENOS AIRES	C1426	VIRREY LORETO 3050	Primaria	Si	7	161	20 NO	No	2
200451	Ciudad de Bs. As.	Comuna 13	CIUDAD DE BUENOS AIRES	C1426	CONDE 943	Primaria	Si	7	229	25 NO	No	2
200452	Ciudad de Bs. As.	Comuna 13	CIUDAD DE BUENOS AIRES	C1426	CONDE 223	Primaria	Si	16	823	50 NO	No	3



200454	Ciudad de Bs. As.	Comuna 13	CIUDAD DE BUENOS AIRES	C1426	AVDA. FEDERICO LACROZE 2971	Primaria	Si	7	151	20 NO	No	2
200455	Ciudad de Bs. As.	Comuna 13	CIUDAD DE BUENOS AIRES	C1426	MOLDES 1102	Primaria	Si	7	185	10 NO	No	2
200481	Ciudad de Bs. As.	Comuna 13	CIUDAD DE BUENOS AIRES	C1426	RAMON FREIRE 929	Otro	Si	5	3	2 NO	No	1
200496	Ciudad de Bs. As.	Comuna 13	CIUDAD DE BUENOS AIRES	C1428	CUBA 2039	Primaria	Si	21	414	20 NO	No	4
200497	Ciudad de Bs. As.	Comuna 13	CIUDAD DE BUENOS AIRES	C1428	BELGRANO 2041	Primaria	Si	14	270	10 NO	No	3
200498	Ciudad de Bs. As.	Comuna 13	CIUDAD DE BUENOS AIRES	C1429	MOLDES 1858	Primaria	Si	7	155	20 NO	No	2
200499	Ciudad de Bs. As.	Comuna 13	CIUDAD DE BUENOS AIRES	C1428	AZURDUY 2541	Primaria	Si	14	317	12 NO	No	3
200501	Ciudad de Bs. As.	Comuna 13	CIUDAD DE BUENOS AIRES	C1429	MOLDES 2043	Primaria	Si	11	187	10 NO	No	2
200502	Ciudad de Bs. As.	Comuna 13	CIUDAD DE BUENOS AIRES	C1428	AVDA. CABILDO 3615	Primaria	Si	14	275	10 NO	No	3
200503	Ciudad de Bs. As.	Comuna 13	CIUDAD DE BUENOS AIRES	C1429	MENDOZA 1000	Primaria	Si	16	448	20 NO	No	3
200504	Ciudad de Bs. As.	Comuna 13	CIUDAD DE BUENOS AIRES	C1429	O'HIGGINS 3050	Primaria	Si	14	266	10 NO	No	3
200506	Ciudad de Bs. As.	Comuna 13	CIUDAD DE BUENOS AIRES	C1429	11 DE SEPTIEMB RE DE 1888 3451	Primaria	Si	17	385	20 NO	No	3
200510	Ciudad de Bs. As.	Comuna 13	CIUDAD DE BUENOS AIRES	C1428	AVDA. CRAMER 3271	Primaria	Si	7	145	20 NO	No	2
200511	Ciudad de Bs. As.	Comuna 13	CIUDAD DE BUENOS AIRES	C1428	CONGRES O 3045	Primaria	Si	14	306	10 NO	No	3
200513	Ciudad de Bs. As.	Comuna 13	CIUDAD DE BUENOS AIRES	C1428	ARCOS 2440	Primaria	Si	11	266	10 NO	No	2
200514	Ciudad de Bs. As.	Comuna 13	CIUDAD DE BUENOS AIRES	C1428	AVDA. MONROE 3000	Primaria	Si	8	147	20 NO	No	2
200516	Ciudad de Bs. As.	Comuna 13	CIUDAD DE BUENOS AIRES	C1428	AVDA. CONGRES O 1553	Primaria	Si	14	290	10 NO	No	3
200517	Ciudad de Bs. As.	Comuna 13	CIUDAD DE BUENOS AIRES	C1428	FRANKLIN D. ROOSEVEL T 1510	Primaria	Si	7	117	12 NO	No	2

200521	Ciudad de Bs. As.	Comuna 13	CIUDAD DE BUENOS AIRES	C1428	CONESA 1855	Secundaria	Si	15	723	50 SI	No	3
200523	Ciudad de Bs. As.	Comuna 13	CIUDAD DE BUENOS AIRES	C1429	MIGUEL SANCHEZ CARLOS E.	Secundaria	Si	5	2051	20 SI	No	1
200525	Ciudad de Bs. As.	Comuna 13	CIUDAD DE BUENOS AIRES	C1426	ZUBERBUH LER 1850	Secundaria	Si	22	511	20 SI	No	4
200526	Ciudad de Bs. As.	Comuna 13	CIUDAD DE BUENOS AIRES	C1428	BELGRANO AVDA. MONROE	Secundaria	Si	20	561	20 SI	No	4
200527	Ciudad de Bs. As.	Comuna 13	CIUDAD DE BUENOS AIRES	C1428	CRAMER 2136	Secundaria	Si	10	374	50 SI	No	2
200532	Ciudad de Bs. As.	Comuna 13	CIUDAD DE BUENOS AIRES	C1428	O'HIGGINS 2441	Secundaria	Si	35	2279	150 SI	No	6
200670	Ciudad de Bs. As.	Comuna 13	CIUDAD DE BUENOS AIRES	C1426	ENRIQUE MARTINEZ 1432	Primaria	Si	7	171	20 NO	No	2
202592	Ciudad de Bs. As.	Comuna 13	CIUDAD DE BUENOS AIRES	C1428	COLEGIALE CUBA 2410	Secundaria	Si	45	608	100 SI	Si	1
202610	Ciudad de Bs. As.	Comuna 13	CIUDAD DE BUENOS AIRES	C1429	BELGRANO AVDA. DEL LIBERTAD OR 8635	Secundaria	Si	87	1654	200 SI	Si	1
200011	Ciudad de Bs. As.	Comuna 14	CIUDAD DE BUENOS AIRES	C1425	NUÑEZ JULIAN	Primaria	Si	7	168	20 NO	No	2
200014	Ciudad de Bs. As.	Comuna 14	CIUDAD DE BUENOS AIRES	C1425	ALVAREZ 2849	Primaria	Si	14	485	50 NO	No	3
200020	Ciudad de Bs. As.	Comuna 14	CIUDAD DE BUENOS AIRES	C1425	JUNCAL 3131	Primaria	Si	14	568	50 NO	No	3
200028	Ciudad de Bs. As.	Comuna 14	CIUDAD DE BUENOS AIRES	C1425	JERONIMO SALGUERO 2455	Secundaria	Si	21	2382	100 SI	No	4
200078	Ciudad de Bs. As.	Comuna 14	CIUDAD DE BUENOS AIRES	C1425	JUNCAL 3251	Primaria	Si	7	181	6 NO	No	2
200082	Ciudad de Bs. As.	Comuna 14	CIUDAD DE BUENOS AIRES	C1175	SOLER 3929	Primaria	Si	14	341	12 NO	No	3
200101	Ciudad de Bs. As.	Comuna 14	CIUDAD DE BUENOS AIRES	C1425	EL SALVADOR 3859	Secundaria	Si	23	2199	100 SI	No	4
200120	Ciudad de Bs. As.	Comuna 14	CIUDAD DE BUENOS AIRES	C1425	GRAL. LUCIO NORBERT O 531	Primaria	Si	21	531	20 NO	No	4
200440	Ciudad de Bs. As.	Comuna 14	CIUDAD DE BUENOS AIRES	C1414	COSTA RICA 4942	Primaria	Si	12	173	20 NO	No	2
200443	Ciudad de Bs. As.	Comuna 14	CIUDAD DE BUENOS AIRES	C1414	AVDA. RAUL SCALABRIN I ORTIZ	Primaria	Si	10	135	20 NO	No	2

200444	Ciudad de Bs. As.	Comuna 14	CIUDAD DE BUENOS AIRES	C1426	AVDA. DEL LIBERTAD OR 4777	Primaria	Si	14	314	12 NO	No	3
200445	Ciudad de Bs. As.	Comuna 14	CIUDAD DE BUENOS AIRES	C1425	AVDA. SANTA FE 5039	Primaria	Si	14	296	10 NO	No	3
200447	Ciudad de Bs. As.	Comuna 14	CIUDAD DE BUENOS AIRES	C1426	ARCE 611 PALERMO	Primaria	Si	18	322	12 NO	No	3
200448	Ciudad de Bs. As.	Comuna 14	CIUDAD DE BUENOS AIRES	C1414	GORRITI 5740	Primaria	Si	10	174	20 NO	No	2
200449	Ciudad de Bs. As.	Comuna 14	CIUDAD DE BUENOS AIRES	C1426	OLLEROS 2325	Primaria	Si	13	336	12 NO	No	3
200450	Ciudad de Bs. As.	Comuna 14	CIUDAD DE BUENOS AIRES	C1425	MALABIA 2252	Primaria	Si	14	227	10 NO	No	3
200453	Ciudad de Bs. As.	Comuna 14	CIUDAD DE BUENOS AIRES	C1414	AREVALO 1408	Primaria	Si	14	261	10 NO	No	3
200456	Ciudad de Bs. As.	Comuna 14	CIUDAD DE BUENOS AIRES	C1425	ARMENIA 2214	Primaria	Si	14	279	10 NO	No	3
200459	Ciudad de Bs. As.	Comuna 14	CIUDAD DE BUENOS AIRES	C1425	GÜEMES 4610	Primaria	Si	15	291	10 NO	No	3
200460	Ciudad de Bs. As.	Comuna 14	CIUDAD DE BUENOS AIRES	C1414	THAMES 1361	Primaria	Si	7	128	20 NO	No	2
200461	Ciudad de Bs. As.	Comuna 14	CIUDAD DE BUENOS AIRES	C1426	AVDA. DEL LIBERTAD OR 4903	Primaria	Si	18	635	100 NO	No	3
200465	Ciudad de Bs. As.	Comuna 14	CIUDAD DE BUENOS AIRES	C1414	EL SALVADOR ANGEL	Secundaria	Si	18	916	100 SI	No	3
200466	Ciudad de Bs. As.	Comuna 14	CIUDAD DE BUENOS AIRES	C1414	JUSTINIAN O CARRANZA	Secundaria	Si	12	414	50 SI	No	2
200470	Ciudad de Bs. As.	Comuna 14	CIUDAD DE BUENOS AIRES	C1425	MALABIA 2148	Secundaria	Si	10	489	50 SI	No	2
200472	Ciudad de Bs. As.	Comuna 14	CIUDAD DE BUENOS AIRES	C1425	AVDA. DORREGO 3723	Jardín de infantes	Si	3	1425	10 SI	No	1
200505	Ciudad de Bs. As.	Comuna 14	CIUDAD DE BUENOS AIRES	C1428	AVDA. INTENDENTE CANTILLO Y LA PAMPA	Primaria	Si	8	121	12 NO	No	2
202594	Ciudad de Bs. As.	Comuna 14	CIUDAD DE BUENOS AIRES	C1425	AVDA. SANTA FE 3727	Secundaria	Si	21	399	50 SI	Si	1
202604	Ciudad de Bs. As.	Comuna 14	CIUDAD DE BUENOS AIRES	C1426	AVDA. CABILDO 40	Secundaria	Si	29	556	100 SI	Si	1
202612	Ciudad de Bs. As.	Comuna 14	CIUDAD DE BUENOS AIRES	C1425	AVDA. GRAL. LAS HERAS	Secundaria	Si	11	215	25 SI	Si	1
200353	Ciudad de Bs. As.	Comuna 15	CIUDAD DE BUENOS AIRES	C1414	CORRIENTE ES 5332 VILLA	Primaria	Si	14	233	10 NO	No	3
200354	Ciudad de Bs. As.	Comuna 15	CIUDAD DE BUENOS AIRES	C1414	CAMARGO 725 VILLA	Primaria	Si	12	303	10 NO	No	2

200358	Ciudad de Bs. As.	Comuna 15	CIUDAD DE BUENOS AIRES	C1414	OLAYA 1565 VILLA CNEL. APOLINARIO	Primaria	Si	7	135	20 NO	No	2
200366	Ciudad de Bs. As.	Comuna 15	CIUDAD DE BUENOS AIRES	C1416	FIGUEROA JULIAN	Primaria	Si	15	312	12 NO	No	3
200367	Ciudad de Bs. As.	Comuna 15	CIUDAD DE BUENOS AIRES	C1414	ALVAREZ 240 VILLA ROJAS	Primaria	Si	17	359	12 NO	No	3
200371	Ciudad de Bs. As.	Comuna 15	CIUDAD DE BUENOS AIRES	C1416	1554 VILLA ARAOZ 234	Primaria	Si	7	204	10 NO	No	2
200372	Ciudad de Bs. As.	Comuna 15	CIUDAD DE BUENOS AIRES	C1414	VILLA ALVAREZ	Primaria	Si	7	230	25 NO	No	2
200376	Ciudad de Bs. As.	Comuna 15	CIUDAD DE BUENOS AIRES	C1414	123 VILLA PADILLA	Secundaria	Si	12	607	50 SI	No	2
200385	Ciudad de Bs. As.	Comuna 15	CIUDAD DE BUENOS AIRES	C1414	1051 VILLA GURRUCH	Secundaria	Si	11	265	10 SI	No	2
200441	Ciudad de Bs. As.	Comuna 15	CIUDAD DE BUENOS AIRES	C1414	AGA 739 VILLA MALABIA	Primaria	Si	14	339	12 NO	No	3
200457	Ciudad de Bs. As.	Comuna 15	CIUDAD DE BUENOS AIRES	C1414	964 VILLA HUMBOLD	Primaria	Si	10	139	20 NO	No	2
200458	Ciudad de Bs. As.	Comuna 15	CIUDAD DE BUENOS AIRES	C1414	T 742 VILLA OTERO 271	Primaria	Si	7	241	25 NO	No	2
200657	Ciudad de Bs. As.	Comuna 15	CIUDAD DE BUENOS AIRES	C1427	CHACARIT ROSETI	Primaria	Si	7	134	20 NO	No	2
200658	Ciudad de Bs. As.	Comuna 15	CIUDAD DE BUENOS AIRES	C1427	1450 VILLA ORTUZAR	Primaria	Si	14	305	10 NO	No	3
200659	Ciudad de Bs. As.	Comuna 15	CIUDAD DE BUENOS AIRES	C1427	GIRARDOT 1946 VILLA ORTUZAR	Primaria	Si	7	148	20 NO	No	2
200660	Ciudad de Bs. As.	Comuna 15	CIUDAD DE BUENOS AIRES	C1427	14 DE JULIO 546 VILLA COMBATIE	Primaria	Si	7	117	12 NO	No	2
200661	Ciudad de Bs. As.	Comuna 15	CIUDAD DE BUENOS AIRES	C1427	NTES DE MALVINAS 3234 PARQUE JORGE	Primaria	Si	7	199	10 NO	No	2
200662	Ciudad de Bs. As.	Comuna 15	CIUDAD DE BUENOS AIRES	C1427	NEWBERY 4436	Primaria	Si	7	115	12 NO	No	2
200663	Ciudad de Bs. As.	Comuna 15	CIUDAD DE BUENOS AIRES	C1416	ESPINOSA 2547	Primaria	Si	14	236	10 NO	No	3
200664	Ciudad de Bs. As.	Comuna 15	CIUDAD DE BUENOS AIRES	C1416	CASAFOUS T 761 VILLA	Primaria	Si	7	107	12 NO	No	2
200665	Ciudad de Bs. As.	Comuna 15	CIUDAD DE BUENOS AIRES	C1414	FITZ ROY 171 VILLA ALTE. F. J.	Primaria	Si	7	110	12 NO	No	2
200666	Ciudad de Bs. As.	Comuna 15	CIUDAD DE BUENOS AIRES	C1416	SEGUI 2580	Primaria	Si	7	116	12 NO	No	2

200667	Ciudad de Bs. As.	Comuna 15	CIUDAD DE BUENOS AIRES	C1427	JORGE NEWBERY 3664	Primaria	Si	7	160	20 NO	No	2
200668	Ciudad de Bs. As.	Comuna 15	CIUDAD DE BUENOS AIRES	C1416	JUAN AGUSTIN GARCIA	Primaria	Si	9	282	50 NO	No	2
200671	Ciudad de Bs. As.	Comuna 15	CIUDAD DE BUENOS AIRES	C1427	FEDERICO LACROZE 3839	Primaria	Si	8	129	20 NO	No	2
200672	Ciudad de Bs. As.	Comuna 15	CIUDAD DE BUENOS AIRES	C1427	AVDA. ELCANO 4861	Primaria	Si	7	143	20 NO	No	2
200673	Ciudad de Bs. As.	Comuna 15	CIUDAD DE BUENOS AIRES	C1414	MARTINEZ ROSAS 1364 VILLA	Primaria	Si	7	124	20 NO	No	2
200674	Ciudad de Bs. As.	Comuna 15	CIUDAD DE BUENOS AIRES	C1427	AVDA. DE LOS CONSTITUYENTES	Primaria	Si	14	262	10 NO	No	3
200675	Ciudad de Bs. As.	Comuna 15	CIUDAD DE BUENOS AIRES	C1416	MANUEL A. RODRIGUE	Primaria	Si	7	109	12 NO	No	2
200677	Ciudad de Bs. As.	Comuna 15	CIUDAD DE BUENOS AIRES	C1417	AVDA. SAN MARTIN 5021	Primaria	Si	7	149	20 NO	No	2
200679	Ciudad de Bs. As.	Comuna 15	CIUDAD DE BUENOS AIRES	C1416	NICASIO OROÑO 2131	Secundaria	Si	8	317	25 SI	No	2
200680	Ciudad de Bs. As.	Comuna 15	CIUDAD DE BUENOS AIRES	C1427	BALBOA 210	Otro	Si	4	3	2 NO	No	1
200683	Ciudad de Bs. As.	Comuna 15	CIUDAD DE BUENOS AIRES	C1427	AVDA. DEL CAMPO 1340	Secundaria	Si	11	347	50 SI	No	2
200687	Ciudad de Bs. As.	Comuna 15	CIUDAD DE BUENOS AIRES	C1427	CHORROA RIN 305	Secundaria	Si	10	452	50 SI	No	2
200722	Ciudad de Bs. As.	Comuna 15	CIUDAD DE BUENOS AIRES	C1430	CARBAJAL 4019 VILLA	Primaria	Si	10	188	10 NO	No	2
200723	Ciudad de Bs. As.	Comuna 15	CIUDAD DE BUENOS AIRES	C1431	ANDONAE GUI 1532	Primaria	Si	14	272	10 NO	No	3
200742	Ciudad de Bs. As.	Comuna 15	CIUDAD DE BUENOS AIRES	C1419	CONDARC O 3984	Primaria	Si	15	350	12 NO	No	3
200743	Ciudad de Bs. As.	Comuna 15	CIUDAD DE BUENOS AIRES	C1419	TERRADA 3983	Primaria	Si	29	758	25 NO	No	5
200749	Ciudad de Bs. As.	Comuna 15	CIUDAD DE BUENOS AIRES	C1419	PEDRO MORAN 2899	Primaria	Si	10	192	10 NO	No	2
202587	Ciudad de Bs. As.	Comuna 15	CIUDAD DE BUENOS AIRES	C1427	TEODORO GARCIA 3899	Secundaria	Si	34	399	50 SI	Si	1

202603	Ciudad de Bs. As.	Comuna 15	CIUDAD DE BUENOS AIRES	C1414	LOYOLA 1500	Secundaria	Si	41	129	20 SI	Si	1
202618	Ciudad de Bs. As.	Comuna 15	CIUDAD DE BUENOS AIRES	C1427	CHORROA RIN 280	Secundaria	Si	12	332	50 SI	Si	1
200001	Ciudad de Bs. As.	Comuna 2	CIUDAD DE BUENOS AIRES	C1112	AYACUCH O 1680	Primaria	Si	21	463	20 NO	No	4
200003	Ciudad de Bs. As.	Comuna 2	CIUDAD DE BUENOS AIRES	C1060	AVDA. SANTA FE 1510	Primaria	Si	14	322	12 NO	No	3
200015	Ciudad de Bs. As.	Comuna 2	CIUDAD DE BUENOS AIRES	C1425	AVDA. GRAL. LAS HERAS	Primaria	Si	7	181	6 NO	No	2
200016	Ciudad de Bs. As.	Comuna 2	CIUDAD DE BUENOS AIRES	C1112	AYACUCH O 1849	Primaria	Si	7	166	20 NO	No	2
200017	Ciudad de Bs. As.	Comuna 2	CIUDAD DE BUENOS AIRES	C1117	LARREA 854	Primaria	Si	14	241	10 NO	No	3
200018	Ciudad de Bs. As.	Comuna 2	CIUDAD DE BUENOS AIRES	C1425	PEÑA 2670 RECOLETA	Primaria	Si	7	151	20 NO	No	2
200029	Ciudad de Bs. As.	Comuna 2	CIUDAD DE BUENOS AIRES	C1111	AYACUCH O 875 RECOLETA	Secundaria	Si	34	3475	100 SI	No	6
200042	Ciudad de Bs. As.	Comuna 2	CIUDAD DE BUENOS AIRES	C1122	AVDA. COR MARCELO T. DE ALVEAR 1840	Otro	Si	4	1	5 NO	No	1
200053	Ciudad de Bs. As.	Comuna 2	CIUDAD DE BUENOS AIRES	C1425	AVDA. PTE. FIGUEROA ALCORTA 2977	Otro	Si	3	1	3 NO	No	1
200076	Ciudad de Bs. As.	Comuna 2	CIUDAD DE BUENOS AIRES	C1425	LAPRIDA 1235	Primaria	Si	14	281	10 NO	No	3
200083	Ciudad de Bs. As.	Comuna 2	CIUDAD DE BUENOS AIRES	C1425	ARENALES 2733	Primaria	Si	14	247	10 NO	No	3
200095	Ciudad de Bs. As.	Comuna 2	CIUDAD DE BUENOS AIRES	C1186	JOSE ANTONIO CABRERA	Primaria	Si	14	409	20 NO	No	3
200096	Ciudad de Bs. As.	Comuna 2	CIUDAD DE BUENOS AIRES	C1425	AVDA. SANTA FE 2778	Secundaria	Si	18	751	100 SI	No	3
200098	Ciudad de Bs. As.	Comuna 2	CIUDAD DE BUENOS AIRES	C1425	ECUADOR 1158	Secundaria	Si	21	909	100 SI	No	4
200010	Ciudad de Bs. As.	Comuna 3	CIUDAD DE BUENOS AIRES	C1052	LAVALLE 2366	Primaria	Si	14	320	12 NO	No	3
200013	Ciudad de Bs. As.	Comuna 3	CIUDAD DE BUENOS AIRES	C1044	SARMIENT O 2250	Primaria	Si	14	361	12 NO	No	3
200023	Ciudad de Bs. As.	Comuna 3	CIUDAD DE BUENOS AIRES	C1025	BALVANER RIOBAMB A 623	Secundaria	Si	14	1086	50 SI	No	3
200030	Ciudad de Bs. As.	Comuna 3	CIUDAD DE BUENOS AIRES	C1022	AVDA. CALLAO 450	Secundaria	Si	18	1379	100 SI	No	3

200031	Ciudad de Bs. As.	Comuna 3	CIUDAD DE BUENOS AIRES	C1120	AVDA. CORDOBA 2008 BALVANER DR.	Otro	Si	5	1786	20 SI	No	1
200079	Ciudad de Bs. As.	Comuna 3	CIUDAD DE BUENOS AIRES	C1170	TOMAS MANUEL DE ANCHORE	Primaria	Si	13	225	10 NO	No	3
200081	Ciudad de Bs. As.	Comuna 3	CIUDAD DE BUENOS AIRES	C1189	TUCUMAN 3233 BALVANER	Primaria	Si	14	279	10 NO	No	3
200086	Ciudad de Bs. As.	Comuna 3	CIUDAD DE BUENOS AIRES	C1232	AVDA. PUEYRREDON 630 BALVANER	Primaria	Si	14	286	10 NO	No	3
200087	Ciudad de Bs. As.	Comuna 3	CIUDAD DE BUENOS AIRES	C1196	A PISO 1º SARMIENTO 2832 BALVANER DR.	Primaria	Si	14	312	12 NO	No	3
200093	Ciudad de Bs. As.	Comuna 3	CIUDAD DE BUENOS AIRES	C1170	TOMAS MANUEL DE ANCHORE	Primaria	Si	11	193	10 NO	No	2
200094	Ciudad de Bs. As.	Comuna 3	CIUDAD DE BUENOS AIRES	C1215	JEAN JAURES 870	Primaria	Si	7	255	25 NO	No	2
200099	Ciudad de Bs. As.	Comuna 3	CIUDAD DE BUENOS AIRES	C1191	VALENTIN GOMEZ 3163	Secundaria	Si	12	802	50 SI	No	2
200109	Ciudad de Bs. As.	Comuna 3	CIUDAD DE BUENOS AIRES	C1032	AVDA. PUEYRREDON 860 BALVANER	Otro	Si	3	1	3 NO	No	1
200128	Ciudad de Bs. As.	Comuna 3	CIUDAD DE BUENOS AIRES	C1094	MORENO 2104	Primaria	Si	7	324	25 NO	No	2
200131	Ciudad de Bs. As.	Comuna 3	CIUDAD DE BUENOS AIRES	C1222	MEXICO 2383	Primaria	Si	12	290	10 NO	No	2
200133	Ciudad de Bs. As.	Comuna 3	CIUDAD DE BUENOS AIRES	C1133	AVDA. ENTRE RIOS 1341	Primaria	Si	14	294	10 NO	No	3
200134	Ciudad de Bs. As.	Comuna 3	CIUDAD DE BUENOS AIRES	C1133	AVDA. ENTRE RIOS 1359	Primaria	Si	14	475	50 NO	No	3
200135	Ciudad de Bs. As.	Comuna 3	CIUDAD DE BUENOS AIRES	C1219	PASCO 961 SAN CRISTOBAL	Primaria	Si	14	377	20 NO	No	3
200136	Ciudad de Bs. As.	Comuna 3	CIUDAD DE BUENOS AIRES	C1232	AVDA. SAN JUAN 2277	Primaria	Si	14	326	12 NO	No	3
200139	Ciudad de Bs. As.	Comuna 3	CIUDAD DE BUENOS AIRES	C1080	AVDA. ENTRE RIOS 757	Secundaria	Si	29	613	20 SI	No	5

200140	Ciudad de Bs. As.	Comuna 3	CIUDAD DE BUENOS AIRES	C1094	MORENO 2135	Secundaria	Si	12	623	50 SI	No	2	
200159	Ciudad de Bs. As.	Comuna 3	CIUDAD DE BUENOS AIRES	C1090	ADOLFO ALSINA 1825	BALVANER	Otro	Si	3	2	2 NO	No	1
200294	Ciudad de Bs. As.	Comuna 3	CIUDAD DE BUENOS AIRES	C1090	ADOLFO ALSINA 2499	Primaria	Si	14	489	50 NO	No	3	
200296	Ciudad de Bs. As.	Comuna 3	CIUDAD DE BUENOS AIRES	C1221	LA RIOJA 850 SAN CRISTOBAL	Primaria	Si	10	225	10 NO	No	2	
200298	Ciudad de Bs. As.	Comuna 3	CIUDAD DE BUENOS AIRES	C1213	CATAMAR CA 462	BALVANER	Primaria	Si	14	323	12 NO	No	3
200299	Ciudad de Bs. As.	Comuna 3	CIUDAD DE BUENOS AIRES	C1229	SAAVEDRA 695	Primaria	Si	14	528	50 NO	No	3	
200300	Ciudad de Bs. As.	Comuna 3	CIUDAD DE BUENOS AIRES	C1242	24 DE NOVIEMBR E 1536	SAN	Primaria	Si	14	353	12 NO	No	3
200301	Ciudad de Bs. As.	Comuna 3	CIUDAD DE BUENOS AIRES	C1247	AVDA. JUJUY 1471 SAN HUBERT	Primaria	Si	7	174	20 NO	No	2	
200302	Ciudad de Bs. As.	Comuna 3	CIUDAD DE BUENOS AIRES	C1231	O 1º 3171	SAN	Primaria	Si	14	295	10 NO	No	3
200303	Ciudad de Bs. As.	Comuna 3	CIUDAD DE BUENOS AIRES	C1224	AGRELO 3231	Primaria	Si	14	296	10 NO	No	3	
200304	Ciudad de Bs. As.	Comuna 3	CIUDAD DE BUENOS AIRES	C1215	GRAL. URQUIZA 227	Primaria	Si	14	317	12 NO	No	3	
200307	Ciudad de Bs. As.	Comuna 3	CIUDAD DE BUENOS AIRES	C1230	CARLOS CALVO 2827 SAN AVDA.	Primaria	Si	7	233	25 NO	No	2	
200318	Ciudad de Bs. As.	Comuna 3	CIUDAD DE BUENOS AIRES	C1083	JUJUY 150	BALVANER	Secundaria	Si	11	500	50 SI	No	2
200324	Ciudad de Bs. As.	Comuna 3	CIUDAD DE BUENOS AIRES	C1209	GRAL. URQUIZA 277	Secundaria	Si	31	3192	100 SI	No	6	
200325	Ciudad de Bs. As.	Comuna 3	CIUDAD DE BUENOS AIRES	C1221	LA RIOJA 1042 SAN CRISTOBAL	Secundaria	Si	22	1113	100 SI	No	4	
200334	Ciudad de Bs. As.	Comuna 3	CIUDAD DE BUENOS AIRES	C1225	URIBURU 876 SAN CRISTOBAL	ESTADOS UNIDOS	Primaria	Si	12	247	10 NO	No	2
200338	Ciudad de Bs. As.	Comuna 3	CIUDAD DE BUENOS AIRES	C1221	GRAL. URQUIZA 609	Otro	Si	4	1	5 NO	No	1	
200342	Ciudad de Bs. As.	Comuna 3	CIUDAD DE BUENOS AIRES	C1083	SAAVEDRA 15	BALVANER	Otro	Si	6	2	2 NO	No	1



202589	Ciudad de Bs. As.	Comuna 3	CIUDAD DE BUENOS AIRES	C1252	COCHABA MBA 2830 SAN	Secundaria	Si	45	768	100 SI	Si	1
202596	Ciudad de Bs. As.	Comuna 3	CIUDAD DE BUENOS AIRES	C1229	AVDA. JUJUY 780 BALVANER	Secundaria	Si	34	860	100 SI	Si	1
202598	Ciudad de Bs. As.	Comuna 3	CIUDAD DE BUENOS AIRES	C1083	AVDA. JUJUY 255 BALVANER	Secundaria	Si	40	721	100 SI	Si	1
200173	Ciudad de Bs. As.	Comuna 4	CIUDAD DE BUENOS AIRES	C1161	ARISTOBU LO DEL VALLE 471	Secundaria	Si	8	446	25 SI	No	2
200174	Ciudad de Bs. As.	Comuna 4	CIUDAD DE BUENOS AIRES	C1160	WENCESLA O VILLAFAÑE	Primaria	Si	9	338	50 NO	No	2
200175	Ciudad de Bs. As.	Comuna 4	CIUDAD DE BUENOS AIRES	C1166	ROCHA 1226 BOCA	Primaria	Si	14	263	10 NO	No	3
200176	Ciudad de Bs. As.	Comuna 4	CIUDAD DE BUENOS AIRES	C1167	BENITO QUINQUEL A MARTIN 1081 BOCA	Primaria	Si	14	421	50 NO	No	3
200177	Ciudad de Bs. As.	Comuna 4	CIUDAD DE BUENOS AIRES	C1156	DR. EDUARDO BRAUN MENENDE	Primaria	Si	15	763	50 NO	No	3
200178	Ciudad de Bs. As.	Comuna 4	CIUDAD DE BUENOS AIRES	C1169	AVDA. DON PEDRO DE MENDOZA	Primaria	Si	22	396	20 NO	No	4
200179	Ciudad de Bs. As.	Comuna 4	CIUDAD DE BUENOS AIRES	C1166	GRAL. GREGORIO ARAOZ DE LAMADRID 499 BOCA	Primaria	Si	14	267	10 NO	No	3
200180	Ciudad de Bs. As.	Comuna 4	CIUDAD DE BUENOS AIRES	C1161	BRANDSEN 1057 BOCA	Primaria	Si	14	329	12 NO	No	3
200181	Ciudad de Bs. As.	Comuna 4	CIUDAD DE BUENOS AIRES	C1162	SUAREZ 1145 BOCA	Primaria	Si	14	364	12 NO	No	3
200182	Ciudad de Bs. As.	Comuna 4	CIUDAD DE BUENOS AIRES	C1158	NECOCHEA 1136 BOCA	Primaria	Si	14	262	10 NO	No	3
200183	Ciudad de Bs. As.	Comuna 4	CIUDAD DE BUENOS AIRES	C1164	HERNAND ARIAS 556	Primaria	Si	7	166	20 NO	No	2
200184	Ciudad de Bs. As.	Comuna 4	CIUDAD DE BUENOS AIRES	C1168	RIO CUARTO	Primaria	Si	7	141	20 NO	No	2
200187	Ciudad de Bs. As.	Comuna 4	CIUDAD DE BUENOS AIRES	C1289	CALIFORNI A 1925 BARRACAS	Primaria	Si	7	390	25 NO	No	2
200190	Ciudad de Bs. As.	Comuna 4	CIUDAD DE BUENOS AIRES	C1274	JOSE AARON SALMUN FEIJOO	Primaria	Si	14	356	12 NO	No	3
200191	Ciudad de Bs. As.	Comuna 4	CIUDAD DE BUENOS AIRES	C1166	GRAL. GREGORIO ARAOZ DE LAMADRID 676 BOCA	Otro	Si	4	1	5 NO	No	1

200193	Ciudad de Bs. As.	Comuna 4	CIUDAD DE BUENOS AIRES	C1288	BENITO QUINQUEL A MARTIN 1649	Secundaria	Si	16	1408	50 SI	No	3
200197	Ciudad de Bs. As.	Comuna 4	CIUDAD DE BUENOS AIRES	C1295	WENCESLA O VILLAFANE 1342	Secundaria	Si	11	296	10 SI	No	2
200198	Ciudad de Bs. As.	Comuna 4	CIUDAD DE BUENOS AIRES	C1292	RIO CUARTO 1993	Otro	Si	3	1	3 NO	No	1
200214	Ciudad de Bs. As.	Comuna 4	CIUDAD DE BUENOS AIRES	C1266	AVDA. REGIMIEN TO PATRICIOS 1933	Otro	Si	8	1	10 SI	No	2
200224	Ciudad de Bs. As.	Comuna 4	CIUDAD DE BUENOS AIRES	C1272	AVDA. GRAL. HORNOS 14	Primaria	Si	14	332	12 NO	No	3
200225	Ciudad de Bs. As.	Comuna 4	CIUDAD DE BUENOS AIRES	C1437	AVDA. ALMAFUE RTE 66 PARQUE 14	Primaria	Si	14	372	20 NO	No	3
200226	Ciudad de Bs. As.	Comuna 4	CIUDAD DE BUENOS AIRES	C1270	MANUEL A. MONTES DE OCA 16	Primaria	Si	16	312	12 NO	No	3
200229	Ciudad de Bs. As.	Comuna 4	CIUDAD DE BUENOS AIRES	C1152	AVDA. CASEROS 734	Primaria	Si	15	669	50 NO	No	3
200230	Ciudad de Bs. As.	Comuna 4	CIUDAD DE BUENOS AIRES	C1283	AMANCIO ALCORTA 1934	Primaria	Si	7	310	25 NO	No	2
200231	Ciudad de Bs. As.	Comuna 4	CIUDAD DE BUENOS AIRES	C1279	LUZURIAGA A 1571 BARRACAS 7	Primaria	Si	7	378	25 NO	No	2
200232	Ciudad de Bs. As.	Comuna 4	CIUDAD DE BUENOS AIRES	C1437	IGUAZU 1110	Primaria	Si	14	358	12 NO	No	3
200233	Ciudad de Bs. As.	Comuna 4	CIUDAD DE BUENOS AIRES	C1286	LAFAYETTE 1879 BARRACAS 15	Primaria	Si	15	635	50 NO	No	3
200235	Ciudad de Bs. As.	Comuna 4	CIUDAD DE BUENOS AIRES	C1277	SALOM 332	Primaria	Si	7	177	20 NO	No	2
200236	Ciudad de Bs. As.	Comuna 4	CIUDAD DE BUENOS AIRES	C1437	CACHI 77 NUEVA POMPEYA 14	Primaria	Si	14	753	50 NO	No	3
200237	Ciudad de Bs. As.	Comuna 4	CIUDAD DE BUENOS AIRES	C1270	MANUEL A. MONTES DE OCA 7	Primaria	Si	7	297	25 NO	No	2

200238	Ciudad de Bs. As.	Comuna 4	CIUDAD DE BUENOS AIRES	C1437	AVDA. AMANCIO ALCORTA 3402 NUEVA TRAFUL	Primaria	Si	9	254	10 NO	No	2
200239	Ciudad de Bs. As.	Comuna 4	CIUDAD DE BUENOS AIRES	C1437	CIUDAD DE BUENOS AIRES 3835 NUEVA TRAFUL	Primaria	Si	11	418	50 NO	No	2
200240	Ciudad de Bs. As.	Comuna 4	CIUDAD DE BUENOS AIRES	C1264	AVDA. CASEROS 2152 PARQUE	Primaria	Si	7	195	10 NO	No	2
200241	Ciudad de Bs. As.	Comuna 4	CIUDAD DE BUENOS AIRES	C1437	CIUDAD DE BUENOS AIRES 473 PARQUE PATRICIOS	Primaria	Si	8	190	10 NO	No	2
200242	Ciudad de Bs. As.	Comuna 4	CIUDAD DE BUENOS AIRES	C1276	CIUDAD DE BUENOS AIRES SAN ANTONIO	Primaria	Si	7	176	20 NO	No	2
200243	Ciudad de Bs. As.	Comuna 4	CIUDAD DE BUENOS AIRES	C1437	CIUDAD DE BUENOS AIRES 3847 NUEVA TRAFUL	Primaria	Si	7	191	10 NO	No	2
200244	Ciudad de Bs. As.	Comuna 4	CIUDAD DE BUENOS AIRES	C1437	CIUDAD DE BUENOS AIRES 3536 LYNCH NUEVA TRAFUL	Primaria	Si	7	353	25 NO	No	2
200245	Ciudad de Bs. As.	Comuna 4	CIUDAD DE BUENOS AIRES	C1437	AVDA. AMANCIO ALCORTA 2502 PARQUE	Primaria	Si	12	249	10 NO	No	2
200246	Ciudad de Bs. As.	Comuna 4	CIUDAD DE BUENOS AIRES	C1249	CIUDAD DE BUENOS AIRES 1873 PARQUE	Primaria	Si	7	185	10 NO	No	2
200247	Ciudad de Bs. As.	Comuna 4	CIUDAD DE BUENOS AIRES	C1275	CIUDAD DE BUENOS AIRES 1469 VIEYTES	Primaria	Si	7	204	10 NO	No	2
200253	Ciudad de Bs. As.	Comuna 4	CIUDAD DE BUENOS AIRES	C1282	JUAN CARLOS GOMEZ 253	Secundaria	Si	11	523	50 SI	No	2
200256	Ciudad de Bs. As.	Comuna 4	CIUDAD DE BUENOS AIRES	C1275	CIUDAD DE BUENOS AIRES 942 VIEYTES	Secundaria	Si	24	459	50 SI	Si	2
200259	Ciudad de Bs. As.	Comuna 4	CIUDAD DE BUENOS AIRES	C1274	CIUDAD DE BUENOS AIRES 743 ARCAMEN DIA BARRACAS	Secundaria	Si	32	1953	100 SI	No	6
200264	Ciudad de Bs. As.	Comuna 4	CIUDAD DE BUENOS AIRES	C1245	COMBATE DE LOS POZOS 1881	Otro	Si	3	1	3 NO	No	1
200281	Ciudad de Bs. As.	Comuna 4	CIUDAD DE BUENOS AIRES	C1437	MONTESQ UIEU Y AVDA. GRAL IRIARTE	Secundaria	Si	22	1292	100 SI	No	4
200290	Ciudad de Bs. As.	Comuna 4	CIUDAD DE BUENOS AIRES	C1287	CIUDAD DE BUENOS AIRES 2570 BRANDSEN BARRACAS	Otro	Si	3	2	2 NO	No	1

200295	Ciudad de Bs. As.	Comuna 4	CIUDAD DE BUENOS AIRES	C1244	LA RIOJA 1846 PARQUE	Primaria	Si	16	428	20 NO	No	3
200312	Ciudad de Bs. As.	Comuna 4	CIUDAD DE BUENOS AIRES	C1246	CATAMARCA 2099 PARQUE	Primaria	Si	15	1968	50 NO	No	3
200327	Ciudad de Bs. As.	Comuna 4	CIUDAD DE BUENOS AIRES	C1244	DEAN FUNES 1821 PARQUE	Secundaria	Si	13	1157	50 SI	No	3
200844	Ciudad de Bs. As.	Comuna 4	CIUDAD DE BUENOS AIRES	C1437	ALAGON 300 NUEVA	Primaria	Si	10	400	50 NO	No	2
200845	Ciudad de Bs. As.	Comuna 4	CIUDAD DE BUENOS AIRES	C1437	TILCARA 3365 NUEVA	Primaria	Si	7	318	25 NO	No	2
200846	Ciudad de Bs. As.	Comuna 4	CIUDAD DE BUENOS AIRES	C1437	TILCARA 2856 NUEVA	Primaria	Si	7	153	20 NO	No	2
200848	Ciudad de Bs. As.	Comuna 4	CIUDAD DE BUENOS AIRES	C1263	AVDA. CASEROS 4050 NUEVA	Primaria	Si	7	166	20 NO	No	2
200849	Ciudad de Bs. As.	Comuna 4	CIUDAD DE BUENOS AIRES	C1437	ECHAURI 1576 NUEVA	Primaria	Si	7	183	6 NO	No	2
200850	Ciudad de Bs. As.	Comuna 4	CIUDAD DE BUENOS AIRES	C1437	QUILMES 473 NUEVA	Primaria	Si	9	220	10 NO	No	2
200853	Ciudad de Bs. As.	Comuna 4	CIUDAD DE BUENOS AIRES	C1437	ANIBAL PEDRO ARBELETC HE 1052	Primaria	Si	7	197	10 NO	No	2
200854	Ciudad de Bs. As.	Comuna 4	CIUDAD DE BUENOS AIRES	C1437	LA CONSTANCIA 2524 NUEVA	Primaria	Si	12	367	50 NO	No	2
200856	Ciudad de Bs. As.	Comuna 4	CIUDAD DE BUENOS AIRES	C1437	ITAQUI 2050 NUEVA	Primaria	Si	15	434	20 NO	No	3
200865	Ciudad de Bs. As.	Comuna 4	CIUDAD DE BUENOS AIRES	C1437	POMPEYA MOM 2358 NUEVA	Primaria	Si	16	435	20 NO	No	3
200886	Ciudad de Bs. As.	Comuna 4	CIUDAD DE BUENOS AIRES	C1437	AVDA. SAENZ 631 NUEVA	Secundaria	Si	28	570	20 SI	No	5
202389	Ciudad de Bs. As.	Comuna 4	CIUDAD DE BUENOS AIRES	C1437	LOS PATOS 3042 PARQUE	Primaria	Si	4	51	5 NO	No	1
202564	Ciudad de Bs. As.	Comuna 4	CIUDAD DE BUENOS AIRES	C1155	PALOS 210 BOCA	Secundaria	Si	10	429	50 SI	No	2
202588	Ciudad de Bs. As.	Comuna 4	CIUDAD DE BUENOS AIRES	C1169	AVDA. DON PEDRO DE MENDOZA	Secundaria	Si	15	241	25 SI	Si	1





200364	Ciudad de Bs. As.	Comuna 6	CIUDAD DE BUENOS AIRES	C1405	FELIPE VALLESE	Primaria	Si	14	227	10 NO	No	3
200365	Ciudad de Bs. As.	Comuna 6	CIUDAD DE BUENOS AIRES	C1405	DR. ELEODORO LOBOS 437	Primaria	Si	7	145	20 NO	No	2
200369	Ciudad de Bs. As.	Comuna 6	CIUDAD DE BUENOS AIRES	C1416	LUIS VIALE 1052	Primaria	Si	7	149	20 NO	No	2
200370	Ciudad de Bs. As.	Comuna 6	CIUDAD DE BUENOS AIRES	C1405	CABALLITO HIDALGO 635	Primaria	Si	7	295	25 NO	No	2
200374	Ciudad de Bs. As.	Comuna 6	CIUDAD DE BUENOS AIRES	C1405	JOSE JUAN BIEDMA 459	Primaria	Si	8	194	10 NO	No	2
200375	Ciudad de Bs. As.	Comuna 6	CIUDAD DE BUENOS AIRES	C1406	MENDEZ DE ANDES 1451	Primaria	Si	7	147	20 NO	No	2
200377	Ciudad de Bs. As.	Comuna 6	CIUDAD DE BUENOS AIRES	C1424	AVDA. RIVADAVIA 4817	Primaria	Si	19	944	100 NO	No	4
200380	Ciudad de Bs. As.	Comuna 6	CIUDAD DE BUENOS AIRES	C1424	AVDA. RIVADAVIA 5161	Secundaria	Si	23	1017	100 SI	No	4
200382	Ciudad de Bs. As.	Comuna 6	CIUDAD DE BUENOS AIRES	C1416	GAONA 1502	Secundaria	Si	34	857	50 SI	No	6
200383	Ciudad de Bs. As.	Comuna 6	CIUDAD DE BUENOS AIRES	C1405	AVDA. DIAZ VELEZ 5044	Otro	Si	4	1	5 NO	No	1
200396	Ciudad de Bs. As.	Comuna 6	CIUDAD DE BUENOS AIRES	C1405	CABALLITO 2º PISO - YERBAL 25	Secundaria	Si	5	111	12 SI	No	1
200397	Ciudad de Bs. As.	Comuna 6	CIUDAD DE BUENOS AIRES	C1405	FELIPE VALLESE	Primaria	Si	7	191	10 NO	No	2
200402	Ciudad de Bs. As.	Comuna 6	CIUDAD DE BUENOS AIRES	C1406	PUAN 360	Primaria	Si	7	194	10 NO	No	2
200403	Ciudad de Bs. As.	Comuna 6	CIUDAD DE BUENOS AIRES	C1424	AVDA. DEL BARCO CENTENER A 747	Primaria	Si	14	367	12 NO	No	3
200406	Ciudad de Bs. As.	Comuna 6	CIUDAD DE BUENOS AIRES	C1424	JOSE MARIA MORENO	Primaria	Si	13	375	20 NO	No	3
200407	Ciudad de Bs. As.	Comuna 6	CIUDAD DE BUENOS AIRES	C1235	AVDA. LA PLATA 623	Primaria	Si	17	427	20 NO	No	3
200409	Ciudad de Bs. As.	Comuna 6	CIUDAD DE BUENOS AIRES	C1424	AVDA. JUAN BAUTISTA ALBERDI	Primaria	Si	14	410	20 NO	No	3

200410	Ciudad de Bs. As.	Comuna 6	CIUDAD DE BUENOS AIRES	C1424	AVDA. PEDRO GOYENA	Primaria	Si	14	410	20 NO	No	3
200425	Ciudad de Bs. As.	Comuna 6	CIUDAD DE BUENOS AIRES	C1424	AVDA. JOSE MARIA MORENO	Secundaria	Si	14	710	50 SI	No	3
200426	Ciudad de Bs. As.	Comuna 6	CIUDAD DE BUENOS AIRES	C1424	FORMOSA 136	Secundaria	Si	21	887	100 SI	No	4
200427	Ciudad de Bs. As.	Comuna 6	CIUDAD DE BUENOS AIRES	C1424	AVDA. RIVADAVIA 4950	Secundaria	Si	52	3240	200 SI	No	9
200435	Ciudad de Bs. As.	Comuna 6	CIUDAD DE BUENOS AIRES	C1406	CABALLITO PUAN 480	Otro	Si	4	2	2 NO	No	1
202599	Ciudad de Bs. As.	Comuna 6	CIUDAD DE BUENOS AIRES	C1405	CABALLITO UNIV. FILOSOFIA Y LETRAS SUBS.BIBLI OTECA GRAL. MARTIN DE GAINZA 1050	Secundaria	Si	60	1207	150 SI	Si	1
200357	Ciudad de Bs. As.	Comuna 7	CIUDAD DE BUENOS AIRES	C1406	MANUEL RICARDO TRELLES 948	Primaria	Si	14	294	10 NO	No	3
200362	Ciudad de Bs. As.	Comuna 7	CIUDAD DE BUENOS AIRES	C1406	FRANKLIN 1836	Primaria	Si	14	262	10 NO	No	3
200400	Ciudad de Bs. As.	Comuna 7	CIUDAD DE BUENOS AIRES	C1406	AVDA. EVA PERON 1502	Primaria	Si	14	311	12 NO	No	3
200401	Ciudad de Bs. As.	Comuna 7	CIUDAD DE BUENOS AIRES	C1424	PARQUE SANTANDE R 1150	Primaria	Si	7	151	20 NO	No	2
200405	Ciudad de Bs. As.	Comuna 7	CIUDAD DE BUENOS AIRES	C1406	AVDA. ASAMBLEA 1221	Primaria	Si	15	738	50 NO	No	3
200408	Ciudad de Bs. As.	Comuna 7	CIUDAD DE BUENOS AIRES	C1424	PARQUE CACHIMAY O 1657	Primaria	Si	7	287	25 NO	No	2
200411	Ciudad de Bs. As.	Comuna 7	CIUDAD DE BUENOS AIRES	C1424	PARQUE SARAZA 1353	Primaria	Si	14	372	20 NO	No	3
200413	Ciudad de Bs. As.	Comuna 7	CIUDAD DE BUENOS AIRES	C1424	ESTRADA 627	Primaria	Si	14	263	10 NO	No	3
200415	Ciudad de Bs. As.	Comuna 7	CIUDAD DE BUENOS AIRES	C1424	PARQUE BEAUCHEF 1869	Primaria	Si	7	272	25 NO	No	2
200416	Ciudad de Bs. As.	Comuna 7	CIUDAD DE BUENOS AIRES	C1424	PARQUE SALAS 565	Primaria	Si	14	400	20 NO	No	3



200417	Ciudad de Bs. As.	Comuna 7	CIUDAD DE BUENOS AIRES	C1424	CACHIMAY O 1735 PARQUE	Primaria	Si	7	307	25 NO	No	2
200418	Ciudad de Bs. As.	Comuna 7	CIUDAD DE BUENOS AIRES	C1424	SARAZA 470 PARQUE	Primaria	Si	7	168	20 NO	No	2
200552	Ciudad de Bs. As.	Comuna 7	CIUDAD DE BUENOS AIRES	C1406	AVDA. SAN PEDRITO 1415	Primaria	Si	14	402	20 NO	No	3
200553	Ciudad de Bs. As.	Comuna 7	CIUDAD DE BUENOS AIRES	C1406	PORTELA 734	Primaria	Si	7	315	25 NO	No	2
200554	Ciudad de Bs. As.	Comuna 7	CIUDAD DE BUENOS AIRES	C1406	VARELA 1040	Primaria	Si	10	214	10 NO	No	2
200555	Ciudad de Bs. As.	Comuna 7	CIUDAD DE BUENOS AIRES	C1406	PUMACAH UA 1247 PARQUE	Primaria	Si	14	375	20 NO	No	3
200556	Ciudad de Bs. As.	Comuna 7	CIUDAD DE BUENOS AIRES	C1406	VARELA 358	Primaria	Si	11	303	10 NO	No	2
200557	Ciudad de Bs. As.	Comuna 7	CIUDAD DE BUENOS AIRES	C1406	CNEL. RAMON L. FALCON	Primaria	Si	7	195	10 NO	No	2
200558	Ciudad de Bs. As.	Comuna 7	CIUDAD DE BUENOS AIRES	C1406	AVDA. LAFUENTE 559	Primaria	Si	12	287	10 NO	No	2
200560	Ciudad de Bs. As.	Comuna 7	CIUDAD DE BUENOS AIRES	C1406	VARELA 753	Primaria	Si	10	238	10 NO	No	2
200561	Ciudad de Bs. As.	Comuna 7	CIUDAD DE BUENOS AIRES	C1406	LAUTARO 1440	Primaria	Si	14	311	12 NO	No	3
200563	Ciudad de Bs. As.	Comuna 7	CIUDAD DE BUENOS AIRES	C1406	AVDA. CARABOB O 253	Primaria	Si	14	608	50 NO	No	3
200564	Ciudad de Bs. As.	Comuna 7	CIUDAD DE BUENOS AIRES	C1406	PRIMERA JUNTA 3445	Primaria	Si	16	362	12 NO	No	3
200568	Ciudad de Bs. As.	Comuna 7	CIUDAD DE BUENOS AIRES	C1406	AVELINO DIAZ 2356	Primaria	Si	10	219	10 NO	No	2
200569	Ciudad de Bs. As.	Comuna 7	CIUDAD DE BUENOS AIRES	C1406	AVDA. SAN PEDRITO 1137	Primaria	Si	7	311	25 NO	No	2
200570	Ciudad de Bs. As.	Comuna 7	CIUDAD DE BUENOS AIRES	C1406	LAUTARO 752	Primaria	Si	15	407	20 NO	No	3
200571	Ciudad de Bs. As.	Comuna 7	CIUDAD DE BUENOS AIRES	C1406	CNEL. RAMON L. FALCON	Secundaria	Si	8	600	25 SI	No	2
200574	Ciudad de Bs. As.	Comuna 7	CIUDAD DE BUENOS AIRES	C1406	AVDA. CARABOB O 286	Secundaria	Si	14	808	100 SI	Si	3
200575	Ciudad de Bs. As.	Comuna 7	CIUDAD DE BUENOS AIRES	C1406	PUMACAH UA 390	Secundaria	Si	12	625	50 SI	No	2
200584	Ciudad de Bs. As.	Comuna 7	CIUDAD DE BUENOS AIRES	C1406	YERBAL 2370	Primaria	Si	9	219	10 NO	No	2
200585	Ciudad de Bs. As.	Comuna 7	CIUDAD DE BUENOS AIRES	C1406	CARACAS 10 FLORES	Primaria	Si	15	272	10 NO	No	3

				GRAL. JOSE GERVASIO DE							
Ciudad de		CIUDAD DE									
200588 Bs. As.	Comuna 7	BUENOS AIRES	C1406	ARTIGAS AVDA.	Primaria	Si	7	161	20 NO	No	2
		CIUDAD DE									
Ciudad de		BUENOS									
200595 Bs. As.	Comuna 7	AIRES	C1406	AVELLANE DA 2547	Primaria	Si	14	461	50 NO	No	3
		CIUDAD DE									
Ciudad de		BUENOS									
200596 Bs. As.	Comuna 7	AIRES	C1406	DR. JUAN FELIPE ARANGUR	Primaria	Si	7	188	10 NO	No	2
		CIUDAD DE									
Ciudad de		BUENOS									
200599 Bs. As.	Comuna 7	AIRES	C1406	EN 2400 FRAY CAYETANO RODRIGUE	Primaria	Si	7	174	20 NO	No	2
		CIUDAD DE									
Ciudad de		BUENOS									
200606 Bs. As.	Comuna 7	BUENOS	C1406	CONDARC O 290	Secundaria	Si	18	1134	100 SI	No	3
		CIUDAD DE									
Ciudad de		BUENOS									
200608 Bs. As.	Comuna 7	BUENOS	C1406	BOGOTA 2759	Secundaria	Si	10	563	50 SI	No	2
		CIUDAD DE									
Ciudad de		BUENOS									
200847 Bs. As.	Comuna 7	AIRES	C1437	NORBERT O DE LA RIESTRA	Primaria	Si	10	396	50 NO	No	2
		CIUDAD DE									
Ciudad de		BUENOS									
200855 Bs. As.	Comuna 7	AIRES	C1406	PTE. CAMILO TORRES Y TENORIO	Primaria	Si	17	769	50 NO	No	3
		CIUDAD DE									
Ciudad de		BUENOS									
200871 Bs. As.	Comuna 7	AIRES	C1437	AGUSTIN DE VEDIA 2519	Secundaria	Si	12	575	50 SI	No	2
		CIUDAD DE									
Ciudad de		BUENOS									
202585 Bs. As.	Comuna 7	AIRES	C1406	PJE. LA PORTEÑA 54 FLORES	Secundaria	Si	30	887	100 SI	Si	1
		CIUDAD DE									
Ciudad de		BUENOS									
202591 Bs. As.	Comuna 7	AIRES	C1406	AVDA. JUAN BAUTISTA	Secundaria	Si	44	1017	100 SI	Si	1
		CIUDAD DE									
Ciudad de		BUENOS									
200627 Bs. As.	Comuna 8	BUENOS	C1439	MIRALLA 2666 VILLA	Primaria	Si	14	503	50 NO	No	3
		CIUDAD DE									
Ciudad de		BUENOS									
200629 Bs. As.	Comuna 8	BUENOS	C1439	OLIDEN 2851 VILLA	Primaria	Si	16	438	20 NO	No	3
		CIUDAD DE									
Ciudad de		BUENOS									
200633 Bs. As.	Comuna 8	AIRES	C1439	AVDA. CASTANAR ES 4689	Primaria	Si	20	997	100 NO	No	4
		CIUDAD DE									
Ciudad de		BUENOS									
200639 Bs. As.	Comuna 8	AIRES	C1439	ECHEANDI A 5650	Primaria	Si	13	454	50 NO	No	3
		CIUDAD DE									
Ciudad de		BUENOS									
200647 Bs. As.	Comuna 8	AIRES	C1439	AVDA. ESCALADA 2890 VILLA	Secundaria	Si	15	1244	50 SI	No	3
		CIUDAD DE									
Ciudad de		BUENOS									
200647 Bs. As.	Comuna 8	AIRES	C1439	LUGANO	Secundaria	Si	15	1244	50 SI	No	3

200851	Ciudad de Bs. As.	Comuna 8	CIUDAD DE BUENOS AIRES	C1437	AVDA. INTENDENTE FRANCISCO O	Primaria	Si	12	398	50 NO	No	2
200852	Ciudad de Bs. As.	Comuna 8	CIUDAD DE BUENOS AIRES	C1437	CARLOS BERG 3460 VILLA	Primaria	Si	12	382	50 NO	No	2
200857	Ciudad de Bs. As.	Comuna 8	CIUDAD DE BUENOS AIRES	C1437	AVDA. INTENDENTE FRANCISCO O	Primaria	Si	11	263	10 NO	No	2
200858	Ciudad de Bs. As.	Comuna 8	CIUDAD DE BUENOS AIRES	C1437	PORTELA 3150 VILLA	Primaria	Si	14	332	12 NO	No	3
200859	Ciudad de Bs. As.	Comuna 8	CIUDAD DE BUENOS AIRES	C1437	AVDA. LAFUENTE 2670 VILLA	Primaria	Si	10	476	50 NO	No	2
200860	Ciudad de Bs. As.	Comuna 8	CIUDAD DE BUENOS AIRES	C1247	CORRALES 3450 VILLA	Primaria	Si	29	1478	100 NO	No	5
200862	Ciudad de Bs. As.	Comuna 8	CIUDAD DE BUENOS AIRES	C1437	PJE. L ENTRE LACARRA Y LAGUNA 0000 VILLA	Primaria	Si	17	740	50 NO	No	3
200863	Ciudad de Bs. As.	Comuna 8	CIUDAD DE BUENOS AIRES	C1437	SOLDATI BARRIO MARTINEZ CASTRO 3061 VILLA	Secundaria	Si	14	1134	50 SI	No	3
200864	Ciudad de Bs. As.	Comuna 8	CIUDAD DE BUENOS AIRES	C1437	MARIANO ACOSTA 2976 VILLA	Primaria	Si	7	384	25 NO	No	2
200918	Ciudad de Bs. As.	Comuna 8	CIUDAD DE BUENOS AIRES	C1439	GOLETA SANTA CRUZ 6999 VILLA	Primaria	Si	15	761	50 NO	No	3
200919	Ciudad de Bs. As.	Comuna 8	CIUDAD DE BUENOS AIRES	C1439	MONTIEL 3826 VILLA	Primaria	Si	22	538	20 NO	No	4
200927	Ciudad de Bs. As.	Comuna 8	CIUDAD DE BUENOS AIRES	C1439	CAÑADA DE GOMEZ 3850 VILLA	Secundaria	Si	11	590	50 SI	No	2
200946	Ciudad de Bs. As.	Comuna 8	CIUDAD DE BUENOS AIRES	C1439	CAFAYATE 5115 VILLA	Primaria	Si	14	384	20 NO	No	3
200948	Ciudad de Bs. As.	Comuna 8	CIUDAD DE BUENOS AIRES	C1439	LARRAZAB AL 4051 VILLA	Primaria	Si	16	705	50 NO	No	3
200949	Ciudad de Bs. As.	Comuna 8	CIUDAD DE BUENOS AIRES	C1439	AVDA. RIESTRA 5030 VILLA	Secundaria	Si	16	1198	50 SI	No	3



202455	Ciudad de Bs. As.	Comuna 8	CIUDAD DE BUENOS AIRES	C1437	CHILAVERT 2690 VILLA SOLDATI	Secundaria	Si	17	671	50 SI	No	3
202583	Ciudad de Bs. As.	Comuna 8	CIUDAD DE BUENOS AIRES	C1437	BARROS PAZOS 3610 VILLA	Primaria	Si	6	93	10 NO	No	1
202584	Ciudad de Bs. As.	Comuna 8	CIUDAD DE BUENOS AIRES	C1439	MONTIEL 3826 VILLA	Secundaria	Si	14	272	10 SI	No	3
202605	Ciudad de Bs. As.	Comuna 8	CIUDAD DE BUENOS AIRES	C1439	CNEL. MARTINIA NO CHILAVERT 5460 VILLA	Secundaria	Si	48	1064	150 SI	Si	1
202619	Ciudad de Bs. As.	Comuna 8	CIUDAD DE BUENOS AIRES	C1439	FERNANDEZ DE LA CRUZ 5430	Secundaria	Si	2	70	10 SI	Si	1
200559	Ciudad de Bs. As.	Comuna 9	CIUDAD DE BUENOS AIRES	C1407	GREGORIO DE LAFERRERE 3624	Primaria	Si	7	164	20 NO	No	2
200565	Ciudad de Bs. As.	Comuna 9	CIUDAD DE BUENOS AIRES	C1407	GRAL. EUGENIO GARZON 3950	Primaria	Si	14	393	20 NO	No	3
200567	Ciudad de Bs. As.	Comuna 9	CIUDAD DE BUENOS AIRES	C1407	BALDOME RO FERNANDEZ MORENO 3652	Primaria	Si	8	224	10 NO	No	2
200579	Ciudad de Bs. As.	Comuna 9	CIUDAD DE BUENOS AIRES	C1407	MARIANO ACOSTA 1071	Primaria	Si	9	314	50 NO	No	2
200620	Ciudad de Bs. As.	Comuna 9	CIUDAD DE BUENOS AIRES	C1440	CHASCOMUS 5598	Primaria	Si	7	163	20 NO	No	2
200621	Ciudad de Bs. As.	Comuna 9	CIUDAD DE BUENOS AIRES	C1440	MATADER AVDA. LARRAZABAL 1556	Primaria	Si	10	212	10 NO	No	2
200622	Ciudad de Bs. As.	Comuna 9	CIUDAD DE BUENOS AIRES	C1440	MANUEL ARTIGAS 5951	Primaria	Si	14	434	50 NO	No	3
200623	Ciudad de Bs. As.	Comuna 9	CIUDAD DE BUENOS AIRES	C1407	ZINNY 1641	Primaria	Si	7	366	25 NO	No	2
200626	Ciudad de Bs. As.	Comuna 9	CIUDAD DE BUENOS AIRES	C1439	HOMERO 2159	Primaria	Si	14	571	50 NO	No	3
200628	Ciudad de Bs. As.	Comuna 9	CIUDAD DE BUENOS AIRES	C1407	AVDA. LACARRA 1135	Primaria	Si	14	311	12 NO	No	3

200630	Ciudad de Bs. As.	Comuna 9	CIUDAD DE BUENOS AIRES	C1440	LARRAYA 2055	Primaria	Si	7	177	20 NO	No	2
200631	Ciudad de Bs. As.	Comuna 9	CIUDAD DE BUENOS AIRES	C1440	BRAGADO 5350	Primaria	Si	14	326	12 NO	No	3
200632	Ciudad de Bs. As.	Comuna 9	CIUDAD DE BUENOS AIRES	C1440	SAN PEDRO 5845	Primaria	Si	7	343	25 NO	No	2
200634	Ciudad de Bs. As.	Comuna 9	CIUDAD DE BUENOS AIRES	C1407	GRAL. EUGENIO GARZON 4346	Primaria	Si	7	282	25 NO	No	2
200635	Ciudad de Bs. As.	Comuna 9	CIUDAD DE BUENOS AIRES	C1407	PARQUE SAN PEDRO 4457	Primaria	Si	8	193	10 NO	No	2
200636	Ciudad de Bs. As.	Comuna 9	CIUDAD DE BUENOS AIRES	C1440	ALBARIÑO 2062	Primaria	Si	7	352	25 NO	No	2
200637	Ciudad de Bs. As.	Comuna 9	CIUDAD DE BUENOS AIRES	C1407	MATADERO HOMERO 1157	Primaria	Si	7	319	25 NO	No	2
200638	Ciudad de Bs. As.	Comuna 9	CIUDAD DE BUENOS AIRES	C1407	JOSE ENRIQUE RODO 4431	Primaria	Si	7	155	20 NO	No	2
200640	Ciudad de Bs. As.	Comuna 9	CIUDAD DE BUENOS AIRES	C1407	AVDA. BRUIX 4620	Primaria	Si	11	304	10 NO	No	2
200641	Ciudad de Bs. As.	Comuna 9	CIUDAD DE BUENOS AIRES	C1408	ACASSUSO 5860	Secundaria	Si	15	507	50 SI	No	3
200642	Ciudad de Bs. As.	Comuna 9	CIUDAD DE BUENOS AIRES	C1440	MURGUIO NDO 1568	Secundaria	Si	10	558	50 SI	No	2
200646	Ciudad de Bs. As.	Comuna 9	CIUDAD DE BUENOS AIRES	C1407	MATADERO AVDA. JUAN BAUTISTA ALBERDI 4754	Secundaria	Si	14	339	12 SI	No	3
200820	Ciudad de Bs. As.	Comuna 9	CIUDAD DE BUENOS AIRES	C1408	BARRAGA N 366	Primaria	Si	7	230	25 NO	No	2
200821	Ciudad de Bs. As.	Comuna 9	CIUDAD DE BUENOS AIRES	C1408	CUZCO 116 LINIERS	Primaria	Si	14	194	10 NO	No	3
200827	Ciudad de Bs. As.	Comuna 9	CIUDAD DE BUENOS AIRES	C1408	GALLARDO 149	Secundaria	Si	22	853	100 SI	No	4
200898	Ciudad de Bs. As.	Comuna 9	CIUDAD DE BUENOS AIRES	C1408	GUAMINI 1167	Primaria	Si	7	317	25 NO	No	2
200899	Ciudad de Bs. As.	Comuna 9	CIUDAD DE BUENOS AIRES	C1408	MONTIEL 1041	Primaria	Si	14	336	12 NO	No	3
200900	Ciudad de Bs. As.	Comuna 9	CIUDAD DE BUENOS AIRES	C1408	MONTIEL 153	Primaria	Si	9	208	10 NO	No	2
200901	Ciudad de Bs. As.	Comuna 9	CIUDAD DE BUENOS AIRES	C1408	CNEL. RAMON L. FALCON	Primaria	Si	11	221	10 NO	No	2
200902	Ciudad de Bs. As.	Comuna 9	CIUDAD DE BUENOS AIRES	C1440	TANDIL 6690	Primaria	Si	7	176	20 NO	No	2

200903	Ciudad de Bs. As.	Comuna 9	CIUDAD DE BUENOS AIRES	C1439	AVDA. EVA PERON 7431	Primaria	Si	18	435	20 NO	No	3
200904	Ciudad de Bs. As.	Comuna 9	CIUDAD DE BUENOS AIRES	C1440	CARHUE 2157	Primaria	Si	14	633	50 NO	No	3
200905	Ciudad de Bs. As.	Comuna 9	CIUDAD DE BUENOS AIRES	C1408	FONROUG E 370	Primaria	Si	14	288	10 NO	No	3
200906	Ciudad de Bs. As.	Comuna 9	CIUDAD DE BUENOS AIRES	C1408	AVDA. LARRAZAB AL 420	Primaria	Si	12	515	50 NO	No	2
200907	Ciudad de Bs. As.	Comuna 9	CIUDAD DE BUENOS AIRES	C1408	AVDA. LISANDRO DE LA TORRE	Primaria	Si	7	278	25 NO	No	2
200908	Ciudad de Bs. As.	Comuna 9	CIUDAD DE BUENOS AIRES	C1440	AVDA. CNEL. CARDENAS 2652	Primaria	Si	10	422	50 NO	No	2
200910	Ciudad de Bs. As.	Comuna 9	CIUDAD DE BUENOS AIRES	C1440	COSQUIN 1943	Primaria	Si	14	335	12 NO	No	3
200911	Ciudad de Bs. As.	Comuna 9	CIUDAD DE BUENOS AIRES	C1440	AVDA. DE LOS CORRALES 7040	Primaria	Si	14	369	20 NO	No	3
200912	Ciudad de Bs. As.	Comuna 9	CIUDAD DE BUENOS AIRES	C1408	AVDA. LISANDRO DE LA TORRE 550	Primaria	Si	7	150	20 NO	No	2
200913	Ciudad de Bs. As.	Comuna 9	CIUDAD DE BUENOS AIRES	C1440	MARTINIA NO LEGUIZAM ON 1470	Primaria	Si	14	336	12 NO	No	3
200914	Ciudad de Bs. As.	Comuna 9	CIUDAD DE BUENOS AIRES	C1408	IBARROLA 7249	Primaria	Si	14	441	50 NO	No	3
200915	Ciudad de Bs. As.	Comuna 9	CIUDAD DE BUENOS AIRES	C1408	MURGUIO NDO 76	Primaria	Si	8	197	10 NO	No	2
200916	Ciudad de Bs. As.	Comuna 9	CIUDAD DE BUENOS AIRES	C1440	COSQUIN 3100	Primaria	Si	17	409	20 NO	No	3
200917	Ciudad de Bs. As.	Comuna 9	CIUDAD DE BUENOS AIRES	C1440	MURGUIO NDO 1347	Primaria	Si	7	176	20 NO	No	2
200940	Ciudad de Bs. As.	Comuna 9	CIUDAD DE BUENOS AIRES	C1408	MATADER PIERES 258	Primaria	Si	7	176	20 NO	No	2
201864	Ciudad de Bs. As.	Comuna 9	CIUDAD DE BUENOS AIRES	C1407	LINIERS AVDA. LACARRA Y FCO. BILBAO S/N 1151	Secundaria	Si	10	270	10 SI	No	2
202204	Ciudad de Bs. As.	Comuna 9	CIUDAD DE BUENOS AIRES	C1440	FONROUG E 711	Secundaria	Si	15	392	20 SI	No	3
202601	Ciudad de Bs. As.	Comuna 9	CIUDAD DE BUENOS AIRES	C1407	PIO COLLIVADI NO 436	Secundaria	Si	26	545	100 SI	Si	1

			CIUDAD DE BUENOS AIRES	C1407	AVDA. LACARRA 535	Secundaria	Si	64	1447	150 SI	Si	1
202606	Ciudad de Bs. As.	Comuna 9	CIUDAD DE BUENOS AIRES	C1407	AVDA. LACARRA 621	Secundaria	Si	38	574	100 SI	Si	1
180506	Corrientes	BELLA VISTA	BELLA VISTA	W3432	SARMIENTO O 1481	Primaria	Si	2	421	6 NO	No	1
180507	Corrientes	BELLA VISTA	BELLA VISTA	W3432	BO.SAN AVDA.PTE. JUAN DOMINGO PERON	Secundaria	Si	25	1262	100 SI	No	1
180520	Corrientes	BELLA VISTA	BELLA VISTA	W3432	BO.LOS AYACUCH O 892	Primaria	Si	15	381	20 NO	No	1
180554	Corrientes	BELLA VISTA	BELLA VISTA	W3432	BO.NORTE 03777-	Primaria	Si	24	801	100 NO	No	1
180555	Corrientes	BELLA VISTA	BELLA VISTA	W3432	CORRIENT ES 775	Primaria	Si	14	730	100 SI	Si	1
180617	Corrientes	BELLA VISTA	BELLA VISTA	W3432	RUTA PROVINCIA L N° 27	Secundaria	Si	2	426	6 NO	No	1
180656	Corrientes	BELLA VISTA	BELLA VISTA	W3432	BUENOS AIRES 1066	Primaria	Si	7	190	10 NO	No	1
180932	Corrientes	BELLA VISTA	BELLA VISTA	W3432	SUD AMERICA 355	Primaria	Si	34	905	100 SI	Si	1
180002	Corrientes	BELLA VISTA	COLONIA 3 DE ABRIL	W3432	SANTA FE 952	Secundaria	Si	9	42	5 NO	No	1
180003	Corrientes	BELLA VISTA	COLONIA 3 DE ABRIL	W3432	RUTA PROVINCIA L N°27 0 1RA.SECCI ON -	Primaria	Si	26	890	100 NO	No	1
180004	Corrientes	BELLA VISTA	COLONIA 3 DE ABRIL	W3432		Primaria	Si	23	53	6 NO	No	1
180005	Corrientes	BELLA VISTA	COLONIA 3 DE ABRIL	W3432	CAMINO VECINAL 3RA.SECC.	Primaria	No	11	74	10 NO	No	1
181042	Corrientes	BELLA VISTA	COLONIA 3 DE ABRIL	W3432	RURAL - COLONIA 3	Secundaria	Si	7	154	20 SI	Si	1
180011	Corrientes	BELLA VISTA	COLONIA PROGRESO	W3433	RUTA PROVINCIA L N° 112 4TA	Secundaria	Si	11	178	20 SI	No	1
180012	Corrientes	BELLA VISTA	COLONIA PROGRESO	W3432	RUTA NACIONAL N° 123 4ta	Secundaria	Si	6	272	20 SI	No	1
180672	Corrientes	BELLA VISTA	COLONIA PROGRESO	W3432	COLONIA PROGRESO	Primaria	Si	4	12	2 NO	No	1



				RUTA								
				PROVINCIA								
180010	Corrientes	BELLA VISTA	DESMOCH ADO	W3432	L 18 4ª	Primaria	Si	15	75	10 NO	No	1
180101	Corrientes	BELLA VISTA	ISLA ALTA	W3432	ruta 111	Primaria	Si	3	25	3 NO	No	1
180884	Corrientes	BELLA VISTA	LAS GARZAS	W3432	PARAJE LAS	Primaria	Si	6	28	3 NO	No	1
180006	Corrientes	BELLA VISTA	LOMAS NORTE	W3432	LOMAS NORESTE-1°	Primaria	Si	3	56	6 NO	No	1
180883	Corrientes	BELLA VISTA	RAICES NORTE	W3432	PARAJE RAICES	Secundaria	Si	12	87	10 SI	No	1
180560	Corrientes	BERON DE ASTRADA	BERON DE ASTRADA	W3481	9 DE JULIO 385	Primaria	Si	2	230	6 SI	No	1
180561	Corrientes	BERON DE ASTRADA	BERON DE ASTRADA	W3481	JULIO A. ROCA	Secundaria	Si	3	279	10 SI	No	1
180100	Corrientes	CAPITAL	CORRIENTES	W3400	BO.SANTA AV.FERRE 2755	Secundaria	Si	12	845	50 SI	No	1
180108	Corrientes	CAPITAL	CORRIENTES	W3400	BELGRANO Entre Av. Chacabuco	Primaria	Si	27	412	20 NO	No	1
180109	Corrientes	CAPITAL	CORRIENTES	W3400	AV. Patagonia S/N 0	Primaria	Si	34	761	25 NO	No	1
180120	Corrientes	CAPITAL	CORRIENTES	W3400	GRAL. SAN MARTIN	Primaria	Si	31	1100	100 NO	No	1
180121	Corrientes	CAPITAL	CORRIENTES	W3400	Entre Av. DEL MAESTRO Y CRUZ DEL EJE BARRIO	Secundaria	Si	39	842	100 SI	Si	1
180124	Corrientes	CAPITAL	CORRIENTES	W3196	GRAL.SAN MARTIN SANTA CRUZ 1662	Secundaria	Si	19	749	100 SI	No	1
180157	Corrientes	CAPITAL	CORRIENTES	W3400	BO. EX AERO CLUB	Primaria	Si	5	386	20 NO	No	1
					entre las AVDA. TENIENTE IBAÑEZ 1951 BO.							
					BERON DE RAMON F. GARCIA 1151							
					SANTA SANTA CRUZ 1662 Bº 300							
					VIVIENDAS Entre Sarmiento							

180170	Corrientes	CAPITAL	CORRIENT ES	W3400	9 DE JULIO 796 DEL DEPORTE Entre las calles	Secundaria	Si	59	2136	200	NO	No	1
180326	Corrientes	CAPITAL	CORRIENT ES	W3400	AV.DEL IV CENTENAR IO 3200 JUAN XXIII	Primaria	Si	21	560	20	NO	No	1
180330	Corrientes	CAPITAL	CORRIENT ES	W3400	LARREA BºLAGUNA SECA	Secundaria	Si	44	3400	150	SI	No	1
180342	Corrientes	CAPITAL	CORRIENT ES	W3400	SANTIAGO DEL ESTERO 512 BARRIO BAÑADO NORTE	Primaria	Si	17	341	12	NO	No	1
180343	Corrientes	CAPITAL	CORRIENT ES	W3400	entre AVENIDA ARTIGAS 1301 BO.BELGR ANO Entre Suiza y	Primaria	Si	15	531	50	NO	No	2
180344	Corrientes	CAPITAL	CORRIENT ES	W3400	Alte. Av. Pte. Raúl Alfonsín	Primaria	Si	19	315	12	NO	No	1
180359	Corrientes	CAPITAL	CORRIENT ES	W3400	JOSE M.ROLON	Jardín de infantes	Si	3	60	6	SI	No	1
180360	Corrientes	CAPITAL	CORRIENT ES	W3400	2090 BOLIVAR 1148 Entre Mendoza y	Secundaria	Si	53	11725	200	SI	Si	1
180361	Corrientes	CAPITAL	CORRIENT ES	W3400	HIPOLITO IRIGOYEN 2145 LIBERTAD	Otro	Si	36	473	20	NO	No	1
180364	Corrientes	CAPITAL	CORRIENT ES	W3400	Entre CNEL. PRINGLES S/N	Secundaria	Si	16	312	50	SI	Si	1
180365	Corrientes	CAPITAL	CORRIENT ES	W3400	BAÑADO HAWAI 4050 BºREPUBLI CA DE	Primaria	Si	28	1000	100	NO	No	1
180366	Corrientes	CAPITAL	CORRIENT ES	W3400	VENEZUELA PITAGORA S S/N Bº LAGUNA SECA Calle lateral derecha:	Primaria	Si	33	617	25	NO	No	1

180367	Corrientes	CAPITAL	CORRIENTES ES	W3400	PEATONAL BARRIO REPUBLICA DE DOMINGO LASTRA 820 BARRIO SAN GERONIM O entre las calles	Primaria	Si	6	901	20 NO	No	1
180369	Corrientes	CAPITAL	CORRIENTES ES	W3400	Adolfo SANCHEZ DE	Primaria	Si	22	628	25 NO	No	1
180370	Corrientes	CAPITAL	CORRIENTES ES	W3400	BUSTAME NTE s/n LAVALLE 4300 BARRIO GUEMES entre las calles	Primaria	Si	24	832	100 NO	No	1
180380	Corrientes	CAPITAL	CORRIENTES ES	W3400	PEDRO LAPLACE 4737 SAN	Primaria	Si	16	617	50 NO	No	1
180381	Corrientes	CAPITAL	CORRIENTES ES	W3400	GERONIM AV.CENTE NARIO AL ESTE 7115 SANTA RITA	Secundaria	Si	3	467	10 SI	No	1
180404	Corrientes	CAPITAL	CORRIENTES ES	W3400	NORTE PASAJE PLAYADIT	Secundaria	Si	44	1015	50 NO	No	1
180425	Corrientes	CAPITAL	CORRIENTES ES	W3400	O NICARAGU	Primaria	Si	13	466	50 NO	No	1
180426	Corrientes	CAPITAL	CORRIENTES ES	W3400	A PIRAYUI NAPOLES Y NIZA	Primaria	Si	18	664	100 NO	No	1
180427	Corrientes	CAPITAL	CORRIENTES ES	W3400	BARRIO 17 DE SANTA MARIA DE ORO 1600	Primaria	Si	27	792	50 NO	No	1
180455	Corrientes	CAPITAL	CORRIENTES ES	W3400	BO.17 DE RUTA NAC. Nº 12-KM. 5 BO.	Primaria	Si	9	456	50 NO	No	1
180457	Corrientes	CAPITAL	CORRIENTES ES	W3400	PIRAYINI SALTA 1130 CENTRO ESCUELA	Secundaria	Si	5	562	20 SI	No	1
180471	Corrientes	CAPITAL	CORRIENTES ES	W3400	Nº 3 DEL	Secundaria	Si	59	5486	200 SI	No	1

180482	Corrientes	CAPITAL	CORRIENTES	W3400	MARIANO MORENO 185 BO.GDOR. BLAS	Secundaria	Si	23	700	100	NO	No	1
180524	Corrientes	CAPITAL	CORRIENTES	W3400	BENJAMIN DE LA JUAN RAMON VIDAL 1911	Otro	No	10	50	5	NO	No	1
180525	Corrientes	CAPITAL	CORRIENTES	W3400	BARRIO SAN AVDA.ALB ERDI 2346	Primaria	Si	31	653	25	NO	No	1
180527	Corrientes	CAPITAL	CORRIENTES	W3400	SAN AVDA. LA PAZ 2735	Secundaria	Si	27	811	100	SI	No	1
180550	Corrientes	CAPITAL	CORRIENTES	W3400	EX AERO CALIFORNI A Y ROMA	Secundaria	Si	38	1322	150	SI	No	1
180551	Corrientes	CAPITAL	CORRIENTES	W3400	BO.SERAN AVDA.MAI PU - KM.4	Otro	Si	15	206	10	SI	No	1
180552	Corrientes	CAPITAL	CORRIENTES	W3400	SAN YAPEYU entre RAFAELA y PEDRO	Primaria	Si	4	1177	12	NO	No	1
180673	Corrientes	CAPITAL	CORRIENTES	W3400	CENTENO BARRIO EX AV.PEDRO	Secundaria	Si	27	979	100	SI	No	1
180677	Corrientes	CAPITAL	CORRIENTES	W3400	FERRE 2150 Santa VELEZ SANSFIELD	Primaria	Si	23	302	10	SI	No	1
180924	Corrientes	CAPITAL	CORRIENTES	W3400	1148 BELGRANO MARIANO MORENO 1163 LA CRUZ	Secundaria	Si	49	1255	50	SI	No	1
180925	Corrientes	CAPITAL	CORRIENTES	W3400	entre SARA SAENZ	Secundaria	Si	18	1065	100	NO	No	1
180956	Corrientes	CAPITAL	CORRIENTES	W3400	CAVIA Suecia s/n	Secundaria	Si	23	1982	100	SI	No	1
180989	Corrientes	CAPITAL	CORRIENTES	W3400	BARRIO PIRAYUI AVDA.	Secundaria	Si	35	2475	150	SI	No	1
180997	Corrientes	CAPITAL	CORRIENTES	W3400	INDEPEND ENCIA NEUQUEN	Secundaria	Si	24	792	100	SI	Si	1
181022	Corrientes	CAPITAL	CORRIENTES	W3400	1470 300	Secundaria	Si	18	801	100	SI	Si	1

181035	Corrientes	CAPITAL	CORRIENTES ES	W3400	CALLE 202 BO. FRAY JOSE DE LA	Secundaria	Si	35	1901	150 SI	No	1
181055	Corrientes	CAPITAL	CORRIENTES ES	W3400	CUEVAS BO.ALTA	Secundaria	Si	24	740	100 SI	No	1
181059	Corrientes	CAPITAL	CORRIENTES ES	W3400	CALLE 15 BO.	Secundaria	Si	27	763	25 SI	No	1
181084	Corrientes	CAPITAL	CORRIENTES ES	W3400	SANTA MARIA DE ORO 1600 BO.17 DE	Secundaria	Si	19	482	20 SI	No	1
181085	Corrientes	CAPITAL	CORRIENTES ES	W3400	AVDA.JUA N DE VERA Y ARAGON 1387	Secundaria	Si	14	262	50 SI	Si	1
181088	Corrientes	CAPITAL	CORRIENTES ES	W3400	LEOPOLDO MARECHA L 4949 BO.SAN GERONIM O Entre	Secundaria	Si	21	737	100 SI	No	1
181262	Corrientes	CAPITAL	CORRIENTES ES	3400	Domingo ARGERICH 5400 Bº 110 Viviendas U.O.C.R.A. Entre Diaz	Jardín de infantes	Si	7	48	5 NO	No	1
181290	Corrientes	CAPITAL	CORRIENTES ES	W3400	Colodrero PJE.PLAYA	Secundaria	Si	11	285	10 SI	No	1
181335	Corrientes	CAPITAL	CORRIENTES ES	W3400	DITO RUTA NAC.Nº 12 (KM 1031)	Secundaria	Si	11	386	50 SI	Si	1
180407	Corrientes	CAPITAL	EL PERICHON	W3400	Barrio CALLE VECINAL S/N EL MAESTRO SEVERO FERNANDE Z LAGUNA BRAVA	Primaria	Si	9	64	10 NO	No	1
180458	Corrientes	CAPITAL	LAGUNA BRAVA	W3400	Entre las calles J. R. Silva y RUTA Nº 43- KM.3	Secundaria	Si	17	1061	50 SI	No	1
180406	Corrientes	CAPITAL	LAGUNA SOTO	W3400	BO.LAGUN A SOTO 5ta.secció n Rural	Primaria	Si	7	93	10 NO	No	1
180403	Corrientes	CAPITAL	PASO MARTINEZ	W3400	PARAJE PASO	Primaria	Si	7	48	5 NO	No	1

				EX RUTA								
				Nº 12 Y								
				RUTA								
				PROV. Nº 3								
				PJE. PASO								
				PEXOA 4ª								
180402	Corrientes	CAPITAL	PASO PESOA RIACHUEL	W3401	SECCION	Secundaria	Si	23	756	100 NO	No	1
180456	Corrientes	CAPITAL	O	W3416	DECOUD	Secundaria	Si	24	353	12 SI	No	1
181193	Corrientes	CAPITAL	RIACHUEL O	W3401	6TA. SECCI ON RURAL	Secundaria	Si	12	170	20 SI	No	1
180405	Corrientes	CAPITAL	YECOHA KM10- RUTA 12	W3400	YECOHA	Primaria	Si	3	50	5 NO	No	1
180742	Corrientes	CONCEPCI	ARROYO	W3423	CAABI	Primaria	Si	4	7	2 NO	No	1
180732	Corrientes	CONCEPCI ON	COLONIA CAIMAN	W3421	RUTA NACIONAL Nº 118 EL CAIMAN - TUCUMAN	Primaria	Si	2	85	6 NO	No	1
180388	Corrientes	CONCEPCI ON	COLONIA TATACUA	W3421	COLONIA	Primaria	Si	8	316	25 NO	No	1
180965	Corrientes	CONCEPCI ON	COLONIA TATACUA	W3421	CURUPI S/N SAN MARTIN	Otro	Si	8	40	5 SI	No	1
180811	Corrientes	CONCEPCI ON	CONCEPCI ON	W3423	MIGUEL DE	Otro	Si	9	80	10 NO	No	1
180812	Corrientes	CONCEPCI	CONCEPCI	W3423	Caá Guazú DR.	Primaria	Si	27	329	12 NO	No	1
180813	Corrientes	CONCEPCI ON	CONCEPCI ON	W3423	VERNENG O 570	Primaria	Si	18	388	20 SI	No	1
180399	Corrientes	CONCEPCI ON	EL PINDO	W3421	EX RUTA NAC. Nº 118 BO. SAN PANTALEO N PARAJE	Primaria	Si	7	63	10 NO	No	1
180743	Corrientes	CONCEPCI ON	ESPINILLOS ESTANCIA	W3423	PJE. ESPINILLO - SANTA BARBARA -	Primaria	Si	3	10	2 NO	No	1
180841	Corrientes	CONCEPCI ON	SANTA BARBARA	W3421	2DA. RUTA PROVINCIA	Primaria	Si	4	22	3 NO	No	1
180451	Corrientes	CONCEPCI ON	LA SELVA	W3421	L Nº 6 Ruta Provincial	Primaria	Si	2	58	6 NO	No	1
180390	Corrientes	CONCEPCI ON	LAS FLORES	W3421	Nº 6 Barrio 5TA.	Secundaria	Si	5	201	20 SI	Si	1
180740	Corrientes	CONCEPCI ON	LOMA ALTA	W3423	SECCION - PJE. LOMA 5TA.	Primaria	Si	3	8	2 NO	No	1
180741	Corrientes	CONCEPCI ON	ORATORIO	W3423	SECCION -	Primaria	Si	4	28	3 NO	No	1

				BO.PAIRIRI								
				PARAJE								
				PAIRIRI -								
180744	Corrientes	ON	PAIRIRI	W3423	2DA.SECCI	Primaria	Si	2	8	2 NO	No	1
180837	Corrientes	CONCEPCI	PASO	W3423	PASO	Primaria	Si	4	20	2 NO	No	1
					RUTA							
					NACIONAL							
180733	Corrientes	ON	PASO TALA	W3421	118 PASO	Primaria	Si	8	20	2 NO	No	1
					Av 25 de							
180389	Corrientes	ON	ROSA	W3421	Mayo 235	Primaria	Si	22	936	100 NO	No	1
					BENJAMIN							
					DE LA							
180393	Corrientes	ON	ROSA	W3421	VEGA BO.	Primaria	Si	7	58	6 NO	No	1
					BRASIL S/N							
180448	Corrientes	ON	ROSA	W3421	Bº	Primaria	Si	16	708	50 NO	No	1
					CATAMAR							
180449	Corrientes	ON	ROSA	W3421	CA JARDIN	Secundaria	Si	3	870	10 SI	No	1
					RUTA							
					NACIONAL							
181087	Corrientes	ON	ROSA	W3421	Nº118	Otro	Si	8	53	6 SI	No	1
					VIRGEN DE							
					ITATI PJE.							
					SANTA							
180400	Corrientes	ON	TERESITA	W3421	TERESITA	Primaria	Si	5	5	2 NO	No	1
					RUTA							
					NACIONAL							
180395	Corrientes	ON	TABAY	W3421	Nº 118 KM	Primaria	Si	9	104	12 NO	No	1
					PEDRO							
180396	Corrientes	ON	TABAY	W3421	RIOS S/N	Secundaria	Si	23	311	12 SI	No	1
					BARRIO							
					ITATI							
180398	Corrientes	ON	TABAY	W3421	TABAY -	Primaria	Si	4	8	2 NO	No	1
					PEDRO							
180478	Corrientes	ON	TABAY	W3421	RIOS	Primaria	Si	28	378	20 NO	No	1
181052	Corrientes	CONCEPCI	TATACUA	W3421	LOS LIRIOS	Secundaria	Si	3	363	10 SI	No	1
					PARAJE							
180317	Corrientes	CUATIA	AGUAY	W3461	AGUAY	Primaria	Si	3	17	2 NO	No	1
					PARAJE							
					ARROYO							
					MAROTE -							
180028	Corrientes	CUATIA	MAROTE	W3460	1ª SECC.	Primaria	Si	2	15	2 NO	No	1
					RUTA							
					PROV Nº							
180245	Corrientes	CUATIA	SECO	W3461	23 -PJE	Secundaria	Si	8	57	6 SI	No	1
					PARAJE							
180325	Corrientes	CUATIA	BAIBIENE	W3460	BAIBIENE	Secundaria	Si	2	58	6 SI	No	1
					Pje.Cazado							
180019	Corrientes	CUATIA	S	W3460	res	Secundaria	Si	4	151	12 SI	No	1
					2º							
180018	Corrientes	CUATIA	PAIRIRI	W3460	SECCION	Primaria	Si	4	10	2 NO	No	1

				SERRADOR I 1160 BO.MALVI NAS ARGENTIN AS Entre calles									
180102	Corrientes	CURUZU CUATIA	CURUZU CUATIA	W3460	Isabel La DR. FERNAND O	Primaria	Si	21	1102	100 NO	No		1
180434	Corrientes	CURUZU CUATIA	CURUZU CUATIA	W3460	IRASTORZ RIVADAVIA	Secundaria	Si	43	1074	50 SI	No		1
180435	Corrientes	CURUZU CUATIA	CURUZU CUATIA	W3460	S/N NORTE EL	Primaria	Si	38	646	25 NO	No		1
180436	Corrientes	CURUZU CUATIA	CURUZU CUATIA	W3460	MAESTRO ENTRE RIOS 1450	Primaria	Si	25	515	20 NO	No		1
180437	Corrientes	CURUZU CUATIA	CURUZU CUATIA	W3460	BO.VILLA FERNAND O	Primaria	Si	3	552	10 NO	No		1
180472	Corrientes	CURUZU CUATIA	CURUZU CUATIA	W3460	FRANCISC O	Secundaria	Si	21	661	100 SI	Si		1
180473	Corrientes	CURUZU CUATIA	CURUZU CUATIA	W3460	FRANCISC O RUTA PROVINCIA L 18 1ª	Primaria	Si	42	895	50 NO	No		1
180026	Corrientes	CURUZU CUATIA	EL CEIBO EL	W3460	SECCION RURAL	Primaria	Si	2	11	2 NO	No		1
180021	Corrientes	CURUZU CUATIA	CHAÑAR EMILIO R.	W3460	CHAÑAR - PARAJE	Primaria	Si	5	6	2 NO	No		1
180023	Corrientes	CURUZU CUATIA	CONI	W3460	EMILIO R. RUTA 126 PARAJE	Primaria	Si	2	10	2 NO	No		1
180022	Corrientes	CURUZU CUATIA	ESPINILLO ESTANCIA	W3460	ESPINILLO - 2DA. SECC. 1ª	Primaria	Si	3	9	2 NO	No		1
180015	Corrientes	CURUZU CUATIA	SAN JUAN	W3460	SECCION RUTA PROVINCIA L 126	Primaria	Si	5	1	5 NO	No		1
180133	Corrientes	CURUZU CUATIA	LA CAÑADA	W3460	PARAJE LA CAÑADA - PARAJE	Primaria	Si	3	9	2 NO	No		1
180243	Corrientes	CURUZU CUATIA	LOMAS	W3461	LOMAS - PARAJE	Primaria	Si	3	32	5 NO	No		1
180246	Corrientes	CURUZU CUATIA	PALMITAS	W3461	PALMITA - 5ª PARAJE	Primaria	Si	4	13	2 NO	No		1
180288	Corrientes	CURUZU CUATIA	PASO TALA PERUGOR	W3461	PASO TALA BERON DE	Primaria	Si	15	83	10 NO	No		1
180290	Corrientes	CURUZU CUATIA	RIA	W3461	ASTRADA 1ª	Secundaria	Si	23	428	20 SI	No		1
180014	Corrientes	CURUZU CUATIA	SARANDI	W3460	SECCION	Primaria	Si	4	30	3 NO	No		1



				RUTA PROVINCIA L 141 1RA.SECCI ON							
180039	Corrientes	CURUZU CUATIA	SARANDI W3460	CHACRAS - PASO DE	Primaria	Si	4	14	2 NO	No	1
180593	Corrientes	EMPEDRA DO	ARROYO SOLIS W3418	PARAJE ARROYO	Primaria	Si	6	35	5 NO	No	1
180658	Corrientes	EMPEDRA DO	COLONIA BROUGNE S W3418	RUTA PROVINCIA L N° 105 COLONIA BROUGNE	Primaria	Si	3	16	2 NO	No	1
180106	Corrientes	EMPEDRA DO	COLONIA IMPARCIAL W3418	BARTOLO ME MITRE	Secundaria	Si	45	864	50 SI	No	1
180581	Corrientes	EMPEDRA DO	COSTA GRANDE W3418	RUTA PCIAL. N° 11 KM.21 0 PARAJE COSTA	Primaria	Si	7	21	3 NO	No	1
180582	Corrientes	EMPEDRA DO	EL POLLO W3418	RUTA PROVINCIA L N° 6 PARAJE EL POLLO - 2ª	Primaria	Si	3	9	2 NO	No	1
180600	Corrientes	EMPEDRA DO	EMPEDRA DO W3418	EX RUTA NAC. N° 12 OCANTOS CUE - 4ª	Primaria	Si	2	49	5 NO	No	1
180635	Corrientes	EMPEDRA DO	EMPEDRA DO W3418	CAMBACE RES 465	Primaria	Si	16	544	50 SI	No	1
180657	Corrientes	EMPEDRA DO	EMPEDRA DO W3418	CORDOBA BO.FERRE	Primaria	Si	2	504	6 NO	No	1
180642	Corrientes	EMPEDRA DO	ESTACION MANUEL DERQUI W3418	RUTA PROVINCIA L N 35 MANUEL	Secundaria	Si	9	192	10 SI	No	1
180598	Corrientes	EMPEDRA DO	LOMAS DE EMPEDRA DO W3418	RUTA PROVINCIA L N° 10	Secundaria	Si	13	325	50 SI	Si	1
180597	Corrientes	EMPEDRA DO	PELON ARROYO W3418	RUTA PROVINCIA L N°9 ARROYO PELÓN ARROYO PELON - 2ª	Secundaria	Si	9	143	20 SI	No	1
180596	Corrientes	EMPEDRA DO	SANTA ROSA W3418	NAC.N° 12 KM.25 PARAJE	Primaria	Si	5	49	5 NO	No	1
180664	Corrientes	EMPEDRA DO	VILLA SAN ISIDRO W3418	VILLA SAN ISIDRO - 1ª SECCION	Primaria	Si	12	49	5 NO	No	1

180093	Corrientes	ESQUINA	ABRA GUAZU	W3197	Ruta Provincial 53 PJE.ABRA RUTA	Primaria	Si	7	15	2 NO	No	1
180088	Corrientes	ESQUINA	BUENA VISTA	W3196	PROVINCIA L N° 30 3RA.	Primaria	Si	9	27	3 NO	No	1
180087	Corrientes	ESQUINA	CAMPO PERNIZZA	W3196	SECCION - CAMPO PJE.CAMP O	Primaria	Si	4	10	2 NO	No	1
180071	Corrientes	ESQUINA	CAMPO ROMERO	W3199	ROMERO- IV COLONIA BONZON- 1RA.SECC.	Primaria	Si	7	14	2 NO	No	1
180162	Corrientes	ESQUINA	CHACRA SUR	W3196	EJIDO 1RA.SECC.	Primaria	Si	12	133	20 NO	No	1
180183	Corrientes	ESQUINA	CHACRA SUR ESTE	W3196	EJIDO CHACRAS PJE.	Primaria	Si	7	118	12 NO	No	1
180089	Corrientes	ESQUINA	CHACRAS NORTE CORONEL ABRAHAM SCHWEIZE	W3196	TRANQUE RA CADENA - RUTA PROV N°53	Primaria	Si	37	119	12 NO	No	1
180069	Corrientes	ESQUINA	R	W3196	COLONIA RUTA NAC. N° 12	Primaria	Si	3	236	10 NO	No	1
180127	Corrientes	ESQUINA	EL CARMEN	W3196	Pje.El Carmen- BARTOLO ME MITRE	Primaria	Si	11	92	10 NO	No	1
180122	Corrientes	ESQUINA	ESQUINA	W3196	1652 San NOAIN ORTIGOZA S/N BO.	Secundaria	Si	32	907	100 SI	Si	1
180123	Corrientes	ESQUINA	ESQUINA	W3196	SAN BARTOLO	Primaria	Si	2	447	6 NO	No	1
180126	Corrientes	ESQUINA	ESQUINA	W3196	ME MITRE Cecilio	Secundaria	Si	67	1762	100 SI	No	1
180160	Corrientes	ESQUINA	ESQUINA GUAYQUIR	W3196	Carreras PARAJE	Primaria	Si	5	231	20 NO	No	1
180080	Corrientes	ESQUINA	ARO GUAYQUIR	W3194	ARROYO 2DA.SECCI	Primaria	Si	2	57	6 NO	No	1
180164	Corrientes	ESQUINA	ARO	W3197	ON CAMINO	Secundaria	Si	11	241	10 SI	No	1
180128	Corrientes	ESQUINA	INGA	W3196	VECINAL	Primaria	Si	12	92	10 NO	No	1
181079	Corrientes	ESQUINA	ISLA TALAR	W3196	ISLA TALAR	Primaria	No	8	23	3 NO	No	1

180130	Corrientes	ESQUINA	LA DORITA	W3196	RUTA PROVINCIA L N°30 PJE.LA DORITA-	Primaria	Si	8	23	3 NO	No	1
180178	Corrientes	ESQUINA	LA FLORESTA	W3196	RUTA PROV.Nº	Primaria	Si	7	13	2 NO	No	1
180075	Corrientes	ESQUINA	LAGUNA ITA	W3196	RUTA PROVINCIA L N°126 PJE.	Primaria	Si	4	30	3 NO	No	1
180067	Corrientes	ESQUINA	LAS CUCHILLAS	W3196	LAGUNA LAS	Primaria	Si	3	21	3 NO	No	1
180927	Corrientes	ESQUINA	LAS CUCHILLAS	W3197	PASO YUNQUE - LAS	Primaria	Si	4	27	3 NO	No	1
180074	Corrientes	ESQUINA	LIBERTAD OR	W3196	RUTA Nº 126 PROVINCIA	Primaria	Si	2	33	5 NO	No	1
180168	Corrientes	ESQUINA	LIBERTAD OR	W3197	L AVDA.GALI	Primaria	Si	16	419	20 SI	No	1
180169	Corrientes	ESQUINA	LIBERTAD	W3196	LEO	Secundaria	Si	7	81	10 NO	No	1
180182	Corrientes	ESQUINA	LOS FLOTADOR	W3196	PASO RUTA Nº	Primaria	Si	9	42	5 NO	No	1
180177	Corrientes	ESQUINA	MALEZAL	W3196	12 PJE. EL MALEZAL - MALVINAS	Primaria	Si	4	68	10 NO	No	1
180180	Corrientes	ESQUINA	MALEZAL	W3196	- 4TA. PJE.	Primaria	No	6	13	2 NO	No	1
180078	Corrientes	ESQUINA	MALVINAS	W3196	MALEZAL- MALVINAS	Primaria	Si	5	18	2 NO	No	1
180084	Corrientes	ESQUINA	MALVINAS	W3199	4TA. SEC.	Primaria	Si	9	34	5 NO	No	1
180083	Corrientes	ESQUINA	MALVINAS	W3199	RUTA PROV. Nº	Primaria	Si	11	22	3 NO	No	1
180085	Corrientes	ESQUINA	PASO HU	W3196	30 - KM. MALVINAS	Primaria	Si	5	8	2 NO	No	1
180086	Corrientes	ESQUINA	PICADA AMARA	W3196	PUERTO HU - RUTA PROVINCIA L Nº 30 PARAJE AMARA PICADA -	Primaria	Si	6	16	2 NO	No	1
180090	Corrientes	ESQUINA	SAN FERNAND	W3196	4ta. PJE. SAN FERNAND	Primaria	Si	7	24	3 NO	No	1
180132	Corrientes	ESQUINA	O SAN FERNAND	W3196	O-1º	Primaria	Si	22	322	12 NO	No	1

180091	Corrientes	ESQUINA	SANTA CATALINA	W3196	RUTA NAC. Nº 12 3º SECCION - RUTA PROV. Nº 39 PARAJE SANTA	Primaria	Si	6	72	10 NO	No	1
180131	Corrientes	ESQUINA	SANTA LIBRADA VILLA	W3196	LIBRADA - VILLA	Primaria	Si	11	60	6 NO	No	1
180165	Corrientes	ESQUINA	ROSA	W3196	ROSA - RODRIGUEZ PEÑA 1517	Primaria	Si	6	29	3 NO	No	1
180192	Corrientes	GENERAL ALVEAR	ALVEAR	W3344	BO.CENTE MORENO	Secundaria	Si	19	1162	100 SI	No	1
180255	Corrientes	GENERAL ALVEAR	ALVEAR	W3344	766 MARCELINO ACUÑA 572 entre calles	Primaria	Si	7	293	25 NO	No	1
180256	Corrientes	GENERAL ALVEAR	ALVEAR	W3344	Rivadavia SAN	Primaria	Si	3	130	10 NO	No	1
180257	Corrientes	GENERAL ALVEAR	ALVEAR	W3344	MARTIN CARLOS	Primaria	Si	7	98	10 NO	No	1
180259	Corrientes	GENERAL ALVEAR	ALVEAR	W3344	PELLEGRIN O ACUÑA 572 entre calles	Jardín de infantes	Si	7	61	6 SI	No	1
180901	Corrientes	GENERAL ALVEAR	ARROYO MENDEZ	3344	ARROYO REPUBLICA DE PANAMA	Secundaria	Si	10	193	20 SI	Si	1
180258	Corrientes	GENERAL ALVEAR	PANCHO CUE	W3344	S/N LOTE 2 - CHACRA RUTA NAC.14 -	Secundaria	Si	9	198	10 SI	No	1
180900	Corrientes	GENERAL ALVEAR	PANCHO CUE	W3344	CHACRA RUTA NAC.14 -	Primaria	Si	8	9	2 NO	No	1
180899	Corrientes	GENERAL ALVEAR	PIRAYU	W3344	KM.635 PARAJE SANTA ROSA	Primaria	Si	9	7	2 NO	No	1
180946	Corrientes	GENERAL ALVEAR	SANTA ROSA	W3344	PASAJE "EL PASITO" EL PASITO	Primaria	Si	6	6	2 NO	No	1
180432	Corrientes	GENERAL PAZ	BUENA VISTA	W3427	(BUENA RUTA PROVINCIA	Primaria	Si	3	13	2 NO	No	1
180036	Corrientes	GENERAL PAZ	CAPILLITA	W3407	L 5 RUTA PROV. Nº5	Primaria	Si	14	63	10 NO	No	1
180105	Corrientes	GENERAL PAZ	CAPILLITA	W3407	RUTA PROVINCIA L 13	Primaria	Si	8	9	2 NO	No	1
180029	Corrientes	GENERAL PAZ	CERRITO COLONIA SAN	W3405	PARAJE RUTA Nº 13	Secundaria	Si	13	634	50 SI	No	1
180512	Corrientes	GENERAL PAZ	MARTIN	W3407	COLONIA PJE.ZAPALL	Primaria	Si	13	72	10 NO	No	1
180034	Corrientes	GENERAL EL	EL	W3407	PJE.ZAPALL	Primaria	Si	2	25	3 NO	No	1

180031	Corrientes	GENERAL PAZ	FRONTERA	W3405	RUTA PROVINCIA L 13 FRONTERA- PALMAR	Primaria	Si	2	10	2 NO	No	1
180042	Corrientes	GENERAL PAZ	ITA IBATE	W3480	9 DE JULIO Y URQUIZA COLEGIO SECUNDAR IO JULIA JOAQUINA LÓPEZ DE PÉREZ EXTENSIÓ N AÚLICA	Otro	Si	9	70	10 NO	No	1
180428	Corrientes	GENERAL PAZ	ITA IBATE	W3480	751 entre las calles San Martin MADARIA GA 622	Primaria	Si	16	345	10 SI	No	1
180429	Corrientes	GENERAL PAZ	ITA IBATE	W3480	SAN RUTA PROVINCIA L N° 13, KM.137	Primaria	Si	16	326	12 NO	No	1
181196	Corrientes	GENERAL PAZ	ITA IBATE	W3480	PJE.ARERU	Secundaria	Si	10	162	20 SI	Si	1
181198	Corrientes	GENERAL PAZ	ITA IBATE	W3480	9 DE JULIO	Secundaria	Si	10	187	20 SI	Si	1
180037	Corrientes	GENERAL PAZ	DEL ROSARIO NUESTRA SEÑORA	W3407	GERVASIO BLANCO S/N	Primaria	Si	9	50	5 NO	No	1
180038	Corrientes	GENERAL PAZ	DEL ROSARIO	W3407	BLANCO VEGA ITATI GORDIOLA	Jardín de infantes	Si	12	18	2 SI	No	1
180044	Corrientes	GENERAL PAZ	NUESTRA SEÑORA DEL ROSARIO DE CAA CATI	W3407	NIELLA entre las calles Monseñor Blanco Vega y	Primaria	Si	2	334	6 NO	No	1
180045	Corrientes	GENERAL PAZ	DEL ROSARIO	W3407	ITATI 555 SOL NACIENTE	Secundaria	Si	3	907	10 SI	No	1
180030	Corrientes	GENERAL PAZ	PALMAR GRANDE	W3405	RUTA PROVINCIA L 13 PALMAR	Primaria	Si	4	7	2 NO	No	1

				RUTA PROVINCIA L 13								
180041	Corrientes	GENERAL PAZ	TACUARA CARENDY	W3407	TACUARA CARENDY -	Secundaria	Si	3	94	10 SI	No	1
180033	Corrientes	GENERAL PAZ	TIMBOY	W3405	TIMBOY - PALMAR GRANDE	Primaria	Si	4	7	2 NO	No	1
180510	Corrientes	GENERAL PAZ	VILLANUE VA	W3405	RUTA PROV. N° 87 VILLANUE	Primaria	Si	6	11	2 NO	No	1
180718	Corrientes	GOYA	ALAMOS BAÑADO SAN	W3450	RUTA PROVINCIA L N° 25 PARAJE ALAMOS -	Primaria	Si	3	23	3 NO	No	1
180771	Corrientes	GOYA	ANTONIO	W3450	BAÑADO SAN ANTONIO -	Primaria	Si	3	43	5 NO	No	1
180829	Corrientes	GOYA	BATEL	W3450	RUTA NAC. N° 12 0 PARAJE	Primaria	Si	2	47	5 NO	No	1
180779	Corrientes	GOYA	ARAUJO	W3450	BATEL ARAUJO -	Primaria	Si	4	20	2 NO	No	1
180774	Corrientes	GOYA	BUENA ESPERANZ A	W3450	RUTA N° 12 PARAJE BUENA ESPERANZ	Primaria	Si	7	90	10 NO	No	1
180826	Corrientes	GOYA	BUENA VISTA	W3454	PJE.BUENA VISTA - 3RA.SECCI	Secundaria	Si	18	230	10 SI	No	1
180849	Corrientes	GOYA	BUENA VISTA	W3454	PJE.BUENA VISTA- 3RA.SECC.	Primaria	Si	14	108	12 NO	No	1
180252	Corrientes	GOYA	CAMPO MORATO	W3454	Ruta Provincial N° 64 CAMPO	Secundaria	Si	22	137	20 SI	No	1
180835	Corrientes	GOYA	CASUALID AD	W3450	PJE. CASUALID AD - 2DA.	Primaria	Si	6	27	3 NO	No	1
180798	Corrientes	GOYA	COCALITO	W3450	COCALITO - 3RA.	Secundaria	Si	18	102	10 SI	No	1
180717	Corrientes	GOYA	COLONIA CAROLINA	W3450	DOMINGO DECOTTO 459 COLONIA ISABEL	Primaria	Si	9	278	50 NO	No	1
180790	Corrientes	GOYA	COLONIA CAROLINA	W3451	CAMINO VECINAL 1RA. SECCION - COLONIA	Primaria	Si	9	64	10 NO	No	1

180791	Corrientes	GOYA	COLONIA CAROLINA	W3451	GIOVANNI STORTTI COLONIA CAROLINA-1RA.	Primaria	Si	3	10	2 NO	No	1
180855	Corrientes	GOYA	COLONIA ISABEL VICTORIA	W3450	ÑAEMBE-1RA. SECCION 3RA SEC.	Primaria	Si	5	10	2 NO	No	1
180574	Corrientes	GOYA	COLONIA MERCEDES COSSIO	W3450	PARAJE MERCEDES COSSIO	Secundaria	Si	7	174	20 SI	Si	1
180770	Corrientes	GOYA	COLONIA SAUCE	W3450	PARAJE EL SAUCE - 3RA.SECCI	Primaria	Si	2	24	3 NO	No	1
180795	Corrientes	GOYA	EL CERRITO	W3450	EL CERRITO -	Primaria	Si	13	33	5 NO	No	1
180850	Corrientes	GOYA	EL QUEBRAC HO	W3454	EL QUEBRAC HO 4TA. PJE. EL	Primaria	Si	4	18	2 NO	No	1
180723	Corrientes	GOYA	EL TRANSITO	W3450	EL TRANSITO- 3RA. AVENIDA	Primaria	Si	3	21	3 NO	No	1
180056	Corrientes	GOYA	GOYA	W3472	MADARIA GA 462	Secundaria	Si	24	3215	100 SI	No	1
180125	Corrientes	GOYA	GOYA	W3450	PIRAGINE NIVEYRO 605 BO. SAN AVDA.EVA	Primaria	Si	18	619	100 NO	No	1
180171	Corrientes	GOYA	GOYA	W3450	PERON BO.SGDO. CORAZON	Secundaria	Si	34	1333	100 SI	No	1
180173	Corrientes	GOYA	GOYA	W3450	JOSE EUSEBIO GOMEZ 1679	Primaria	Si	7	736	25 NO	No	1
180174	Corrientes	GOYA	GOYA	W3450	BARTOLO ME MITRE	Otro	Si	14	230	10 SI	No	1
180175	Corrientes	GOYA	GOYA	W3450	SAN JUAN 1700 BO. SARMIENT O ESCUELA PRIMARIA	Primaria	Si	7	631	25 NO	No	1
180294	Corrientes	GOYA	GOYA	W3450	Nº 440 PARAJE SOLEDAD	Primaria	Si	6	204	20 NO	No	1
180295	Corrientes	GOYA	GOYA	W3450	1RA.SECC. DR. LUIS AGOTE 455	Secundaria	Si	42	2304	200 SI	Si	1
180296	Corrientes	GOYA	GOYA	W3450	ENTRE RIOS 895 entre las calles Evaristo	Secundaria	Si	38	1239	150 SI	No	1

3 DE JUNIO S/N BO. BELGRANO												
180319	Corrientes	GOYA	GOYA	W3450	BARRIO EJERCITO ARGENTIN O 340 CENTRO Entre calles	Primaria	Si	2	429	6 NO	No	1
180348	Corrientes	GOYA	GOYA	W3450	Bartolomé SAN	Secundaria	Si	37	1521	150 SI	No	1
180519	Corrientes	GOYA	GOYA	W3450	MARTIN ARGENTIN	Primaria	Si	16	334	12 NO	No	1
180573	Corrientes	GOYA	GOYA	W3450	O 285 JUAN XXIII S/N VILLA SCOFANO entre	Secundaria	Si	27	570	100 SI	Si	1
180880	Corrientes	GOYA	GOYA	W3450	calles chile ISLA LA	Primaria	Si	27	365	12 NO	No	1
180878	Corrientes	GOYA	ISLA LA JOSEFINA	W3450	JOSEFINA - 3RA. RUTA AL BAJO PJE.	Primaria	Si	6	24	3 NO	No	1
180794	Corrientes	GOYA	ISLA SOLA	W3450	ISLA SOLA - PJE. LA	Primaria	Si	12	45	5 NO	No	1
180772	Corrientes	GOYA	LA MARTA	W3450	MARTA - PARAJE LA	Primaria	Si	2	15	2 NO	No	1
180773	Corrientes	GOYA	LA MARTA	W3450	MARTA PARAJE SAN	Primaria	Si	2	70	6 NO	No	1
180769	Corrientes	GOYA	LAS MERCEDES	W3450	ANTONIO - PARAJE LAS	Primaria	Si	5	41	5 NO	No	1
180856	Corrientes	GOYA	LAS MERCEDES	W3450	MERCEDES PJE. LOS	Primaria	Si	4	50	5 NO	No	1
180800	Corrientes	GOYA	LOS CEIBOS	W3450	CEIBOS - 3RA. PJE.	Primaria	Si	11	12	2 NO	No	1
180797	Corrientes	GOYA	MANANTI ALES	W3450	MANANTI ALES-3RA. PARAJE	Primaria	Si	7	41	5 NO	No	1
180783	Corrientes	GOYA	MARUCHIT AS	W3450	MARUCHIT AS - 1RA. VILLA RAQUELIT	Primaria	Si	2	26	3 NO	No	1
180852	Corrientes	GOYA	MORA	W3450	A-MORA-2DA.SECC. CAMPO VECINAL	Primaria	Si	4	20	2 NO	No	1
180763	Corrientes	GOYA	PAGO REDONDO	W3450	PJE.4TA. SECCION	Secundaria	Si	7	65	10 SI	No	1



180776	Corrientes	GOYA	PAGO REDONDO	W3450	PAGO REDONDO- 4TA.	Primaria	Si	7	15	2 NO	No	1
180778	Corrientes	GOYA	PAGO REDONDO	W3450	PJE. PAGO REDONDO - 4TA.SECCI	Primaria	Si	2	7	2 NO	No	1
180766	Corrientes	GOYA	PAGO FANEGAS	W3450	PASO 5TA. SECCION -	Primaria	Si	3	20	2 NO	No	1
180785	Corrientes	GOYA	PAGO ANGELES	W3450	RUTA PROVINCIA L N° 64 PARAJE PASO LOS ANGELES -	Primaria	Si	18	13	2 NO	No	1
180775	Corrientes	GOYA	PAGO SAN JUAN	W3450	PJE.PASO SAN JUAN - 4TA.	Primaria	Si	2	39	5 NO	No	1
180765	Corrientes	GOYA	PAGO ROSA	W3450	PASO SANTA ROSA-	Primaria	Si	4	42	5 NO	No	1
180879	Corrientes	GOYA	PAGO PUERTO	W3450	PUERTO PJE.	Primaria	Si	6	88	10 NO	No	1
180807	Corrientes	GOYA	PUNTA BATEL	W3450	PUNTA BATEL -	Primaria	Si	2	54	6 NO	No	1
180788	Corrientes	GOYA	PUNTA IFRAN	W3450	1RA. SECCION-	Primaria	Si	2	4	2 NO	No	1
180832	Corrientes	GOYA	PUNTA IFRAN	W3451	RUTA PROVINCIA L N° 84	Secundaria	Si	3	209	10 SI	No	1
180782	Corrientes	GOYA	PUNTA MARUCHA	W3450	PJE. PUNTA	Primaria	Si	2	40	5 NO	No	1
180787	Corrientes	GOYA	PUNTA REMANSO	W3450	PJE. REMANSO -	Primaria	Si	8	49	5 NO	No	1
180824	Corrientes	GOYA	PUNTA RINCON DEL PAGO	W3450	PARAJE RINCON DEL PAGO - 4TA.	Primaria	Si	13	32	5 NO	No	1
180724	Corrientes	GOYA	PUNTA SAN ANTONIO	W3450	PARAJE SAN ANTONIO -	Primaria	Si	4	25	3 NO	No	1
180796	Corrientes	GOYA	PUNTA SAN GREGORIO	W3450	SAN GREGORIO - 4TA.	Secundaria	Si	2	59	6 SI	No	1
180116	Corrientes	GOYA	PUNTA SAN ISIDRO	W3412	DR.JUAN VALENZUE LA	Primaria	Si	11	490	50 NO	No	1
180825	Corrientes	GOYA	PUNTA SAN ISIDRO	3450	Av. Richa Miguel PARAJE SAN	Secundaria	Si	15	276	50 SI	Si	1
180827	Corrientes	GOYA	PUNTA SAN MARTIN	W3450	PARAJE SAN MARTIN -	Primaria	Si	3	50	5 NO	No	1

180848	Corrientes	GOYA	SAN PEDRO	W3450	CAMINO VECINAL PJE. SAN PEDRO - PARAJE	Primaria	Si	7	33	5 NO	No	1
180792	Corrientes	GOYA	SAN RAMON	W3450	SAN RAMON - PJE. SANTA MARIA - 3RA. RUTA PROV. Nº 182 PJE.	Primaria	Si	5	37	5 NO	No	1
180768	Corrientes	GOYA	SANTA MARIA	W3450	MARIA - 3RA. RUTA PROV. Nº 182 PJE.	Primaria	Si	16	83	10 NO	No	1
180793	Corrientes	GOYA	SANTA ROSA	W3450	SANTA ROSA - PJE.	Primaria	Si	5	30	3 NO	No	1
180762	Corrientes	GOYA	STELLA MARIS	W3450	STELLA MARIS - RUTA PROV. Nº 116 PJE.	Secundaria	Si	7	153	20 SI	No	1
180719	Corrientes	GOYA	VILLA LUJAN	W3454	VILLA LUJAN - Pje.GUAYU AV. 25 DE MAYO	Primaria	Si	5	18	2 NO	No	1
180268	Corrientes	ITATI	GUAYU	W3414	Pje.GUAYU AV. 25 DE MAYO	Secundaria	Si	7	139	20 SI	No	1
180265	Corrientes	ITATI	ITATI	W3414	Casco AVDA.SAN LUIS DEL PALMAR	Secundaria	Si	3	841	10 SI	No	1
180266	Corrientes	ITATI	ITATI RAMADA	W3414	S/N IBIRAY RUTA NAC	Secundaria	Si	6	219	20 SI	No	1
180269	Corrientes	ITATI	PASO	W3414	12 - KM RUTA NACIONAL Nº 12	Secundaria	Si	8	174	20 SI	Si	1
180267	Corrientes	ITATI	VILLA LA PALMIRA	W3414	KM.1110 PJE.LA RIVADAVIA entre las calles	Secundaria	Si	8	127	20 SI	No	1
181034	Corrientes	ITUZAING O	COLONIA LIEBIG'S	W3358	Alte.Brow RUTA Nº74	Secundaria	Si	11	230	25 SI	Si	1
180414	Corrientes	ITUZAING O	ITUZAING O	W3358	PARAJE KM. 517 CALLE M Y 14	Primaria	Si	2	32	5 NO	No	1
180608	Corrientes	ITUZAING O	ITUZAING O	W3302	GRAL.SAN 25 de MAYO	Secundaria	Si	18	712	100 SI	No	1
180623	Corrientes	ITUZAING O	ITUZAING O	W3302	BO.GRAL.B CORRIENT ES 1873 CENTRO ESCUELA	Secundaria	Si	21	434	50 SI	Si	1
180624	Corrientes	ITUZAING O	ITUZAING O	W3302	PRIMARIA	Primaria	Si	17	1388	50 SI	No	1

180625	Corrientes	ITUZAING O	ITUZAING O	W3302	LAVALLE BARRIOISL AS	Primaria	Si	8	460	25 NO	No	1	
180674	Corrientes	ITUZAING O	ITUZAING O	W3302	SUDAMERI CA 1850 entre las calles	Corrientes	Secundaria	Si	56	820	50 SI	No	1
181179	Corrientes	ITUZAING O	ITUZAING O	W3302	ISLAS MALVINAS	Secundaria	Si	15	416	20 SI	No	1	
180670	Corrientes	ITUZAING O	SAN ANTONIO	W3302	ANTONIO - ISLA APIPE	Primaria	Si	16	192	10 NO	No	1	
180730	Corrientes	ITUZAING O	SAN ANTONIO	W3302	CALLE 14 ISLA APIPE	Secundaria	Si	17	125	20 SI	No	1	
180418	Corrientes	ITUZAING O	SAN CARLOS	W3306	AVDA.BAR TOLOME	Secundaria	Si	7	388	25 SI	No	1	
180461	Corrientes	ITUZAING O	SAN CARLOS	W3306	PEDRO MOLA S/N	Primaria	Si	2	413	6 NO	No	1	
180650	Corrientes	LAVALLE	OS	W3440	ALGARROB PARAJE	Primaria	Si	7	67	10 NO	No	1	
180654	Corrientes	LAVALLE	ALGARROB OS	W3441	ALGARROB O-	Primaria	Si	7	72	10 NO	No	1	
180683	Corrientes	LAVALLE	COLONIA CECILIO	W3440	CECILIO ECHEVERRI	Secundaria	Si	8	187	10 NO	No	1	
180653	Corrientes	LAVALLE	COLONIA GENERAL FERRE	W3440	COLONIA GRAL.FERR E	Primaria	Si	4	43	5 NO	No	1	
180648	Corrientes	LAVALLE	COLONIA MARTINEZ	W3440	COLONIA SAN JOSE	Primaria	Si	4	105	12 NO	No	1	
180684	Corrientes	LAVALLE	COLONIA SAN JOSE	W3440	Ruta Provincial Nº 19	Primaria	No	12	123	20 NO	No	1	
180271	Corrientes	LAVALLE	CRUCESITA	W3440	CRUCESITA	Primaria	Si	2	20	2 NO	No	1	
180644	Corrientes	LAVALLE	CRUZ DE LOS MILAGROS	W3440	PROVINCIA L Nº 80 CRUZ DE	Secundaria	Si	3	181	10 SI	No	1	
180211	Corrientes	LAVALLE	EL BONETE ESTANCIA	W3445	BONETE PARAJE	Primaria	Si	8	52	6 NO	No	1	
180205	Corrientes	LAVALLE	DOS GOBERNA DOR JUAN	W3440	DOS RUTA PROVINCIA	Primaria	Si	3	26	3 NO	No	1	
180212	Corrientes	LAVALLE	E. MARTINEZ	W3445	L Nº 19 PARAJE	Primaria	Si	12	403	50 NO	No	1	
180705	Corrientes	LAVALLE	LA LOMA	W3443	PARAJE LA LOMA	Primaria	Si	13	116	12 NO	No	1	
180652	Corrientes	LAVALLE	LAVALLE	W3443	CAA GUAZU	Primaria	Si	5	668	20 NO	No	1	
181061	Corrientes	LAVALLE	LAVALLE	3443	CAA	Secundaria	Si	9	402	50 SI	No	1	
180210	Corrientes	LAVALLE	MONTE FLORIDO	W3445	PJE. MONTE	Primaria	No	2	81	6 NO	No	1	

RUTA Nº19												
180216	Corrientes	LAVALLE	MONTE FLORIDO	W3445	FLORIDO	Primaria	Si	5	31	5 NO	No	1
180213	Corrientes	LAVALLE	MONTE NARANJITO	W3440	NARANJITO	Primaria	Si	4	45	5 NO	No	1
180973	Corrientes	LAVALLE	PASO LOPEZ	W3445	Muicipali PJE.	Primaria	Si	3	9	2 NO	No	1
180200	Corrientes	LAVALLE	PUNTA IFRAN	W3457	PUNTA RINCON	Primaria	Si	9	34	5 NO	No	1
180645	Corrientes	LAVALLE	DE SANTA RINCON	W3440	DE SANTA RINCON	Primaria	Si	2	107	6 NO	No	1
180649	Corrientes	LAVALLE	DE SOTO	W3445	DE SOTO	Primaria	Si	5	20	2 NO	No	1
180647	Corrientes	LAVALLE	SANTA LUCIA	W3440	Belgrano y	Primaria	Si	26	775	50 NO	No	1
180682	Corrientes	LAVALLE	SANTA LUCIA	W3440	Avda.Italia	Secundaria	Si	71	1941	100 SI	No	1
181065	Corrientes	LAVALLE	SANTA LUCIA	W3440	ANTARTIDA	Secundaria	Si	17	507	20 SI	No	1
181068	Corrientes	LAVALLE	SANTA LUCIA	W3440	BO. LA ESTANCIA	Primaria	Si	16	309	12 NO	No	1
181165	Corrientes	LAVALLE	SANTA LUCIA	W3440	BO. LA PLACIDO MARTINEZ	Otro	No	2	93	6 SI	No	1
180272	Corrientes	LAVALLE	VILLA CORDOBA	W3440	s/n VILLA CORDOBA	Secundaria	Si	3	260	10 SI	No	1
180207	Corrientes	LAVALLE	YATAYTI MBURUCU	W3445	YATAYTI BLANCO	Primaria	Si	17	154	20 NO	No	1
180602	Corrientes	YA	CUE MBURUCU	W3427	CUE - 3RA. El Pago	Primaria	Si	7	45	5 NO	No	1
180643	Corrientes	YA	CHACRAS MBURUCU	W3427	PJE. COSTA	Primaria	Si	13	645	50 SI	No	1
180665	Corrientes	YA	SAN MBURUCU	W3427	SAN RIVADAVIA	Primaria	Si	6	52	6 NO	No	1
180738	Corrientes	YA	SAN	W3427	S/N	Primaria	Si	11	123	20 NO	No	1
180736	Corrientes	MBURUCU	LA YERBA	W3427	PJE. LA	Primaria	No	5	50	5 NO	No	1
180838	Corrientes	MBURUCU	LOMA	W3427	LOMA	Primaria	Si	5	53	6 NO	No	1
180603	Corrientes	MBURUCU	MANANTI ALES	W3427	RUTA Nº13	Primaria	Si	2	34	5 NO	No	1
180681	Corrientes	YA	MBURUCU MANANTI ALES	W3427	2DA. SECCION -	Secundaria	Si	7	124	20 SI	No	1

				LAS HERAS 1050 JESUS MISERICO RDIOSO ENTRE CALLE								
180737	Corrientes	MBURUCU YA	MBURUCU YA	W3427	VELOZO Y	Primaria	Si	12	316	12 NO	No	1
					LAVALLE 281 Bº							
180814	Corrientes	MBURUCU YA	MBURUCU YA	W3427	CENTRO Esc.	Otro	Si	13	109	12 SI	No	1
180815	Corrientes	MBURUCU MBURUCU	MBURUCU MBURUCU	W3427	BELGRANO	Secundaria	Si	12	729	50 SI	No	1
					Eustaquio							
180998	Corrientes	YA	YA	3427	Miño	Secundaria	Si	2	69	10 SI	Si	1
					PARAJE							
180739	Corrientes	MBURUCU YA	PASO AGUIRRE	W3427	PASO	Primaria	Si	2	12	2 NO	No	1
					RUTA NACIONAL							
180104	Corrientes	MBURUCU YA	PUNTA GRANDE	W3427	Nº 86	Secundaria	Si	5	47	5 SI	No	1
					PJE.							
					BOQUERO							
180151	Corrientes	MERCEDES N		W3470	N -	Primaria	Si	7	52	6 NO	No	1
					GENERAL							
180118	Corrientes	MERCEDES FELIPE	YOFRE	W3472	PAZ S/N	Primaria	Si	12	215	10 SI	No	1
					PJE.CAPITA							
					MINI							
180153	Corrientes	MERCEDES FELIPE	YOFRE	W3472	(FELIPE	Primaria	Si	9	38	5 NO	No	1
					RUTA							
					PROVINCIA							
180060	Corrientes	MERCEDES ITA CORA		W3470	L 58	Primaria	Si	5	15	2 NO	No	1
					MENDOZA							
					S/N O Bº							
					SAGRADO							
					CORAZON							
					ENTRE							
					CALLE							
180117	Corrientes	MERCEDES MARIANO I. LOZA		W3476	GRANADE	Primaria	Si	14	113	12 SI	No	1
					GRANADE							
					RO							
180148	Corrientes	MERCEDES MARIANO I. LOZA		W3476	BAIGORRI	Primaria	Si	14	171	20 SI	No	1
					PEDRO							
					FERRE 897							
					centro							
					entre							
					calles							
180419	Corrientes	MERCEDES MARIANO MARIANO	MERCEDES	W3470	rivadavia y	Primaria	Si	4	326	12 NO	No	1
					ALVEAR							
					555							
					ESCUELA							
180420	Corrientes	MERCEDES MARIANO MARIANO	MERCEDES	W3470	PRIMARIA	Primaria	Si	26	805	100 NO	No	1
					SARMIENT							
					O 1225							
180421	Corrientes	MERCEDES MARIANO MARIANO	MERCEDES	W3470	BO.TIRO	Primaria	Si	4	237	12 NO	No	1

180423	Corrientes	MERCEDES	MERCEDES	W3470	CALLE Nº11 - MATIAS PIPET JOSE	Primaria	Si	27	462	20 NO	No	1
180466	Corrientes	MERCEDES	MERCEDES	W3470	J.ALFREDO FERREYRA Y CAA	Otro	Si	18	167	20 SI	No	1
180467	Corrientes	MERCEDES	MERCEDES	W3470	INT. MIGUEL COSTAGUS	Primaria	Si	9	98	10 NO	No	1
180468	Corrientes	MERCEDES	MERCEDES	W3470	SAN MARTIN	Secundaria	Si	14	1552	50 SI	No	1
180747	Corrientes	MERCEDES	MERCEDES	W3470	ISIDORA GABANCH O BARRIO MERCEDIT	Primaria	Si	14	150	20 NO	No	1
180751	Corrientes	MERCEDES	MERCEDES	W3470	AVDA. ATANASIO AGUIRRE S/N	Secundaria	Si	3	320	10 SI	No	1
180818	Corrientes	MERCEDES	MERCEDES	W3470	SOCIEDAD AVDA. LIBERTAD OR GRAL.	Secundaria	Si	13	249	25 SI	Si	1
180819	Corrientes	MERCEDES	MERCEDES	W3470	SAN BARTOLO ME MITRE 654	Primaria	Si	26	397	20 NO	No	1
180820	Corrientes	MERCEDES	MERCEDES	W3470	YAPEYU S/N Bº VILLA	Primaria	Si	17	497	20 NO	No	1
180821	Corrientes	MERCEDES	MERCEDES	W3470	YATAY 818 entre Sarmiento y Belgrano	Primaria	Si	38	412	20 NO	No	1
181001	Corrientes	MERCEDES	MERCEDES	W3470	J.A.FERREY RA 1096 BARRIO	Secundaria	Si	7	573	100 SI	Si	1
181175	Corrientes	MERCEDES	MERCEDES	W3470	CORINA A. CADENAS	Jardín de infantes	Si	12	43	5 SI	No	1
181236	Corrientes	MERCEDES	MERCEDES	W3470	S/N JACARAND A	Secundaria	Si	13	512	50 SI	No	1
181297	Corrientes	MERCEDES	MERCEDES	3470	DR.ARTUR Bo.Comuni caciones	Secundaria	Si	14	397	20 SI	No	1
180150	Corrientes	MERCEDES	O	W3470	PARAJE NARANJIT O- 3RA.	Primaria	Si	9	8	2 NO	No	1
181089	Corrientes	MERCEDES	RATAY	W3470	PARAJE TORORATA	Primaria	Si	4	6	2 NO	No	1
180476	Corrientes	MERCEDES	CHACRAS	W3220	RUTA PROVINCIA L N° 25 PRIMERA SECCION	Primaria	Si	3	11	2 NO	No	1

180377	Corrientes	MONTE CASEROS	COLONIA LIBERTAD	W3224	COLONIA LIBERTAD	Primaria	Si	2	11	2 NO	No	1
					2 DE ABRIL 673 BO.NUEVO ENTRE CALLES AVENIDA 9							
180477	Corrientes	MONTE CASEROS	COLONIA MOCORET A	W3226	DE JULIO Y	Primaria	Si	2	382	6 NO	No	1
					CALLE VECINAL							
180725	Corrientes	MONTE CASEROS	COLONIA SAN ANDRES	W3226	COLONIA	Primaria	Si	6	11	2 NO	No	1
					RUTA Nº 33							
180711	Corrientes	MONTE CASEROS	COLONIA SAN GREGORIO	W3226	COLONIA	Primaria	Si	2	5	2 NO	No	1
					ZONA RURAL							
180386	Corrientes	MONTE CASEROS	ESTACION LABOUGLE	W3220	COL.	Secundaria	Si	11	149	20 SI	No	1
					ESTACION LIBERTAD							
180334	Corrientes	MONTE CASEROS	ESTACION LIBERTAD	W3224	RUTA 125	Primaria	Si	6	31	5 NO	No	1
					Juan Pujol Nº88 Del							
180351	Corrientes	MONTE CASEROS	IBICUI	W3220	Centenario	Primaria	Si	6	17	2 NO	No	1
					PARAJE							
180336	Corrientes	MONTE CASEROS	ITACUMBU	W3220	ITACUMBU	Primaria	Si	2	7	2 NO	No	1
					MARIA							
180445	Corrientes	MONTE CASEROS	JUAN PUJOL	W3222	ROSBACO	Primaria	Si	7	234	25 SI	No	1
					FRANCISC							
180446	Corrientes	MONTE CASEROS	JUAN PUJOL	W3222	O ARRUE	Secundaria	Si	22	169	20 SI	No	1
					SAN							
180655	Corrientes	MONTE CASEROS	MOCORET A	W3226	MARTIN	Primaria	Si	24	476	20 SI	No	1
					Dolores Urquiza 367 Nuevo ESC.							
181093	Corrientes	MONTE CASEROS	MOCORET A	W3226	TECNICA	Secundaria	Si	12	307	50 SI	Si	1
					SARMIENT O 1455 BELGRANO ENTRE CALLES JURAMENT							
180260	Corrientes	MONTE CASEROS	MONTE CASEROS	W3220	O Y	Secundaria	Si	18	1677	100 SI	No	1
					PUERTO CEIBO							
180333	Corrientes	MONTE CASEROS	MONTE CASEROS	W3220	PARAJE	Primaria	Si	12	527	50 NO	No	1
					JUAN							
180373	Corrientes	MONTE CASEROS	MONTE CASEROS	W3220	PUJOL	Secundaria	Si	24	433	50 SI	Si	1
					RUTA Nº							
180375	Corrientes	MONTE CASEROS	MONTE CASEROS	W3220	129 - KM.	Secundaria	Si	7	165	20 SI	Si	1
					JUAN							
180475	Corrientes	MONTE CASEROS	MONTE CASEROS	W3220	PUJOL	Primaria	Si	36	536	20 NO	No	1

180710	Corrientes	MONTE CASEROS	MONTE CASEROS	W3220	JUAN RAMON VIDAL	Otro	Si	9	78	10 SI	No	1
180801	Corrientes	MONTE CASEROS	MONTE CASEROS	W3220	JUAN CHACABU CO 1650 entre avenida del Juan Ramón Vidal 850	Secundaria	Si	5	1113	20 SI	No	1
180803	Corrientes	MONTE CASEROS	MONTE CASEROS	W3220	PARAJE PASO	Primaria	Si	19	530	20 NO	No	1
180382	Corrientes	MONTE CASEROS	PASO VALLEJOS	W3220	SARMIENTO ESC.N°93	Primaria	Si	8	18	2 NO	No	1
180962	Corrientes	PASO DE LOS LIBRES	BAÑADO YATAY	W3230	GRAL. SAN GRAL.	Primaria	Si	2	7	2 NO	No	1
180757	Corrientes	PASO DE LOS LIBRES	D BONPLAN	W3234	BELGRANO 4TA.SECCI	Secundaria	Si	2	288	6 SI	No	1
180761	Corrientes	PASO DE LOS LIBRES	D BONPLAN	W3234	ON - CACIQUE MBORORE PJE	Primaria	Si	2	8	2 NO	No	1
180355	Corrientes	PASO DE LOS LIBRES	OMBUCIT O	W3230	OMBUCIT RUTA GUSTAVO M. SUVIRIA BO.	Primaria	Si	16	267	10 NO	No	1
180754	Corrientes	PASO DE LOS LIBRES	OMBUCIT O	W3230	AEROPUER ESC.N°93	Primaria	Si	6	154	20 NO	No	1
180845	Corrientes	PASO DE LOS LIBRES	OMBUCIT O	W3230	"GENERAL SAN CAMINO VECINAL PALMAR - 5ª Mestro Argentino S/N	Primaria	Si	5	153	20 NO	No	1
180823	Corrientes	PASO DE LOS LIBRES	PALMAR	W3230	MADARIA GA 1300 SARMIENTO O 760 MADARIA GA 1545 JOSE INSAURRA LDE 200 viviendasJ	Secundaria	Si	11	516	50 SI	No	1
180716	Corrientes	PASO DE LOS LIBRES	PARADA PUCHETA	W3232	PARADA MADARIA	Secundaria	Si	2	151	6 SI	No	1
180352	Corrientes	PASO DE LOS LIBRES	PASO DE LOS LIBRES	W3230	GA 1300 SARMIENTO	Secundaria	Si	8	1215	25 SI	No	1
180353	Corrientes	PASO DE LOS LIBRES	PASO DE LOS LIBRES	W3230	O 760 MADARIA	Secundaria	Si	36	1233	150 SI	No	1
180354	Corrientes	PASO DE LOS LIBRES	PASO DE LOS LIBRES	W3230	GA 1545 JOSE INSAURRA LDE 200 viviendasJ	Secundaria	Si	26	711	100 SI	Si	1
180356	Corrientes	PASO DE LOS LIBRES	PASO DE LOS LIBRES	W3230	oaquin	Secundaria	Si	9	728	50 SI	No	1



180357	Corrientes	PASO DE LOS LIBRES	PASO DE LOS LIBRES	W3230	HIPOLITO IRIGOYEN Y COLON	Primaria	Si	7	540	25 NO	No	1
180358	Corrientes	PASO DE LOS LIBRES	PASO DE LOS LIBRES	W3230	BARTOLO ME MITRE 1708	Primaria	Si	6	533	20 NO	No	1
180441	Corrientes	PASO DE LOS LIBRES	PASO DE LOS LIBRES	W3230	SAN MARTIN Y	Primaria	Si	13	178	20 NO	No	1
180442	Corrientes	PASO DE LOS LIBRES	PASO DE LOS LIBRES	W3230	SARMIENT O 438 AV.12 DE SEPTIEMB RE S/N	Jardín de infantes	Si	22	33	5 SI	No	1
180443	Corrientes	PASO DE LOS LIBRES	PASO DE LOS LIBRES	W3230	MONTE	Primaria	Si	3	557	10 NO	No	1
180804	Corrientes	PASO DE LOS LIBRES	PASO DE LOS LIBRES	W3230FLP	BRASIL 830 RESTITUTO	Secundaria	Si	26	757	100 SI	Si	1
180828	Corrientes	PASO DE LOS LIBRES	PASO DE LOS LIBRES	W3230	ORTIZ BO.508	Primaria	Si	6	1140	20 NO	No	1
180834	Corrientes	PASO DE LOS LIBRES	PASO DE LOS LIBRES	W3230	MADARIA GA 1350	Secundaria	Si	13	1374	50 SI	No	1
181303	Corrientes	PASO DE LOS LIBRES	PASO DE LOS LIBRES	3230		Primaria	Si	8	338	25 NO	No	1
180755	Corrientes	PASO DE LOS LIBRES	QUIYATI	W3230	Ruta Provincial Nº 49	Primaria	Si	2	1	2 NO	No	1
180720	Corrientes	PASO DE LOS LIBRES	SANTA ANA	W3230	RUTA PROVINCIA L Nº49 PJE. SANTA ANA	Primaria	Si	2	8	2 NO	No	1
180264	Corrientes	PASO DE LOS LIBRES	TAPEBICU A	W3236	DEMETRIO SOSA S/N	Secundaria	Si	11	206	10 SI	No	1
180530	Corrientes	SALADAS	ANGUA ANGUA COSTA	W3420	RUTA PROVINCIA L Nº13 PAGO DE LOS DESEOS	Secundaria	Si	12	584	50 SI	No	1
180701	Corrientes	SALADAS	SANTA	W3420	COSTA DEL SANTA LUCIA - ex ruta nacional 12 0 4TA.SECCI	Primaria	Si	5	12	2 NO	No	1
180586	Corrientes	SALADAS	ARROYITO	W3420	ON - LOS GUAZUNC HOS	Primaria	Si	2	8	2 NO	No	1
180955	Corrientes	SALADAS	CAMPO FLORES	W3420	1RA.SECCI ELIAS	Primaria	Si	2	10	2 NO	No	1
180659	Corrientes	SALADAS	ESTACION SALADAS	W3420	ABAD S/N BO.DON	Jardín de infantes	Si	6	43	5 SI	No	1

180588	Corrientes	SALADAS	LA MANSION	W3420	Ex Ruta Provincial 13 LA MANSION -	Primaria	Si	4	50	5 NO	No	1
180584	Corrientes	SALADAS	LOMAS	W3420	EX RTA NACIONAL N° 12 1RA. SECCIÓN LOMAS JOAQUIN MOREAU	Primaria	Si	2	86	6 NO	No	1
180585	Corrientes	SALADAS	LOMAS	W3420	s/n Niño Jesus 1RA.SECCI	Primaria	Si	14	226	10 NO	No	1
180532	Corrientes	SALADAS	PAGO	W3420	PAGO	Primaria	Si	8	84	10 NO	No	1
180679	Corrientes	SALADAS	PAGO	W3420	PAGO	Primaria	Si	7	71	10 NO	No	1
180633	Corrientes	SALADAS	LOS PAGO DE	W3425	2ºSeccion RUTA NACIONAL Nº 118	Primaria	Si	11	85	10 NO	No	1
180634	Corrientes	SALADAS	PASO NARANJITO	W3420	PASO NARANJO -	Primaria	Si	6	13	2 NO	No	1
180531	Corrientes	SALADAS	RINCON DE SAN	W3416	RINCON DEL SAN	Primaria	Si	7	33	5 NO	No	1
180505	Corrientes	SALADAS	SALADAS	W3420	MARIANO MORENO	Primaria	Si	16	228	10 NO	No	1
180544	Corrientes	SALADAS	SALADAS	W3420	ALVEAR 1491 POLIDEPO BARTOLO	Secundaria	Si	53	1521	50 SI	No	1
180545	Corrientes	SALADAS	SALADAS	W3420	ME MITRE 781 SAN	Secundaria	Si	28	1505	100 SI	No	1
180660	Corrientes	SALADAS	SALADAS	W3420	GOB ESTEBAN MARTINEZ S/N Calle lateral	Secundaria	Si	24	563	100 SI	Si	1
180577	Corrientes	SALADAS	SAN LORENCIT	W3420	PARAJE SAN	Primaria	Si	3	12	2 NO	No	1
180558	Corrientes	SALADAS	SAN LORENZO	W3416	ENTRE RIOS S/N	Secundaria	Si	21	298	10 SI	No	1
180576	Corrientes	SALADAS	SAN LORENZO	W3416	AV.LIBERTAD BO.SANTA RITA	Primaria	Si	8	540	25 NO	No	1
180690	Corrientes	SALADAS	SAN DOMINGO	W3420	ENTRE CALLES Ruta Provincial Nº 13	Primaria	Si	7	14	2 NO	No	1
180053	Corrientes	SAN COSME	ENSENADITA	W3409	EX RUTA 12 ENSENADITA (CRUZ	Primaria	Si	9	40	5 NO	No	1

				RUTA NACIONAL Nº 12									
180144	Corrientes	SAN COSME	ENSENADA TA	W3412	RUTA 12 KM.1050 - Secundaria	Si	7	71	10 SI	No		1	
180906	Corrientes	SAN COSME	ENSENADA TA	W3412	CALLE Nº 7 (RURAL) Primaria	Si	2	26	3 NO	No		1	
					RUTA NACIONAL Nº12 SOBRE RUTA NAC.								
180947	Corrientes	SAN COSME	ENSENADA TA	W3412	Nº 12 KM. PRIMARIA	Si	4	39	5 NO	No		1	
180114	Corrientes	SAN COSME	PASO DE LA PATRIA	W3409	CORDOBA 180 PRIMARIA	Si	24	386	20 NO	No		1	
180143	Corrientes	SAN COSME	PASO DE LA PATRIA	W3409	SAN MARTIN SECUNDARIA	Si	23	550	20 SI	No		1	
180145	Corrientes	SAN COSME	PASO DE LA PATRIA	W3409	PARAJE "EL RINCON" SECUNDARIA	Si	13	173	20 SI	No		1	
181009	Corrientes	SAN COSME	PASO DE LA PATRIA	0	Otro	Sin informaci3n	3	70	10 NO	No		1	
					Ruta Provincial Nº 95 A 11								
180948	Corrientes	SAN COSME	RIACHUELO SAN JOSE	W3412	KM. DE LA DR.	Primaria Si	2	12	2 NO	No		1	
					VALENZUELA S/N Dr. J. C. Rivero y Dr. J. R. INGENIO PRIMER								
181024	Corrientes	SAN COSME	SAN COSME	W3412	INGENIO PRIMAR	Otro Si	11	50	5 NO	No		1	
180936	Corrientes	SAN COSME	SANTA ANA	3401	CORRENTI PRIMARIA	Si	5	48	5 NO	No		1	
180949	Corrientes	SAN COSME	SANTA ANA	W3401	CONSTITUCION SECUNDARIA	Si	7	320	25 SI	No		1	
180950	Corrientes	SAN COSME	SANTA ANA	3401	CIÓN PRIMARIA	Si	14	228	10 NO	No		1	
180953	Corrientes	SAN LUIS DEL	AGUIRRE CUE	W3403	AGUIRRE CUE-6TA. PRIMARIA	Si	9	11	2 NO	No		1	
180095	Corrientes	SAN LUIS DEL	ALBARDO NES	W3403	ALBARDO NES-5TA. PRIMARIA	Si	3	11	2 NO	No		1	
					RUTA Nº 9 PJE.ALBAR DON NORTE - PRIMARIA	Si	3	26	3 NO	No		1	
180139	Corrientes	SAN LUIS DEL PALMAR	ALBARDO NES	W3403	ARROYO PONTON-2DA. PRIMARIA	Si	9	40	5 NO	No		1	
180049	Corrientes	SAN LUIS DEL PALMAR	ARROYO PONTON	W3403	SAN MARTIN 623 CENTRO- SECUNDARIA	Si	66	2621	200 SI	No		1	
180112	Corrientes	SAN LUIS DEL PALMAR	CAMPO GRANDE	W3403	CAMPO GRANDE RUTA Nº32 PRIMARIA	Si	7	36	5 NO	No		1	

180915	Corrientes	SAN LUIS DEL PALMAR	CAMPO GRANDE	W3403	SEXTA SECCION PJE.CAMP O GRANDE RUTA N° 44 CAMPO GRANDE-6TA.	Primaria	Si	8	46	5 NO	No	1
180917	Corrientes	SAN LUIS DEL PALMAR	CAMPO GRANDE	W3403	PARAJE CAVIA CUE - 1RA. Ruta 4 5TA.	Primaria	Si	4	22	3 NO	No	1
180140	Corrientes	SAN LUIS DEL PALMAR	CAVIA CUE	W3403	SECCION - RUTA PROVINCIA L N° 4 5TA	Primaria	Si	5	44	5 NO	No	1
180487	Corrientes	SAN LUIS DEL PALMAR	CHAÑAR	W3403	SECCIÓN - COSTA GRANDE Ruta	Primaria	Si	7	8	2 NO	No	1
180485	Corrientes	SAN LUIS DEL PALMAR	COSTA GRANDE	W3403	Prov.N°4 5TA.SECCION - COSTA GRANDE-5TA.	Primaria	Si	3	20	2 NO	No	1
180490	Corrientes	SAN LUIS DEL PALMAR	COSTA GRANDE	W3403	ON - COSTA GRANDE-5TA.	Primaria	Si	5	41	5 NO	No	1
180492	Corrientes	SAN LUIS DEL PALMAR	COSTA GRANDE	W3403	EL POLLO ESTE-4TA.	Primaria	Si	16	17	2 NO	No	1
180099	Corrientes	SAN LUIS DEL PALMAR	EL POLLO	W3403	4TA.SECCION ON	Primaria	Si	2	12	2 NO	No	1
180094	Corrientes	SAN LUIS DEL PALMAR	EMPEDRA DO LIMPIO	W3403	EMPEDRA ESPINILLA	Primaria	Si	5	36	5 NO	No	1
180052	Corrientes	SAN LUIS DEL PALMAR	R	W3403	R-1RA. RUTA PROVINCIA L N° 44	Secundaria	Si	18	144	20 SI	No	1
180919	Corrientes	SAN LUIS DEL PALMAR	ESQUIVEL CUE	W3403	SANTOS LUGARES- GARABATA	Secundaria	Si	5	72	10 SI	No	1
180051	Corrientes	SAN LUIS DEL PALMAR	ESTANCIA GARABATA	W3403	SUR-4TA. SECCION HERLITZKA-	Primaria	Si	7	38	5 NO	No	1
180491	Corrientes	SAN LUIS DEL PALMAR	HERLITZKA	W3403	3RA. RUTA PCIAL.N° 5	Secundaria	Si	13	133	20 SI	No	1
180347	Corrientes	SAN LUIS DEL PALMAR	INDIO MUERTO	W3403	PJE.INDIO MUERTO- 3RA.SECCION LAGUNA	Primaria	Si	4	5	2 NO	No	1
180488	Corrientes	SAN LUIS DEL PALMAR	LAGUNA NEGRA	W3403	NEGRA- 5TA.	Primaria	Si	4	15	2 NO	No	1

								RUTA 44 (Tierra) 44 Paraje Lagunita - RUTA Nº5									
180918	Corrientes	SAN LUIS DEL PALMAR	LAGUNITA	W3403	San Luis	Primaria	Si		6	17	2 NO	No					1
180184	Corrientes	SAN LUIS DEL PALMAR	LOMAS DE GONZALEZ	W3403	GARABATÁ	Primaria	Si		2	14	2 NO	No					1
180954	Corrientes	SAN LUIS DEL PALMAR	LOMAS DE GONZALEZ	W3403	Ruta Nº5 KM-50	Secundaria	Si		13	144	20 SI	No					1
180486	Corrientes	SAN LUIS DEL PALMAR	MALOYAS	W3403	PJE. MALOYAS- QUINTA	Primaria	No		3	9	2 NO	No					1
180113	Corrientes	SAN LUIS DEL PALMAR	MEDIO	W3403	MEDIO- 1RA.	Primaria	Si		7	39	5 NO	No					1
180916	Corrientes	SAN LUIS DEL PALMAR	ORATORIO	W3403	PARAJE ORATORIO- SEXTA	Primaria	Si		5	7	2 NO	No					1
180050	Corrientes	SAN LUIS DEL PALMAR	RALERAS	W3403	RUTA Nº 97	Secundaria	Si		3	71	10 SI	No					1
180098	Corrientes	SAN LUIS DEL PALMAR	RALERAS	W3403	RALERAS SUR - 2DA	Primaria	Si		2	11	2 NO	No					1
180914	Corrientes	SAN LUIS DEL PALMAR	RIACHUELI TO	W3403	RUTA PCIAL. Nº 7 PARAJE RIACHUELI	Primaria	Si		5	14	2 NO	No					1
180952	Corrientes	SAN LUIS DEL PALMAR	RINCON DE LA MERCED	W3403	RINCON DE LA MERCED - RUTA Nº5	Primaria	Si		3	9	2 NO	No					1
180912	Corrientes	SAN LUIS DEL PALMAR	RINCON DE MEZA	W3403	RINCON DE MEZA- 3RA.	Primaria	Si		7	30	3 NO	No					1
180913	Corrientes	SAN LUIS DEL PALMAR	RINCON DE NAVARRO	W3403	RINCON DE NAVARRO	Primaria	Si		5	55	6 NO	No					1
180110	Corrientes	SAN LUIS DEL PALMAR	SAN LUIS DEL PALMAR	W3403	RUTA Nº 4 (PROVINCI AL)	Primaria	Si		2	39	5 NO	No					1
180141	Corrientes	SAN LUIS DEL PALMAR	SAN LUIS DEL PALMAR	W3403	RUTA PCIAL. Nº5 CHACRAS	Primaria	Si		6	50	5 NO	No					1
180459	Corrientes	SAN LUIS DEL PALMAR	SAN LUIS DEL PALMAR	W3403	BARTOLO ME MITRE MARIA	Primaria	Si		15	234	10 NO	No					1
180493	Corrientes	SAN LUIS DEL PALMAR	SAN LUIS DEL PALMAR	W3403	RIVADAVIA 100 VIRGEN	Otro	Si		2	27	3 SI	No					1
180533	Corrientes	SAN LUIS DEL PALMAR	SAN LUIS DEL PALMAR	W3403	AVENIDA JUAN	Primaria	Si		34	547	20 NO	No					1
181000	Corrientes	SAN LUIS DEL PALMAR	SAN LUIS DEL PALMAR	W3403	25 DE MAYO	Secundaria	Si		14	329	50 SI	Si					1
180097	Corrientes	SAN LUIS DEL PALMAR	TACUARAL	W3403	TACUARAL- 5TA	Primaria	No		3	45	5 NO	No					1

				sin datos 0							
				sin datos							
				TRES							
180489	Corrientes	SAN LUIS DEL PALMAR	TRES CRUCES W3403	CRUCES - PARAJE	Primaria	Si	4	9	2 NO	No	1
180303	Corrientes	MARTIN	AGUAPE W3346	AGUAPE PARAJE	Primaria	Si	8	15	2 NO	No	1
180237	Corrientes	SAN MARTIN	BACARAY W3346	BACARAY-LA CRUZ	Primaria	Si	13	113	12 NO	No	1
181195	Corrientes	MARTIN	GUAUVIRAV I 3232	GUAVIRAV-ESTRADA	Otro	Si	6	25	3 NO	No	1
180942	Corrientes	SAN MARTIN	HORQUET A DE GUAUVIRAV I W3346	HORQUET A DEL GUAVIRAV	Primaria	Si	2	6	2 NO	No	1
180261	Corrientes	SAN MARTIN	ISOQUI W3346	COLON 380 Entre San Martín y Belgrano	Secundaria	Si	8	508	25 SI	No	1
180195	Corrientes	SAN MARTIN	LA CRUZ W3346	ZELMIRA DE LUCA	Primaria	Si	16	492	50 NO	No	1
180198	Corrientes	SAN MARTIN	LA CRUZ W3346	ZELMIRA DE LUCA DE SOTO	Otro	Si	5	56	6 SI	No	1
180262	Corrientes	SAN MARTIN	LA CRUZ W3346	AYACUCH O 40 VIV. CLUB DEPORTIV PARAJE	Secundaria	Si	24	481	20 SI	No	1
180238	Corrientes	SAN MARTIN	YACARE W3346	YACARE 2DA.SECCI	Primaria	Si	2	7	2 NO	No	1
180302	Corrientes	SAN MARTIN	YAPEYU W3231	ADOLFO FLORES	Primaria	Si	6	299	20 SI	No	1
180951	Corrientes	SAN MIGUEL	ARROYO BALMACE DA W3483	PJE.ARROYO O BALMACE	Primaria	Si	6	52	6 NO	No	1
180667	Corrientes	SAN MIGUEL	COLONIA EL CAIMAN W3485	Ruta Nacional Nº 118 COLONIA	Secundaria	Si	7	385	25 SI	No	1
180908	Corrientes	SAN	LORETO 3483	LORETO	Secundaria	Si	19	666	100 SI	No	1
180910	Corrientes	SAN MIGUEL	LORETO W3483	RUTA NAC.Nº 118-KM.182	Primaria	No	3	10	2 NO	No	1
180911	Corrientes	SAN MIGUEL	LORETO W3483	CALLE PUBLICA PARAJE ITA	Primaria	Si	6	75	10 NO	No	1
180671	Corrientes	SAN MIGUEL	MONTAÑA W3485	COLONIA MONTAÑA	Primaria	Si	8	89	10 NO	No	1
180666	Corrientes	SAN MIGUEL	SAN MIGUEL W3485	HIPOLITO IRIGOYEN 852	Secundaria	Si	2	466	6 SI	No	1

				MELCHOR JULIAN MEZA								
180669	Corrientes	SAN MIGUEL	SAN MIGUEL	W3485	ESQ.BME.	Primaria	Si	35	329	12 NO	No	1
180275	Corrientes	SAN	9 DE JULIO	W3445	BELGRANO	Primaria	Si	25	289	10 NO	No	1
180276	Corrientes	SAN ROQUE	9 DE JULIO	W3445	MANUEL BELGRANO S/N	Secundaria	Si	8	257	25 SI	No	1
180225	Corrientes	SAN ROQUE	ARROYO PARAISO	W3448	PARAJE ARROYO PARAISO-3RA.SECCI	Primaria	Si	12	17	2 NO	No	1
180235	Corrientes	SAN ROQUE	CAÑADA MALA	W3448	CAÑADA MALA-San	Primaria	No	6	5	2 NO	No	1
180306	Corrientes	SAN ROQUE	CERNA	W3845	RUTA PROVINCIA L N° 80	Primaria	Si	11	42	5 NO	No	1
180219	Corrientes	SAN ROQUE	CHAVARRI A	W3474	BERON DE ASTRADA entre Placido Martinez y	Secundaria	Si	8	631	25 SI	No	1
181044	Corrientes	SAN ROQUE	COLONIA LA ELISA	W3448	COLONIA LA ELISA	Secundaria	Si	12	84	10 SI	No	1
180231	Corrientes	SAN ROQUE	COLONIA LAUREL	W3448	Ruta N° 12 0 COLONIA LAUREL-2DA.	Primaria	Si	2	72	6 NO	No	1
180234	Corrientes	SAN ROQUE	COLONIA PANDO	W3449	AVDA. CORRIENTES S/N	Secundaria	Si	2	282	6 SI	No	1
180223	Corrientes	SAN ROQUE	COSTA SANTA LUCIA	W3449	ESCUELA RURAL COSTA DEL SANTA	Primaria	Si	13	35	5 NO	No	1
180321	Corrientes	SAN ROQUE	ESTACION SANTIAGO ALCORTA	W3446	RUTA 12- KM.879 PJE. SANTIAGO	Primaria	Si	4	20	2 NO	No	1
180230	Corrientes	SAN ROQUE	ESTANCIA BUENA VISTA	W3448	289 NUESTRA SEÑORA	Primaria	Si	2	45	5 NO	No	1
180227	Corrientes	SAN ROQUE	LA MARIA	W3448	2DA.SECCI ON- PARAJE LA	Primaria	Si	3	8	2 NO	No	1
180232	Corrientes	SAN ROQUE	LUJAN PEDRO R.	W3448	camino vecinal est. La Elisa	Primaria	No	2	5	2 NO	No	1
180273	Corrientes	SAN ROQUE	FERNANDEZ	W3446	1º DE MAYO S/N	Secundaria	Si	34	419	20 SI	No	1
180279	Corrientes	SAN ROQUE	PEDRO R. FERNANDEZ	W3446	BºPORVEN GOBERNA DOR VIDAL	Primaria	Si	19	159	20 NO	No	1

180228	Corrientes	SAN ROQUE	ROSADO GRANDE	W3448	11 DE OCTUBRE 996 PARAJE SAN MARTIN 715 BO.CENTR O entre Ruperto	Primaria	Si	5	42	5 NO	No	1
180320	Corrientes	SAN ROQUE	SAN ROQUE	W3448	Monteneg SAN	Secundaria	Si	6	1008	20 SI	No	1
180323	Corrientes	SAN ROQUE	SAN ROQUE	W3448	MARTIN VIRASORO	Primaria	Si	35	1114	150 SI	No	1
181054	Corrientes	SAN ROQUE	SAN ROQUE	W3448	438 BO. PARAJE SANTA	Secundaria	Si	11	230	25 SI	Si	1
180307	Corrientes	SAN ROQUE	ANGELICA SANTO	W3448	PARAJE PARAJE	Primaria	Si	6	62	10 NO	No	1
180278	Corrientes	SAN ROQUE	DOMINGO COLONIA	W3448	SANTO SAN MARTIN	Primaria	Si	12	51	5 NO	No	1
180254	Corrientes	SANTO TOME	JOSE R.GOMEZ GOBERNA DOR AGR. VALENTIN	W3342	S/N ROBERT SUNTHEIN BVUELTA	Secundaria	Si	7	330	25 SI	No	1
180185	Corrientes	SANTO TOME	VIRASORO GOBERNA DOR AGR. VALENTIN	W3342	OMBÚ ARTURO ILLIA S/N	Secundaria	Si	69	566	20 SI	No	1
180187	Corrientes	SANTO TOME	VIRASORO GOBERNA DOR AGR. VALENTIN	W3342	BO.CESARE O AV.25 DE MAYO Y MANUEL BELGRANO	Secundaria	Si	25	1654	100 SI	No	1
180281	Corrientes	SANTO TOME	VIRASORO GOBERNA DOR AGR. VALENTIN	W3342	BO. LISANDRO DE LA TORRE S/N	Primaria	Si	15	532	50 NO	No	1
180284	Corrientes	SANTO TOME	VIRASORO GOBERNA DOR AGR. VALENTIN	W3342	Centro LUNITA DEL TARAGUI	Secundaria	Si	27	954	100 SI	No	1
180542	Corrientes	SANTO TOME	VIRASORO GOBERNA DOR AGR. VALENTIN	W3342	INVICO MOCITO ACUÑA 750	Primaria	Si	4	1407	12 SI	No	1
180566	Corrientes	SANTO TOME	VIRASORO GOBERNA DOR AGR. VALENTIN	W3342	CENTRO	Secundaria	Si	24	644	100 SI	Si	1
181304	Corrientes	SANTO TOME	VIRASORO	0	PARAJE SAN	Primaria	Si	3	322	10 NO	No	1
180569	Corrientes	SANTO TOME	SAN HORACIO	W3342	PARAJE SAN	Primaria	Si	3	11	2 NO	No	1



180282	Corrientes	SANTO TOME	SANTO TOME	W3340	AV.SAN MARTIN 550	Secundaria	Si	4	3475	12 SI	No	1
180314	Corrientes	SANTO TOME	SANTO TOME	W3340	AVDA.PATAGONIA S/N BO.ISIDRO CACERES-03777- AV.PATAGONIA 150 BO.CENTENARIO entre las calles	Secundaria	Si	13	387	20 SI	No	1
180540	Corrientes	SANTO TOME	SANTO TOME	W3340	Perugorria PARAJE ARROYO HORQUET	Secundaria	Si	21	414	50 SI	Si	1
180858	Corrientes	SAUCE	ARROYO HORQUET A	W3463	A - PJE.	Primaria	Si	2	5	2 NO	No	1
180874	Corrientes	SAUCE	ARROYO HORQUET A	W3463	ARROYO HORQUET RUTA PROV N° 126-PJE	Primaria	Si	4	5	2 NO	No	1
180862	Corrientes	SAUCE	CAÑADITA S	W3463	CAÑADITA RUTA PROVINCIA L N° 126	Secundaria	Si	4	96	10 SI	No	1
180865	Corrientes	SAUCE	CAÑADITA S CONCEPCI	W3463	PARAJE Pje Los	Primaria	Si	3	25	3 NO	No	1
180863	Corrientes	SAUCE	ON	W3463	Eucaliptos	Secundaria	Si	7	80	10 SI	No	1
180875	Corrientes	SAUCE	EL POÑI	3463	Pje.El Poñi RUTA N° 55 PJE.	Secundaria	Si	15	119	12 SI	Si	1
180861	Corrientes	SAUCE	FRANCISCO GOMEZ	W3463	FRANCISCO GOMEZ-2DA. 1RA.SECC.-CHACRA NORTE	Primaria	Si	2	23	3 NO	No	1
180872	Corrientes	SAUCE	LA ESTRELLA	W3463	PARAJE PJE.	Primaria	Si	9	100	10 NO	No	1
180971	Corrientes	SAUCE	MALEZAL	W3463	MALEZAL - RUTA N° 23 PARAJE OVEJITA-	Primaria	Si	2	8	2 NO	No	1
180929	Corrientes	SAUCE	OVEJITA PASO BERMUDEZ	W3463	4TA. 2DA. SECCION - PASO RUTA N° 126	Primaria	Si	2	11	2 NO	No	1
180860	Corrientes	SAUCE	Z	W3463	PASO RUTA N° 126 ESTANCIA RINCON	Primaria	Si	2	10	2 NO	No	1
181090	Corrientes	SAUCE	RINCON DE ANIMAS	W3463	RINCON	Primaria	No	3	9	2 NO	No	1

180864	Corrientes	SAUCE	RINCON DEL SAUCE	W3463	RUTA PROVINCIA L Nº 57 PJE. RINCON	Primaria	Si	2	9	2 NO	No	1
180871	Corrientes	SAUCE	SAUCE	W3463	AV.DR.NIC OLAS AVELLANE DA 1470 sin dato	Primaria	Si	12	168	20 NO	No	1
180873	Corrientes	SAUCE	SAUCE	W3463	cruze con PRIMERA JUNTA Y BME.MITR	Otro	Si	7	53	6 SI	No	1
180876	Corrientes	SAUCE	SAUCE	W3463	E CENTRO SARMIENT	Primaria	Si	44	385	20 NO	No	1
180877	Corrientes	SAUCE	SAUCE	W3463	O 729 PEDRO FERRE S/N MARIANO MORENO 674	Primaria	Si	12	426	50 NO	No	1
180931	Corrientes	SAUCE	SAUCE	W3436	CENTRO entre las calles Bartolomé	Secundaria	Si	23	608	20 SI	No	1
180941	Corrientes	SAUCE	SAUCE	3463	Mitre y Bartolomé	Secundaria	Si	11	167	20 SI	No	1
300113	Entre Ríos	COLON	ARROYO BARU	E3269	Mitre 651 FUNCIONA EN ESC.	Secundaria	Si	8	140	20 SI	No	1
300025	Entre Ríos	COLON	COLON	E3280	URQUIZA HIPOLITO	Secundaria	Si	3	275	10 SI	No	1
300038	Entre Ríos	COLON	COLON	E3280	IRIGOYEN PTE.	Primaria	Si	9	422	50 NO	No	1
300039	Entre Ríos	COLON	COLON	E3280	PERON SAN	Primaria	Si	18	893	100 NO	No	1
300203	Entre Ríos	COLON	COLON	E3280	MARTIN BOLIVAR	Primaria	Si	14	917	50 NO	No	1
300524	Entre Ríos	COLON	COLON	E3280	EJIDO DE COLON CASILLA DE CORREO	Secundaria	Si	10	236	25 SI	Si	1
301448	Entre Ríos	COLON	COLON	E3280	ALBERDI 467	Secundaria	Si	21	537	100 SI	Si	1
301449	Entre Ríos	COLON	COLON	E3280	ALBERDI 467 PA	Secundaria	Si	27	718	100 SI	Si	1
300675	Entre Ríos	COLON	EL COLONIA PUENTE DEL	E3267	COLONIA EL COLONIA PUENTE DEL	Secundaria	Si	7	103	12 SI	Si	1
300112	Entre Ríos	COLON	GUALEG COLONIA	E3267	EL GUALEGU Ruta	Primaria	Si	5	12	2 NO	No	1
302138	Entre Ríos	COLON	VAZQUEZ	0	Provincial	Secundaria	Si	2	47	5 SI	Si	1

300041	Entre Ríos	COLON	EL BRILLANTE	E3283	DOROTEA MORARD NICOLAS	Secundaria	Si	7	260	25 SI	No	1
300205	Entre Ríos	COLON	EL BRILLANTE	E3283	TAVELLA 4135 EL AV.	Primaria	Si	12	455	50 NO	No	1
300220	Entre Ríos	COLON	LA CLARITA	E3269	COMISARI O REYES BARRIO PERUCHO VERNE	Secundaria	Si	8	145	20 SI	No	1
300042	Entre Ríos	COLON	PERUCHO VERNA PUEBLO	E3283	COLONIA SAN JOSE PRESIDENT	Primaria	Si	3	80	10 NO	No	1
300053	Entre Ríos	COLON	LIEBIG'S	E3281	E PERON	Secundaria	Si	9	226	10 SI	No	1
300043	Entre Ríos	COLON	SAN JOSE	E3283	MITRE SARMIENT	Primaria	Si	30	595	20 NO	No	1
300044	Entre Ríos	COLON	SAN JOSE	3283	O 1724 MARCELO T DE	Primaria	Si	16	834	50 NO	No	1
300206	Entre Ríos	COLON	SAN JOSE	E3283	ALVEAR RIVADAVIA	Primaria	Si	10	430	50 NO	No	1
300207	Entre Ríos	COLON	SAN JOSE	E3283	1274	Secundaria	Si	10	450	50 SI	No	2
302166	Entre Ríos	COLON	SAN JOSE		0 URQUIZA AGUARIBA	Secundaria	Si	2	80	10 SI	Si	1
300054	Entre Ríos	COLON	UBAJAY VILLA	E3287	Y Y CEIBAL CHURRUA	Secundaria	Si	14	338	12 SI	No	1
300325	Entre Ríos	COLON	ELISA VILLA	E3265	RIN 1410 AVDA.	Secundaria	Si	20	850	100 SI	No	2
300334	Entre Ríos	COLON	ELISA VILLA	E3265	URQUIZA EMILIO	Primaria	Si	15	367	12 NO	No	1
300336	Entre Ríos	COLON	ELISA CONCORDI	E3265	FRANCOU JUVENTUD	Primaria	Si	9	420	50 NO	No	1
300183	Entre Ríos	A	LEGEREN CONCORDI	E3203	UNIDA LOS	Secundaria	Si	10	661	50 SI	No	1
300385	Entre Ríos	A	AYUI CONCORDI	E3204	NARANJOS CONCORDI	Secundaria	Si	6	265	20 SI	No	1
300004	Entre Ríos	A	CONCORDI ROCA	E3201	ROCA RUTA NAC. 14 - KM 250 250	Secundaria	Si	8	454	25 SI	No	1
300027	Entre Ríos	A	CONCORDI YERUA	E3201	YUQUERI RUTA NACIONAL	Primaria	Si	11	127	20 NO	No	1
301436	Entre Ríos	A	CONCORDI YERUA	E3201	14 KM.244 BERNARD O DE IRIGOYEN 496 9 DE	Secundaria	Si	13	343	50 SI	Si	1
300009	Entre Ríos	A	CONCORDI A	E3200	JULIO	Secundaria	Si	20	1090	100 SI	No	2
300010	Entre Ríos	CONCORDI	CONCORDI	E3200	LAMADRID URQUIZA	Secundaria	Si	14	1000	50 SI	No	2
300116	Entre Ríos	A	CONCORDI A	E3200	278	Primaria	Si	10	683	50 NO	No	2
300139	Entre Ríos	CONCORDI	CONCORDI	E3200	MOULINS	Primaria	Si	16	800	50 NO	No	1

					URDINARR							
					AIN 752							
300142	Entre Ríos	A	A	E3200	POMPEYA	Primaria	Si	14	451	50 SI	No	1
					AVELLAN							
300143	Entre Ríos	A	A	E3200	EDA 42	Secundaria	Si	9	890	50 SI	No	3
					BVARD.							
					YUQUERI Y							
					CORDOBA							
					CONSTITU							
300166	Entre Ríos	A	A	E3200	CION	Secundaria	Si	16	960	50 SI	No	1
					PBRO.							
					ODIARD							
					1887							
300167	Entre Ríos	A	A	E3200	INDEPEND	Primaria	Si	12	630	50 NO	No	1
					DR.SAURE							
300168	Entre Ríos	A	A	E3200	1125	Secundaria	Si	12	700	50 SI	No	1
					LAPRIDA Y							
					DE LOS							
					VIÑEDOS							
300169	Entre Ríos	A	A	3200	2799	Primaria	Si	20	1455	100 NO	No	1
					LA BIANCA							
					EVA							
300170	Entre Ríos	A	A	E3200	PERON	Primaria	Si	15	600	50 NO	No	2
					LA BIANCA							
					SAN JUAN							
300171	Entre Ríos	A	A	E3200	Y SANTA	Primaria	Si	11	380	50 NO	No	1
					MOULINS							
					Y							
					VILLAGUA							
300172	Entre Ríos	A	A	E3200	Y VILLA	Secundaria	Si	26	1228	100 SI	No	2
					AVENIDA							
					SAN							
300173	Entre Ríos	A	A	E3200	LORENZO	Secundaria	Si	39	1189	150 SI	No	2
					VILLAGUA							
					Y Y							
300174	Entre Ríos	A	A	E3200	LIEBERMA	Primaria	Si	17	963	50 NO	No	1
					ENTRE							
300194	Entre Ríos	A	A	E3200	RIOS 1015	Primaria	Si	14	900	50 NO	No	1
					BARTOLO							
					ME MITRE							
					382 VELEZ							
300208	Entre Ríos	A	A	E3200	SARFIELD	Secundaria	Si	34	1417	100 SI	No	3
					HIPOLITO							
300209	Entre Ríos	A	A	E3200	IRIGOYEN	Secundaria	Si	17	1300	50 SI	No	2
300268	Entre Ríos	A	A	E3200	LA RIOJA	Primaria	Si	12	480	50 NO	No	2
					SALTO							
					URUGUAY							
300269	Entre Ríos	A	A	E3200	O 500	Secundaria	Si	9	466	50 SI	No	2
					LOS ANDES							
300270	Entre Ríos	A	A	E3200	1240	Primaria	Si	12	430	50 NO	No	1
					LAS HERAS							
					654							
300271	Entre Ríos	A	A	E3200	POMPEYA	Primaria	Si	16	718	50 NO	No	1

				MISIONES								
		CONCORDI	CONCORDI		1695 SAN AGUSTIN							
300273	Entre Ríos	A	A	E3200	MISIONES GENERAL	Secundaria	Si	15	510	50 SI	No	1
		CONCORDI	CONCORDI		URQUIZA	Secundaria	Si	23	1400	100 SI	No	2
300277	Entre Ríos	A	A	E3200	SARMIENT							
		CONCORDI	CONCORDI		O 94 TIRO	Primaria	Si	17	400	20 NO	No	2
300342	Entre Ríos	A	A	E3200	SARMIENT							
		CONCORDI	CONCORDI		O 530	Secundaria	Si	29	2500	100 SI	No	2
300343	Entre Ríos	A	A	E3200	MOULINS							
		CONCORDI	CONCORDI		1790 SAN GREGORIA	Secundaria	Si	10	480	50 SI	No	1
300408	Entre Ríos	A	A	E3200	PEREZ							
		CONCORDI	CONCORDI		1428	Primaria	Si	10	321	50 NO	No	2
300440	Entre Ríos	A	A	E3200	ENTRE							
		CONCORDI	CONCORDI		RIOS 1064	Secundaria	Si	41	1225	150 SI	Si	1
301404	Entre Ríos	A	A	E3200	ALBERDI							
		CONCORDI	CONCORDI		223	Secundaria	Si	28	453	50 SI	Si	1
301428	Entre Ríos	A	A	E3200	Calle Pública							
		CONCORDI	ESTACION		s/N°	Secundaria	Si	6	140	20 SI	No	1
300389	Entre Ríos	A	PEDERNAL	E3203	CALLE							
		CONCORDI	ESTACION		VECINAL							
300026	Entre Ríos	A	YERUA	E3214	S/N	Primaria	Si	6	44	5 NO	No	1
		CONCORDI	LA		AV. JUAN							
300134	Entre Ríos	A	CRIOILLA	E3212	B. ALBERDI	Secundaria	Si	5	250	20 SI	No	1
300135	Entre Ríos	CONCORDI	LOS	E3212	URQUIZA	Secundaria	Si	7	420	25 SI	No	1
		CONCORDI	LOS		HELENA							
300136	Entre Ríos	A	CHARRUAS	E3212	LARROQUE	Primaria	Si	14	516	50 NO	No	1
		CONCORDI	CHARRUAS		DE RAFFO							
		CONCORDI	OSVALDO		TIERRAS							
		CONCORDI	MAGNASC		CHARRUAS							
300407	Entre Ríos	A	O	E3212	OSVALDO	Secundaria	Si	6	198	20 SI	No	6
		CONCORDI	PASO DEL		OSVALDO							
300005	Entre Ríos	A	GALLO	E3212	CAMINO							
		CONCORDI	PUERTO		VECINAL Y							
300190	Entre Ríos	A	YERUA	E3201	RUTA 5	Primaria	Si	2	14	2 NO	No	1
		CONCORDI	YERUA		Supremo							
		CONCORDI	VILLA		Entreerrian	Secundaria	Si	10	450	50 SI	No	1
300184	Entre Ríos	A	ADELA	E3201	AVDA.							
		CONCORDI	VILLA		PRESIDENT							
300185	Entre Ríos	A	ADELA	E3200	E PERON	Primaria	Si	15	590	50 NO	No	1
		CONCORDI	VILLA		JUAN							
300007	Entre Ríos	A	ZORRAQUI	3201	MANUEL	Secundaria	Si	6	500	20 SI	No	2
		CONCORDI	N		DE ROSAS							

					AVDA. LOS EUCALIPTU S S/N Zona Salto Grande DISTRITO SUBURBIO S ZONA									
300559	Entre Ríos	A	VILLA CONCORDI ZORRAQUI N	E3200	REPRESA NICOLÁS AVELLANE DA 1775 FUNCIONA EN LA SEC	Secundaria	Si	14	272	50	SI	Si		1
300318	Entre Ríos	DIAMANTE	ALDEA BRASILERA	E3101	7 3001769	Secundaria	Si	6	130	20	SI	No		1
300319	Entre Ríos	DIAMANTE	ALDEA BRASILERA	E3101	PTE. NICOLAS	Primaria	Si	8	149	20	NO	No		1
300091	Entre Ríos	DIAMANTE	ALDEA PROTESTA	E3101	LAS CATALPAS	Secundaria	Si	6	125	20	SI	No		1
300100	Entre Ríos	DIAMANTE	ALDEA SPATZENK UTTER	E3101	AVDA. ALEMANES DEL VOLGA S/N	Secundaria	Si	7	86	10	SI	No		1
300099	Entre Ríos	DIAMANTE	ALDEA VALLE	E3101	SPATZENK MALVINAS	Secundaria	Si	3	109	10	SI	No		1
300824	Entre Ríos	DIAMANTE	ALDEA VALLE	E3101	85 RAMIREZ	Secundaria	Si	2	30	3	SI	Si		1
300056	Entre Ríos	DIAMANTE	DIAMANTE	E3105	520 SARMIENT	Secundaria	Si	30	2191	100	SI	No		3
300068	Entre Ríos	DIAMANTE	DIAMANTE	E3105	O Y BERNARDI	Primaria	Si	6	166	20	NO	No		1
300101	Entre Ríos	DIAMANTE	DIAMANTE	E3105	NO AVDA. PTE. RAUL ALFONSIN	Primaria	Si	7	81	10	NO	No		1
300244	Entre Ríos	DIAMANTE	DIAMANTE	E3105	1225 ANDRADE	Primaria	Si	10	265	10	NO	No		1
300245	Entre Ríos	DIAMANTE	DIAMANTE	E3105	CORTADA AIRALDI Y 3 DE	Otro	Si	10	69	10	SI	No		1
300262	Entre Ríos	DIAMANTE	DIAMANTE	3015	FEBRERO URQUIZA	Primaria	Si	15	824	50	NO	No		1
301501	Entre Ríos	DIAMANTE	DIAMANTE	E3105	MALESPIN A 618	Secundaria	Si	23	438	50	SI	Si		1
300848	Entre Ríos	DIAMANTE	DISTRITO ISLETAS	E3105	DISTRITO ISLETAS	Secundaria	Si	7	82	10	SI	Si		1
300092	Entre Ríos	DIAMANTE	ESTACION GENERAL RACEDO	E3114	AV. PROGRESO S/N	Secundaria	Si	8	189	10	SI	No		1
300023	Entre Ríos	DIAMANTE	GENERAL RAMIREZ	E3164	ARROYO CEBALLOS san carlos	Primaria	Si	6	207	20	NO	No		1
300024	Entre Ríos	DIAMANTE	GENERAL RAMIREZ	E3164	EVA PERON	Primaria	Si	7	210	10	NO	No		1
300179	Entre Ríos	DIAMANTE	GENERAL RAMIREZ	E3164	SARMIENT O 218	Primaria	Si	13	325	12	NO	No		1

		GENERAL		29 DE								
300180	Entre Ríos	DIAMANTE	RAMIREZ	E3164	SETIEMBR	Secundaria	Si	23	970	100 SI	Si	1
300090	Entre Ríos	DIAMANTE	PUIGGARI	E3103	MARTIN	Secundaria	Si	8	326	25 SI	No	1
300102	Entre Ríos	DIAMANTE	STROBEL	E30101	MARTIN	Secundaria	Si	13	500	50 SI	No	1
300048	Entre Ríos	ON	CHAJARI	E3228	O 2330	Primaria	Si	10	693	50 NO	No	1
300181	Entre Ríos	ON	CHAJARI	E3228	MENDOZA	Primaria	Si	10	360	50 NO	No	1
300182	Entre Ríos	ON	CHAJARI	E3228	SAN	Primaria	Si	9	436	50 NO	No	2
300202	Entre Ríos	ON	CHAJARI	E3228	1 DE	Primaria	Si	11	303	10 NO	No	1
300216	Entre Ríos	FEDERACI	CHAJARI	E3228	MAYO SAN	Secundaria	Si	14	737	50 SI	No	2
300410	Entre Ríos	ON	CHAJARI	E3228	JOSE	Secundaria	Si	7	287	25 SI	No	2
300442	Entre Ríos	ON	CHAJARI	E3228	DOCTOR	Secundaria	Si	8	285	25 SI	No	1
301411	Entre Ríos	ON	CHAJARI	E3228	CASILLAS	Secundaria	Si	13	390	50 SI	Si	1
301430	Entre Ríos	ON	CHAJARI	E3228	165	Secundaria	Si	15	283	50 SI	Si	1
300013	Entre Ríos	ON	FLORES	E3206	GUARUMB	Secundaria	Si	6	180	20 SI	No	1
300846	Entre Ríos	ON	LA	E3206	A	Secundaria	Si	10	156	20 SI	Si	1
300447	Entre Ríos	ON	LIBERTAD		TERRENO	Secundaria	Si	8	64	10 SI	No	1
300011	Entre Ríos	ON	ON	E3206	COMODAT	Primaria	Si	15	846	50 NO	No	1
300012	Entre Ríos	FEDERACI	FEDERACI	3206	SALTA	Secundaria	Si	33	1158	100 SI	No	2
300144	Entre Ríos	FEDERACI	FEDERACI	E3206	CONCORDI	Primaria	Si	12	345	12 NO	No	1
300145	Entre Ríos	ON	ON	E3206	A 2350	Otro	Si	8	93	10 SI	No	1
300199	Entre Ríos	ON	ON	E3206	EX RUTA	Primaria	Si	11	357	50 NO	No	1
300200	Entre Ríos	ON	ON	E3206	14	Secundaria	Si	21	600	20 SI	No	1
300460	Entre Ríos	ON	ON	E3206	COLONIA	Secundaria	Si	13	397	50 SI	Si	1
300016	Entre Ríos	ON	ADORES	E3183	LA	Primaria	Si	10	220	10 NO	No	1

					RUTA NACIONAL								
		LOS			127 Y								
300476	Entre Ríos	FEDERACI ON	CONQUIST ADORES	E3183	PROVINCIA LA PAZ S/N	Secundaria	Si	8	201	20 SI	Si		1
300036	Entre Ríos	FEDERACI ON	SAN JAIME DE LA	E3185	POMPEYA	Primaria	Si	4	122	12 NO	No		1
					PBRO. PEDRO COSTA S/N								
302168	Entre Ríos	FEDERACI ON	SAN JAIME DE LA FRONTERA		0 LAPACHOS	Secundaria	Si	1	36	5 SI	Si		1
300229	Entre Ríos	FEDERACI ON	SANTA ANA	E3208	JOSE DE SAN	Primaria	Si	9	114	12 NO	No		1
					TRATADO DEL PILAR								
300226	Entre Ríos	FEDERACI ON	VILLA DEL ROSARIO	E3229	294	Secundaria	Si	8	330	25 SI	No		2
300227	Entre Ríos	FEDERACI ON	VILLA DEL ROSARIO	E3229	DON BOSCO	Secundaria	Si	10	480	50 NO	No		1
					RUTA PROVINCIA L 22 A 12								
300556	Entre Ríos	FEDERAL	COLONIA LA MARTA	E3180	KM DE SANTA	Primaria	Si	13	275	10 NO	No		1
300427	Entre Ríos	FEDERAL	COLONIA OFICIAL	E3180	LUCIA	Secundaria	Si	4	60	6 SI	No		1
					RUTA KM. 40								
300132	Entre Ríos	FEDERAL	BERNARDI CONSCRIP TO	E3188	CONSCRIP PANCHO	Primaria	Si	16	197	10 NO	No		1
300378	Entre Ríos	FEDERAL	CONSCRIP TO	E3188	RAMIREZ	Secundaria	Si	6	208	20 SI	No		1
300080	Entre Ríos	FEDERAL	FEDERAL	E3180	ANTELO 625	Secundaria	Si	18	1229	100 SI	No		1
					ECHAGUE Y 25 DE								
300289	Entre Ríos	FEDERAL	FEDERAL	E3180	BELGRANO	Secundaria	Si	12	800	50 SI	No		2
300351	Entre Ríos	FEDERAL	FEDERAL	E3180	PTE. PERON	Secundaria	Si	27	387	50 SI	Si		2
					1410								
300352	Entre Ríos	FEDERAL	FEDERAL	E3180	RIVADAVIA	Primaria	Si	21	457	20 NO	No		1
300369	Entre Ríos	FEDERAL	FEDERAL	E3180	1388	Primaria	Si	12	677	50 NO	No		1
300783	Entre Ríos	FEDERAL	FEDERAL	E3180	ARTUSSI	Secundaria	Si	15	297	50 SI	Si		1
					AV.PANCH O								
300377	Entre Ríos	FEDERAL	SAUCE DE LUNA	E3144	DTO. MAMANTI	Primaria	Si	14	412	20 NO	No		1
					ALES EJIDO SUR SAN JOSE DE								
300803	Entre Ríos	FELICIANO	ATENCIO SAN JOSE	E3187	FELICIANO	Secundaria	Si	9	234	25 SI	Si		1
300037	Entre Ríos	FELICIANO	FELICIANO SAN JOSE	E3187	69	Primaria	Si	16	944	50 NO	No		1
300201	Entre Ríos	FELICIANO	FELICIANO	E3187	RIVADAVIA 165	Secundaria	Si	17	520	50 SI	No		1
					CALLE VECINAL								
301817	Entre Ríos	FELICIANO	SAN JOSE FELICIANO	E3187	FUNC. EN ESC. 29	Secundaria	Si	11	251	25 SI	Si		1



300124	Entre Ríos	GUALEGU AY	GENERAL GALARZA	E2843	RITOU 501	Secundaria	Si	24	2560	100 SI	No	1
300356	Entre Ríos	GUALEGU AY	GENERAL GALARZA	E2843	ADOLFO RITOU 735	Otro	Si	5	30	3 SI	No	1
300008	Entre Ríos	GUALEGU AY	GUALEGU AY	E2840	JUUJUY ROCAMOR	Primaria	Si	10	226	10 NO	No	1
300138	Entre Ríos	GUALEGU AY	GUALEGU AY	E2840	CORRIENT ES 198	Primaria	Si	38	933	50 SI	No	4
300140	Entre Ríos	GUALEGU AY	GUALEGU AY	E2840	BELGRANO REMEDIOS ESCALADA DE SAN	Primaria	Si	9	417	50 NO	No	1
300141	Entre Ríos	GUALEGU AY	GUALEGU AY	E2840	MARTIN CARMEN	Primaria	Si	14	680	50 NO	No	2
300146	Entre Ríos	GUALEGU AY	GUALEGU AY	E2840	GADEA 20 ILLIA S/N ENTRE	Secundaria	Si	24	1300	100 SI	No	3
300217	Entre Ríos	GUALEGU AY	GUALEGU AY	E2840	BELGRANO Y ALEM	Secundaria	Si	10	453	50 SI	No	1
300218	Entre Ríos	GUALEGU AY	GUALEGU AY	E2840	LEANDRO N. ALEM	Secundaria	Si	5	41	5 SI	No	1
300219	Entre Ríos	GUALEGU AY	GUALEGU AY	E2840	INT. JUAN GIANELLO	Secundaria	Si	11	464	50 SI	No	1
300353	Entre Ríos	GUALEGU AY	GUALEGU AY	E2840	SAN MARTIN	Primaria	Si	12	330	12 NO	No	2
300354	Entre Ríos	GUALEGU AY	GUALEGU AY	E2840	AV. ARTIGAS	Secundaria	Si	10	487	50 SI	No	1
300425	Entre Ríos	GUALEGU AY	GUALEGU AY	E2840	CALLE 16 2DA SECCION QUINTAS	Secundaria	Si	6	420	20 SI	No	1
301399	Entre Ríos	GUALEGU AY	GUALEGU AY	E2840	ALFREDO PALACIOS	Secundaria	Si	12	324	50 SI	Si	1
301401	Entre Ríos	GUALEGU AY	GUALEGU AY	E2840	RUTA 12 KM 235 03444- 428148 1	Secundaria	Si	11	213	25 SI	Si	1
301410	Entre Ríos	GUALEGU AY	GUALEGU AY	E2840	INTENDEN TE QUADRI	Secundaria	Si	19	456	50 SI	Si	1
300123	Entre Ríos	GUALEGU AY	TRES ALDEA	E2840	6TO AVDA. DE LOS	Secundaria	Si	6	160	20 SI	No	1
300086	Entre Ríos	GUALEGU AYCHU	SAN ANTONIO	E2826	INMIGRAN COLONIA	Secundaria	Si	14	294	10 SI	No	1
300087	Entre Ríos	GUALEGU AYCHU	ALDEA SAN	E2826	EL RUTA PROVINCIA	Primaria	Si	2	11	2 NO	No	1
300424	Entre Ríos	GUALEGU AYCHU	DISTRITO CUCHILLA REDONDA	E2854	L 11 PARAJE	Secundaria	Si	6	32	5 SI	No	1
300433	Entre Ríos	GUALEGU AYCHU	DISTRITO PERDICES	E2826	RUTA 14 KM. 32,5	Secundaria	Si	6	86	10 SI	No	1
300040	Entre Ríos	GUALEGU AYCHU	ENRIQUE CARBO	E2820	AVENIDA URQUIZA	Secundaria	Si	10	326	50 SI	No	1

				EX RUTA								
300088	Entre Ríos	GUALEGU AYCHU	GILBERT	E2828	SAN JOSE MAESTRO LUIS	Secundaria	Si	7	236	25 SI	No	1
300001	Entre Ríos	GUALEGU AYCHU	GUALEGU AYCHU	2820	BOZZANO 650	Primaria	Si	10	360	50 NO	No	1
300002	Entre Ríos	GUALEGU AYCHU	GUALEGU AYCHU	2820	MONTEVID EO 867 PUEBLO	Primaria	Si	9	420	50 NO	No	1
300059	Entre Ríos	GUALEGU AYCHU	GUALEGU AYCHU	E2820	GOLDARAC ENA 1020	Primaria	Si	9	730	50 NO	No	1
300071	Entre Ríos	GUALEGU AYCHU	GUALEGU AYCHU	E2820	URQUIZA 2229	Primaria	Si	10	370	50 NO	No	2
300072	Entre Ríos	GUALEGU AYCHU	GUALEGU AYCHU	E2820	LOPEZ Y PLANES 4 HOSPITAL	Primaria	Si	12	320	12 NO	No	1
300074	Entre Ríos	GUALEGU AYCHU	GUALEGU AYCHU	E2820	URQUIZA AL OESTE 13	Primaria	Si	7	60	6 NO	No	2
300075	Entre Ríos	GUALEGU AYCHU	GUALEGU AYCHU	E2820	MIGUEL PEREDA 2390	Secundaria	Si	15	767	50 SI	No	1
300084	Entre Ríos	GUALEGU AYCHU	GUALEGU AYCHU	E2820	PRIMERA JUNTA 1148	Primaria	Si	5	211	20 NO	No	1
300085	Entre Ríos	GUALEGU AYCHU	GUALEGU AYCHU	E2820	SAN JUAN 1242	Secundaria	Si	8	1471	25 SI	No	1
300117	Entre Ríos	GUALEGU AYCHU	GUALEGU AYCHU	E2820	LUIS N. PALMA	Primaria	Si	16	780	50 NO	No	3
300118	Entre Ríos	GUALEGU AYCHU	GUALEGU AYCHU	E2820	ANDRADE 325	Primaria	Si	12	230	10 NO	No	2
300119	Entre Ríos	GUALEGU AYCHU	GUALEGU AYCHU	E2820	BOULEVAR D	Primaria	Si	6	237	20 NO	No	2
300120	Entre Ríos	GUALEGU AYCHU	GUALEGU AYCHU	E2820	ANDRADE 545	Otro	Si	11	25	3 SI	No	2
300133	Entre Ríos	GUALEGU AYCHU	GUALEGU AYCHU	E2820	AVDA. DEL VALLE 749	Primaria	Si	11	190	10 NO	No	1
300164	Entre Ríos	GUALEGU AYCHU	GUALEGU AYCHU	E2820	FAUSTINO SUAREZ	Secundaria	Si	20	1590	100 SI	No	2
300230	Entre Ríos	GUALEGU AYCHU	GUALEGU AYCHU	E2820	GUEMES 900	Secundaria	Si	11	263	10 SI	No	1
300251	Entre Ríos	GUALEGU AYCHU	GUALEGU AYCHU	E2820	GERVASIO MENDEZ	Otro	Si	20	750	100 SI	No	2
300261	Entre Ríos	GUALEGU AYCHU	GUALEGU AYCHU	E2820	AYACUCH O 195	Secundaria	Si	22	958	100 SI	No	1
300274	Entre Ríos	GUALEGU AYCHU	GUALEGU AYCHU	E2820	MORENO 342	Primaria	Si	9	351	50 NO	No	2
300275	Entre Ríos	GUALEGU AYCHU	GUALEGU AYCHU	E2820	ALFEREZ SOBRAL AL OESTE 8VA.	Secundaria	Si	6	107	12 SI	No	1

				BOMBERO									
				S									
				VOLUNTAR									
				IOS S/N									
300276	Entre Ríos	GUALEGU AYCHU	GUALEGU AYCHU	E2820	2820	PRESIDENT 25 DE	Primaria	Si	9	283	50 NO	No	1
300303	Entre Ríos	GUALEGU AYCHU	GUALEGU AYCHU	E2820	2820	MAYO 497	Secundaria	Si	24	1000	100 SI	No	2
300304	Entre Ríos	GUALEGU AYCHU	GUALEGU AYCHU	E2820	2820	RIVADAVIA 962	Primaria	Si	15	642	50 NO	No	3
300305	Entre Ríos	GUALEGU AYCHU	GUALEGU AYCHU	E2820	2820	MONTANA RODO	Secundaria	Si	10	413	50 SI	No	1
300306	Entre Ríos	GUALEGU AYCHU	GUALEGU AYCHU	E2820	2820	1450	Primaria	Si	8	390	25 NO	No	1
300344	Entre Ríos	GUALEGU AYCHU	GUALEGU AYCHU	E2820	2820	RIVADAVIA 831	Otro	Si	13	110	12 SI	No	1
300716	Entre Ríos	GUALEGU AYCHU	GUALEGU AYCHU	E2820	2820	SAN MARTIN	Secundaria	Si	28	490	50 SI	Si	1
301551	Entre Ríos	GUALEGU AYCHU	GUALEGU AYCHU	E2820	2820	9 DE JULIO 195	Secundaria	Si	37	682	100 SI	Si	1
301703	Entre Ríos	GUALEGU AYCHU	GUALEGU AYCHU	E2820	2820	ITUZAING O 750	Secundaria	Si	20	410	50 SI	Si	1
300165	Entre Ríos	GUALEGU AYCHU	LARROQUE	E2854	2854	URQUIZA 561	Primaria	Si	10	370	50 NO	No	1
301816	Entre Ríos	GUALEGU AYCHU	LARROQUE	E2854	2854	25 DE MAYO 154	Secundaria	Si	8	98	10 SI	Si	1
						AV. 20 DE JUNIO Y FCO.							
300290	Entre Ríos	GUALEGU AYCHU	PUEBLO GENERAL BELGRANO	E2821	2821	FIOROTTO PUEBLO GENERAL	Primaria	Si	15	200	10 NO	No	1
						AVDA. 20 DE JUNIO Y AVDA.							
300291	Entre Ríos	GUALEGU AYCHU	PUEBLO GENERAL BELGRANO	E2821	2821	FIOROTTO PUEBLO GENERAL	Secundaria	Si	11	260	10 SI	No	1
300050	Entre Ríos	GUALEGU AYCHU	URDINARR AIN	E2826	2826	25 DE MAYO 400	Primaria	Si	5	183	20 NO	No	1
300051	Entre Ríos	GUALEGU AYCHU	URDINARR AIN	E2826	2826	RIVADAVIA 350	Primaria	Si	10	400	50 NO	No	1
300214	Entre Ríos	GUALEGU AYCHU	URDINARR AIN	E2826	2826	LEANDRO ALEM S/N	Primaria	Si	9	330	50 NO	No	1
						BVRD. HIPOLITO							
300215	Entre Ríos	GUALEGU AYCHU	URDINARR AIN	E2826	2826	IRIGOYEN PBRO. F.	Secundaria	Si	15	500	50 SI	No	2
						KAUL Y 3							
300965	Entre Ríos	GUALEGU AYCHU	URDINARR AIN	E2826	2826	DE	Secundaria	Si	11	270	50 SI	Si	1
300188	Entre Ríos	ISLAS DEL IBICUY	CEIBAS	E2823	2823	ENTRE RUTA 12 Y	Secundaria	Si	14	598	50 SI	No	1
300187	Entre Ríos	ISLAS DEL IBICUY	IBICUY	E2846	2846	CONSCRIP TO GIORGI	Primaria	Si	14	570	50 NO	No	1

300284	Entre Ríos	ISLAS DEL IBICUY	IBICUY	E2846	LOPÉZ Y PLANES Y MARTIN FIERRO EL ARCO	Jardín de infantes	Si	5	35	5 SI	No	1
300537	Entre Ríos	ISLAS DEL IBICUY	IBICUY	E2846	PASAJE HOUSSAY	Secundaria	Si	11	253	25 SI	Si	1
300557	Entre Ríos	ISLAS DEL IBICUY	IBICUY	E2846	ARTURO SALAS 23	Secundaria	Si	7	60	6 SI	Si	1
300186	Entre Ríos	ISLAS DEL IBICUY	PARANACI	E2823	VILLA AVDA. ENTRE	Secundaria	Si	12	845	50 SI	No	2
300643	Entre Ríos	ISLAS DEL IBICUY	PARANACI	E2823	VILLA AVDA. ENTRE	Secundaria	Si	7	101	10 SI	Si	1
300079	Entre Ríos	LA PAZ	ALCARAZ	E3138	NOGOYA AVDA.	Secundaria	Si	8	365	25 SI	No	1
300288	Entre Ríos	LA PAZ	ALCARAZ	E3138	NOGOYA RUTA NACIONAL 12 KM.527	Primaria	Si	7	370	25 NO	No	1
300078	Entre Ríos	LA PAZ	ALCARAZ SEGUNDO	E3138	FUNCIONA EN ESC. JUAN XXIII	Secundaria	Si	7	74	10 SI	No	1
300263	Entre Ríos	LA PAZ	BOVRIL	E3142	S/N SAN SAN	Secundaria	Si	18	848	100 SI	No	2
300278	Entre Ríos	LA PAZ	BOVRIL	E3142	MIGUEL 376 SAN AVDA. SAN MARTIN	Primaria	Si	13	254	10 NO	No	1
300719	Entre Ríos	LA PAZ	BOVRIL	E3142	345 SAN COLONIA	Secundaria	Si	11	311	50 SI	Si	1
300280	Entre Ríos	LA PAZ	AVIGDOR COLONIA SAN	E3142	AVIGDOR COLONIA SAN	Primaria	Si	5	116	12 NO	No	1
301487	Entre Ríos	LA PAZ	CARLOS	E3142	CARLOS - RUTA 48 ESTANCIA	Secundaria	Si	16	205	25 SI	Si	1
301751	Entre Ríos	LA PAZ	EL QUEBRAC HO	E3192	EL QUEBRAC HO - EX	Secundaria	Si	9	130	20 SI	Si	1
300103	Entre Ríos	LA PAZ	LA PAZ	E3190	FERNAND O TORRES VILCHES	Primaria	Si	13	575	50 NO	No	1
300255	Entre Ríos	LA PAZ	LA PAZ	E3190	S/N SAN MARTIN	Secundaria	Si	12	600	50 SI	No	3
300256	Entre Ríos	LA PAZ	LA PAZ	E3190	BERON DE ASTRADA	Secundaria	Si	15	900	50 NO	No	2
300257	Entre Ríos	LA PAZ	LA PAZ	E3190	BOCA DE TIGRE S/N AVDA.	Secundaria	Si	14	500	50 SI	No	1
300258	Entre Ríos	LA PAZ	LA PAZ	E3190	ARTIGAS S/N	Otro	Si	5	72	10 SI	No	1
300259	Entre Ríos	LA PAZ	LA PAZ	E3190	RACEDO S/N	Primaria	Si	8	330	25 NO	No	1

				RUTA	PROVINCIA							
				L 1 KM. 2								
300260	Entre Ríos	LA PAZ	LA PAZ	E3190	1/2 LA	Primaria	Si	11	345	50 NO	No	1
300312	Entre Ríos	LA PAZ	LA PAZ	E3190	BERUTTI	Secundaria	Si	17	1495	50 SI	No	2
				AVENIDA								
				HERMANO								
				S KENNEDY								
				KM 6 1/2								
300397	Entre Ríos	LA PAZ	LA PAZ	E3190	FATIMA	Secundaria	Si	8	220	10 SI	No	1
				MAIPU S/N								
301565	Entre Ríos	LA PAZ	LA PAZ	E3190	ESTACION	Secundaria	Si	23	508	50 SI	Si	1
				PIEDRAS								
				AVDA.								
300235	Entre Ríos	LA PAZ	BLANCAS	E3129	TUYANGO	Secundaria	Si	7	156	20 SI	No	1
				PIEDRAS								
				DE LA								
300236	Entre Ríos	LA PAZ	BLANCAS	E3129	PALOMA	Primaria	Si	6	196	20 NO	No	1
				SAN								
300307	Entre Ríos	LA PAZ	GUSTAVO	E3191	AIRES S/N	Primaria	Si	8	250	25 NO	No	1
				JOAQUIN								
				V.GONZAL								
				EZ S/N 3								
300232	Entre Ríos	LA PAZ	SANTA	E3192	DE	Primaria	Si	12	402	50 NO	No	1
				ELENA								
				EVA								
300233	Entre Ríos	LA PAZ	SANTA	E3192	1155	Primaria	Si	11	513	50 NO	No	1
				ELENA								
				SANTA								
300285	Entre Ríos	LA PAZ	SANTA	E3192	457	Secundaria	Si	12	483	50 SI	No	2
				ELENA								
				SANTA								
300286	Entre Ríos	LA PAZ	ELENA	E3192	Supremo	Primaria	Si	11	382	50 NO	No	1
				ELENA								
				Entrerrian								
				MORENO Y								
				LISANDRO								
300287	Entre Ríos	LA PAZ	SANTA	E3192	DE LA	Jardín de	Si	5	98	10 SI	No	1
				ELENA								
300279	Entre Ríos	LA PAZ	SIR	E3142	SIR	Secundaria	Si	11	116	12 SI	No	1
				ARANGUR								
				JUSTO								
300337	Entre Ríos	NOGOYA	EN	E3162	JOSÉ DE	Secundaria	Si	5	180	20 SI	No	1
				ARANGUR								
301704	Entre Ríos	NOGOYA	EN	E3162	MARTIN Y	Secundaria	Si	2	57	6 SI	Si	1
				EN								
				RUTA								
				PROVINCIA								
				L 33 KM 26								
301588	Entre Ríos	NOGOYA	CRUCESITA	E3109	CRUCESITA	Secundaria	Si	7	96	10 SI	Si	1
				S								
				DISTRITO								
300022	Entre Ríos	NOGOYA	SAUCE	E3150	PARAJE LA	Primaria	Si	3	18	2 NO	No	1
				SAUCE								
				CURVINA								
				RUTA								
				PROVINCIA								
				L 35 DON								
301206	Entre Ríos	NOGOYA	DON	E3164	CRISTOBAL	Secundaria	Si	8	129	20 SI	Si	1
				CRISTOBAL								
				HERNAND								
300114	Entre Ríos	NOGOYA	EZ	E3156	767	Secundaria	Si	7	231	25 SI	No	2
				EZ								
				SABA								
				ZACARIAS								
				HERNAND								
300338	Entre Ríos	NOGOYA	HERNAND	E3156	EZ 350	Primaria	Si	9	225	10 NO	No	1
				EZ								
				LUCAS								
300177	Entre Ríos	NOGOYA	GONZALEZ	E3158	AVDA. SAN	Primaria	Si	13	230	10 NO	No	1
				GONZALEZ								
				MARTIN								

				ISLAS							
				LUCAS							
				MALVINAS							
300324	Entre Ríos	NOGOYA	GONZALEZ E3158	S/N SANTA MAIPU	Primaria	Si	5	200	20 NO	No	1
300018	Entre Ríos	NOGOYA	NOGOYA E3150	1552 MORENO Y	Primaria	Si	12	467	50 NO	No	2
300019	Entre Ríos	NOGOYA	NOGOYA E3150	CASEROS 25 DE MAYO	Primaria	Si	10	182	6 SI	No	1
300020	Entre Ríos	NOGOYA	NOGOYA E3150	1574 SAN ALFREDO PALACIOS	Primaria	Si	8	266	25 NO	No	1
300021	Entre Ríos	NOGOYA	NOGOYA E3150	S/N PARQUE BARRIO VILLAGUA Y S/N	Secundaria	Si	7	362	25 SI	No	1
300162	Entre Ríos	NOGOYA	NOGOYA E3150	VILLA 3 DE ALMIRANT E BROWN Y MITRE	Primaria	Si	15	337	12 NO	No	1
300163	Entre Ríos	NOGOYA	NOGOYA E3150	VILLA 3 DE BVARD. SARMIENT O S/N	Secundaria	Si	9	268	10 SI	No	1
300178	Entre Ríos	NOGOYA	NOGOYA E3150	MANTEGA SARMIENT	Primaria	Si	8	104	12 NO	No	1
300323	Entre Ríos	NOGOYA	NOGOYA E3150	O 1056 CASILLA	Secundaria	Si	27	1200	100 SI	No	2
300485	Entre Ríos	NOGOYA	NOGOYA E3150	N°8 - EJIDO QUIROGA	Secundaria	Si	9	183	20 SI	Si	1
301419	Entre Ríos	NOGOYA	NOGOYA E3150	Y BARBARA SCHONFEL	Secundaria	Si	20	450	50 SI	Si	1
300364	Entre Ríos	PARANA	ALDEA MARIA LUISA ANTONIO E3114	D 234 ANTONIO	Secundaria	Si	5	64	10 SI	No	1
300403	Entre Ríos	PARANA	TOMAS E3133	TOMAS PTE. JUAN	Secundaria	Si	6	42	5 SI	No	1
300311	Entre Ríos	PARANA	CERRITO E3122	PERON	Secundaria	Si	16	868	50 SI	No	2
302111	Entre Ríos	PARANA	CERRITO 3122	9 DE JULIO MITRE 1434	Secundaria	Si	4	53	6 SI	Si	1
300314	Entre Ríos	PARANA	CRESPO E3116	NTRA. SRA SANTA FE	Primaria	Si	12	571	50 NO	No	2
300316	Entre Ríos	PARANA	CRESPO E3116	1454 SAN SARMIENT	Primaria	Si	9	292	50 NO	No	1
300317	Entre Ríos	PARANA	CRESPO E3116	O 1471 JORGE HEINZE	Primaria	Si	13	470	50 NO	No	2
300421	Entre Ríos	PARANA	CRESPO E3116	264 SAN	Secundaria	Si	6	240	20 SI	No	1
301569	Entre Ríos	PARANA	CRESPO E3116	MARTIN LIBERTAD	Secundaria	Si	27	425	50 SI	Si	1
300104	Entre Ríos	PARANA	MP E3134	Y 3 DE	Secundaria	Si	7	520	25 SI	No	1
300422	Entre Ríos	PARANA	HASENKA E3134	25 DE	Secundaria	Si	6	250	20 SI	No	2

300792	Entre Ríos	PARANA	HASENKA MP	E3134	COLONIA OFICIAL 4	Secundaria	Si	6	74	10 SI	Si	1
300105	Entre Ríos	PARANA	HERNAND ARIAS	3127	MARTIN SANTIAGO	Primaria	Si	11	526	50 SI	No	2
300106	Entre Ríos	PARANA	HERNAND ARIAS	E3127	DEL AVDA.	Primaria	Si	8	308	25 SI	No	1
301580	Entre Ríos	PARANA	ARIAS	E3127	ENTRE	Secundaria	Si	17	312	50 SI	Si	1
300243	Entre Ríos	PARANA	LA PICADA	E3118	RUTA 12	Secundaria	Si	22	250	10 SI	No	2
300309	Entre Ríos	PARANA	LA PICADA	E3118	LA PICADA	Primaria	Si	3	100	10 NO	No	1
301233	Entre Ríos	PARANA	LAS TUNAS	E3111	RUTA NACIONAL 18 KM. 89	Secundaria	Si	7	51	5 SI	Si	1
300127	Entre Ríos	PARANA	MARIA GRANDE	E3133	ARGENTIN A 1162 SANTA	Primaria	Si	20	300	10 NO	No	1
300339	Entre Ríos	PARANA	MARIA GRANDE	E3133	HIPOLITO IRIGOYEN	Secundaria	Si	8	290	25 SI	No	2
300361	Entre Ríos	PARANA	MARIA GRANDE	E3133	SAN MARTIN	Primaria	Si	9	449	50 NO	No	1
300362	Entre Ríos	PARANA	MARIA GRANDE	E3133	AVDA. ARTIGAS 329	Secundaria	Si	17	470	20 SI	No	1
300789	Entre Ríos	PARANA	MARIA GRANDE	E3133	MARTIN SARMIENT	Secundaria	Si	18	365	50 SI	Si	1
300128	Entre Ríos	PARANA	ORO VERDE	E3100	RUTA PROVINCIA L 11 KM.	Secundaria	Si	16	297	10 SI	No	2
300365	Entre Ríos	PARANA	ORO VERDE	E3101	ANTEQUE DA S/N	Primaria	Si	9	346	50 NO	No	1
300367	Entre Ríos	PARANA	ORO VERDE	E3101	LOS CHAÑARES	Secundaria	Si	7	270	25 SI	No	1
300052	Entre Ríos	PARANA	PARANA	E3100	LA PAZ 45	Primaria	Si	27	942	100 NO	No	2
300073	Entre Ríos	PARANA	PARANA	E3100	AZCUENAG A 191	Otro	Si	12	130	20 SI	No	1
300076	Entre Ríos	PARANA	PARANA	E3100	CHURRUA RIN 338	Jardín de infantes	Si	7	85	10 SI	No	1
300094	Entre Ríos	PARANA	PARANA	3100	AVDA. LAS AMERICAS	Primaria	Si	13	275	10 NO	No	1
300095	Entre Ríos	PARANA	PARANA	E3100	PUEYRRED ON SAN MARTIN YAPEYU Y	Primaria	Si	17	512	50 NO	No	1
300096	Entre Ríos	PARANA	PARANA	E3100	MARCOS CHACHO	Primaria	Si	17	512	50 NO	No	1
300097	Entre Ríos	PARANA	PARANA	E3100	PEÑALOZA DE LA TABA	Secundaria	Si	15	670	50 SI	No	1
300098	Entre Ríos	PARANA	PARANA	E3100	ESTACION FRATERNI DAD AL FINAL	Secundaria	Si	10	404	50 SI	No	1
300098	Entre Ríos	PARANA	PARANA	E3100	SECCION	Secundaria	Si	15	465	50 SI	No	1

300107	Entre Ríos	PARANA	PARANA	E3100	MONSEÑO R DOBLER 1451 LOMAS VIRGEN DE ITATI Y SANTA	Primaria	Si	8	345	25 NO	No	1
300121	Entre Ríos	PARANA	PARANA	E3100	ELENA AVENIDA DE LAS	Secundaria	Si	18	555	100 SI	No	1
300126	Entre Ríos	PARANA	PARANA	E3100	AMERICAS RAMIREZ Y	Secundaria	Si	14	504	50 SI	No	2
300129	Entre Ríos	PARANA	PARANA	3100	JUAN BAEZ RIO GUALEGU AY 2450 BARRIO PARANA XX-XXI RIO	Primaria	Si	15	1192	50 NO	No	1
300130	Entre Ríos	PARANA	PARANA	E3100	GUALEGU ALMAFUE	Primaria	Si	11	310	12 NO	No	1
300131	Entre Ríos	PARANA	PARANA	E3100	RTE 1508 SAN	Primaria	Si	8	300	25 NO	No	1
300237	Entre Ríos	PARANA	PARANA	E3100	MARTIN	Secundaria	Si	32	784	50 SI	No	3
300238	Entre Ríos	PARANA	PARANA	E3100	TOSCANINI	Secundaria	Si	14	400	20 SI	No	2
300242	Entre Ríos	PARANA	PARANA	E3100	GARAY 61 RIVADAVIA	Secundaria	Si	38	1000	50 SI	No	2
300246	Entre Ríos	PARANA	PARANA	E3100	426	Secundaria	Si	38	1643	150 SI	No	2
300264	Entre Ríos	PARANA	PARANA	E3100	PTE. ILLIA	Secundaria	Si	20	810	100 SI	No	3
300266	Entre Ríos	PARANA	PARANA	E3100	9 DE JULIO MONTE CASEROS	Primaria	Si	13	516	50 NO	No	2
300267	Entre Ríos	PARANA	PARANA	E3100	315 FACUNDO Y LOS CHANAS	Primaria	Si	15	350	12 NO	No	2
300292	Entre Ríos	PARANA	PARANA	E3100	ANACLETO 1 DE MAYO Y	Otro	Si	7	74	10 SI	No	1
300293	Entre Ríos	PARANA	PARANA	E3100	ACEBAL BURMEIST ER Y 1°DE MAYO	Primaria	Si	19	700	100 NO	No	2
300294	Entre Ríos	PARANA	PARANA	E3100	PARANA CASIANO CALDERON 2172 SAN	Secundaria	Si	10	423	50 SI	No	1
300295	Entre Ríos	PARANA	PARANA	3100	AGUSTIN RCA. DE SIRIA 140	Primaria	Si	16	914	50 NO	No	1
300296	Entre Ríos	PARANA	PARANA	E3100	LA AVDA. LARRAME NDI 27866	Primaria	Si	13	500	50 NO	No	1
300297	Entre Ríos	PARANA	PARANA	E3100	BAJADA	Secundaria	Si	12	651	50 SI	No	1



300298	Entre Ríos	PARANA	PARANA	E3100	AV. ESTRADA 3702	Primaria	Si	15	500	50 NO	No	1
300299	Entre Ríos	PARANA	PARANA	E3100	ITUZAING O 1214	Primaria	Si	13	389	20 NO	No	1
300300	Entre Ríos	PARANA	PARANA	E3100	LIBANO	Otro	Si	5	330	20 SI	No	1
300313	Entre Ríos	PARANA	PARANA	E3100	URDINARR AIN 27	Secundaria	Si	21	895	100 SI	No	2
300320	Entre Ríos	PARANA	PARANA	E3100	ARTIGAS S/N	Secundaria	Si	22	589	20 SI	No	2
300321	Entre Ríos	PARANA	PARANA	E3100	MORENO 81/95	Secundaria	Si	15	350	12 SI	No	1
300322	Entre Ríos	PARANA	PARANA	E3100	LAURENCE AV.ZANNI	Primaria	Si	8	400	25 NO	No	2
300326	Entre Ríos	PARANA	PARANA	3100	1381 LOS GOBERNA DORES	Primaria	Si	15	812	50 NO	No	2
300330	Entre Ríos	PARANA	PARANA	E3100	CARLOS MASTRON ARDI 934	Primaria	Si	9	411	50 NO	No	1
300331	Entre Ríos	PARANA	PARANA	E3100	VILLA DIAZ VELEZ 828 TIRO	Primaria	Si	12	450	50 NO	No	1
300332	Entre Ríos	PARANA	PARANA	E3100	RONDEAU S/N TOMA	Secundaria	Si	18	569	100 SI	No	1
300333	Entre Ríos	PARANA	PARANA	E3100	NUEVA DON BOSCO	Secundaria	Si	51	1083	25 SI	No	1
300345	Entre Ríos	PARANA	PARANA	E3100	SANTOS VEGA 1160	Secundaria	Si	35	1080	150 SI	No	2
300346	Entre Ríos	PARANA	PARANA	E3100	GALARZA TOMAS	Secundaria	Si	14	403	20 SI	No	2
300347	Entre Ríos	PARANA	PARANA	E3100	GUIDO S/N. AV.	Primaria	Si	15	478	50 NO	No	1
300348	Entre Ríos	PARANA	PARANA	E3100	LEBENSOH N 4000	Secundaria	Si	8	250	25 SI	No	1
300349	Entre Ríos	PARANA	PARANA	E3100	RACEDO 170 FERROCAR RIL BVARD.	Secundaria	Si	13	265	10 SI	No	1
300350	Entre Ríos	PARANA	PARANA	E3100	RACEDO - CURA	Secundaria	Si	15	520	50 NO	No	2
300357	Entre Ríos	PARANA	PARANA	E3100	ALVAREZ AVENIDA RAMIREZ 2249 VILLA	Primaria	Si	13	600	50 NO	No	2
300358	Entre Ríos	PARANA	PARANA	3100	1189	Primaria	Si	14	361	12 NO	No	1
300359	Entre Ríos	PARANA	PARANA	E3100	RAMIREZ BAVIO 299	Primaria	Si	16	666	50 NO	No	1

300360	Entre Ríos	PARANA	PARANA	E3100	PRONUNCI AMIENTO 1087	Primaria	Si	7	180	20 NO	No	1
300370	Entre Ríos	PARANA	PARANA	E3100	VICTORIO CAMERAN O S/N SANTA LUCIA	Primaria	Si	17	170	20 NO	No	1
300371	Entre Ríos	PARANA	PARANA	E3100	GDOR. QUIRÓS	Secundaria	Si	8	300	25 SI	No	1
300372	Entre Ríos	PARANA	PARANA	E3100	CELIA TORRA 450 LOMAS	Primaria	Si	12	268	10 NO	No	1
300373	Entre Ríos	PARANA	PARANA	E3100	ARTIGAS S/N	Primaria	Si	18	430	20 NO	No	1
300374	Entre Ríos	PARANA	PARANA	E3100	ALMAFUE RTE 1060 PREDOLINI	Primaria	Si	13	522	50 NO	No	1
300375	Entre Ríos	PARANA	PARANA	E3100	ALMAFUE RTE 1060	Secundaria	Si	13	585	50 SI	No	1
300376	Entre Ríos	PARANA	PARANA	E3100	CELIA TORRA 450 LOMAS	Secundaria	Si	22	468	20 SI	No	1
300414	Entre Ríos	PARANA	PARANA	E3100	CORRIENT ES 353	Secundaria	Si	17	500	20 SI	No	2
300428	Entre Ríos	PARANA	PARANA	E3100	JUANA DE IBARBOUR OU S/N	Secundaria	Si	6	316	20 SI	No	1
300445	Entre Ríos	PARANA	PARANA	E3100	LOMAS VIVANCO	Secundaria	Si	13	258	10 SI	No	1
300757	Entre Ríos	PARANA	PARANA	E3100	S/N VIVANCO Y LINIERS	Secundaria	Si	11	44	5 SI	Si	1
301079	Entre Ríos	PARANA	PARANA	E3100	LAPRIDA Y BUENOS AIRES	Secundaria	Si	20	355	50 SI	Si	1
301493	Entre Ríos	PARANA	PARANA	E3100	RONDEAU MARTIN ZAPATA	Secundaria	Si	67	254	25 SI	Si	1
301494	Entre Ríos	PARANA	PARANA	E3100	1053 TIRO TOSCANINI	Secundaria	Si	34	668	100 SI	Si	1
301528	Entre Ríos	PARANA	PARANA	E3100	Y SOLER JORGE NEWBERY 4200 II	Secundaria	Si	28	306	50 SI	Si	1
301573	Entre Ríos	PARANA	PARANA	E3100	BRIGADA	Secundaria	Si	36	683	100 SI	Si	1
301603	Entre Ríos	PARANA	PARANA	E3100	BRASIL CASIANO CALDERON 1932 SAN	Secundaria	Si	17	269	50 SI	Si	1
301666	Entre Ríos	PARANA	PARANA	E3100	AGUSTIN	Secundaria	Si	15	379	50 SI	Si	1
300081	Entre Ríos	PARANA	LA ARENA PUEBLO	E3118	PASO DE PASO DE LA ARENA	Primaria	Si	2	11	2 NO	No	1
300402	Entre Ríos	PARANA	BRUGO	E3125	CORONEL ANTELO	Secundaria	Si	6	125	20 SI	No	1

				RUTA NAC.								
300082	Entre Ríos	PARANA	RAMBLON ES	E3109	RAMBLON	Secundaria	Si	6	69	10 SI	No	1
300363	Entre Ríos	PARANA	SAN	E3107	RAMIREZ	Primaria	Si	12	482	50 NO	No	2
300381	Entre Ríos	PARANA	SAN BENITO	E3107	1152	Secundaria	Si	6	420	20 SI	No	2
300382	Entre Ríos	PARANA	SAN BENITO	E3107	SAN	Primaria	Si	14	550	50 NO	No	1
302170	Entre Ríos	PARANA	SAN BENITO		0 RAMIREZ	Secundaria	Si	2	40	5 NO	Si	1
300301	Entre Ríos	PARANA	SAUCE MONTRUL	E3108	RUTA NACIONAL	Primaria	Si	6	71	10 NO	No	1
300083	Entre Ríos	PARANA	L	E3117	12 KM. 20	Primaria	Si	8	250	25 NO	No	1
300563	Entre Ríos	PARANA	SEGUI	E3117	INDEPEND SANTA	Primaria	Si	14	263	50 SI	Si	1
300340	Entre Ríos	PARANA	SEGUI	E3117	ROSA 777	Secundaria	Si	6	122	12 SI	No	1
300032	Entre Ríos	PARANA	SOSA	E3133	SOSA	Secundaria	Si	10	280	10 NO	No	1
300302	Entre Ríos	PARANA	VIALE	E3109	URQUIZA	Primaria	Si	9	302	50 NO	No	1
300341	Entre Ríos	PARANA	VIALE	E3109	RAWSON 411	Primaria	Si	19	300	10 SI	No	2
300418	Entre Ríos	PARANA	VIALE	E3109	CORRIENT ES 279	Secundaria	Si	11	140	20 SI	No	1
300737	Entre Ríos	PARANA	VIALE	E3109	VILLA GUALEGU AYCHU	Secundaria	Si	16	414	50 SI	Si	1
300366	Entre Ríos	PARANA	VIALE	E3109	S/N	Secundaria	Si	10	110	12 SI	No	1
301605	Entre Ríos	PARANA	VIALE	E3109	AVDA. SAN MARTIN	Secundaria	Si	15	217	25 SI	Si	1
300310	Entre Ríos	PARANA	VIALE	E3109	RUTA PROVINCIA	Secundaria	Si	10	110	12 SI	No	1
300752	Entre Ríos	PARANA	VIALE	E3113	L 131 VILLA CAMINO RURAL	Secundaria	Si	15	217	25 SI	Si	1
301718	Entre Ríos	SALVADOR	VILLA FONTANA	E3114	GDOR.	Secundaria	Si	3	110	10 NO	No	1
300189	Entre Ríos	SALVADOR	VILLA GOBERNA DOR LUIS	E3105	INTENDEN TE	Primaria	Si	10	168	20 SI	Si	1
300055	Entre Ríos	SALVADOR	VILLA URQUIZA	E3113	ACCESO A VILLA	Secundaria	Si	10	168	20 SI	Si	1
300221	Entre Ríos	SALVADOR	URQUIZA	E3216	RUTA PROVINCIA	Secundaria	Si	10	191	20 SI	Si	1
300222	Entre Ríos	SALVADOR	URQUIZA	E3216	L 37 ARROYO	Secundaria	Si	6	270	20 SI	No	1
300223	Entre Ríos	SALVADOR	URQUIZA	E3218	SARMIENT O 377	Secundaria	Si	18	811	100 NO	No	1
300222	Entre Ríos	SALVADOR	SAN SALVADOR	E3218	AV. MALARIN	Primaria	Si	17	364	12 NO	No	1
300223	Entre Ríos	SALVADOR	SAN SALVADOR	E3218	TULIO	Primaria	Si	17	100	10 SI	No	2
300223	Entre Ríos	SALVADOR	SAN SALVADOR	E3218	GONZALEZ	Primaria	Si	17	100	10 SI	No	2
300223	Entre Ríos	SALVADOR	SAN SALVADOR	E3218	FRANCISC O	Otro	Si	14	1334	50 SI	No	2
300223	Entre Ríos	SALVADOR	SAN SALVADOR	E3218	URQUIZA 150	Secundaria	Si	14	1334	50 SI	No	2

300224	Entre Ríos	SAN SALVADOR	SAN SALVADOR	E3218	1° DE MAYO 469 CENTENAR	Primaria	Si	10	525	50 NO	No	1
300513	Entre Ríos	SAN SALVADOR	SAN SALVADOR	E3218	TENIENTE GUTIERREZ 452 LA TRANQUILI DAD	Secundaria	Si	16	356	50 SI	Si	1
300281	Entre Ríos	TALA	GOBERNA DOR	E2845	SARMIENT O 456	Secundaria	Si	16	417	20 SI	No	1
300392	Entre Ríos	TALA	GOBERNA DOR SOLA	E3176	ARTURO ILLIA	Secundaria	Si	5	85	10 SI	No	1
300077	Entre Ríos	TALA	MACIA	E3177	PELLEGRIN OSVALDO MAGNASC	Secundaria	Si	9	405	50 SI	No	2
300122	Entre Ríos	TALA	MACIA	E3177	O S/N GOLDARAC ENA Y 9 DE	Otro	Si	6	35	5 SI	No	1
300282	Entre Ríos	TALA	MACIA	E3177	JULIO 1011 GUALEGU	Primaria	Si	10	368	50 NO	No	1
300283	Entre Ríos	TALA	MACIA	E3177	AYCHU RUTA PROVINCIA L 30 A 2	Primaria	Si	13	325	12 NO	No	1
301268	Entre Ríos	TALA	MACIA	E3177	KM AL RIVADAVIA EJIDO	Secundaria	Si	12	249	25 SI	Si	1
300006	Entre Ríos	TALA	ROSARIO DEL TALA	E3174	SEGUNDO CUARTEL BOULEVAR D	Secundaria	Si	11	80	10 SI	No	2
300070	Entre Ríos	TALA	ROSARIO DEL TALA	E3174	BELGRANO URQUIZA	Primaria	Si	6	183	20 NO	No	1
300240	Entre Ríos	TALA	ROSARIO DEL TALA	E3174	144 COLON	Secundaria	Si	26	1022	100 SI	No	2
300252	Entre Ríos	TALA	ROSARIO DEL TALA	E3174	400 ROQUE	Primaria	Si	15	510	50 NO	No	2
300253	Entre Ríos	TALA	ROSARIO DEL TALA	E3174	SAENZ FEDERACION	Primaria	Si	15	504	50 NO	No	2
300254	Entre Ríos	TALA	ROSARIO DEL TALA	E3174	URQUIZA Y RAFAEL	Otro	Si	12	69	10 SI	No	1
300355	Entre Ríos	TALA	ROSARIO DEL TALA	E3174	OSINALDE MISAEL J.	Primaria	Si	17	290	10 NO	No	1
300383	Entre Ríos	TALA	ROSARIO DEL TALA	E3174	PARODI 25 DE	Secundaria	Si	10	500	50 SI	No	1
301562	Entre Ríos	TALA	ROSARIO DEL TALA	E3174	MAYO ALEJO	Secundaria	Si	24	422	50 SI	Si	1
300192	Entre Ríos	URUGUAY	MAYO BASAVILBA	E3263	PEYRET ROGELIO	Primaria	Si	7	102	10 NO	No	1
300057	Entre Ríos	URUGUAY	SO BASAVILBA	E3170	GOMEZ ALTE. SUEYRO	Otro	Si	7	42	5 SI	No	1
300061	Entre Ríos	URUGUAY	SO BASAVILBA	E3170	450 TIBILETTI	Primaria	Si	6	220	20 NO	No	1
300225	Entre Ríos	URUGUAY	SO	E3170	20	Secundaria	Si	14	484	50 SI	No	1

			BASAVILBA		SAENZ							
300696	Entre Ríos	URUGUAY	SO	E3170	PEÑA 851	Secundaria	Si	9	117	12 SI	Si	1
301668	Entre Ríos	URUGUAY	BASAVILBA	E3170	LINEA 22	Secundaria	Si	10	168	20 SI	Si	1
300049	Entre Ríos	URUGUAY	CASEROS	E3262	CALLE 15	Secundaria	Si	12	369	50 SI	No	1
					AVDA.							
			COLONIA		ROCA S/N							
300033	Entre Ríos	URUGUAY	ELIA	E3261	COLONIA	Secundaria	Si	8	316	25 SI	No	1
					ALFONSIN							
					A STORNI Y							
			CONCEPCI		E,							
			ON DEL		BOURBAN							
300034	Entre Ríos	URUGUAY	URUGUAY	E3260	DT PLANTA	Primaria	Si	11	172	20 NO	No	1
			CONCEPCI		9 DE JULIO							
300035	Entre Ríos	URUGUAY	ON DEL	E3260	2112	Secundaria	Si	14	1150	50 SI	No	2
					SANTA							
			CONCEPCI		TERESITA							
			ON DEL		1069							
300069	Entre Ríos	URUGUAY	URUGUAY	E3260	SANTA	Secundaria	Si	16	881	50 SI	No	1
			CONCEPCI		JORDANA							
300147	Entre Ríos	URUGUAY	ON DEL	E3260	50	Secundaria	Si	50	1000	50 SI	No	1
					JUAN							
			CONCEPCI		DOMINGO							
			ON DEL		PERON	Jardín de						
300148	Entre Ríos	URUGUAY	URUGUAY	E3260	749	infantes	Si	8	47	5 SI	No	1
			CONCEPCI		JUAN							
			ON DEL		PERON							
300149	Entre Ríos	URUGUAY	URUGUAY	E3260	425	Secundaria	Si	16	615	50 SI	No	2
					CLEMENTI							
					NA COMTE							
					de ALIO							
					535							
					CRISTO DE							
			CONCEPCI		LOS							
			ON DEL		OLIVOS							
300150	Entre Ríos	URUGUAY	URUGUAY	E3260	CAMINO	Secundaria	Si	19	450	20 SI	No	2
			CONCEPCI		DR.ISAAC							
			ON DEL		STILMAN							
300151	Entre Ríos	URUGUAY	URUGUAY	E3260	154	Primaria	Si	9	401	50 NO	No	1
			CONCEPCI		MALVAR Y							
			ON DEL		PINTO 936							
300152	Entre Ríos	URUGUAY	URUGUAY	E3260	LA	Primaria	Si	8	120	12 NO	No	1
			CONCEPCI		BV. ARAOZ							
			ON DEL		383							
300193	Entre Ríos	URUGUAY	URUGUAY	E3260	MA.AUXILI	Primaria	Si	20	650	100 NO	No	2
			CONCEPCI		LEGUIZAM							
			ON DEL		ON 325							
300196	Entre Ríos	URUGUAY	URUGUAY	E3260	PLAZA SAN	Primaria	Si	12	700	50 NO	No	1
			CONCEPCI		DIAZ VELEZ							
300197	Entre Ríos	URUGUAY	ON DEL	E3260	789 SAN	Secundaria	Si	13	671	50 SI	No	1
			CONCEPCI		DR.							
			ON DEL		LACAVA							
300198	Entre Ríos	URUGUAY	URUGUAY	E3260	S/N 30 DE	Secundaria	Si	15	507	50 SI	No	1
			CONCEPCI		URQUIZA							
300213	Entre Ríos	URUGUAY	ON DEL	E3260	25	Secundaria	Si	28	1247	100 SI	No	2

300248	Entre Ríos	URUGUAY	CONCEPCI ON DEL	E3260	BELGRANO 1491 SAN VICENTE	Primaria	Si	12	520	50 NO	No	1
300249	Entre Ríos	URUGUAY	CONCEPCI ON DEL	E3260	IRIGOYEN 316	Primaria	Si	11	150	20 NO	No	1
300250	Entre Ríos	URUGUAY	CONCEPCI ON DEL	E3260	MITRE 375 BELGRANO 1491 SAN	Primaria	Si	15	600	50 NO	No	1
300417	Entre Ríos	URUGUAY	CONCEPCI ON DEL	E3260	VICENTE AMBROSIO	Secundaria	Si	6	400	20 SI	No	1
300659	Entre Ríos	URUGUAY	CONCEPCI ON DEL	E3260	ARTUSI GRAL.URQ	Secundaria	Si	35	607	100 SI	Si	1
300698	Entre Ríos	URUGUAY	CONCEPCI ON DEL	E3260	UIZA 139 SAN	Secundaria	Si	25	521	100 SI	Si	1
301504	Entre Ríos	URUGUAY	CONCEPCI ON DEL	E3260	MARTIN 1169 LA VICTOR	Secundaria	Si	12	208	25 SI	Si	1
301669	Entre Ríos	URUGUAY	CONCEPCI ON DEL	E3260	ETCHEVER RY	Secundaria	Si	7	74	10 SI	Si	1
300239	Entre Ríos	URUGUAY	HERRERA PRONUNCI	E3272	STILMAN IRMA	Secundaria	Si	7	141	20 SI	No	1
300191	Entre Ríos	URUGUAY	AMIENTO	E3263	SUÑER S/N BVAR. 1°	Secundaria	Si	10	273	10 SI	No	1
300031	Entre Ríos	URUGUAY	SAN JUSTO	E3262	DE MAYO CATAMAR	Secundaria	Si	11	287	10 SI	No	1
301670	Entre Ríos	URUGUAY	SAN JUSTO VILLA	E3248	CA S/N 9 DE JULIO	Otro	Si	4	20	2 SI	Si	1
300063	Entre Ríos	URUGUAY	MANTERO VILLA SAN	E3272	850 VILLA SAN	Secundaria	Si	7	206	10 SI	No	1
300029	Entre Ríos	URUGUAY	MARCIAL	E3248	MARCIAL BOULEVAR D BROWN	Secundaria	Si	6	85	10 SI	No	1
300045	Entre Ríos	VICTORIA	VICTORIA	E3153	Y MAIPU CARLOS REGGIARD O S/N	Primaria	Si	5	232	20 NO	No	1
300046	Entre Ríos	VICTORIA	VICTORIA	E3153	QUINTO	Secundaria	Si	13	340	12 SI	No	1
300047	Entre Ríos	VICTORIA	VICTORIA	E3153	MAIPU AV. CENTENAR	Primaria	Si	15	560	50 NO	No	1
300176	Entre Ríos	VICTORIA	VICTORIA	E3153	IO 288 SAN	Secundaria	Si	35	1950	150 SI	No	3
300210	Entre Ríos	VICTORIA	VICTORIA	E3153	MARTIN BVAR. RIVADAVIA	Secundaria	Si	17	696	50 SI	No	1
300211	Entre Ríos	VICTORIA	VICTORIA	E3153	Y LAPRIDA	Primaria	Si	6	116	12 NO	No	1
300212	Entre Ríos	VICTORIA	VICTORIA	E3153	MAIPU MARCOS	Secundaria	Si	6	250	20 SI	No	1
300327	Entre Ríos	VICTORIA	VICTORIA	E3153	PAZ S/N VELEZ	Secundaria	Si	12	500	50 SI	No	1
300328	Entre Ríos	VICTORIA	VICTORIA	E3153	SARFIELD	Primaria	Si	15	257	10 NO	No	1
300329	Entre Ríos	VICTORIA	VICTORIA	E3153	CONGRES	Secundaria	Si	12	770	50 NO	No	2
300384	Entre Ríos	VICTORIA	VICTORIA	E3153	ABASOLO	Otro	Si	10	375	50 SI	No	1
300667	Entre Ríos	VICTORIA	VICTORIA	E3153	ESPAÑA	Secundaria	Si	26	402	50 SI	Si	1

		INGENIER											
300015	Entre Ríos	Y	VILLAGUA	O MIGUEL	E3240	CARLOS FUERTES	Secundaria	Si	5	148	20 SI	No	1
300065	Entre Ríos	Y	VILLAGUA	MOJONES	E3240	MOJONES NORTE	Secundaria	Si	6	145	20 SI	No	1
300067	Entre Ríos	Y	VILLAGUA	RAICES	E3240	NACIONAL 18 KM. 96	Secundaria	Si	7	103	12 SI	No	1
300064	Entre Ríos	Y	VILLAGUA	VILLA	E3252	9 DE JULIO	Primaria	Si	12	410	50 NO	No	1
300241	Entre Ríos	Y	VILLAGUA	VILLA	E3252	TRATADO DEL PILAR	Secundaria	Si	5	400	20 SI	No	1
300160	Entre Ríos	Y	VILLAGUA	VILLA	E3246	PRONUNCIAMIENTO	Primaria	Si	9	310	50 NO	No	1
300161	Entre Ríos	Y	VILLAGUA	VILLA	E3246	SAN MARTIN	Secundaria	Si	12	300	10 SI	No	2
300058	Entre Ríos	Y	VILLAGUA	Y	E3240	DANIEL ELIAS S/N	Primaria	Si	9	460	50 NO	No	1
300153	Entre Ríos	Y	VILLAGUA	VILLAGUA	E3240	PARAGUAY	Primaria	Si	18	652	100 NO	No	1
300154	Entre Ríos	Y	VILLAGUA	VILLAGUA	E3240	9 DE JULIO 463	Secundaria	Si	12	350	12 SI	No	2
300155	Entre Ríos	Y	VILLAGUA	VILLAGUA	E3240	MORENO	Primaria	Si	15	590	50 NO	No	2
300156	Entre Ríos	Y	VILLAGUA	VILLAGUA	E3240	CASEROS	Primaria	Si	14	309	12 NO	No	1
300157	Entre Ríos	Y	VILLAGUA	VILLAGUA	E3240	RAMIREZ Y PASO	Primaria	Si	10	455	50 NO	No	1
300158	Entre Ríos	Y	VILLAGUA	VILLAGUA	E3240	TOMAS DE ROCAMOR A 72	Secundaria	Si	30	3000	100 SI	No	2
300159	Entre Ríos	Y	VILLAGUA	VILLAGUA	E3240	TOMAS DE ROCAMOR A 851 SAN JUDAS	Primaria	Si	22	493	20 NO	No	1
300435	Entre Ríos	Y	VILLAGUA	VILLAGUA	E3240	Landin El buen	Secundaria	Si	13	200	10 SI	No	1
300629	Entre Ríos	Y	VILLAGUA	VILLAGUA	E3240	POSADAS 60 L.	Secundaria	Si	30	716	100 SI	Si	1
301418	Entre Ríos	Y	VILLAGUA	VILLAGUA	E3240	EMPALME NEID VILLAGUA Y ESTE	Secundaria	Si	79	432	50 SI	Si	1
500020	Mendoza	CAPITAL	VILLAGUA	VILLAGUA	M5500	Y ESTE	Otro	Si	14	1	20 NO	No	2
501775	Mendoza	CAPITAL	VILLAGUA	VILLAGUA	5500	SAN JUAN 417	Jardín de infantes	Si	6	75	10 NO	No	1
500002	Mendoza	CAPITAL	VILLAGUA	VILLAGUA	M5500	QUINTA SECCION PASO DE LOS ANDES Y MANUEL SAN JUAN	Secundaria	Si	14	815	50 SI	No	2
500009	Mendoza	CAPITAL	VILLAGUA	VILLAGUA	M5500	421 TERCERA	Secundaria	Si	15	645	50 SI	No	1
500010	Mendoza	CAPITAL	VILLAGUA	VILLAGUA	M5500	LA FAVORITA PABLO	Otro	Si	25	68	10 NO	No	1

500014	Mendoza	CAPITAL	MENDOZA	M5500	SAN MARTIN PADRE	Jardín de infantes	Si	10	49	5 SI	No	1
500015	Mendoza	CAPITAL	MENDOZA	M5500	SAN MARTIN ESQUINA VILLAVICE NCIO - POTRERILL GUTIERREZ	Primaria	Si	8	190	10 NO	No	1
500016	Mendoza	CAPITAL	MENDOZA	M5500	338 TERCERA MONTECA SEROS	Primaria	Si	14	789	50 NO	No	1
500017	Mendoza	CAPITAL	MENDOZA	M5500	1997 CUARTA SECCION ALBERDI Y MONTECA PELLEGRIN I 671	Secundaria	Si	16	511	50 SI	No	1
500022	Mendoza	CAPITAL	MENDOZA	M5500	PRIMERA MARTINEZ DE ROSAS	Primaria	Si	4	402	12 NO	No	1
500023	Mendoza	CAPITAL	MENDOZA	M5500	2220 SEXTA ALBERDI	Primaria	Si	18	742	100 NO	No	2
500027	Mendoza	CAPITAL	MENDOZA	M5500	455 CUARTA LAVALLE	Otro	Si	11	239	10 NO	No	2
500032	Mendoza	CAPITAL	MENDOZA	M5500	502 TERCERA AMEGHIN O 445	Primaria	Si	15	538	50 NO	No	1
500033	Mendoza	CAPITAL	MENDOZA	M5500	CUARTA JUAN JUFRE	Primaria	Si	14	401	20 NO	No	1
500034	Mendoza	CAPITAL	MENDOZA	M5500	3020 GARIBALDI	Primaria	Si	15	804	50 NO	No	1
500036	Mendoza	CAPITAL	MENDOZA	M5500	280 TERCERA SAN LUIS	Jardín de infantes	Si	18	159	20 SI	No	1
500039	Mendoza	CAPITAL	MENDOZA	M5500	321 TERCERA Jorge A.Calle 297	Primaria	Si	13	567	50 NO	No	1
500040	Mendoza	CAPITAL	MENDOZA	M5500	SEXTA PLANIFICACION EJERCITO	Secundaria	Si	12	937	50 NO	No	1
500135	Mendoza	CAPITAL	MENDOZA	M5500	DE LOS DR. PANELLA RUTA	Secundaria	Si	15	457	50 SI	No	1
500136	Mendoza	CAPITAL	MENDOZA	M5500	PROVINCIA	Secundaria	Si	19	998	100 SI	Si	1



500584	Mendoza	CAPITAL	MENDOZA	M5500	BUENOS AIRES 553 Tercera	Jardín de infantes	Si	20	48	5 SI	No	1
500690	Mendoza	CAPITAL	MENDOZA	M5500	SAN LORENZO 758	Primaria	Si	14	700	50 NO	No	1
500692	Mendoza	CAPITAL	MENDOZA	M5500	FLORES SUR	Primaria	Si	10	99	10 NO	No	1
500694	Mendoza	CAPITAL	MENDOZA	M5500	PEDRO MOLINA 300 CENTRO CIVICO PATRICIAS MENDOCI NAS Y LAMADRID	Otro	Si	14	110	12 NO	No	1
500698	Mendoza	CAPITAL	MENDOZA	M5500	QUINTA SECCION RODRIGUE	Secundaria	Si	19	553	100 SI	Si	1
500699	Mendoza	CAPITAL	MENDOZA	M5500	QUINTA SECCION PARQUE GRAL SAN MARTIN - AV.CIRCUN V.ARQ.CAR	Secundaria	Si	14	369	20 SI	No	1
500703	Mendoza	CAPITAL	MENDOZA	M5500	AVENIDA DEL LIBERTAD OR SEXTA SECCION ROTONDA PARQUE	Primaria	Si	10	130	20 NO	No	1
500708	Mendoza	CAPITAL	MENDOZA	M5500	GRAL. SAN CORONEL PLAZA 303 PRIMERA SECCION	Secundaria	Si	21	386	50 SI	Si	1
500709	Mendoza	CAPITAL	MENDOZA	M5500	JULIO A.ROCA 343	Primaria	Si	16	705	50 NO	No	1
500714	Mendoza	CAPITAL	MENDOZA	M5500	CHILE 1050 Tercera SECCION	Secundaria	Si	30	701	25 SI	No	1
500715	Mendoza	CAPITAL	MENDOZA	M5500	ISABEL LA CATOLICA 370	Secundaria	Si	46	810	100 SI	Si	1
500716	Mendoza	CAPITAL	MENDOZA	M5500	MARTINEZ DE ROSAS 1457	Secundaria	Si	12	478	50 SI	No	1
500718	Mendoza	CAPITAL	MENDOZA	M5505	QUINTA JOSE FEDERICO	Secundaria	Si	18	428	50 SI	Si	1

500719	Mendoza	CAPITAL	MENDOZA	M5500	PATRICIAS MENDOCI NAS 300 TERCERA SECCION PATRICIAS MENDOCI NAS Y	Secundaria	Si	29	420	20 SI	No	1
500720	Mendoza	CAPITAL	MENDOZA	M5500	PEDRO MOLINA 300 TERCERA SECCION PATRICIAS MENDOCI NAS Y	Primaria	Si	14	693	50 NO	No	1
500722	Mendoza	CAPITAL	MENDOZA	M5500	SAN MARTIN LOS JUAN JUFRE	Primaria	Si	13	130	20 NO	No	1
500726	Mendoza	CAPITAL	MENDOZA	M5500	3088 FERNAND O FADER 83 SEXTA	Primaria	Si	13	571	50 NO	No	1
500727	Mendoza	CAPITAL	MENDOZA	M5500	SECCION RIVADAVIA	Primaria	Si	12	444	50 NO	No	1
500728	Mendoza	CAPITAL	MENDOZA	M5500	350 CANO LAS MAGNOLI	Secundaria	Si	25	1200	100 SI	No	1
500729	Mendoza	CAPITAL	MENDOZA	M5500	AS S/N AV. ESPAÑA	Secundaria	Si	31	505	20 SI	No	1
500735	Mendoza	CAPITAL	MENDOZA	M5500	2812 URQUIZA 148	Primaria	Si	12	617	50 NO	No	1
500736	Mendoza	CAPITAL	MENDOZA	M5500	CUARTA SAN	Otro	Si	9	70	10 SI	No	1
500737	Mendoza	CAPITAL	MENDOZA	M5500	MARTIN SANTA MARIA DE ORO 300	Secundaria	Si	19	380	20 SI	No	1
500738	Mendoza	CAPITAL	MENDOZA	M5500	SEXTA SECCION MITRE 955	Jardín de infantes	Si	19	161	20 SI	No	1
501146	Mendoza	CAPITAL	MENDOZA	M5500	TERCERA SECCION CRUCERO BELGRANO	Primaria	Si	14	710	50 NO	No	1
501195	Mendoza	CAPITAL	MENDOZA	M5500	33 LA	Otro	Si	10	95	10 NO	No	2
501324	Mendoza	CAPITAL	MENDOZA	M5500	CHILE 1782	Secundaria	Si	18	398	20 SI	No	1

501390	Mendoza	CAPITAL	MENDOZA	M5500	Carlos Berdasco LA FAVORITA CALLE DE ESC.- ACCESO 2- 3000 FLORES SUR CARLOS O'DONELL Y SAN LEONARD AV.CARLOS THAIS - PREDIO ESC.HOGA Av. San Fco. de Asis Sn° Parque	Secundaria	Si	6	135	20	NO	No	1
501429	Mendoza	CAPITAL	MENDOZA	M5500	LEONARD AV.CARLOS THAIS - PREDIO ESC.HOGA Av. San Fco. de Asis Sn° Parque	Otro	Si	25	39	5	NO	No	1
501590	Mendoza	CAPITAL	MENDOZA	M5500	ESC.HOGA Av. San Fco. de Asis Sn° Parque	Secundaria	Si	25	135	20	NO	No	1
501888	Mendoza	CAPITAL GENERAL	MENDOZA	5500	Gral. San SARMIENTO s/n	Otro	Si	21	663	100	SI	Si	1
500595	Mendoza	ALVEAR	BOWEN	M5634	715 - RUTA NAC. 188 KM.	Jardín de infantes	Si	7	40	5	SI	No	1
500601	Mendoza	GENERAL ALVEAR	BOWEN	M5632	PARAJE LA CENTENAR IO 1101 COMPUERTAS NEGRAS- CALLE K O	Primaria	Si	2	9	2	NO	No	1
500630	Mendoza	GENERAL ALVEAR	BOWEN	M5620	CENTENAR FERROVIARIOS	Primaria	Si	5	32	5	NO	No	1
500964	Mendoza	GENERAL ALVEAR	BOWEN	M5634	ARGENTIN PROLONGACION ARTAZA Y MALVINAS	Primaria	Si	9	138	20	NO	No	2
501063	Mendoza	GENERAL ALVEAR	BOWEN	M5634	SARMIENTO 253	Secundaria	Si	15	306	50	SI	Si	1
501064	Mendoza	GENERAL ALVEAR	BOWEN	M5634	CALLE D	Primaria	Si	12	361	50	NO	No	1
501084	Mendoza	GENERAL ALVEAR	BOWEN	M5634	CALLE 13 Y CALLE M -	Primaria	Si	4	22	3	NO	No	1
501085	Mendoza	GENERAL ALVEAR	BOWEN	M5634	KM 884 SAN MARTIN S/N	Primaria	Si	7	73	10	NO	No	1
501088	Mendoza	GENERAL ALVEAR	BOWEN	M5634	VISTUER SAN CALLE 19	Primaria	Si	7	139	20	NO	No	1
501090	Mendoza	GENERAL ALVEAR	BOWEN	M5634	LOS	Primaria	Si	5	40	5	NO	No	1

				RUTA NAC.188 KM184								
500602	Mendoza	GENERAL	CANALEJA	M5636	RUTA	Primaria	Si	5	33	5 NO	No	1
		ALVEAR	S		9 DE JULIO							
501067	Mendoza	GENERAL	CARMENS	M5621	S/N	Primaria	Si	11	492	50 NO	No	1
		ALVEAR	A		MARIA							
501331	Mendoza	GENERAL	CARMENS	M5621	ELENA	Secundaria	Si	8	109	12 SI	Si	1
		ALVEAR	A		RUTA NACIONAL							
500652	Mendoza	GENERAL	COCHICO	M5621	143 KM.	Primaria	Si	3	14	2 NO	No	1
		ALVEAR										
500088	Mendoza	GENERAL	EL CEIBO	M5621	CALLE C	Primaria	Si	8	86	10 NO	No	1
		ALVEAR	EL		EL							
500096	Mendoza	GENERAL	JUNCALITO	M5620	NEVADO -	Primaria	Si	8	135	20 NO	No	1
		ALVEAR	EL		CALLE G							
501105	Mendoza	GENERAL	JUNCALITO	5620	S/N° EL	Primaria	Si	12	393	50 NO	No	1
		ALVEAR			ROCA Y							
500598	Mendoza	GENERAL	ALVEAR	M5620	MITRE	Primaria	Si	14	761	50 NO	No	2
		ALVEAR	GENERAL		CALLE L-							
500600	Mendoza	GENERAL	ALVEAR	M5620	RUTA 143	Primaria	Si	10	449	50 NO	No	1
		ALVEAR	GENERAL		CHAPEARO							
500632	Mendoza	GENERAL	ALVEAR	5620	UGE S/N	Otro	Si	11	30	3 NO	No	1
		ALVEAR			MARZOLIN							
500661	Mendoza	GENERAL	GENERAL	M5632	A 242	Primaria	Si	13	364	12 NO	No	1
		ALVEAR	ALVEAR		COLONIA							
500761	Mendoza	GENERAL	GENERAL	M5620	CALLE 7	Primaria	Si	6	34	5 NO	No	1
		ALVEAR	ALVEAR		S/N LA							
500970	Mendoza	GENERAL	GENERAL	5420	JENSEN 50	Secundaria	Si	10	771	100 SI	Si	1
		ALVEAR	ALVEAR		JENSEN Y							
501066	Mendoza	GENERAL	GENERAL	M5620	INGENIER	Secundaria	Si	21	390	50 SI	Si	1
		ALVEAR	ALVEAR		O LANGE							
501068	Mendoza	GENERAL	GENERAL	M5620	BARTOLO	Jardín de	Si	19	93	10 SI	No	1
		ALVEAR	ALVEAR		ME MITRE	infantes						
501070	Mendoza	GENERAL	GENERAL	M5620	ALBERDI	Primaria	Si	12	279	10 NO	No	1
		ALVEAR	ALVEAR		431 SAN							
501087	Mendoza	GENERAL	GENERAL	M5620	PROLONG ACION CALLE 3 S/N	Primaria	Si	9	132	20 NO	No	1
		ALVEAR	ALVEAR		FAUSTINO							
501110	Mendoza	GENERAL	GENERAL	M5620	ANDRES	Primaria	Si	12	413	50 NO	No	1
		ALVEAR	ALVEAR		LAVALLE							
501175	Mendoza	GENERAL	GENERAL	M5620	364	Primaria	Si	37	364	12 SI	No	1
		ALVEAR	ALVEAR		LAVALLE Y							
501370	Mendoza	GENERAL	GENERAL	M5620	ROCA 327	Secundaria	Si	7	33	5 SI	No	1
		ALVEAR	ALVEAR		PLANTA							
		GENERAL	GENERAL		USPALLAT							
		ALVEAR	ALVEAR		A 1068	Otro	Si					

				RIO MALARGU									
				E S/Nº									
				IRRIGACION RIO									
				MALARGU									
501377	Mendoza	GENERAL ALVEAR	GENERAL ALVEAR	M5620	E Y RIO	Primaria	Si	12	324	12 NO	No	1	
501497	Mendoza	GENERAL ALVEAR	GENERAL ALVEAR	M5620	25 DE MAYO 65	Jardín de infantes	Si	11	16	2 SI	No	1	
501559	Mendoza	GENERAL ALVEAR	GENERAL OESTE	M5632	MARZOLIN A 242	COLONIA	Secundaria	Si	7	107	12 SI	No	1
500090	Mendoza	GENERAL ALVEAR	GENERAL LA ESCANDIN	M5634	CALLE 22 S/N ENTRE LA	Primaria	Si	7	77	10 NO	No	1	
500094	Mendoza	GENERAL ALVEAR	GENERAL AVA LA ESCANDIN	M5634	S/N LA ESCANDIN	Primaria	Si	3	21	3 NO	No	1	
500596	Mendoza	GENERAL ALVEAR	GENERAL LA ESCANDIN	M5634	CALLE C BOWEN	Primaria	Si	4	18	2 NO	No	1	
500597	Mendoza	GENERAL ALVEAR	GENERAL LA ESCANDIN	M5634	CALLE 22 Y C LA	Primaria	Si	3	16	2 NO	No	1	
500654	Mendoza	GENERAL ALVEAR	GENERAL LA ESCANDIN	M5634	EL TANQUE	Primaria	Si	5	54	6 NO	No	1	
500764	Mendoza	GENERAL ALVEAR	GENERAL LA ESCANDIN	M5634	CALLE J S/N LA	Primaria	Si	6	64	10 NO	No	1	
501142	Mendoza	GENERAL ALVEAR	GENERAL LA ESCANDIN	M5634	SAN LUIS CHICO CALLE 25 Y A LA	Primaria	Si	5	27	3 NO	No	1	
500622	Mendoza	GENERAL ALVEAR	GENERAL LA MARZOLIN	M5620	RUTA NACIONAL 146 KM 168 S/N	PARAJE LA LA	Primaria	Si	8	239	10 NO	No	1
500635	Mendoza	GENERAL ALVEAR	GENERAL LA MARZOLIN	M5632	MARZOLIN A CALLE 7 - COLONIA	ALVEAR	Otro	Si	8	60	6 NO	No	1
500637	Mendoza	GENERAL ALVEAR	GENERAL LA MARZOLIN	M5632	CALLE 10 S/N	Primaria	Si	4	21	3 NO	No	1	
501162	Mendoza	GENERAL ALVEAR	GENERAL LA MARZOLIN	M5632	CALLE 7 S/N -	Otro	Si	8	36	5 NO	No	1	
500089	Mendoza	GENERAL ALVEAR	GENERAL LOS CAMPAME	M5620	S/N LOS CAMPAME	NTOS	Primaria	Si	4	48	5 NO	No	1
500760	Mendoza	GENERAL ALVEAR	GENERAL LOS COMPART	M5620	FABIAN S/Nº CALLE 7 Y	Primaria	Si	6	108	12 NO	No	1	
501065	Mendoza	GENERAL ALVEAR	GENERAL LOS COMPART	M5620	CALLE G Y 10	Primaria	Si	9	137	20 NO	No	1	

				RUTA NACIONAL								
500469	Mendoza	GENERAL ALVEAR	POSTE DE FIERRO SAN	M5620	143 SUR	Primaria	Si	6	34	5 NO	No	1
500091	Mendoza	GENERAL ALVEAR	PEDRO DEL ATUEL SAN	M5621	MARTIN 101	Otro	Si	7	23	3 NO	No	1
500629	Mendoza	GENERAL ALVEAR	PEDRO DEL ATUEL	M5620	MARTIN S/N	Primaria	Si	8	126	20 NO	No	1
500489	Mendoza	GODOY CRUZ	GOBERNA DOR BENEGAS (GODOY CRUZ)	M5501	OBRAS SANITARIAS LAGUNA DE GUANACA	Otro	Si	9	160	20 NO	No	1
500579	Mendoza	GODOY CRUZ	GOBERNA DOR BENEGAS		Jujuy 1670 Villa 0 Teresa II	Otro	Si	5	37	5 NO	No	1
501058	Mendoza	GODOY CRUZ	GOBERNA DOR BENEGAS	5544	TRAPICHE MANUEL GARCIA	Secundaria	Si	34	1220	100 SI	No	1
501511	Mendoza	GODOY CRUZ	GOBERNA DOR BENEGAS	M5501	PAIRÓ S/N	Jardín de infantes	Si	27	106	12 NO	No	1
500565	Mendoza	GODOY CRUZ	GODOY CRUZ	M5501	TRAPICHE E ALVEAR	Jardín de infantes	Si	18	63	10 SI	No	1
500569	Mendoza	GODOY CRUZ	GODOY CRUZ	M5501	54 CIUDAD ARIZU 143	Secundaria	Si	8	241	25 SI	No	1
500571	Mendoza	GODOY CRUZ	GODOY CRUZ	M5501	AZCUENAG A S/N	Jardín de infantes	Si	19	102	10 SI	No	1
500582	Mendoza	GODOY CRUZ	GODOY CRUZ	M5501	FLORENCI O	Secundaria	Si	25	261	10 SI	No	3
500588	Mendoza	GODOY CRUZ	GODOY CRUZ	M5547	ARMANI 1800 VILLA HIPODRO	Jardín de infantes	Si	16	132	20 SI	No	1
500593	Mendoza	GODOY CRUZ	GODOY CRUZ	M5501	HUNGRIA 800 BANCARIO HUNGRIA Y ANZOREN	Secundaria	Si	15	390	20 SI	No	1
500697	Mendoza	GODOY CRUZ	GODOY CRUZ	M5501	DE OCA 78 PARQUE INGENIER	Secundaria	Si	9	339	50 SI	No	1
500704	Mendoza	GODOY CRUZ	GODOY CRUZ	M5501	O HUERGO Y GÜEMES	Otro	Si	18	2	2 SI	No	1
501051	Mendoza	GODOY CRUZ	GODOY CRUZ	M5501	JUAN G	Secundaria	Si	32	486	50 SI	Si	1
501149	Mendoza	GODOY CRUZ	GODOY CRUZ	M5501	GODOY AVENIDA SAN	Secundaria	Si	35	463	20 SI	No	1

501310	Mendoza	GODOY CRUZ	GODOY CRUZ	M5501	VICENTE LOPEZ Y PLANES BANCARIO 155128210 DERQUI Y VICENTE LOPEZ Y PLANES MUÑIZ	Otro	Sin informació n	2	250	6 NO	No	1
501677	Mendoza	GODOY CRUZ	GODOY CRUZ	M5501	751 BATALLA FLORENCI O SANCHEZ FLORENCI O	Jardín de infantes	Si	10	120	12 NO	No	1
501769	Mendoza	GODOY CRUZ	GODOY CRUZ	5501	9 DE JULIO S/N ALICIA MOREAU DE JUSTO	Jardín de infantes	Si	10	160	20 NO	No	2
500547	Mendoza	GODOY CRUZ	LAS TORTUGAS (GODOY CRUZ)	M5501	9 DE JULIO CABO VIRGENES S/N PABLO VI CABO	Secundaria	Si	19	504	20 SI	No	1
501043	Mendoza	GODOY CRUZ	LAS TORTUGAS (GODOY CRUZ)	M5501	VIRGENES Y TERRADA SOEVA II	Jardín de infantes	Si	17	82	10 SI	No	1
501323	Mendoza	GODOY CRUZ	LAS TORTUGAS (GODOY CRUZ)	M5501	PEHUAJO Y CERRO EL YAUCHA	Secundaria	Si	14	349	12 SI	No	1
500562	Mendoza	GODOY CRUZ	PRESIDENT E SARMIENT O (GODOY CRUZ)	M5501	OCEANIA CARDENAL OCEANIA Y DIQUE LOS NIHUILES	Secundaria	Si	15	401	20 NO	No	2
501045	Mendoza	GODOY CRUZ	PRESIDENT E SARMIENT O (GODOY CRUZ)	M5501	RUISEÑOR SALVADOR CIVIT S/N	Secundaria	Si	18	498	20 SI	No	1
501053	Mendoza	GODOY CRUZ	PRESIDENT E SARMIENT O (GODOY CRUZ)	M5501	DOLORES PRATS DE HUISI MATHUS	Secundaria	Si	29	472	20 SI	No	1
501152	Mendoza	GODOY CRUZ	PRESIDENT E SARMIENT O (GODOY CRUZ)	M5501	PERGAMIN O 1250 BRASIL VILLA	Secundaria	Si	24	468	20 SI	No	1
501046	Mendoza	GODOY CRUZ	FRANCISC O DEL MONTE SAN	M5501	BATALLA DEL PILAR PROGRESO Y VALLE	Secundaria	Si	24	517	100 SI	Si	1
501330	Mendoza	GODOY CRUZ	FRANCISC O DEL MONTE	M5501	AMPERE 1025 DECAVIAL	Secundaria	Si	12	412	50 SI	No	1

501049	Mendoza	GODOY CRUZ	VILLA HIPODRO MO	M5547	VANDOR CHUQUISA CA S/N	Secundaria	Si	9	182	20 SI	Si	1
500563	Mendoza	GODOY CRUZ	VILLA MARINI	M5547	SARMIENT O Mzna A - Allayme 3281 Bº	Jardín de infantes	Si	12	87	10 SI	No	1
501880	Mendoza	GUAYMAL LEN	Bermejo BERMEJO: BARRIOS SANTAROS A Y JARDIN		SANTAROS 0 A Y JARDIN	Otro	Sin informació n	4	103	12 NO	No	1
500056	Mendoza	GUAYMAL LEN	EL SAUCE (GUAYM BERMEJO: BARRIOS SANTAROS A Y JARDIN	M5533	MATHUS HOYOS 3495	Primaria	Si	13	546	50 NO	No	1
500061	Mendoza	GUAYMAL LEN	EL SAUCE (GUAYM BERMEJO: BARRIOS SANTAROS A Y JARDIN	M5533	MATHUS HOYOS Y 1900 VILLA PAQUITA	Primaria	Si	8	251	25 NO	No	1
500066	Mendoza	GUAYMAL LEN	EL SAUCE (GUAYM BERMEJO: BARRIOS SANTAROS A Y JARDIN	M5519	MATHUS S/N	Secundaria	Si	17	336	50 SI	Si	1
500067	Mendoza	GUAYMAL LEN	EL SAUCE (GUAYM BERMEJO: BARRIOS SANTAROS A Y JARDIN	M5533	AVELLANE DA 3088	Primaria	Si	10	406	50 NO	No	1
501333	Mendoza	GUAYMAL LEN	EL SAUCE (GUAYM	5533	ALLAYME 3281 VILLA PAQUITA FELIX	Secundaria	Si	12	188	10 SI	No	1
501378	Mendoza	GUAYMAL LEN	EL SAUCE (GUAYM BUENA NUEVA	M5533	SUAREZ Y CAPILLA DE NIEVE NUEVA ESPERANZ A VIRGEN ROPOLO 6826 LAS	Primaria	Si	12	257	10 NO	No	1
500227	Mendoza	GUAYMAL LEN	NUEVA (GUAYMAL BUENA	M5123	VIÑAS	Primaria	Si	7	310	25 NO	No	1
500843	Mendoza	GUAYMAL LEN	NUEVA (GUAYMAL	M5521	ROCA 5117	Primaria	Si	7	380	25 NO	No	1



501487	Mendoza	GUAYMAL LEN	BUENA NUEVA (GUAYMAL M5523 CAPILLA DEL	PARAGUAY LOS ZORZALES	Otro	Si	10	90	10 SI	No	2
500062	Mendoza	GUAYMAL LEN	ROSARIO (GUAYMAL M5521 CAPILLA DEL	SANTA ANA	Primaria	Si	14	824	50 NO	No	1
500063	Mendoza	GUAYMAL LEN	ROSARIO (GUAYMAL M5521 CAPILLA DEL	SANTIAGO LEOPOLDO	Secundaria	Si	13	445	50 SI	No	1
500747	Mendoza	GUAYMAL LEN	ROSARIO (GUAYMAL M5521 CAPILLA DEL	LUGONES 5832 CAPILLA	Primaria	Si	8	341	25 NO	No	1
501335	Mendoza	GUAYMAL LEN	ROSARIO (GUAYMAL LEN) M5521	SILVANO RODRIGUE Z 6460 SANTA ANA	Secundaria	Si	15	720	50 SI	No	1
500104	Mendoza	GUAYMAL LEN	COLONIA SEGOVIA M5533	BUENOS VECINOS 3972 COLONIA	Primaria	Si	7	336	25 NO	No	1
500806	Mendoza	GUAYMAL LEN	COLONIA SEGOVIA M5525 DORREGO	GUAYMAR E S/N LOTEO DI ROCCO	Primaria	Si	11	543	50 NO	No	1
500057	Mendoza	GUAYMAL LEN	(GUAYMAL LEN) 5519	LAMADRID 1034	Primaria	Si	14	777	50 NO	No	2
500158	Mendoza	GUAYMAL LEN	(GUAYMAL LEN) M5519	ADOLFO CALLE 349 ALSINA	Secundaria	Si	13	850	50 SI	No	1
500743	Mendoza	GUAYMAL LEN	(GUAYMAL LEN) M5519	SAN SALVADOR ALSINA Y	Primaria	Si	9	159	20 NO	No	1
500744	Mendoza	GUAYMAL LEN	(GUAYMAL LEN) M5519	JUAN GUALBERT	Jardín de infantes	Si	22	117	12 SI	No	1
500745	Mendoza	GUAYMAL LEN	(GUAYMAL LEN) M5519	DORREGO 1605 EJERCITO	Primaria	Si	11	531	50 NO	No	1
500798	Mendoza	GUAYMAL LEN	(GUAYMAL LEN) M5519	JOAQUIN V.GONZAL EZ 429	Primaria	Si	12	390	50 NO	No	1
500799	Mendoza	GUAYMAL LEN	(GUAYMAL LEN) M5519	JOAQUIN V GONZALEZ 1522 CHACABU	Primaria	Si	10	189	10 NO	No	1

501334	Mendoza	GUAYMAL LEN	DORREGO (GUAYMAL LEN)	M5519	SANTA ROSA 2186 SAN CAYETANO	Secundaria	Si	11	351	50 SI	No	1
500841	Mendoza	GUAYMAL LEN	EL SAUCE (GUAYMAL LEN)	M5533	ALMIRANT E BROWN 5708	Secundaria	Si	7	595	25 SI	No	1
501463	Mendoza	GUAYMAL LEN	EL SAUCE (GUAYMAL LEN)	M5547	HOSPITAL EL SAUCE - INT. 141 HOSPITAL EL SAUCE - Jardín de ALFONSO	infantes	Si	5	59	6 SI	No	1
501680	Mendoza	GUAYMAL LEN	EL SAUCE (GUAYMAL LEN)	M5521	COOPERAT IVA BERMEJO 1 ESQUINA	Primaria	Si	11	354	50 NO	No	1
500048	Mendoza	GUAYMAL LEN	GENERAL BELGRANO (GUAYMAL LEN)	M5519	ROBERTO SARAVIA 1500	Primaria	Si	15	400	20 NO	No	1
500053	Mendoza	GUAYMAL LEN	GENERAL BELGRANO (GUAYMAL LEN)	M5519	BOLIVIA 2510 GROSSO PEDRO MOLINA Y	Primaria	Si	25	546	20 NO	No	1
500159	Mendoza	GUAYMAL LEN	GENERAL BELGRANO (GUAYMAL LEN)	M5521	BOLIVIA S/N PEDRO MOLINA BOLIVIA Y CORREA	Primaria	Si	17	573	50 NO	No	1
500160	Mendoza	GUAYMAL LEN	GENERAL BELGRANO (GUAYMAL LEN)	M5519	SARMIENT O 2000 SARMIENT O Y	Otro	Si	16	84	10 NO	No	1
500161	Mendoza	GUAYMAL LEN	GENERAL BELGRANO (GUAYMAL LEN)	M5521	HONDURA S S/N PEDRO MOLINA I GRANADE ROS DE SAN	Primaria	Si	13	323	12 NO	No	1
500162	Mendoza	GUAYMAL LEN	GENERAL BELGRANO (GUAYMAL LEN)	M5519	CATAMAR CA 2273 SILVANA	Primaria	Si	17	380	20 NO	No	1
500802	Mendoza	GUAYMAL LEN	GENERAL BELGRANO (GUAYMAL LEN)	M5519	SARMIENT O BELGRANO SARMIENT	Primaria	Si	19	541	20 NO	No	1
501315	Mendoza	GUAYMAL LEN	GENERAL BELGRANO (GUAYMAL LEN)	M5519	PEDRO MOLINA I Y II BOLIVIA	Otro	Sin informació n	23	400	20 NO	No	2

501507	Mendoza	GUAYMAL LEN	GENERAL BELGRANO (GUAYMAL LEN)	M5519	CATAMAR CA 2273 Jardín de LIHUE	infantes	Si	12	104	12 NO	No	1
501188	Mendoza	GUAYMAL LEN	JESUS NAZAREN O	M5521	QUINTANI LLA USUHAIA Y CASTRO	Secundaria	Si	11	250	10 SI	No	1
501405	Mendoza	GUAYMAL LEN	JESUS NAZAREN O	M5523	SAN FRANCISC O DEL MONTE	Secundaria	Si	8	157	20 SI	No	1
500769	Mendoza	GUAYMAL LEN	KILOMETR O 11	M5526	CELESTINO ARGUMED O S/N	Secundaria	Si	13	582	50 SI	No	1
501561	Mendoza	GUAYMAL LEN	KILOMETR O 11	M5525	ANGEL RODRIGUE Z S/N km8	Secundaria	Si	9	520	50 SI	No	1
501623	Mendoza	GUAYMAL LEN	KILOMETR O 11	M5525	RAMON FERRER 609	Otro	Si	12	125	20 NO	No	1
501422	Mendoza	GUAYMAL LEN	LA PRIMAVER A	M5527	RUFINO ORTEGA Y B.ARGUME	Otro	Si	11	100	10 NO	No	1
501554	Mendoza	GUAYMAL LEN	LA PRIMAVER M5527		RUTA 20 Y CALLEJON	Secundaria	Si	8	251	25 SI	No	1
500748	Mendoza	GUAYMAL LEN	LAS CAÑAS (GUAYMAL LEN)	M5519	CADETES CHILENOS 688 SANTA ELVIRA LAS	Primaria	Si	8	231	10 NO	No	1
500069	Mendoza	GUAYMAL LEN	NUEVA CIUDAD (GUAYMAL LEN)		ALLAYME 0 370	Primaria	Si	10	499	50 NO	No	2
500125	Mendoza	GUAYMAL LEN	NUEVA CIUDAD (GUAYMAL LEN)	M5519	BANDERA DE LOS ANDES 2224	Primaria	Si	10	401	50 NO	No	1
500055	Mendoza	GUAYMAL LEN	PEDRO MOLINA (GUAYMAL LEN)	M5519	PARANA 344 MEDIA LUNA	Primaria	Si	13	155	20 NO	No	1
500746	Mendoza	GUAYMAL LEN	PEDRO MOLINA (GUAYMAL LEN)	M5519	LEMOS 2089 PEDRO MOLINA Y	Primaria	Si	9	341	50 NO	No	1
500812	Mendoza	GUAYMAL LEN	PEDRO MOLINA (GUAYMAL LEN)	M5519	LAS HERAS 1717	Primaria	Si	19	633	100 NO	No	1
501197	Mendoza	GUAYMAL LEN	PEDRO MOLINA (GUAYMAL LEN)	M5519	PARANA 344 PEDRO MOLINA (MEDIA	Otro	Si	11	70	10 NO	No	2

				EL LIBERTAD OR LAS							
501332	Mendoza	GUAYMAL LEN	PUENTE DE HIERRO M5527	GOLONDR PACHECO	Secundaria Si	15	348	12 SI	No		1
501474	Mendoza	GUAYMAL LEN	PUENTE DE HIERRO M5527	9000 RODEO DE COVIMET	Jardín de infantes Si	16	268	10 NO	No		1
500046	Mendoza	GUAYMAL LEN	(GUAYMAL LEN) M5525	CHACABU CO S/N	Secundaria Si	14	530	50 SI	No		1
501336	Mendoza	GUAYMAL LEN	(GUAYMAL LEN) M5525	BANDERA DE LOS ANDES Y BONFANTI	Secundaria Si	13	450	50 SI	No		1
501743	Mendoza	GUAYMAL LEN	(GUAYMAL LEN) M5519	ADOLFO CALLE Y 0 ALBERTI	Jardín de infantes Si	9	108	12 NO	No		1
500577	Mendoza	GUAYMAL LEN	MONTE (GUAYMAL SAN JOSE M5519)	INDEPEND ENCIA 100 SAN FRANCISC O DEL	Primaria Si	8	112	12 NO	No		1
500049	Mendoza	GUAYMAL LEN	(GUAYMAL LEN) M5519	FRANCISC O DEL	Primaria Si	8	112	12 NO	No		1
500049	Mendoza	GUAYMAL LEN	(GUAYMAL LEN) M5519	ALBERDI 531	Secundaria Si	10	291	10 SI	No		1
500068	Mendoza	GUAYMAL LEN	(GUAYMAL LEN) M5519	PEDERNER A 1226	Secundaria Si	14	520	50 SI	No		1
500099	Mendoza	GUAYMAL LEN	SAN JOSE (GUAYMAL LEN) M5519	SAN JOSE LATERAL NORTE ACCESO	Primaria Si	12	462	50 NO	No		2
500165	Mendoza	GUAYMAL LEN	(GUAYMAL LEN) M5519	ESTE Y CARRIL GODOY	Primaria Si	14	544	50 NO	No		1
500166	Mendoza	GUAYMAL LEN	(GUAYMAL LEN) M5519	CRUZ 660	Primaria Si	14	544	50 NO	No		1
500166	Mendoza	GUAYMAL LEN	(GUAYMAL LEN) M5519	OLASCOAG A 487	Primaria Si	18	521	20 NO	No		1
500741	Mendoza	GUAYMAL LEN	(GUAYMAL LEN) M5519	BELGRANO GUTEMBE R	Secundaria Si	16	301	10 SI	No		1
500813	Mendoza	GUAYMAL LEN	(GUAYMAL LEN) M5519	URUGUAY 670	Secundaria Si	32	680	100 SI	Si		1
500105	Mendoza	GUAYMAL LEN	VILLA LOS CORRALIT M5527	SEVERO DEL	Secundaria Si	14	353	50 SI	Si		1

500047	Mendoza	GUAYMAL LEN	VILLA NUEVA (GUAYMAL LEN)	M5521	BANDERA DE LOS ANDES 2603 INTERNO N°2530- HOSPITAL NOTTI	Jardín de infantes	Sin informació n	65	29	3 SI	No	1
500050	Mendoza	GUAYMAL LEN	VILLA NUEVA (GUAYMAL LEN)	M5519	SANTIAGO RODRIGUE Z Y	Primaria	Si	12	814	50 NO	No	1
500051	Mendoza	GUAYMAL LEN	VILLA NUEVA (GUAYMAL LEN)	M5521	CENTRO EMPLEAD ARAUJO	Primaria	Si	16	1247	50 SI	No	1
500054	Mendoza	GUAYMAL LEN	VILLA NUEVA (GUAYMAL LEN)	M5521	1881 VIAPIANA	Primaria	Si	8	426	25 NO	No	1
500065	Mendoza	GUAYMAL LEN	VILLA NUEVA (GUAYMAL LEN)	M5521	BANDERA DE LOS ANDES	Secundaria	Si	26	769	25 SI	No	1
500070	Mendoza	GUAYMAL LEN	VILLA NUEVA (GUAYMAL LEN)	M5521	SHAUMAN N 1150 3°B°	Secundaria	Si	15	617	50 SI	No	1
500100	Mendoza	GUAYMAL LEN	VILLA NUEVA (GUAYMAL LEN)	M5521	PEDRO VARGAS UNIMEV BERNARD O	Primaria	Si	12	627	50 NO	No	1
500742	Mendoza	GUAYMAL LEN	VILLA NUEVA (GUAYMAL LEN)	M5521	HOUSSAY ALPATACA L Y	Secundaria	Si	17	675	50 SI	No	1
500750	Mendoza	GUAYMAL LEN	VILLA NUEVA (GUAYMAL LEN)	M5521	PASEO LIBERTAD 939	Primaria	Si	10	524	50 NO	No	1
500767	Mendoza	GUAYMAL LEN	VILLA NUEVA (GUAYMAL LEN)	M5521	SURIANI 319	Jardín de infantes	Si	9	85	10 SI	No	1
501147	Mendoza	GUAYMAL LEN	VILLA NUEVA (GUAYMAL LEN)	M5521	UNIMEV CANGALLO Y ESTRADA	Secundaria	Si	24	486	50 SI	Si	1
500256	Mendoza	JUNIN	ALGARROB O GRANDE	M5573	9231 ALGARROB O GRANDE	Primaria	Si	9	140	20 NO	No	1
500257	Mendoza	JUNIN	ALGARROB O GRANDE	M5582	ALGARROB O GRANDE - MARTIN GARCIA	Primaria	Si	11	348	50 NO	No	1

500259	Mendoza	JUNIN	ALGARROB O GRANDE	M5582	BERNARDI NO RIVADAVIA 275 ALGARROB	Primaria	Si	8	256	25 NO	No	1
500362	Mendoza	JUNIN	ALGARROB O GRANDE	5582	ALGARROB O GRANDE	Secundaria	Si	9	317	50 SI	No	1
500360	Mendoza	JUNIN	ALTO VERDE	M5582	PEDRO VIDELA	Primaria	Si	4	93	10 NO	No	1
501543	Mendoza	JUNIN	INGENIER O	M5582	RIVADAVIA S/N	Otro	Si	7	40	5 NO	No	1
500355	Mendoza	JUNIN	JUNIN	M5573	CARRIL MOYANO Y MOLINO	Primaria	Si	7	177	20 NO	No	1
500363	Mendoza	JUNIN	JUNIN	M5573	AVDA MITRE 90 AVDA.MIT RE Y FRAY LUIS	Otro	Si	14	140	20 NO	No	2
500856	Mendoza	JUNIN	JUNIN	5573	ALFREDO BUFANO S/N	Primaria	Si	11	493	50 NO	No	1
500902	Mendoza	JUNIN	JUNIN	M5573	ISIDORO AVDA MITRE 90 AVDA.MIT RE Y FRAY LUIS	Primaria	Si	14	577	50 NO	No	1
501023	Mendoza	JUNIN	JUNIN	M5573	NICOLAS VIDELA	Secundaria	Si	14	307	50 SI	Si	1
501024	Mendoza	JUNIN	JUNIN	M5573	GENERAL MANUEL BELGRANO	Secundaria	Si	27	679	100 SI	Si	1
501165	Mendoza	JUNIN	JUNIN	M5373	AV. MITRE 188 EDIFICIO MUNICIPAL	Otro	Si	10	275	10 NO	No	1
501499	Mendoza	JUNIN	JUNIN	M5573	SEXTO EMPLEAD O DE COMERCIO JOSE	Secundaria	Si	16	588	50 SI	No	1
500356	Mendoza	JUNIN	LA	M5572	MANZANA 9 DE JULIO	Primaria	Si	6	176	20 NO	No	1
500858	Mendoza	JUNIN	LA COLONIA	M5572	GRAN CAPITAN VELA S/N	Primaria	Si	14	546	50 NO	No	2
500909	Mendoza	JUNIN	LA COLONIA	M5572	LA COLONIA	Primaria	Si	13	242	10 NO	No	1

DEFENSA												
501484	Mendoza	JUNIN	LA COLONIA	M5572	DEFENSA Y	Jardín de	Si	13	63	10 NO	No	2
500279	Mendoza	JUNIN	LOS	M5535	LA LEGUA	Secundaria	Si	10	384	50 SI	No	1
500280	Mendoza	JUNIN	BARRIALES	5585	Remedios de	Primaria	Si	17	320	12 NO	No	1
500354	Mendoza	JUNIN	LOS BARRIALES	M5573	FINCA ORFILA-CARRIL	Primaria	Si	6	166	20 NO	No	1
500536	Mendoza	JUNIN	LOS BARRIALES	M5584	SOBERANI A NACIONAL	Secundaria	Si	19	277	50 SI	Si	1
500901	Mendoza	JUNIN	LOS BARRIALES	M5585	REMEDIOS DE ESCALADA	Primaria	Si	11	462	50 NO	No	1
501022	Mendoza	JUNIN	LOS BARRIALES	M5575	frente a la LOS TAMARINDOS	Secundaria	Si	9	366	50 SI	No	1
500095	Mendoza	JUNIN	MEDRANO	M5585	TIBURCIO BENEGAS	Primaria	Si	5	34	5 NO	No	1
500098	Mendoza	JUNIN	MEDRANO	M5585	EL MARTILLO-GROEZING	Primaria	Si	9	100	10 NO	No	1
500361	Mendoza	JUNIN	MUNDO NUEVO	M5579	BELGRANO S/N	Primaria	Si	10	214	10 NO	No	1
500258	Mendoza	JUNIN	PHILLIPS	M5579	CARRIL CENTRO	Primaria	Si	9	98	10 NO	No	1
500260	Mendoza	JUNIN	PHILLIPS	M5573	ISAAC ESTRELLA Y	Primaria	Si	6	111	12 NO	No	1
500503	Mendoza	JUNIN	PHILLIPS	M5579	CARRIL RETAMO	Primaria	Si	7	93	10 NO	No	1
500855	Mendoza	JUNIN	PHILLIPS	M5579	CARRIL RETAMO	Primaria	Si	6	202	20 NO	No	1
501406	Mendoza	JUNIN	PHILLIPS	M5579	CARRIL VIEJO EL RETAMO	Secundaria	Si	6	210	20 SI	No	1
500910	Mendoza	JUNIN	TRES ESQUINAS	M5573	TRES CABALLER O S/N	Primaria	Si	4	104	12 NO	No	1
501393	Mendoza	LA PAZ	DESAGUA DERO	M5590	CALLE PUBLICA	Secundaria	Si	16	175	20 SI	No	1
500281	Mendoza	LA PAZ	LA MENTA	M5590	CAMINO A PUERTO MATURAN O LA MENTA -	Primaria	Si	3	31	5 NO	No	1
500284	Mendoza	LA PAZ	LA PAZ	M5590	DEMOCRA CIA 20 DE JUNIO Y CONTROL	Primaria	Si	10	320	50 NO	No	1

				VILLA ANTIGUA									
500862	Mendoza	LA PAZ	LA PAZ	M5590	RUTA 50 Y	Secundaria	Si	21	288	50 SI	Si		1
500886	Mendoza	LA PAZ	LA PAZ	M5590	MAIPU S/N	Secundaria	Si	10	362	50 SI	No		1
					L.GALIGNI ANA 1480		Sin informació n						
501316	Mendoza	LA PAZ	LA PAZ	M5590	TOMAS 9 DE JULIO	Otro		7	480	25 NO	No		1
501431	Mendoza	LA PAZ	LA PAZ	M5590	1333 VILLA BARTOLO	Otro	Si	8	16	2 SI	No		1
500861	Mendoza	LA PAZ	ANTIGUA VILLA	M5590	ME MITRE	Primaria	Si	9	97	10 NO	No		1
500285	Mendoza	LA PAZ	NUEVA	M5590	S/N - KM TOMAS GODOY	Primaria	Si	12	237	10 NO	No		1
500335	Mendoza	LA PAZ	VILLA NUEVA	M5590	CRUZ JUAN LAUREANO GALIGNIA NA 1485	Primaria	Si	7	243	25 NO	No		1
500336	Mendoza	LA PAZ	VILLA NUEVA	M5590	VILLA 20 DE JUNIO Y	Primaria	Si	7	234	25 NO	No		1
501211	Mendoza	LA PAZ	VILLA NUEVA	M5590	CONTROL SAN	Otro	Si	10	233	10 NO	No		1
500128	Mendoza	LAS HERAS	AL (LAS ALGARROB AL (LAS	M5541	RAMON PASO HONDO	Primaria	Si	10	131	20 NO	No		1
500130	Mendoza	LAS HERAS	HERAS) ALGARROB	M5541	1320 SAN JUAN XXIII	Primaria	Si	13	738	50 NO	No		1
500210	Mendoza	LAS HERAS	AL (LAS	5539	467 SANTA SAN	infantes	Si	12	311	12 NO	No		2
500781	Mendoza	LAS HERAS	ALGARROB AL (LAS HERAS)	M5541	ESTEBAN S/Nº SAN ESTEBAN Y MOISES	Primaria	Si	14	468	50 NO	No		1
500782	Mendoza	LAS HERAS	ALGARROB AL (LAS HERAS)	M5539	TUBERT 110 JORGE NEWBERY	Primaria	Si	16	454	20 NO	No		1
500792	Mendoza	LAS HERAS	ALGARROB AL (LAS HERAS)	M5539	MOISES TUBER 110 JORGE	Otro	Si	12	23	3 NO	No		2
501174	Mendoza	LAS HERAS	ALGARROB AL (LAS HERAS)	M5541	PASO HONDO 1320 SAN	Secundaria	Si	9	518	50 SI	No		1
501558	Mendoza	LAS HERAS	ALGARROB AL (LAS HERAS)	M5539	MOISES TUBERT 110 JORGE NEWBERY	Secundaria	Si	9	176	20 SI	No		1
501752	Mendoza	LAS HERAS	ALGARROB AL (LAS HERAS)	M 5541	ESTEBAN S/N San Esteban y DR.MORE	Secundaria	Si	5	144	20 SI	No		1
500770	Mendoza	LAS HERAS	CAPDEVILA	M5539	NO 3941 RESGUARD	Primaria	Si	14	383	20 NO	No		1



500717	Mendoza	LAS HERAS	CIENAGUITA (LAS HERAS)	M5539	15	Secundaria	Si	22	441	50 SI	Si	1
500789	Mendoza	LAS HERAS	CIENAGUITA (LAS HERAS)	M5539	15	Primaria	Si	9	417	50 NO	No	1
500790	Mendoza	LAS HERAS	CIENAGUITA (LAS HERAS)	M5539	25 DE	Primaria	Si	10	516	50 NO	No	1
501614	Mendoza	LAS HERAS	CIENAGUITA (LAS HERAS)	M5539	TA 2 CALLE EL RECUERO	Otro	Si	21	750	100 SI	No	1
500780	Mendoza	LAS HERAS	BORBOLLO EL	M5541	40 KM. 13	Primaria	Si	14	460	50 NO	No	1
501327	Mendoza	LAS HERAS	BORBOLLO EL	M5541	590 RUTA SAN	infantes	Si	6	150	20 NO	No	1
501407	Mendoza	LAS HERAS	BORBOLLO EL	M5539	RAMON ADOLFO	Secundaria	Si	9	163	20 SI	No	1
500148	Mendoza	LAS HERAS	CHALLAO EL	M5539	BIOY INFANTA	Secundaria	Si	8	319	25 SI	No	1
500149	Mendoza	LAS HERAS	CHALLAO (LAS HERAS)	M5539	8 CASA 11 - LOTE 17	Primaria	Si	14	380	20 NO	No	1
500150	Mendoza	LAS HERAS	CHALLAO (LAS HERAS)	M5539	JARDIN AEROPAR QUE	Primaria	Si	9	265	10 NO	No	1
500152	Mendoza	LAS HERAS	CHALLAO (LAS HERAS)	M5539	ACONCAG SARGENTO CABRAL	Primaria	Si	9	102	10 NO	No	1
500153	Mendoza	LAS HERAS	CHALLAO (LAS HERAS)	M5539	CALLES 6- JARDIN AEROPAR QUE	Primaria	Si	9	102	10 NO	No	1
500196	Mendoza	LAS HERAS	CHALLAO (LAS HERAS)	M5539	ACONCAG 12 DE JUNIO LOS ZORZALES	Secundaria	Si	14	234	25 SI	Si	1
500723	Mendoza	LAS HERAS	CHALLAO (LAS HERAS)	M5500	JUNIO LOS ZORZALES SAN MARTIN NIHUIL Y	Primaria	Si	10	458	50 NO	No	1
500777	Mendoza	LAS HERAS	CHALLAO (LAS HERAS)	M5539	CORDON MUNICIPAL	Primaria	Si	10	215	10 NO	No	1
500779	Mendoza	LAS HERAS	CHALLAO (LAS HERAS)	M5539	BARILOCH 12 DE JUNIO LAS AGUILAS Y	Secundaria	Si	14	498	50 NO	No	1
500126	Mendoza	LAS HERAS	EL PASTAL	M5541	ANTARTID PUEBLA	Secundaria	Si	19	283	10 SI	No	1
500129	Mendoza	LAS HERAS	EL PASTAL	M5541	RUTA 40 KM 3320	Primaria	Si	11	112	12 NO	No	1
500115	Mendoza	LAS HERAS	EL PASTAL	M5541	GARIBALDI	Primaria	Si	6	154	20 NO	No	1
500115	Mendoza	LAS HERAS	PLUMERIL	M5539	239	Primaria	Si	6	155	20 NO	No	1

					AVDA.FUE RZA AEREA KM 7 1/2- INDEPEND								
500141	Mendoza	LAS HERAS	EL PLUMERIL LO (LAS HERAS)	M5539	AVDA.FUE RZA AEREA	Secundaria	Si	12	263	50 SI	Si		1
500144	Mendoza	LAS HERAS	EL PLUMERIL	M5539	ENCIA	Primaria	Si	9	480	50 NO	No		1
500204	Mendoza	LAS HERAS	EL PLUMERIL LO (LAS HERAS)	M5539	SISMO V LIBERTAD Y GUIDO	Secundaria	Si	13	348	50 SI	Si		1
500205	Mendoza	LAS HERAS	EL PLUMERIL	M5539	OLASCOAG A 2741	Otro	Si	20	134	20 SI	No		1
501338	Mendoza	LAS HERAS	EL PLUMERIL LO (LAS HERAS)	M5539	TOMAS GUIDO 760 AMIGORE NA TOMAS GUIDO Y	Secundaria	Si	19	225	10 SI	No		1
501339	Mendoza	LAS HERAS	EL PLUMERIL LO (LAS HERAS)	M5539	TOMAS GUIDO 2660 PELLICIER	Secundaria	Si	9	302	50 SI	No		1
501503	Mendoza	LAS HERAS	EL PLUMERIL	M5539	JARDIN DE INDEPEND	Jardín de	Si	20	190	10 NO	No		1
501504	Mendoza	LAS HERAS	EL PLUMERIL LO (LAS HERAS)	M5539	JUAN CORNELIO MOYANO	Jardín de	Si	16	200	10 NO	No		2
500143	Mendoza	LAS HERAS	EL RESGUARD O (LAS HERAS)	M5539	2685 ARQ. ALFARO MARTINO	Secundaria	Si	22	343	12 SI	No		1
500200	Mendoza	LAS HERAS	EL RESGUARD O (LAS HERAS)	M5539	Y CALLE 10 26 DE ENERO	Otro	Si	14	125	20 NO	No		2
501189	Mendoza	LAS HERAS	EL RESGUARD O (LAS HERAS)	M5539	EVA PERON PROVINCIA	Secundaria	Si	16	311	12 SI	No		1
501552	Mendoza	LAS HERAS	EL RESGUARD	M5539	S UNIDAS Y SAN	Secundaria	Si	6	94	10 SI	No		1
500111	Mendoza	LAS HERAS	EL ZAPALLAR (LAS HERAS)	M5539	MARTIN 1° DE MAYO MONSEÑO R BUTELER	Secundaria	Si	15	447	20 SI	No		1
500113	Mendoza	LAS HERAS	EL ZAPALLAR (LAS HERAS)	M5539	Y MATHUS CRISTO REDECTOR SAN	Primaria	Si	13	185	10 NO	No		1
500114	Mendoza	LAS HERAS	EL ZAPALLAR (LAS HERAS)	5539	RAFAEL Y UJEMVI DEMOCRA	Secundaria	Si	19	733	100 NO	No		1
500116	Mendoza	LAS HERAS	EL ZAPALLAR	M5539	CIA S/N TACUARI	Primaria	Si	14	630	50 NO	No		1

500124	Mendoza	LAS HERAS	EL ZAPALLAR (LAS HERAS)	M5539	25 DE MAYO FABREGA OLEGARIO V.ANDRAD MIGUEL SEGURA	Primaria	Si	12	639	50 NO	No	1
500773	Mendoza	LAS HERAS	EL ZAPALLAR (LAS HERAS)	M5539	240 UJEMVI MIGUEL SEGURA Y BONIL	Secundaria	Si	14	490	50 SI	No	1
500118	Mendoza	LAS HERAS	LAS HERAS	5539	PAUL HARRIS Y CIUDAD CATAMARCA Y	Primaria	Si	15	627	50 NO	No	1
500119	Mendoza	LAS HERAS	LAS HERAS	M5539	MANUEL SAN	Primaria	Si	14	717	50 NO	No	1
500123	Mendoza	LAS HERAS	LAS HERAS	5539	MARTIN EJERCITO ARGENTIN	Primaria	Si	12	747	50 NO	No	1
500771	Mendoza	LAS HERAS	LAS HERAS	M5539	O 355 CORRIENTES 650 CORRIENTES Y CAD.	Secundaria	Si	13	131	20 SI	No	1
500778	Mendoza	LAS HERAS	LAS HERAS	M5539	AERONAU DR.	Secundaria	Si	15	353	12 SI	No	1
500786	Mendoza	LAS HERAS	LAS HERAS	M5539	MORENO RIVADAVIA	Secundaria	Si	18	705	100 SI	No	1
500787	Mendoza	LAS HERAS	LAS HERAS	M5539	570	Primaria	Si	15	835	50 NO	No	1
500788	Mendoza	LAS HERAS	LAS HERAS	M5539	BELGRANO Mariano Moreno	Secundaria	Si	21	422	50 SI	Si	1
500796	Mendoza	LAS HERAS	LAS HERAS	M5539	CALLE CATAMAR	Secundaria	Si	11	440	50 SI	No	1
500797	Mendoza	LAS HERAS	LAS HERAS	M5539	CA 1659 BUENOS Aires S/N	Secundaria Jardín de infantes	Si	21	338	50 SI	Si	1
501505	Mendoza	LAS HERAS	LAS HERAS	M5539	AIRES S/N COLON S/Nº	infantes	Si	19	190	10 NO	No	2
500145	Mendoza	LAS HERAS	PANQUEHUA (LAS HERAS)	M5539	FINCA GONZALEZ PANQUEHUA	Primaria	Si	6	112	12 NO	No	1
500146	Mendoza	LAS HERAS	PANQUEHUA (LAS HERAS)	M5539	CHICLANA DR.MORENO 2899	Secundaria	Si	11	520	50 SI	No	1
500772	Mendoza	LAS HERAS	PANQUEHUA (LAS HERAS)	M5539	PANQUEHUA 9 DE JULIO	Primaria	Si	14	716	50 NO	No	1
500794	Mendoza	LAS HERAS	PANQUEHUA (LAS HERAS)	M5539	3084	Secundaria	Si	18	246	10 SI	No	1

				CUADRO ESTACION - POLVARED AS RUTA INTERNACI							
500785	Mendoza	LAS HERAS	POLVARED AS M5551	ONAL 7	Primaria	Si	3	18	2 NO	No	1
500140	Mendoza	LAS HERAS	PUENTE DEL INCA USPALLAT M5555	ONAL 7	Primaria	Si	3	24	3 NO	No	1
500134	Mendoza	LAS HERAS	A M5545	Y LAS HERAS	Primaria	Si	19	395	20 NO	No	1
500784	Mendoza	LAS HERAS	USPALLAT A M5545	PROVINCIA L 52 S/N	Jardín de infantes	Si	6	19	2 SI	No	1
501190	Mendoza	LAS HERAS	USPALLAT A M5545	FUNDICION N CALLE	Primaria	Si	5	50	5 NO	No	1
501409	Mendoza	LAVALLE	3 DE MAYO M5543	PROVINCIA L 36 S/N	Secundaria	Si	6	232	20 SI	No	1
501599	Mendoza	LAVALLE	3 DE MAYO M5544	RUTA PROV. 36	Otro	Si	10	1	10 NO	No	1
501621	Mendoza	LAVALLE	ALTOS DEL OLVIDO M5533	SAN MARTIN Y GENERAL	Secundaria	Si	15	147	20 SI	No	1
500401	Mendoza	LAVALLE	COSTA DE ARAUJO M5535	CORTADER A S/N -	Secundaria	Si	16	373	50 SI	Si	1
501187	Mendoza	LAVALLE	COSTA DE ARAUJO M5535	ARAUJO PASCUAL	Jardín de infantes	Si	8	72	10 SI	No	1
501510	Mendoza	LAVALLE	COSTA DE ARAUJO M5535	PEREZ S/N	Jardín de infantes	Si	10	100	10 NO	No	1
501591	Mendoza	LAVALLE	COSTA DE ARAUJO M5535	Y MARIA GUARDIA Y CAYETANO	Secundaria	Si	12	304	10 SI	No	1
501342	Mendoza	LAVALLE	INGENIERO GUSTAVO M5535	SALSANO LA FLORESTA	Secundaria	Si	10	167	20 SI	Si	1
501637	Mendoza	LAVALLE	INGENIERO GUSTAVO M5535	MOYANO QUIROGA QUIROGA	Otro	Si	13	89	10 NO	No	1
501341	Mendoza	LAVALLE	JOCOLI VIEJO M5533	S/N RUTA NAC. 40 KM	Secundaria	Si	10	135	20 SI	Si	1
501408	Mendoza	LAVALLE	LA PEGA M5535	RUTA PROVINCIA L 24 S/N -	Secundaria	Si	10	255	10 SI	No	1
501766	Mendoza	LAVALLE	LAGUNAS DEL ROSARIO 5533	CARRIL RUTA PCIAL S.JOSE-CAPILLA DEL ROSARIO-FCGMB	Secundaria	Si	10	79	10 SI	No	1

501465	Mendoza	LAVALLE	SAN JOSE	M5535	km 976 ferrocarril Gral. Belgrano - RUTA 42 Y	Secundaria	Si	7	74	10	SI	No	1
501757	Mendoza	LAVALLE	SAN MIGUEL VILLA	M5537	5533 S/N RUTA 30 - RUTA 34 Y	Secundaria	Si	11	103	12	SI	No	1
500405	Mendoza	LAVALLE	TULUMAY VILLA	M5533	CENTENAR FLEMING	Secundaria	Si	21	589	20	SI	No	1
500408	Mendoza	LAVALLE	TULUMAY VILLA	5533	S/N SOLARES	Secundaria	Si	23	106	12	SI	No	1
501570	Mendoza	LAVALLE	TULUMAY A VILLA	M5533	DEL NORTE IRIGOYEN FLEMING Y	Secundaria	Si	12	297	10	SI	No	1
501587	Mendoza	LAVALLE	TULUMAY A	M5533	DOCTOR MORENO	Secundaria	Si	14	598	50	SI	No	1
500893	Mendoza	LUJAN DE CUYO	AGRELO	M5507	SECUNDIN O GOMEZ Y	Secundaria	Si	15	1366	150	SI	Si	1
501386	Mendoza	LUJAN DE CUYO	AGRELO	M5507	VALLE AGRELO II CALLEJON SUAREZ Y RUTA 15	Secundaria	Si	15	391	20	SI	No	1
500178	Mendoza	LUJAN DE CUYO	CARRIZAL DE ABAJO	M5500	PAPAGALL OS S/N PAPAGALL OS, B° HIDRAULIC O	Sin informació n	Otro	17	1	20	NO	No	1
500179	Mendoza	LUJAN DE CUYO	CARRIZAL DE ABAJO	M5509	VILLA EL CARRIZAL RUTA 16 KM 20 Y LAS	Otro	Si	15	142	20	NO	No	1
501410	Mendoza	LUJAN DE CUYO	CARRIZAL DE ABAJO	M5509	RUTA PROVINCIA L 16 - KM	Secundaria	Si	9	187	10	SI	No	1
500238	Mendoza	LUJAN DE CUYO	CARRIZAL LA (LUJAN DE CUYO)	M5505	S.U.P.E. TIERRA DEL FUEGO Y	Secundaria	Si	14	315	50	SI	Si	1
501343	Mendoza	LUJAN DE CUYO	CARRIZAL LA (LUJAN DE CUYO)	M5503	LOS ALERCES II CALLE LOS	Secundaria	Si	14	582	50	SI	No	1
500240	Mendoza	LUJAN DE CUYO	CHACRAS DE CORIA - INCLUYE EST. PASO DE LOS	M5505	BESARES 237	Secundaria	Si	13	252	25	SI	Si	1

		CHACRAS DE CORIA - INCLUYE		WILL-RI PANNOCHI								
500241	Mendoza	LUJAN DE CUYO	EST. PASO DE LOS	M5505	A Y LINIERS	Secundaria	Si	19	420	20 SI	No	1
501857	Mendoza	LUJAN DE CUYO	Ciudad	5507	Paso de los Andes 377	Otro	Sin informació	10	242	10 NO	No	1
500206	Mendoza	LUJAN DE CUYO	LUJAN DE CUYO	M5507	20 DE SETIEMBR	Secundaria	Si	13	655	50 SI	No	2
500208	Mendoza	LUJAN DE CUYO	LUJAN DE CUYO	M5507	REPUBLICA DE SIRIA	Secundaria	Si	13	432	50 SI	No	1
500822	Mendoza	LUJAN DE CUYO	LUJAN DE CUYO	M5507	ACCESO FRASCA	Jardín de infantes	Si	15	117	12 SI	No	1
500849	Mendoza	LUJAN DE CUYO	LUJAN DE CUYO	M5507	624 2º 13 DE	Secundaria	Si	23	572	100 SI	Si	1
500894	Mendoza	LUJAN DE CUYO	LUJAN DE CUYO	M5507	524 13 DE SEPTIEMB	Secundaria	Si	15	823	50 SI	No	1
501325	Mendoza	LUJAN DE CUYO	LUJAN DE CUYO	M5507	PEUMAHU EN	Secundaria	Si	14	959	50 SI	No	1
501715	Mendoza	LUJAN DE CUYO	LUJAN DE CUYO	5507	GUEVARA 244 13 D	Otro	Sin informació	5	264	20 NO	No	1
501721	Mendoza	LUJAN DE CUYO	LUJAN DE CUYO	5509	13 DE DICIEMBR E	Otro	Si	11	80	10 NO	No	1
501777	Mendoza	LUJAN DE CUYO	LUJAN DE CUYO	5507	PASO DE LOS ANDES	Jardín de infantes	Si	34	259	10 NO	No	2
500245	Mendoza	LUJAN DE CUYO	PERDRIEL	M5509	VARASCHI N 95 I Bº	Otro	Si	7	1	10 NO	No	1
501344	Mendoza	LUJAN DE CUYO	PERDRIEL	M5509	EMILIO CONI J.C.MOYA NO S/N - PEDRO MOLINA	Secundaria	Si	8	336	25 SI	No	1
501515	Mendoza	LUJAN DE CUYO	TRES ESQUINAS	M5509	ESQUINA Uruguay	Jardín de infantes	Si	12	170	20 NO	No	1
500182	Mendoza	LUJAN DE CUYO	UGARTECH E	M5509	RUTA PROVINCIA L 15 KM 36 - LA	Secundaria	Si	17	438	50 SI	Si	1
500184	Mendoza	LUJAN DE CUYO	UGARTECH E	M5509	CALLE 6 COLONIA RUTA NACIONAL 40 - KM. 45 - NUEVA	Secundaria	Si	7	279	25 SI	No	1

				MALVINAS ARGENTINAS 187 CUADRO DE								
501615	Mendoza	LUJAN DE CUYO	UGARTECH E	M5509	ESTACION ENTRE	Otro	Si	3	40	5 SI	No	1
501876	Mendoza	LUJAN DE CUYO	UGARTECH E	5507	RUTA 15 KM 36	Otro	Si	12	158	20 NO	No	1
501345	Mendoza	LUJAN DE CUYO	VISTALBA (LUJAN DE CUYO)	M5507	CALLEJON PINCOLINI 1600	Secundaria	Si	8	325	25 SI	No	1
501860	Mendoza	MAIPU	BARRANCA S	5517	EL ALTO S/N° VILLA LAS	Otro	Si	8	85	10 NO	No	1
500539	Mendoza	MAIPU	COQUIMBITO (MAIPU)	M5513	CAVAGNA RO ROCA OESTE S/N	Secundaria	Si	15	606	50 SI	No	1
501517	Mendoza	MAIPU	COQUIMBITO (MAIPU)	M5515	MANZANA C - ENTRE NEUQUEN Y SALTA -	Jardín de	Si	2	84	6 NO	No	1
501518	Mendoza	MAIPU	COQUIMBITO (MAIPU)	M5515	JUJUY 260 TROPERO	Jardín de	Si	11	330	12 NO	No	2
500999	Mendoza	MAIPU	CRUZ DE PIEDRA	M5517	VIDELA ARANDA 3251 Bº	Secundaria	Si	12	218	25 SI	Si	1
501604	Mendoza	MAIPU	CRUZ DE PIEDRA	M5517	CASA SOÑADA VIDELA ARANDA	Otro	Si	10	50	5 NO	No	1
500291	Mendoza	MAIPU	FRAY LUIS BELTRAN	M5531	RUTA PROV.33 PACIFICO TITTARELLI LAS	Secundaria	Si	9	268	10 SI	No	1
500293	Mendoza	MAIPU	FRAY LUIS BELTRAN	5531	ALAMOS - RUTA PROV.33 PACIFICO TITTARELLI LAS PIEDRITAS	Secundaria	Si	5	279	20 SI	No	1
501005	Mendoza	MAIPU	FRAY LUIS BELTRAN	M5531	A 2 KM AL GUEMES	Secundaria	Si	15	606	50 SI	No	1
501006	Mendoza	MAIPU	FRAY LUIS BELTRAN	M5531	MNA K - MARTIN GUEMES	Jardín de	Si	10	100	10 SI	No	1
501411	Mendoza	MAIPU	FRAY LUIS BELTRAN	M5531	CALLE 1 RUTA PROV.60 S/N - (ESC. 1-114 FRANCISCO CALLE) -	Secundaria	Si	10	197	20 SI	Si	1

				RUTA								
				PROVINCIA								
				L Nº 20 Y								
501412	Mendoza	MAIPU	FRAY LUIS BELTRAN	M5531	SAN	Secundaria	Si	7	331	25 SI	No	1
501589	Mendoza	MAIPU	FRAY LUIS BELTRAN	M5515	S/N	Otro	Si	16	74	10 SI	No	1
501723	Mendoza	MAIPU	FRAY LUIS BELTRAN	5531	ACC ESTE	Otro	Si	10	69	10 NO	No	2
500189	Mendoza	MAIPU	GENERAL GUTIERREZ (MAIPU)	M5511	LOS INGENIER OS GUTIERREZ	Otro	Si	13	126	20 NO	No	1
501371	Mendoza	MAIPU	GENERAL GUTIERREZ (MAIPU)	M5511	BARRIO CAVAGNA RO RODRIGUE	Secundaria	Si	18	349	50 SI	Si	1
501523	Mendoza	MAIPU	GENERAL GUTIERREZ (MAIPU)	M5511	SAN LORENZO 233 CHAVARRI A ARISTIDES	Jardín de infantes	Si	15	217	10 NO	No	1
501878	Mendoza	MAIPU	GENERAL GUTIERREZ (MAIPU)	M5511	DE JESUS JOSE CORREA Y	Primaria	n	8	255	25 NO	No	1
501698	Mendoza	MAIPU	ISLA	5587	LA COSTA	Otro	Si	5	92	10 NO	No	1
500997	Mendoza	MAIPU	LUZURIAG A (MAIPU)	M5513	SEBASTIAN OLIVERA 1676 ANTARTID	Secundaria	Si	17	584	50 SI	No	1
501198	Mendoza	MAIPU	LUZURIAG A (MAIPU)	M5513	EL TUCUMAN O 3091	Otro	Si	12	274	10 NO	No	1
501569	Mendoza	MAIPU	LUZURIAG A (MAIPU)	M5513	SARMIENT O 1581	Secundaria	Si	8	485	25 SI	No	1
500215	Mendoza	MAIPU	MAIPU	M5515	LA CANDELAR IA J.V.MARTI	Secundaria	Si	36	636	25 SI	No	1
500216	Mendoza	MAIPU	MAIPU	M5515	NEZ Y	Secundaria	Si	10	236	25 SI	Si	1
500817	Mendoza	MAIPU	MAIPU	M5515	25 de Mayo y OZAMIS	Secundaria	Si	37	627	100 SI	Si	1
500825	Mendoza	MAIPU	MAIPU	M5515	CANCILLER MARTINEZ LEANNES Y S.PEZZUTTI	Secundaria	Si	26	1	50 SI	No	1
500826	Mendoza	MAIPU	MAIPU	M5515	PABLO PESCARA Y JUAN DOMINGO PERON	Otro	Si	15	250	10 NO	No	2



500830	Mendoza	MAIPU	MAIPU	M5515	LOS OLIVOS 25 MAZA 737	Jardín de infantes	Si	18	148	20 SI	No	1
500998	Mendoza	MAIPU	MAIPU	M5515	TEJAS PADRE	Secundaria	Si Sin	25	546	100 SI	Si	1
501304	Mendoza	MAIPU	MAIPU	M5515	VERA 525 SAN	Otro	informació	13	480	50 NO	No	2
501359	Mendoza	MAIPU	MAIPU	M5515	MARTIN RODEO DEL	Otro	Si	13	260	10 NO	No	2
500836	Mendoza	MAIPU	MEDIO RODEO DEL	M5529	L 50 S/N Nicolás Serpa 4377	Secundaria	Si	17	589	50 SI	No	1
501764	Mendoza	MAIPU	MEDIO	5529	PEDREGAL GUTIERREZ 370 SAN	Secundaria	Si	8	250	25 SI	No	1
501039	Mendoza	MAIPU	SAN ROQUE	M5587	ISIDRO AMUPOL	Secundaria	Si	17	413	50 SI	Si	1
501730	Mendoza	MAIPU	ROQUE	5515	CALLE Perito	Jardín de infantes	Si	2	120	6 NO	No	1
501602	Mendoza	MAIPU	VILLA SECA AGUA	M5517	Moreno RUTA Nº 190 Y	Otro	Si	5	165	20 NO	No	1
500976	Mendoza	MALARGU E	ESCONDIDA	M5621	PISTA DE EL CORTADER	Primaria	Si	4	41	5 NO	No	1
500978	Mendoza	MALARGU E	AGUA ESCONDIDA	M5613	AL - AGUA DEL TORO RUTA 190	Primaria	Si	3	26	3 NO	No	1
501598	Mendoza	MALARGU E	AGUA ESCONDIDA	M5621	Y PISTA DE ATERRIZAJ PEREGRIN A CANTOS S/Nº	Secundaria	Si	6	34	5 SI	Si	1
500480	Mendoza	MALARGU E	BARDAS BLANCAS EL	M5613	CIVICO RUTA NACIONAL	Primaria	Si	7	86	10 NO	No	1
500681	Mendoza	MALARGU E	ALAMBRA DO	M5613	Nº 40 ESTANCIA EL CHACAY RUTA 40	Primaria	Si	5	51	5 NO	No	1
500478	Mendoza	MALARGU E	EL CHACAY	M5613	NORTE - ANDREA GUAJARDO	Primaria	Si	5	74	10 NO	No	1
500683	Mendoza	MALARGU E	EL MANZANO	M5613	S/N LA JUNTA RUTA	Primaria	Si	6	45	5 NO	No	1
500975	Mendoza	MALARGU E	LA JUNTA LAGUNA	M5613	PROV.183 RUTA 186 -	Secundaria	Si	7	111	12 SI	Si	1
500979	Mendoza	MALARGU E	LLANCANE LLO	M5613	PARAJE EL CARAPACH	Primaria	Si	3	36	5 NO	No	1
500477	Mendoza	MALARGU E	LOS MOLLES	M5613	LOS MOLLES	Primaria	Si	3	34	5 NO	No	1

				COMANDA									
				NTE SALAS									
				Y BARDAS									
500685	Mendoza	MALARGU E	MALARGÜ E M5613	Jardín de BLANCA	infantes	Si	2	273	6	NO	No	1	
500973	Mendoza	MALARGU E	MALARGÜ E M5613	NASER S/Nº	Secundaria	Si	21	83	10	SI	No	1	
501128	Mendoza	MALARGU E	MALARGÜ E M5613	CAPDEVILL A 50	Secundaria	Si	27	477	50	SI	Si	1	
501133	Mendoza	MALARGU E	MALARGÜ E M5613	TELLES MENESES 134 PARQUE	Jardín de ALVAREZ Y	infantes	Si	3	110	10	NO	No	1
501592	Mendoza	MALARGU	MALARGÜ M5613	URIBURU	Secundaria	Si	10	156	20	SI	Si	1	
501636	Mendoza	MALARGU E	MALARGÜ E M5613	MUNICIPAL FRANCISCO	Otro	Si	10	50	5	NO	No	1	
500682	Mendoza	MALARGU E	RANQUIL DEL NORTE M5611	RIO BARRANCA S-RUTA NAC.40	Primaria	Si	5	60	6	NO	No	1	
500980	Mendoza	MALARGU E	RIO BARRANCA S M5613	PARAJE DE PATA MORA - RUTA	Primaria	Si	4	44	5	NO	No	1	
500479	Mendoza	MALARGU E	RIO GRANDE M5613	RIO CHICO - LAS LOICAS - RUTA 145	Primaria	Si	5	29	3	NO	No	1	
500351	Mendoza	RIVADAVIA	ANDRADE M5575	PASO GODOY	Secundaria	Si	7	248	25	SI	No	1	
500865	Mendoza	RIVADAVIA	BARRIO RIVADAVIA M5577	FORMOSA AMERICO ABRAHAM	Secundaria	Si	16	653	50	SI	No	1	
500870	Mendoza	RIVADAVIA	LA M5579	NUEVA GIL	Secundaria	Si	10	398	50	SI	No	1	
500425	Mendoza	RIVADAVIA	LOS CAMPAME NTOS M5677	PASAJE ESPAÑA 253 LOS	Secundaria	Si	13	757	50	SI	No	1	
501357	Mendoza	RIVADAVIA	LOS CAMPAME NTOS M5579	TITARELLI JUAN MANUEL	Otro	Si	11	300	10	NO	No	1	
501414	Mendoza	RIVADAVIA	LOS CAMPAME NTOS M5579	TITTARELLI JUAN MANUEL	Secundaria	Si	10	312	50	SI	No	1	
501021	Mendoza	RIVADAVIA	MEDRANO M5585	LUIS CORREAS Y SANTA GODOY	Secundaria	Si	14	435	50	SI	No	1	
501253	Mendoza	RIVADAVIA	MEDRANO M5577	CRUZ Y ANGELINO	Secundaria	Si	5	176	20	NO	No	1	
501673	Mendoza	RIVADAVIA	MEDRANO M5585	LUIS CORREAS	Otro	Si	16	80	10	NO	No	1	

501674	Mendoza	RIVADAVIA BARRIO	REDUCCION DE ABAJO - INCLUYE	M5579	ALMAFUERTE LA REDUCCION	N S/N	Secundaria	Si	8	120	12 SI	No	1
500864	Mendoza	RIVADAVIA RIVADAVIA		M5577	MARTIN CALLE		Secundaria	Si	10	586	50 SI	No	1
500904	Mendoza	RIVADAVIA RIVADAVIA		M5577	CHAÑAR ALEJANDRO	Otro	Jardín de	Si	15	30	3 NO	No	1
501134	Mendoza	RIVADAVIA RIVADAVIA		M5577	JOSE	infantes	Jardín de	Si	11	85	10 SI	No	1
501173	Mendoza	RIVADAVIA RIVADAVIA		M5577	MANUEL CHAÑAR	infantes	Jardín de	Si	6	166	20 NO	No	1
501397	Mendoza	RIVADAVIA RIVADAVIA		M5577	S/N	infantes	Jardín de	Si	19	120	12 NO	No	1
500871	Mendoza	RIVADAVIA BARRIO	SANTA MARIA DE ORO - INCLUYE	M5577	ALMIRANTE BRONW	S/N	Secundaria	Si	23	360	50 SI	Si	1
501805	Mendoza	RIVADAVIA BARRIO	SANTA MARIA DE ORO - INCLUYE	5577	ALMIRANTE BROWN	S/N	Secundaria	Si	16	72	10 SI	No	1
500667	Mendoza	CARLOS CAPIZ	SAN CARLOS CAPIZ	M5569	ALTO - LOS BAÑOS RUTA 40 Y		Secundaria	Si	12	210	25 SI	Si	1
500928	Mendoza	CARLOS CHILECITO		M5569	CISTERNA EL		Secundaria	Si	12	243	10 SI	No	1
500671	Mendoza	CARLOS EL CAPACHO	SAN EL CAPACHO	M5567	CAPACHO - RUTA	Primaria	Si	4	40	5 NO	No	1	
501113	Mendoza	CARLOS CAPACHO	SAN EL CAPACHO	M5567	NAC.40 RUTA NAC.	Primaria	Si	5	177	20 NO	No	1	
500673	Mendoza	CARLOS BUSTOS	SAN EUGENIO BUSTOS	M5569	40 KM Bernardo	Otro	Si	13	1100	50 SI	No	1	
500677	Mendoza	CARLOS BUSTOS	SAN EUGENIO BUSTOS	M5569	Quiroga LAS HERAS	Secundaria	Si	7	52	6 SI	No	1	
501169	Mendoza	CARLOS EUGENIO BUSTOS	SAN EUGENIO BUSTOS	M5569	391 LAS HERAS Y	Otro	Si	16	70	10 NO	No	1	
501467	Mendoza	CARLOS BUSTOS	SAN EUGENIO BUSTOS	M5569	CONSTITUCION S/N	Secundaria	Si	15	364	12 SI	No	1	
500665	Mendoza	CARLOS LA CAÑADA	SAN LA CAÑADA	5560	LA CAÑADA - SAN	Secundaria	Si	8	284	25 SI	No	1	
500666	Mendoza	CARLOS LA CAÑADA	SAN LA CAÑADA	M5567	CORONEL Furlotti s/n	Primaria	Si	6	100	10 NO	No	1	
500481	Mendoza	CARLOS CONSULTA	SAN LA CONSULTA	5567	- Finca CORNELIO SAAVEDRA	Secundaria	Si	8	167	20 SI	No	1	
500662	Mendoza	CARLOS CONSULTA	SAN LA CONSULTA	M5567	280	Secundaria	Si	15	252	25 SI	Si	1	

500663	Mendoza	SAN CARLOS	LA CONSULTA	M5567	CIRO GUIÑAZU	Primaria	Si	8	354	25 NO	No	1
500675	Mendoza	SAN CARLOS	LA CONSULTA	M5567	DE LOS ANDES S/N	Primaria	Si	4	36	5 NO	No	1
500981	Mendoza	SAN CARLOS	LA CONSULTA	M5567	3 DE FEBRERO	Primaria	Si	7	57	6 NO	No	1
501114	Mendoza	SAN CARLOS	LA CONSULTA	M5567	SIXTO VIDELA	Primaria	Si	5	555	20 NO	No	1
501547	Mendoza	SAN CARLOS	PAREDITAS	M5569	MAESTRA RENEE S/N	Secundaria	Si	12	178	20 SI	No	1
501079	Mendoza	SAN CARLOS	SAN CARLOS	M5863	INDEPEND ENCIA 90	Secundaria	Si	13	424	50 SI	No	1
500272	Mendoza	SAN MARTIN	ALTO SALVADOR	M5571	NUEVA CERECETO	Secundaria	Si	11	316	50 SI	Si	1
500500	Mendoza	SAN MARTIN	ALTO VERDE	M5582	SERRADILL A S/N	Secundaria	Si	17	348	50 SI	Si	1
501030	Mendoza	SAN MARTIN	ALTO VERDE	M5570	RUTA PROVINCIA L 50 KM 1026	Primaria	Si	12	341	12 NO	No	1
500273	Mendoza	SAN MARTIN	BUEN ORDEN	M5570	BARRIO CARRIL NORTE S/N	Secundaria	Si	16	558	50 SI	No	1
500527	Mendoza	SAN MARTIN	BUEN ORDEN	M5570	RUTA PROVINCIA L 50	Primaria	Si	9	221	10 NO	No	1
500515	Mendoza	SAN MARTIN	CHAPANAY	M5589	CARRIL ZAPATA	Primaria	Si	8	123	20 NO	No	1
500533	Mendoza	SAN MARTIN	CHAPANAY	M5589	CARRIL CHIMBAS	Primaria	Si	5	152	20 NO	No	1
501017	Mendoza	SAN MARTIN	CHAPANAY	M5589	KM 16 LIBERTAD	Primaria	Si	12	525	100 SI	Si	1
501200	Mendoza	SAN MARTIN	CHAPANAY	5589	OR S/N	Secundaria	Si	8	60	6 NO	No	1
500517	Mendoza	SAN MARTIN	CHIMBAS	M5584	VILLEGAS	Primaria	Si	8	101	10 NO	No	1
500518	Mendoza	SAN MARTIN	CHIMBAS	M5587	0261-6442718	Primaria	Si	7	159	20 NO	No	1
500538	Mendoza	SAN MARTIN	CHIMBAS	M5584	CERVANTES VARIANTE	Primaria	Si	9	342	50 NO	No	1
501016	Mendoza	SAN MARTIN	CHIMBAS	M5589	RUTA 50 CARRIL SAN PEDRO Y CERVANTES	Secundaria	Si	9	265	10 SI	No	1
501529	Mendoza	SAN MARTIN	CHIMBAS	M5584	S Jardín de VARIANTE	infantes	Si	3	90	10 NO	No	1
500510	Mendoza	SAN MARTIN	EL CENTRAL	M5589	SANTA MARINA	Primaria	Si	10	667	50 NO	No	1
500511	Mendoza	SAN MARTIN	EL CENTRAL	M5584	CARRIL SAN PEDRO/PU	Secundaria	Si	17	225	10 SI	No	1
501009	Mendoza	SAN MARTIN	EL CENTRAL	5570	LEMOS	Secundaria	Si	9	236	10 SI	No	1

501035	Mendoza	SAN MARTIN	EL DIVISADERO	M5589	LEZCANO S/N SAN MARTIN Y COSTA CANAL	Primaria	Si	6	97	10 NO	No	1
501018	Mendoza	SAN MARTIN	MONTECA SEROS	M5579	MONTECA CARRIL	Secundaria	Si	9	230	10 SI	No	1
501019	Mendoza	SAN MARTIN	MONTECA SEROS	M5571	MONTECA SEROS KM	Primaria	Si	11	322	12 NO	No	1
501033	Mendoza	SAN MARTIN	MONTECA SEROS	M5570	LAVALLE S/N EL B°	Primaria	Si	8	105	12 NO	No	1
501608	Mendoza	SAN MARTIN	MONTECA SEROS	M5571	CHIVILCOY CARRIL ANZOREN A S/N - EL ESPINO	Otro	Si	11	1	12 NO	No	1
501610	Mendoza	SAN MARTIN	MONTECA SEROS	5571	S/N S/N	Otro	Si	8	480	25 NO	No	1
500514	Mendoza	SAN MARTIN	NO FIGURA EN	M5570	COSTA CANAL	Primaria	Si	8	286	25 NO	No	1
500512	Mendoza	SAN MARTIN	NUEVA CALIFORNI	M5535	SULLIVAN S/N	Primaria	Si	16	284	10 NO	No	1
500496	Mendoza	SAN MARTIN	PALMIRA	M5584	CARRIL BARRIALES	Primaria	Si	9	355	50 NO	No	1
500497	Mendoza	SAN MARTIN	PALMIRA	5584	SAN LUIS	Primaria	Si	16	264	10 NO	No	1
500498	Mendoza	SAN MARTIN	PALMIRA	M5584	SAN LUIS 200 DON MISIONES	Primaria	Si	11	574	50 NO	No	1
500507	Mendoza	SAN MARTIN	PALMIRA	M5584	Y URIBURU	Secundaria	Si	13	330	12 SI	No	1
500508	Mendoza	SAN MARTIN	PALMIRA	M5584	BELGRANO ITALIA 450	Secundaria	Si	6	105	12 SI	Si	1
500509	Mendoza	SAN MARTIN	PALMIRA	M5584	VILLA ANITA	Primaria	Si	11	463	50 NO	No	1
500524	Mendoza	SAN MARTIN	PALMIRA	5584	CHACABU CO 25	Secundaria	Si	6	990	20 SI	No	1
500537	Mendoza	SAN MARTIN	PALMIRA	M5584	GARIBALDI JACARAND A S/N	Primaria	Si	12	524	50 NO	No	2
501013	Mendoza	SAN MARTIN	PALMIRA	M5584	LIBERTAD (EX LOTEO VENIER) CALLE 1- FRANCISCO	Primaria	Si	8	309	25 NO	No	1
501036	Mendoza	SAN MARTIN	PALMIRA	M5584	O RAMIREZ	Primaria	Si	9	204	10 NO	No	1
500493	Mendoza	SAN MARTIN	SAN MARTIN	M5570	BOULOGN E SUR MER	Secundaria	Si	9	20	2 SI	No	1
500494	Mendoza	SAN MARTIN	SAN MARTIN	M5570	BALCARCE 175	Secundaria	Si	23	650	25 SI	No	1
500495	Mendoza	SAN MARTIN	SAN MARTIN	M5570	SAN LORENZO	Secundaria	Si	11	330	12 SI	No	1
500501	Mendoza	SAN MARTIN	SAN MARTIN	M5570	DEL CARMEN SALGUERO	Primaria	Si	19	349	12 NO	No	1

500513	Mendoza	SAN MARTIN	SAN MARTIN	M5570	ALMIRANT E BROWN	Secundaria	Si	29	551	100 SI	Si	1
500516	Mendoza	SAN MARTIN	SAN MARTIN	M5570	PEDRO COSTA CANAL	Primaria	Si	11	540	50 NO	No	1
500520	Mendoza	SAN MARTIN	SAN MARTIN	M5570	5º Bº C.E.C. BERUTTI Y PROLONG	Primaria	Si	21	562	20 NO	No	1
500525	Mendoza	SAN MARTIN	SAN MARTIN	M5570	ABDALA	Jardín de		17	114	12 SI	No	1
500526	Mendoza	SAN MARTIN	SAN MARTIN	M5570	S/N	infantes	Si	21	542	20 NO	No	1
501000	Mendoza	SAN MARTIN	SAN MARTIN	M5570	FRENCH ALBUERA	Primaria	Si	11	275	10 NO	No	1
501001	Mendoza	SAN MARTIN	SAN MARTIN	M5570	Jardín de S/N	infantes	Si	35	857	50 NO	No	1
501002	Mendoza	SAN MARTIN	SAN MARTIN	M5570	25 DE MAYO 149	Primaria	Si	14	372	20 NO	No	1
501007	Mendoza	SAN MARTIN	SAN MARTIN	M5570	CENTENAR IO BREYER	Primaria	Si	22	583	20 NO	No	1
501008	Mendoza	SAN MARTIN	SAN MARTIN	M5570	LAVALLE 422	Primaria	Si	33	998	100 SI	No	1
501012	Mendoza	SAN MARTIN	SAN MARTIN	M5570	FRENCH 870	Secundaria	Si	16	523	50 NO	No	1
501026	Mendoza	SAN MARTIN	SAN MARTIN	M5570	CALLE 6 LOS ROQUE	Primaria	Si	20	96	10 SI	No	1
501138	Mendoza	SAN MARTIN	SAN MARTIN	M5570	GHELLINAZ ZA S/N	Jardín de	Si	8	60	6 NO	No	1
501140	Mendoza	SAN MARTIN	SAN MARTIN	5570	infantes GÜEMES	Si	9	24	3 NO	No	2	
501164	Mendoza	SAN MARTIN	SAN MARTIN	M5570	ZULOAGA Y FUAD	Otro	Si	24	4	2 SI	No	1
501166	Mendoza	SAN MARTIN	SAN MARTIN	M5570	CHUBUT 110	Otro	Si	14	395	20 NO	No	1
501239	Mendoza	SAN MARTIN	SAN MARTIN	M5570	CIRCULO 9 DE JULIO	Otro	Si	5	154	20 NO	No	1
501241	Mendoza	SAN MARTIN	SAN MARTIN	M5570	Y	Primaria	Si	8	480	25 NO	No	1
501347	Mendoza	SAN MARTIN	SAN MARTIN	M5570	CARRRIL NORTE 143	Secundaria	Si	14	231	10 SI	No	2
501398	Mendoza	SAN MARTIN	SAN MARTIN	M5570	SAN 562	Jardín de		3	110	10 NO	No	1
501399	Mendoza	SAN MARTIN	SAN MARTIN	M5570	BOLAÑOS	Secundaria	Si	12	100	10 NO	No	2
501401	Mendoza	SAN MARTIN	SAN MARTIN	M5570	GUEMES ZULOAGA Y YUNES	Secundaria	Si	8	150	20 NO	No	2

501402	Mendoza	SAN MARTIN	SAN MARTIN	M5570	Av.MARIA EVA DUARTE DE PERON Jardín de infantes	Si	8	150	20	NO	No	2	
501605	Mendoza	SAN MARTIN	SAN MARTIN	M5570	LA PRIMAVER A	Otro	Si	8	60	6	NO	No	1
501606	Mendoza	SAN MARTIN	SAN MARTIN	M5570	SARMIENT O 562	Otro	Si	5	32	5	NO	No	1
501613	Mendoza	SAN MARTIN	SAN MARTIN	M5570	BARRIO AMUPPOL M C C7 AMUPPOL-	Primaria	Si	8	88	10	NO	No	1
500535	Mendoza	SAN MARTIN	TRES PORTEÑAS	M5589	CARRIL SAN	Primaria	Si	9	159	20	NO	No	1
501034	Mendoza	SAN MARTIN	TRES PORTEÑAS	5589	FERNANDE Z Y	Primaria	Si	13	594	50	NO	No	1
500638	Mendoza	SAN RAFAEL	25 DE MAYO	M5615	RIVADAVIA Y	Secundaria	Si	15	144	20	SI	No	1
501091	Mendoza	SAN RAFAEL	25 DE MAYO	M5615	RIVADAVIA E	Primaria	Si	10	278	10	NO	No	1
500082	Mendoza	SAN RAFAEL	CAÑADA SECA	M5603	INDEPENS SATURNIN O CASTRO	Primaria	Si	10	131	20	NO	No	1
500083	Mendoza	SAN RAFAEL	CAÑADA SECA	M5603	LA CORREINA S/N BELLA	Primaria	Si	10	183	6	NO	No	1
500439	Mendoza	SAN RAFAEL	CAÑADA SECA	M5603	RUTA PROV. 177 S/N LOS CLAVELES - VICENTE	Primaria	Si	9	130	20	NO	No	1
500440	Mendoza	SAN RAFAEL	CAÑADA SECA	M5603	CALLE 3 S/N LUCIA DE	Primaria	Si	5	130	20	NO	No	1
500446	Mendoza	SAN RAFAEL	CAÑADA SECA	M5603	RUTA PROV. 160 S/N LA	Primaria	Si	7	183	6	NO	No	1
500460	Mendoza	SAN RAFAEL	CAÑADA SECA	M5603	SARMIENT O 349 SALTO DE	Secundaria	Si	19	415	50	SI	Si	1
500947	Mendoza	SAN RAFAEL	CAÑADA SECA	M5603	BERNARD O DE QUIROZ	Primaria	Si	7	164	20	NO	No	1
500960	Mendoza	SAN RAFAEL	CAÑADA SECA	M5603	SARMIENT O 351 SALTO DE	Primaria	Si	24	558	20	NO	No	1
501829	Mendoza	SAN RAFAEL	CAÑADA SECA	5603	SARMIENT O 351 SALTO LAS	Otro	Si	13	40	5	NO	No	1
500994	Mendoza	SAN RAFAEL	CAPITAN MONTOYA	M5600	CIRCUNVA LACION S/N CAPITAN	Primaria	Si	12	272	10	NO	No	1

500441	Mendoza	SAN RAFAEL	COLONIA ATUEL NORTE	M5605	CALLE LARGA VIEJA S/N ENTRE CALLES 9 Y RUTA NACIONAL	Primaria	Si	8	175	20 NO	No	1
500604	Mendoza	SAN RAFAEL	COLONIA ELENA	M5603	146 S/N ARTURO ATENCIO ROSAS S/N POBRE DIABLO PROLONG ACION	Primaria	Si	7	106	12 NO	No	1
500451	Mendoza	SAN RAFAEL	CUADRO BENEGAS	M5603	EJERCITO RUTA	Primaria	Si	15	428	20 NO	No	1
500646	Mendoza	SAN RAFAEL	CUADRO BENEGAS	M5603	NAC.144 SANTA ELENA S/Nº LA FALDA Y	Primaria	Si	9	397	50 NO	No	1
501092	Mendoza	SAN RAFAEL	CUADRO BENEGAS	M5603	SANTA BIFANI S/N	Primaria	Si	7	153	20 NO	No	1
501094	Mendoza	SAN RAFAEL	CUADRO BENEGAS	M5603	EL STA.CLARA	Primaria	Si	3	47	5 NO	No	1
501097	Mendoza	SAN RAFAEL	CUADRO BENEGAS	M5603	DE ASIS RUTA 144	Secundaria	Si	13	236	10 SI	No	1
500603	Mendoza	SAN RAFAEL	CUADRO BOMBAL	M5607	CALLE BOMBAL S/N A 50 MTS. RUTA RUTA	Primaria	Si	7	134	20 NO	No	1
500640	Mendoza	SAN RAFAEL	CUADRO NACIONAL (SAN RAFAEL)	M5607	PROVINCIA L 154 S/N COLONIA ESPAÑOLA RUTA	Primaria	Si	6	23	3 NO	No	1
500642	Mendoza	SAN RAFAEL	CUADRO NACIONAL (SAN RAFAEL)	M5607	PROVINCIA L 154 PARAJE LA NORA AVENIDA	Primaria	Si	7	95	10 NO	No	1
500655	Mendoza	SAN RAFAEL	CUADRO NACIONAL (SAN RAFAEL)	5607	MITRE 3629 MITRE Y RUTA	Primaria	Si	11	348	50 NO	No	1
501093	Mendoza	SAN RAFAEL	CUADRO NACIONAL (SAN RAFAEL)	M5607	PROVINCIA L 154-KM 20 S/N COLONIA BOMBAL Y	Primaria	Si	10	93	10 NO	No	1
501108	Mendoza	SAN RAFAEL	CUADRO NACIONAL (SAN RAFAEL)	M5607	BELGRANO 113 CENTRO	Primaria	Si	9	477	50 NO	No	1



			CUADRO	SANTA								
501351	Mendoza	SAN RAFAEL	(SAN NACIONAL	M5607	ORO 450	Secundaria	Si	17	356	12 SI	No	1
500085	Mendoza	SAN RAFAEL	EL CERRITO	5600	ADOLFO CALLE	Secundaria	Si	6	221	25 SI	Si	1
500641	Mendoza	SAN RAFAEL	EL CERRITO	M5600	RAWSON S/Nº LA	Primaria	Si	3	26	3 NO	No	1
500644	Mendoza	SAN RAFAEL	EL CERRITO	M5600	ESTANISLA O SALAS	Primaria	Si	6	64	10 NO	No	1
500647	Mendoza	SAN RAFAEL	EL CERRITO	M5600	TIRASSO	Primaria	Si	5	197	20 NO	No	1
500081	Mendoza	SAN RAFAEL	EL NIHUIL	M5605	AV. MANUEL SAVIO 25	Primaria	Si	5	203	20 NO	No	1
500996	Mendoza	SAN RAFAEL	EL NIHUIL	M5605	AGUA Y ENERGÍA AV. GRAL. MANUEL SAVIO Y RUTA 180	Secundaria	Si	10	77	10 SI	No	1
500080	Mendoza	SAN RAFAEL	EL SOSNEADO	M5611	S/N - RUTA 40	Primaria	Si	4	64	10 NO	No	1
501683	Mendoza	SAN RAFAEL	EL SOSNEADO	M5611	RUTA 40	Secundaria	Si	6	41	5 SI	Si	1
500651	Mendoza	SAN RAFAEL	GOUDGE	M5603	KM 3000 RUTA PROVINCIA L 169 S/N	Primaria	Si	7	60	6 NO	No	1
500658	Mendoza	SAN RAFAEL	GOUDGE	M5603	LAS RUTA PROV.160 KM. 17	Primaria	Si	6	48	5 NO	No	1
500660	Mendoza	SAN RAFAEL	GOUDGE	M5603	COLONIA JUSTO JOSE	Primaria	Si	12	516	50 NO	No	1
501111	Mendoza	SAN RAFAEL	GOUDGE	M5603	SARMIENT O s/n	Secundaria	Si	20	282	10 SI	No	1
501685	Mendoza	SAN RAFAEL	GOUDGE	M5603	URQUIZA E HIPOLITO	Jardín de	Si	8	18	2 SI	No	1
500433	Mendoza	SAN RAFAEL	JAIME PRATS	M5623	YRIGROYEN TRES	Primaria	Si	3	15	2 NO	No	1
500435	Mendoza	SAN RAFAEL	JAIME PRATS	M5623	PUENTES Y SARMIENT O s/n	Primaria	Si	7	112	12 NO	No	1
500437	Mendoza	SAN RAFAEL	JAIME PRATS	M5623	RUTA PROVINCIA L 202 LOS SIFONES	Primaria	Si	4	48	5 NO	No	1
500438	Mendoza	SAN RAFAEL	JAIME PRATS	M5623	NACIONAL 143 LOS LAS	Primaria	Si	4	12	2 NO	No	1
500449	Mendoza	SAN RAFAEL	JAIME PRATS	M5623	ARABIAS S/N	Primaria	Si	3	26	3 NO	No	1

501418	Mendoza	SAN RAFAEL	LA GUEVARIN	M5622	BALBINO ARIZU S/N	Secundaria	Si	7	76	10 SI	Si	1
500464	Mendoza	SAN RAFAEL	LA LLAVE	M5603	SCHESTAK OW S/N LA LLAVE	Primaria	Si	10	174	20 NO	No	1
500465	Mendoza	SAN RAFAEL	LA LLAVE	M5603	SANTIBAÑ EZ S/N LA LLAVE SUR	Primaria	Si	5	51	5 NO	No	1
500466	Mendoza	SAN RAFAEL	LA LLAVE	M5603	GIMENEZ S/N COLONIA	Primaria	Si	5	16	2 NO	No	1
500467	Mendoza	SAN RAFAEL	LA LLAVE	M5603	LA LLAVE VIEJA - VALDIVIES	Primaria	Si	5	23	3 NO	No	1
500468	Mendoza	SAN RAFAEL	LA LLAVE	M5603	RUTA PROV. 146 Y L. PAGOLA -	Primaria	Si	5	44	5 NO	No	1
501069	Mendoza	SAN RAFAEL	LA LLAVE	M5603	RUTA 146- KM 352 - PARAJE EL	Secundaria	Si	9	145	20 SI	Si	1
500949	Mendoza	SAN RAFAEL	LAS MALVINAS	M5605	LOS CAROLINO S S/N RINCON	Primaria	Si	7	162	20 NO	No	1
501096	Mendoza	SAN RAFAEL	LAS MALVINAS	M5606	EL ESCORIAL - CALLE	Primaria	Si	5	79	10 NO	No	1
501419	Mendoza	SAN RAFAEL	LAS MALVINAS	M5605	PUEBLO CENTRO PONONTR EHUA S/N - (ESC.1-187 EMILIO TURQUI)- MALVINAS	Secundaria	Si	10	163	20 SI	Si	1
500074	Mendoza	SAN RAFAEL	LAS PAREDES	M5601	LOS SAUCES Y	Primaria	Si	5	75	10 NO	No	1
500475	Mendoza	SAN RAFAEL	LAS PAREDES	M5601	JENSEN Y RUTA	Primaria	Si	8	304	25 NO	No	1
500482	Mendoza	SAN RAFAEL	LAS PAREDES	M5601	LOS MAITENES	Primaria	Si	5	40	5 NO	No	1
500982	Mendoza	SAN RAFAEL	LAS PAREDES	M5600	CORONEL SUAREZ S/N SUTER EL	Primaria	Si	9	374	50 NO	No	1
500983	Mendoza	SAN RAFAEL	LAS PAREDES	M5615	CALLE CENTRAL S/N COLONIA	Primaria	Si	6	106	12 NO	No	1
500984	Mendoza	SAN RAFAEL	LAS PAREDES	M5601	IACCARINI LAS	Primaria	Si	5	72	10 SI	No	1
500985	Mendoza	SAN RAFAEL	LAS PAREDES	M5601	MERCEDES EL TOLEDANO	Primaria	Si	10	162	20 NO	No	1

				EL TOMBO								
501684	Mendoza	SAN RAFAEL	LAS PAREDES	M5601	LAS MERCEDES	Secundaria	Si	8	87	10 SI	No	1
501709	Mendoza	SAN RAFAEL	LAS PAREDES	M5601	EL TOLEDANO	Secundaria	Si	5	68	10 SI	No	1
500488	Mendoza	SAN RAFAEL	MONTE COMAN	M5609	TUCUMAN SUR S/N	Primaria	Si	11	243	10 NO	No	1
500615	Mendoza	SAN RAFAEL	MONTE COMAN	M5609	QUILES Y ECUADOR-LAS	Primaria	Si	3	47	5 NO	No	1
500616	Mendoza	SAN RAFAEL	MONTE COMAN	M5609	AVENIDA MENDOZA 1557	Secundaria	Si	9	125	20 SI	Si	1
500621	Mendoza	SAN RAFAEL	MONTE COMAN	M5609	LAS CHACRAS	Primaria	Si	3	22	3 NO	No	1
500623	Mendoza	SAN RAFAEL	MONTE COMAN	M5609	LA PLATA Y LA RIOJA	Primaria	Si	11	246	10 NO	No	1
500961	Mendoza	SAN RAFAEL	MONTE COMAN	M5609	MONTEVID EO Y SAN	Secundaria	Si	9	174	20 SI	No	1
501071	Mendoza	SAN RAFAEL	MONTE COMAN	M5609	MONTEVID EO Y SAN	Otro	Si	9	60	6 NO	No	1
501686	Mendoza	SAN RAFAEL	MONTE COMAN	0	Jardín de infantes		Si	4	12	2 NO	No	1
500454	Mendoza	SAN RAFAEL	PUNTA DEL AGUA	M5621	AVDA. DE MAYO S/N	Primaria	Si	10	86	10 NO	No	1
501420	Mendoza	SAN RAFAEL	PUNTA DEL AGUA	M5621	PLAZOLETZ Y CALLE ANA VAZQUEZ	Secundaria	Si	6	39	5 SI	Si	1
500645	Mendoza	SAN RAFAEL	RAMA RAMA	M5600	EL MORO	Primaria	Si	3	48	5 NO	No	1
500751	Mendoza	SAN RAFAEL	RAMA CAIDA	M5603	CORONEL CAMPOS	Secundaria	Si	10	133	20 SI	Si	1
500948	Mendoza	SAN RAFAEL	RAMA CAIDA	M5603	RUTA NAC. 143	Primaria	Si	8	180	20 NO	No	1
500951	Mendoza	SAN RAFAEL	RAMA CAIDA	M5603	KM.656 EJERCITO DE LOS ANDES S/N	Primaria	Si	14	350	12 NO	No	1
500952	Mendoza	SAN RAFAEL	RAMA CAIDA	M5603	ENTRE ARANCIBIA	Primaria	Si	5	100	10 NO	No	1
500967	Mendoza	SAN RAFAEL	RAMA CAIDA	M6503	EJERCITO DE LOS ANDES 7310	Primaria	Si	9	69	10 SI	No	1
501494	Mendoza	SAN RAFAEL	RAMA CAIDA	M5600	RUTA NAC.143 S/Nº	Otro	Si	15	40	5 NO	No	1
500075	Mendoza	SAN RAFAEL	REAL DEL PADRE	M5624	EJERCITO DE LOS ANDES S/N	Otro	Si	8	115	12 NO	No	1
500076	Mendoza	SAN RAFAEL	REAL DEL PADRE	M5624	NUEVO PUEBLO GUILLEN	Primaria	Si	22	751	100 SI	Si	1
					CORDOBA SUR 127	Secundaria	Si					

500445	Mendoza	SAN RAFAEL	REAL DEL PADRE	M5624	PARAJE RINCON DEL INDIO - RUTA NAC. 143	Primaria	Si	5	57	6 NO	No	1
500752	Mendoza	SAN RAFAEL	REAL DEL PADRE	M5624	RUTA NAC.143 S/N LOS CLAVELAS	Primaria	Si	4	31	5 NO	No	1
500756	Mendoza	SAN RAFAEL	REAL DEL PADRE	M5624	VIVERO - LOTE 69	Primaria	Si	5	45	5 NO	No	1
500757	Mendoza	SAN RAFAEL	REAL DEL PADRE	M5624	LOS ANDES S/N	Primaria	Si	7	152	20 NO	No	1
500758	Mendoza	SAN RAFAEL	REAL DEL PADRE	M5624	PUBLICA LOS	Primaria	Si	6	105	12 NO	No	1
500759	Mendoza	SAN RAFAEL	REAL DEL PADRE	M5624	CALLE PUBLICA	Primaria	Si	5	48	5 NO	No	1
501234	Mendoza	SAN RAFAEL	REAL DEL PADRE	M5624	MISIONES OESTE 160	Secundaria	Si	8	130	20 NO	No	1
501719	Mendoza	SAN RAFAEL	REAL DEL PADRE	5624	PUEBLO NUEVO GUILLEN	Secundaria	Si	7	102	10 SI	No	1
500447	Mendoza	SAN RAFAEL	SALTO DE LAS ROSAS	M5603	SARMIENT O 351 CAÑADA	Otro	Si	9	1	10 NO	No	1
500448	Mendoza	SAN	SAN	M5600	MAZA 750	Otro	Si	26	949	100 SI	No	1
500450	Mendoza	SAN RAFAEL	SAN RAFAEL	M5600	LA PAMPA 175 PUEBLO DIAMANTE	Primaria	Si	18	504	20 NO	No	1
500456	Mendoza	SAN RAFAEL	SAN RAFAEL	M5600	LA PAMPA ORTIZ DE ROSAS S/Nº	Primaria	Si	12	181	6 NO	No	1
500457	Mendoza	SAN RAFAEL	SAN RAFAEL	M5600	PUEBLO DIAMANTE ORTIZ DE ROSAS Y	Secundaria	Si	10	109	12 SI	No	1
500459	Mendoza	SAN RAFAEL	SAN RAFAEL	M5600	SARGENTO VELEZ SARSFIELD 1271	Jardín de infantes	Si	15	33	5 SI	No	1
500463	Mendoza	SAN RAFAEL	SAN RAFAEL	M5600	OLASCOAG A 780	Primaria	Si	16	631	50 NO	No	1
500470	Mendoza	SAN RAFAEL	SAN RAFAEL	M5600	JUAN AGUSTIN	Secundaria	Si	37	899	50 SI	No	1
500471	Mendoza	SAN RAFAEL	SAN RAFAEL	M5600	AVENIDA B. MITRE	Secundaria	Si	30	1271	100 SI	No	1
500485	Mendoza	SAN RAFAEL	SAN RAFAEL	M5600	ENTRE RIOS 568	Jardín de infantes	Si	14	11	2 SI	No	1

500486	Mendoza	SAN RAFAEL	SAN RAFAEL	M5600	AVENIDA ALBERDI Y ESPINOLA	Otro	Si	12	1	12 NO	No	1
500606	Mendoza	SAN RAFAEL	SAN RAFAEL	M5600	AMAPOLA 207 ISLA RIO	Primaria	Si	12	380	50 NO	No	1
500611	Mendoza	SAN RAFAEL	SAN RAFAEL	M5600	BALLOFET RUFINO	Primaria	Si	13	423	50 NO	No	1
500612	Mendoza	SAN RAFAEL	SAN RAFAEL	M5600	ORTEGA S/N UNIMEV	Primaria	Si	11	499	50 NO	No	1
500614	Mendoza	SAN RAFAEL	SAN RAFAEL	M5600	CALLE INTERNA SIN NOMBRE COMODOR O PI RODOLFO	Primaria	Si	7	228	25 NO	No	1
500643	Mendoza	SAN RAFAEL	SAN RAFAEL	M5600	OLFO ISELIN Y	Secundaria	Si	7	156	20 SI	No	1
500648	Mendoza	SAN RAFAEL	SAN RAFAEL	M5600	HIPOLITO IRIGOYEN	Secundaria	Si	19	634	100 SI	No	2
500649	Mendoza	SAN RAFAEL	SAN RAFAEL	M5600	COMANDA NTE SALAS 859 SAN	Primaria	Si	11	442	50 NO	No	1
500650	Mendoza	SAN RAFAEL	SAN RAFAEL	M5600	DORREGO 324	Primaria	Si	11	537	50 NO	No	1
500653	Mendoza	SAN RAFAEL	SAN RAFAEL	M5600	FELIU S/Nº CIUDAD FELIU Y SAN JUAN	Primaria	Si	11	469	50 NO	No	1
500753	Mendoza	SAN RAFAEL	SAN RAFAEL	M5600	BELGRANO 182	Jardín de infantes	Si	3	138	10 NO	No	2
500762	Mendoza	SAN RAFAEL	SAN RAFAEL	M5600	OLASCOAG A 1380 PUEBLO	Primaria	Si	11	612	50 NO	No	1
500763	Mendoza	SAN RAFAEL	SAN RAFAEL	M5600	OLASCOAG A 1568	Jardín de infantes	Si	20	78	10 SI	No	1
500942	Mendoza	SAN RAFAEL	SAN RAFAEL	M5600	JULIO SILVA 848 MARTIN	Primaria	Si	12	266	10 NO	No	1
500945	Mendoza	SAN RAFAEL	SAN RAFAEL	M5600	AV. ALBERDI 1270 AVENIDA	Secundaria	Si	16	355	50 SI	Si	1
500946	Mendoza	SAN RAFAEL	SAN RAFAEL	M5600	AV. JUAN BAUTISTA ALBERDI S/Nº LIBERTAD	Primaria	Si	13	395	50 NO	No	1
500953	Mendoza	SAN RAFAEL	SAN RAFAEL	M5600	OLASCOAG A 780	Primaria	Si	12	146	20 NO	No	1

				Edison 746									
500955	Mendoza	SAN RAFAEL	SAN RAFAEL	5600	Pueblo	Otro	Si	9	1	10	NO	No	1
500957	Mendoza	SAN RAFAEL	SAN RAFAEL	M5600	683	Primaria	Si	11	563	50	NO	No	1
500958	Mendoza	SAN RAFAEL	SAN RAFAEL	M5600	BALLOFET 54 1ER.	Jardín de infantes	Si Sin informació n	4	35	5	NO	No	1
500959	Mendoza	SAN RAFAEL	SAN RAFAEL	M5600	COMANDA NTE SALAS 386	Primaria	Si	14	649	50	NO	No	1
500962	Mendoza	SAN RAFAEL	SAN RAFAEL	M5600	ENTRE RIOS 775	Secundaria	Si	34	612	100	SI	Si	1
500963	Mendoza	SAN RAFAEL	SAN RAFAEL	M5600	INDEPEND ENCIA 747 QUIROGA	Primaria	Si	9	230	10	NO	No	1
500966	Mendoza	SAN RAFAEL	SAN RAFAEL	M5600	TIRASSO	Secundaria	Si	44	893	100	SI	Si	1
500968	Mendoza	SAN RAFAEL	SAN RAFAEL	M5600	AV. LIBERTAD OR 2695 EL MOLINO	Primaria	Si	15	422	20	NO	No	1
500969	Mendoza	SAN RAFAEL	SAN RAFAEL	M5600	BARCALA	Secundaria	Si	38	1179	150	SI	No	1
500971	Mendoza	SAN RAFAEL	SAN RAFAEL	M5600	SAN JUAN BOSCO	Primaria	Si	11	451	50	NO	No	1
500977	Mendoza	SAN RAFAEL	SAN RAFAEL	M5600	CORONEL PLAZA 546	Secundaria	Si	20	382	20	SI	No	1
500993	Mendoza	SAN RAFAEL	SAN RAFAEL	M5600	MONSEÑO R LOEN KRUK S/Nº	Primaria	Si	13	292	10	NO	No	1
500995	Mendoza	SAN RAFAEL	SAN RAFAEL	M5600	VALLE LUZURIAG A 20	Secundaria	Si	29	727	25	SI	No	1
501098	Mendoza	SAN RAFAEL	SAN RAFAEL	M5600	LEONARD O DA VINCI S/N VILLA LAREDO	Primaria	Si	6	75	10	NO	No	1
501101	Mendoza	SAN RAFAEL	SAN RAFAEL	M5600	FLEMING Y LEONARD GENERAL SUCRE	Secundaria	Si	14	410	20	SI	No	1
501102	Mendoza	SAN RAFAEL	SAN RAFAEL	M5600	HIPOLITO YRIGOYEN	Primaria	Si	28	649	25	NO	No	1
501103	Mendoza	SAN RAFAEL	SAN RAFAEL	M5600	ROMANCE	Jardín de infantes	Si	17	120	12	SI	No	1
501104	Mendoza	SAN RAFAEL	SAN RAFAEL	M5600	AVENIDA BALLOFFET	Jardín de infantes	Si	9	92	10	SI	No	1

				JUAN TERRES 1500									
501106	Mendoza	SAN RAFAEL	SAN RAFAEL	M5600	UNIMEV	Secundaria	Si	14	473	50	SI	No	1
501107	Mendoza	SAN RAFAEL	SAN RAFAEL	M5600	JOSE PAEZ	Primaria	Si	7	303	25	NO	No	1
501112	Mendoza	SAN RAFAEL	SAN RAFAEL	M5600	JUJUY 1435	Secundaria	Si	28	356	12	SI	No	1
501154	Mendoza	SAN RAFAEL	SAN RAFAEL	M5600	9 DE JULIO 33	Otro	Si	17	1	20	NO	No	2
501222	Mendoza	SAN RAFAEL	SAN RAFAEL	M5600	LUZURIAG AV.	Secundaria	Si	13	380	20	NO	No	3
501311	Mendoza	SAN RAFAEL	SAN RAFAEL	M5600	RIVADAVIA 162	Otro	Sin informació n	8	529	25	NO	No	1
501349	Mendoza	SAN RAFAEL	SAN RAFAEL	M5600	EL SOSNEADO JACARAND A Y HERNANDO DE MAGALLANES 13	Secundaria	Si	9	112	12	SI	No	1
501367	Mendoza	SAN RAFAEL	SAN RAFAEL	M5600	SAN RAFAEL EL GENERAL	Primaria	Si	12	399	50	NO	No	1
501379	Mendoza	SAN RAFAEL	SAN RAFAEL	M5600	SUCRE ANTARTIDA	Otro	Si	7	110	12	NO	No	1
501391	Mendoza	SAN RAFAEL	SAN RAFAEL	M5600	ARGENTINA 13 SAN RAFAEL AV. EL FEDERICO CANTONI 151 EL MOLINO	Secundaria	Si	15	150	20	NO	No	1
501416	Mendoza	SAN RAFAEL	SAN RAFAEL	M5600	COMANDA NTE TORRES 1º PISO 150 CIUDAD HOSPITAL	Secundaria	Si	9	194	10	SI	No	1
501466	Mendoza	SAN RAFAEL	SAN RAFAEL	M5600	TEODORO EMILIO CIVIT 175 CIUDAD	Jardín de infantes	Sin informació n	13	24	3	SI	No	1
501477	Mendoza	SAN RAFAEL	SAN RAFAEL	M5600	EMILIO CIVIT 175 CIUDAD	Jardín de infantes	Si	4	147	12	NO	No	1
501534	Mendoza	SAN RAFAEL	SAN RAFAEL	M5600	FELIU Y SAN JUAN REPUBLICA	Jardín de infantes	Si	15	129	20	NO	No	1
501535	Mendoza	SAN RAFAEL	SAN RAFAEL	M5600	DE SIRIA 683	Jardín de infantes	Si	13	130	20	NO	No	2
501536	Mendoza	SAN RAFAEL	SAN RAFAEL	M5600	COMANDA NTE SALAS 859 SAN	Jardín de infantes	Si	14	75	10	NO	No	1

				OLASCOAG									
501539	Mendoza	SAN RAFAEL	SAN RAFAEL	M5600	A 1380 PUEBLO	Jardín de infantes	Si	3	130	10 NO	No		2
501541	Mendoza	SAN RAFAEL	SAN RAFAEL	M5600	SARGENTO CABRAL	Jardín de infantes	Si	2	80	6 NO	No		1
501596	Mendoza	SAN RAFAEL	SAN RAFAEL	M5600	470 PUEBLO DIAMANTE ORTIZ DE ROSAS Y	Secundaria	Si	10	167	20 SI	No		1
501597	Mendoza	SAN RAFAEL	SAN RAFAEL	M5600	1450 PEBLO	Secundaria	Si	7	193	10 SI	No		1
501751	Mendoza	SAN RAFAEL	SAN RAFAEL	5600	GENERAL SUCRE	Jardín de infantes	Si	7	115	12 NO	No		1
501817	Mendoza	SAN RAFAEL	SAN RAFAEL	5600	JOSE PAEZ 1555	Jardín de infantes	Sin informació	9	100	10 NO	No		2
500436	Mendoza	SAN RAFAEL	SOITUE VILLA	M5623	RUTA NACIONAL 184	Primaria	Si	3	12	2 NO	No		1
500483	Mendoza	SAN RAFAEL	ATUEL - INCLUYE VILLA	M5622	LA VASCONIA- SOTERO	Primaria	Si	10	160	20 NO	No		1
500940	Mendoza	SAN RAFAEL	ATUEL - INCLUYE BARRIO VILLA	M5622	RUTA NACIONAL N 143 S/N SOITUE	Primaria	Si	5	9	2 NO	No		1
500941	Mendoza	SAN RAFAEL	ATUEL - INCLUYE VILLA	M5622	PÚBLICA S/N COLONIA	Primaria	Si	3	20	2 NO	No		1
500986	Mendoza	SAN RAFAEL	ATUEL - INCLUYE BARRIO VILLA	M5622	RUTA NAC.143 S/N EL NEVADO	Primaria	Si	3	26	3 NO	No		1
500987	Mendoza	SAN RAFAEL	ATUEL - INCLUYE VILLA	M5622	SAN MARTIN Y 25 DE	Secundaria	Si	16	242	25 SI	Si		1
500989	Mendoza	SAN RAFAEL	ATUEL - INCLUYE	M5622	BALBINO ARIZU 250	Primaria	Si	13	214	10 NO	No		1
500882	Mendoza	SANTA ROSA	12 DE OCTUBRE BARRIO MOLINA	M5596	12 DE OCTUBRE - CARRIL	Secundaria	Si	8	202	10 SI	No		1
500883	Mendoza	SANTA ROSA	BABRERA (SANTA	M5596	MOLINA CABRERA CALLE 1 - EL	Primaria	Si	10	111	12 NO	No		1
500320	Mendoza	SANTA ROSA	CATITAS VIEJAS	M5594	CATITAS VIEJAS - RUTA	Primaria	Si	8	79	10 NO	No		1
500315	Mendoza	SANTA	EL	M5579	PROV. 50 COBOS S/N	Primaria	Si	6	59	6 NO	No		1



500325	Mendoza	SANTA ROSA	GOBERNADOR CIVIT	M5592	RUTA PROVINCIA L 50	Primaria	Si	4	48	5 NO	No	1
500881	Mendoza	SANTA ROSA	LA COSTA	M5596	RUTA PROVINCIA L 50 KM.	Primaria	Si	7	123	20 NO	No	1
500321	Mendoza	SANTA ROSA	LA DORMIDA	M5592	REMO FALCIANI	Primaria	Si	12	421	50 NO	No	1
500324	Mendoza	SANTA ROSA	LA DORMIDA	M5592	PARRALES MENDOCINOS - RUTA PROVINCIA	Primaria	Si	4	49	5 NO	No	1
500885	Mendoza	SANTA ROSA	LA DORMIDA	M5592	RICARDO VIDELA S/Nº	Primaria	Si	6	69	10 NO	No	1
501421	Mendoza	SANTA ROSA	LA	M5592	FERRERO Y SAN JUAN	Secundaria	Si	15	272	10 SI	No	1
500261	Mendoza	SANTA ROSA	LAS CATITAS	M5594	LOS LOTES RUTA PROV. 50-	Primaria	Si	7	79	10 NO	No	1
500262	Mendoza	SANTA ROSA	LAS	M5594	LAVALLE	Primaria	Si	10	350	50 NO	No	1
500263	Mendoza	SANTA ROSA	LAS CATITAS	M5577	RUTA PROVINCIA L 153 LA COSTANER	Secundaria	Si	11	96	10 SI	No	1
500269	Mendoza	SANTA ROSA	LAS	M5594	LAVALLE	Otro	Si	11	1	12 NO	No	1
500304	Mendoza	SANTA ROSA	LAS CATITAS	M5594	GALIGNIA NA	Primaria	Si	5	25	3 NO	No	1
500305	Mendoza	SANTA ROSA	LAS CATITAS	M5594	LA COSTANER A MERCEDES	Primaria	Si	10	217	10 NO	No	1
500319	Mendoza	SANTA ROSA	LAS CATITAS	M5596	ESCUDERO S/Nº 3 KM. AL NORTE DE RUTA PANAMERI	Primaria	Si	5	24	3 NO	No	1
501246	Mendoza	SANTA ROSA	LAS CATITAS	M5594	CANAS - ESCUDERO Argentinos	Secundaria	Si	6	111	12 NO	No	1
500317	Mendoza	SANTA ROSA	LAS CATITAS	5596	7 DE DICIEMBRE	Secundaria	Si	14	524	100 SI	Si	1
500884	Mendoza	SANTA ROSA	SANTA ROSA	M5596	RUTA PROVINCIA L 50 KM 1010 - 12	Primaria	Si	9	180	20 NO	No	1
501247	Mendoza	SANTA ROSA	SANTA ROSA	M5596	7 DE DICIEMBRE E 390 ITURRALDE	Secundaria	Si	7	83	10 NO	No	1
500318	Mendoza	SANTA ROSA	VILLA CABECERA	M5596	RUFINO ORTEGA 275 VILLA CABECERA	Primaria	Si	13	293	10 NO	No	1

501530	Mendoza	SANTA ROSA	VILLA CABECERA CAMPO	M5596	RUFINO ORTEGA 275 VILLA CABECERA CALLE	Jardín de infantes	Si	17	110	12 NO	No	1
500875	Mendoza	TUNUYAN	LOS ANDES COLONIA	M5565	PUBLICA COSTA	Primaria	Si	9	120	12 NO	No	1
501480	Mendoza	TUNUYAN	LAS ROSAS EL	M5560	AZUL 5 DE EL	Secundaria	Si	10	191	20 SI	Si	1
500310	Mendoza	TUNUYAN	ALGARROB EL	M5560	ALGARROB LA PUNTILLA	Primaria	Si	7	270	25 NO	No	1
500309	Mendoza	TUNUYAN	TOTAL EL	M5560	(LA MELCHOR VILLANUE	Secundaria	Si	2	191	6 NO	No	1
500340	Mendoza	TUNUYAN	TOTAL EL	M5560	VA S/N RUTA	Primaria	Si	11	183	6 NO	No	1
500348	Mendoza	TUNUYAN	TOTAL LA	M5560	PROV.92 FERNAND	Primaria	Si	5	153	20 NO	No	1
500874	Mendoza	TUNUYAN	PRIMAVER LA	M5560	O M. FERNAND	Primaria	Si	6	112	12 NO	No	1
500876	Mendoza	TUNUYAN	PRIMAVER LAS	M5560	O QUINTANA	Primaria	Si	6	86	10 NO	No	1
500878	Mendoza	TUNUYAN	PINTADAS	M5565	S/N	Primaria	Si	7	171	20 NO	No	1
500311	Mendoza	TUNUYAN	LOS LOS	M5563	RUTA 89 LA PAMPA-	Primaria	Si	6	86	10 NO	No	1
500312	Mendoza	TUNUYAN	ARBOLES	M5563	VIDELA FINCA HINOJOSA - AGUA AMARGA-CORREDO R	Primaria	Si	3	39	5 NO	No	1
500313	Mendoza	TUNUYAN	LOS ARBOLES	M5560	PRODUCTI FINCA SAN PABLO	Primaria	Si	5	197	20 NO	No	1
500314	Mendoza	TUNUYAN	LOS ARBOLES	M5563	FINCA SAN PABLO - LOS	Primaria	Si	2	18	2 NO	No	1
500308	Mendoza	TUNUYAN	LOS CHACAYES	M5565	CHACAYES - 17 DE TUNUYAN	Primaria	Si	4	38	5 NO	No	1
500887	Mendoza	TUNUYAN	TUNUYAN	M5560	SANTA FE SAN	Secundaria	Si	16	409	20 SI	No	1
500888	Mendoza	TUNUYAN	TUNUYAN	M5560	MARTIN SCARABELI ESTEBAN ECHEVERRI	Jardín de infantes	Si	17	59	6 SI	No	1
500889	Mendoza	TUNUYAN	TUNUYAN	M5560	A S/N 25 DE NOVIEMBR	Secundaria	Si	49	2004	150 SI	No	1
500891	Mendoza	TUNUYAN	TUNUYAN	M5560	E 1730 9 DE JULIO	Secundaria	Si	21	410	50 SI	Si	1
501387	Mendoza	TUNUYAN	TUNUYAN	M5560	54 9 DE JULIO Y	Secundaria	Si	14	488	50 SI	No	1

501394	Mendoza	TUNUYAN	TUNUYAN	M5560	MARTIN GUEMES HIPOLITO IRIGOYEN	Primaria	Si	8	334	25 NO	No	1
501460	Mendoza	TUNUYAN	TUNUYAN	M5560	JUAN JARDIN	infantes	Si	14	22	3 SI	No	1
500415	Mendoza	TUNUYAN	FLORES	M5565	VISTA LA RIOJITA	Primaria	Si	5	326	20 NO	No	1
500417	Mendoza	TUNUYAN	FLORES	M5560	RUTA 92- N.LENCINA	Primaria	Si	16	647	50 NO	No	2
500900	Mendoza	TUNUYAN	FLORES	M5565	S Y 25 DE CALLE NUEVA- CLODOMIR	Primaria	Si	4	215	12 NO	No	1
500926	Mendoza	TUNUYAN	FLORES	M5565	VISTA MARTIN 808 VISTA	Secundaria	Si	25	470	50 SI	Si	1
501478	Mendoza	TUNUYAN	FLORES	M5565	VISTA FLORES 0261- 155985808	Jardín de infantes	Si	12	142	20 NO	No	2
501616	Mendoza	TUNUYAN	FLORES	M5565	VISTA FLORES 2	Jardín de infantes	Si	5	24	3 SI	No	1
500421	Mendoza	TUPUNGA	CORDON	M5561	EL ALAMO	Primaria	Si	16	733	50 NO	No	1
500426	Mendoza	TUPUNGA	CORDON	M5561	S/N Calle Siete Norte	Secundaria	Si	13	246	25 SI	Si	1
500931	Mendoza	TUPUNGA	DESCONO	M5561	Escuela MATHONS 200 PARAJE SECUNDIN O LOPEZ	Primaria	Si	11	611	50 NO	No	1
500897	Mendoza	TUPUNGA	EL ZAMPAL	M5561	SECUNDIN O GOMEZ	Secundaria	Si	11	334	50 SI	No	1
500929	Mendoza	TUPUNGA	ZAMPALIT	M5561	2135 FINCA REINA	Primaria	Si	6	199	20 NO	No	1
500341	Mendoza	TUPUNGA	LA	M5561	RUTINI - EL 6 DE SETIEMBR	Primaria	Si	11	716	50 NO	No	1
501761	Mendoza	TUPUNGA	LA	5561	E S/Nº CARRIL ZAPATA	Secundaria	Si	16	82	10 SI	No	1
500431	Mendoza	TUPUNGA	LA	M5561	S/N - RUTA PROV. Nº LA CARRERA	Primaria	Si	2	12	2 NO	No	1

500938	Mendoza	TUPUNGA TO	LA CARRERA	M5561	ESTANCIA BOMBAL ESTANCIA MARIA LORINE	Primaria	Si	2	21	3 NO	No	1	
500939	Mendoza	TUPUNGA TO	LA CARRERA	M5561	ESTANCIA PALMA - RUTA	Primaria	Si	4	36	5 NO	No	1	
500342	Mendoza	TUPUNGA TO	OJO DE AGUA	M5561	OJO DE AGUA- CARRIL	Primaria	Si	10	113	12 NO	No	1	
500430	Mendoza	TUPUNGA TO	SAN JOSE	5561	LA CARRERA S/N ANCON (ESTANCIA LA GLORIA	Secundaria	Si	9	219	10 SI	No	1	
500937	Mendoza	TUPUNGA TO	SAN JOSE	M5561	1742 EL INGENIO S/N	Primaria	Si	8	323	25 NO	No	1	
500424	Mendoza	TUPUNGA TO	TUPUNGA TO	M5561	LOCALIDA D LOTES DIONISIO	Primaria	Si	11	202	10 NO	No	1	
500432	Mendoza	TUPUNGA TO	TUPUNGA TO	5561	CHACA Y CATAMAR BOULEVAR D MARTIN	Secundaria	Si	11	68	10 SI	No	1	
500892	Mendoza	TUPUNGA TO	TUPUNGA TO	M5561	GUEMES 125 ALA	Secundaria	Si	22	1090	100 SI	No	1	
500932	Mendoza	TUPUNGA TO	TUPUNGA TO	M5561	HIPOLITO YRIGOYEN	Primaria	Si	16	714	50 NO	No	1	
501296	Mendoza	TUPUNGA TO	TUPUNGA TO	5561	BELGRANO NORTE	Secundaria	Si	6	239	20 NO	No	1	
501727	Mendoza	TUPUNGA TO	TUPUNGA TO	5561	PASAJE ESPAÑA	Otro	informació	14	600	50 NO	No	1	
500898	Mendoza	TUPUNGA TO	ZAPATA	M5561	RUTA 40 Y RUTA 86 AVDA. SAN MARTIN	Primaria	Si	5	84	10 NO	No	1	
540039	Misiones	25 DE MAYO	25 DE MAYO	N3379	S/Nº(RUTA PCIAL.Nº8) AVDA. SAN MARTIN S/Nº	Func.	Otro	Si	5	177	20 NO	No	1
540047	Misiones	25 DE MAYO	25 DE MAYO	N3379	PARAJE 20 DE MAYO- LOTE 133	Primaria	Si	2	46	5 SI	No	1	
540048	Misiones	25 DE MAYO	25 DE MAYO	N3363	RUTA PROV. Nº8- Km.12- PARAJE	Primaria	Si	6	81	10 SI	No	1	

540049	Misiones	25 DE MAYO	25 DE MAYO	N3379	RUTA PROVINCIA L Nº 8 RUTA PROVINCIA L Nº 8, PARAJE	Primaria	Si	3	60	6 SI	No	1
540050	Misiones	25 DE MAYO	25 DE MAYO	N3363	RUTA PROV. Nº 2- PJE. MAY- BAU RUTA PROV. Nº2- PARAJE	Primaria	Si	4	75	10 NO	No	1
540083	Misiones	25 DE MAYO	25 DE MAYO	N3379	RUTA PROV. Nº 219 RUTA PROV. Nº 219-PJE.	Primaria	Si	4	100	10 SI	No	1
540084	Misiones	25 DE MAYO	25 DE MAYO	N3363	RUTA PROV. Nº 219 RUTA PROV. Nº 219-EL SALTITO-	Primaria	Si	3	51	5 NO	No	1
540170	Misiones	25 DE MAYO	25 DE MAYO	N3379	RUTA PROV. Nº 9- Primaria	Primaria	Si	8	143	20 SI	No	1
540171	Misiones	25 DE MAYO	25 DE MAYO	N3379	PICADA UNION -	Primaria	Si	2	9	2 NO	No	1
540172	Misiones	25 DE MAYO	25 DE MAYO	N3379	PICADA EL PROGRESO	Primaria	Si	6	26	3 SI	No	1
540579	Misiones	25 DE MAYO	25 DE MAYO	N3379	1º COLONIZA DORES 21 CENTRO 1º COLONIZA DORES Y AVDA. SAN	Secundaria	Si	7	348	25 SI	No	1
540580	Misiones	25 DE MAYO	25 DE MAYO	N3379	C.Osvaldo Hoffmann beck AVDA. SAN	Primaria	Si	13	486	50 NO	No	1
540583	Misiones	25 DE MAYO	25 DE MAYO		RUTA COSTERA 0 Nº2	Secundaria	Si	5	45	5 SI	No	1
540589	Misiones	25 DE MAYO	25 DE MAYO	N3379	Paraje BARRA	Primaria	Si	3	46	5 SI	No	1
540590	Misiones	25 DE MAYO	25 DE MAYO	N3379	PICADA ESPEJON PICADA ESPEJON	Primaria	Si	2	25	3 NO	No	1
540591	Misiones	25 DE MAYO	25 DE MAYO	N3379	RUTA Nº 219 - COLONIA	Primaria	Si	7	165	20 NO	No	1

540592	Misiones	25 DE MAYO	25 DE MAYO	N3379	RUTA PROV.Nº 219 RUTA 219- PJE.	Primaria	Si	2	18	2 NO	No	1
540647	Misiones	25 DE MAYO	25 DE MAYO	N3363	RUTA COSTERA Nº 2- PJE.	Primaria	Si	3	51	5 NO	No	1
540648	Misiones	25 DE MAYO	25 DE MAYO	N3363	COLONIA ALBORADA	Primaria	Si	2	27	3 SI	No	1
540729	Misiones	25 DE MAYO	25 DE MAYO	N3379	PICADA MALVINAS ARGENTIN	Primaria	Si	5	79	10 SI	No	1
540731	Misiones	25 DE MAYO	25 DE MAYO	N3379	COMUNID AD ABORIGEN PARAJE TAMANDU	Primaria	Si	2	68	6 SI	No	1
540732	Misiones	25 DE MAYO	25 DE MAYO	N3379	SALTO DEL PINDAYTI, LOTE 44	Primaria	Si	4	88	10 SI	No	1
540733	Misiones	25 DE MAYO	25 DE MAYO	N3379	ARISTOBU LO DEL VALLE (CHICO)- CALLE	Primaria	Si	8	131	20 NO	No	1
540777	Misiones	25 DE MAYO	25 DE MAYO	N3379	WALTER DRESH PJE. ARISTOBU LO DEL	Primaria	Si	5	193	20 SI	No	1
540778	Misiones	25 DE MAYO	25 DE MAYO	N3363	RUTA PROV.Nº 219 RUTA Nº 219- KM 10-	Primaria	Si	2	29	3 SI	No	1
540962	Misiones	25 DE MAYO	25 DE MAYO	N3363	PARAJE EL LAUREL	Primaria	Si	3	20	2 NO	No	1
541168	Misiones	25 DE MAYO	25 DE MAYO	N3379	JUAN DOMINGO PERON NUEVO BARRIO	Primaria	Si	8	287	25 NO	No	1
541186	Misiones	25 DE MAYO	25 DE MAYO	N3379	PJE. ITATI 25 DE MAYO -	Primaria	Si	5	53	6 SI	No	1
541206	Misiones	25 DE MAYO	25 DE MAYO	N3379	PJE. SANTA LUCIA	Primaria	Si	2	28	3 NO	No	1
541254	Misiones	25 DE MAYO	25 DE MAYO	N3379	RUTA PROV. Nº 9 Pje.Aristób ulo del	Secundaria	Si	5	88	10 SI	No	1
541255	Misiones	25 DE MAYO	25 DE MAYO	3379	Ruta Prov. Nº 9 PARAJE	Secundaria	Si	3	31	5 NO	No	1



540087	Misiones	25 DE MAYO	ALBA POSSE	N3363	PICADA 4 DE JULIO- SAN FRANCISC PARAJE SAN JOSE, SAN RUTA PROV. N°103 PJE.	Primaria	Si	3	10	2 NO	No	1
540104	Misiones	25 DE MAYO	ALBA POSSE	N3363	FRANCISC RUTA PROV. N°103 PJE.	Primaria	Si	3	22	3 SI	No	1
540105	Misiones	25 DE MAYO	ALBA POSSE	N3363	BARRA RUTA COSTERA N° 2	Primaria	Si	2	18	2 NO	No	1
540106	Misiones	25 DE MAYO	ALBA POSSE	N3363	CALLE VECINAL COLONIA PJE. LAS ABEJAS-	Primaria	Si	2	38	5 SI	No	1
540663	Misiones	25 DE MAYO	ALBA POSSE	N3363	ALBA EX RUTA 105 COLONIA ACARAGU A, LOTE	Primaria	Si	3	21	3 NO	No	1
540664	Misiones	25 DE MAYO	ALBA POSSE	N3363	COLONIA 9 DE JULIO	Primaria	Si	5	107	12 NO	No	1
540666	Misiones	25 DE MAYO	ALBA POSSE	N3363	COLONIA ACARAGU A, LOTE	Primaria	Si	5	126	20 NO	No	1
541492	Misiones	25 DE MAYO	ALBA POSSE	N3363	57, VILLA COLONIA 9 DE JULIO	Secundaria	Si	3	75	10 SI	No	1
541615	Misiones	25 DE MAYO	ALBA POSSE	N3363	CH. 62 (ESCUELA Belgrano Centro	Secundaria	Si	3	65	10 SI	No	1
542181	Misiones	25 DE MAYO	ALBA POSSE	3363	Esquina Camino Vecinal Pje. Granadero Chepoya A	Secundaria	Si	3	60	6 SI	Si	1
542234	Misiones	25 DE MAYO	ALBA POSSE	3363	500m de la Ruta Prov. Av.	Jardín de infantes	Sin informació n	5	8	2 NO	No	1
542237	Misiones	25 DE MAYO	ALBA POSSE	3363	Rivadavia Calle vecinal Colonia 9 de Julio a	Jardín de infantes	Sin informació n	9	20	2 NO	No	1
542238	Misiones	25 DE MAYO	ALBA POSSE	3363	100m de la ruta prov.	Jardín de infantes	Sin informació n	6	35	5 NO	No	1



542239	Misiones	25 DE MAYO	ALBA POSSE	3363	Camino vecinal Principal Picada 4 de julio A 3Km de la ruta, frente a la Ruta 3363	Jardín de infantes	Sin información	2	5	2 NO	No	1
542240	Misiones	25 DE MAYO	ALBA POSSE	3363	Camino Vecinal Ppal que une colonia Acaragua y colonia San Francisco Paraje San José a 7Km de la Ruta Prov. nº 08 por San Francisco y RUTA N°2,	Jardín de infantes	Sin información	4	6	2 NO	No	1
540157	Misiones	25 DE MAYO	COLONIA AURORA	N3363	COLONIA ELPROGRE CAMINO VECINAL PARAJE ESPERANZ A KM 7 COLONIA EL PROGRESO (PARAJE RUTA PROVINCIA L N°221- COLONIA ALICIA	Primaria	Si	6	84	10 NO	No	1
540158	Misiones	25 DE MAYO	COLONIA AURORA	N3363	BAJA, LOTE Ruta Prov.Nº2	Primaria	Si	2	23	3 NO	No	1
540159	Misiones	25 DE MAYO	COLONIA AURORA	N3363	JUAN PABLO II PARAJE VILLA ARMONIA,	Primaria	Si	2	38	5 NO	No	1
540160	Misiones	25 DE MAYO	COLONIA AURORA	N3363	VILLA FATIMA,	Primaria	Si	4	61	6 NO	No	1
540161	Misiones	25 DE MAYO	COLONIA AURORA	3363	PARAJE EL PALMITAL PJE. SIETE	Primaria	Si	2	45	5 NO	No	1
540162	Misiones	25 DE MAYO	COLONIA AURORA	N3363	VUELTA PJE. SAN MIGUEL	Primaria	Si	2	23	3 NO	No	1
540163	Misiones	25 DE MAYO	COLONIA AURORA	N3363		Primaria	Si	2	65	6 NO	No	1
540164	Misiones	25 DE MAYO	COLONIA AURORA	N3363		Primaria	Si	2	39	5 NO	No	1
540165	Misiones	25 DE MAYO	COLONIA AURORA	N3363		Primaria	Si	2	15	2 NO	No	1
540166	Misiones	25 DE MAYO	COLONIA AURORA	N3363		Primaria	Si	3	50	5 SI	No	1

540167	Misiones	25 DE MAYO	COLONIA AURORA	N3363	PJE. FLOR DE MAYO. LOTE Nº 8 SAN MARTIN	Primaria	Si	2	29	3 NO	No	1
540168	Misiones	25 DE MAYO	COLONIA AURORA	N3363	S/N RUTA N°222-	Secundaria	Si	5	117	12 SI	No	1
540203	Misiones	25 DE MAYO	COLONIA AURORA	N3363	PUERTO RUTA NAC.221-	Primaria	Si	3	33	5 NO	No	1
540292	Misiones	25 DE MAYO	COLONIA AURORA	N3356	KM. 27 - PJE.ALTA RUTA PROV.Nº 222 RUTA PROV.	Primaria	Si	2	15	2 NO	No	1
540725	Misiones	25 DE MAYO	COLONIA AURORA	N3363	Nº222- KM 20-	Primaria	Si	6	82	10 NO	No	1
540726	Misiones	25 DE MAYO	COLONIA AURORA	N3363	COLONIA AURORA-PARAJE EL PACIFICO RUTA PROV. Nº 221-KM 10 RUTA N°221-	Primaria	Si	2	42	5 NO	No	1
540727	Misiones	25 DE MAYO	COLONIA AURORA	N3363	KM.10- PARAJE IBY	Primaria	Si	3	77	10 SI	No	1
540728	Misiones	25 DE MAYO	COLONIA AURORA	N3363	PORA RUTA N°	Primaria	Si	3	59	6 SI	No	1
540769	Misiones	25 DE MAYO	COLONIA AURORA	N3364	222-PJE. RUTA Nº	Primaria	Si	2	54	6 NO	No	1
540773	Misiones	25 DE MAYO	COLONIA AURORA	N3363	221- PARAJE RUTA N°	Primaria	Si	2	20	2 NO	No	1
540774	Misiones	25 DE MAYO	COLONIA AURORA	N3363	221 PJE. EL AVE MARIA-COLONIA AURORA AVE	Primaria	Si	2	20	2 NO	No	1
540775	Misiones	25 DE MAYO	COLONIA AURORA	N3363	AVE MARIA - COLONIA BARRA	Primaria	Si	2	19	2 NO	No	1
540776	Misiones	25 DE MAYO	COLONIA AURORA	N3363	CHAFARIZ, LOTE 55 RUTA PROV. Nº 2	Primaria	Si	2	21	3 NO	No	1
541167	Misiones	25 DE MAYO	COLONIA AURORA	N3363	RUTA PROV. Nº 2 -PJE. EL	Primaria	Si	5	61	6 NO	No	1

				RUTA PROV. N° 222- KM 20 - RUTA PROV. N°							
541251 Misiones	25 DE MAYO	COLONIA AURORA	N3363	222-KM 20- Secundaria	Si	4	77	10 SI	No		1
541851 Misiones	25 DE MAYO	COLONIA AURORA	3363	VILLA Jardín de FATIMA- infantes	Si	3	14	2 NO	No		1
541852 Misiones	25 DE MAYO	COLONIA AURORA	3363	RUTA PROV. N° 2 Jardín de -PJE. EL infantes	Si	3	20	2 NO	No		1
541876 Misiones	25 DE MAYO	COLONIA AURORA	3363	PARAJE PROGRESO RUTA PROVINCIA L N° 2	Secundaria Si	4	138	20 SI	Si		1
541882 Misiones	25 DE MAYO	COLONIA AURORA	3363	INMIGRAN TES s/n	Secundaria Si	2	68	6 NO	No		1
542235 Misiones	25 DE MAYO	CORONEL PRINGLES	3363	Ruta Prov. N° 02 Pje. Tres bocas, Cnel. Pringles Por ruta prov. N° 02 a 150m Jardín de infantes	Sin informació n	3	6	2 NO	No		1
540051 Misiones	25 DE MAYO	NO FIGURA EN TABLA	3363	Esperanza Ruta prov. N° 219, Pje.	Primaria Si	3	22	3 NO	No		1
540779 Misiones	25 DE MAYO	PICADA RIO	N3363	PICADA RIO	Primaria Si	2	14	2 NO	No		1
540582 Misiones	25 DE MAYO	SAN FRANCISC O DE ASIS	N3363	RUTA PROV. N° 8 RUTA PROV. N° 8 - SAN	Secundaria Si	3	80	10 SI	No		1
542236 Misiones	25 DE MAYO	SAN FRANCISC O DE ASIS	3363	Ruta Prov. N° 08 Colonias San	Jardín de infantes	7	46	5 NO	No		1
540040 Misiones	25 DE MAYO	SANTA RITA	N3379	AVDA. LOS INMIGRAN TES S/N° (ESC.N°23 9) AVDA. LOS INMIGRAN Otro	Si	2	30	3 NO	No		1
540041 Misiones	25 DE MAYO	SANTA RITA	N3363	RUTA PROVINCIA L N°8- SANTA RITA RUTA PROVINCIA L N°8	Primaria Si	11	349	50 NO	No		1

540581	Misiones	25 DE MAYO	SANTA RITA	N3363	SANTA FE SANTA FE Y 25 DE Av. Los Inmigrante s En la Esc.	Secundaria	Si Sin informaci3n	5	207	20 SI	No	1
542233	Misiones	25 DE MAYO	SANTA RITA	3363	RUTA PROV. 201 PJE. EL PARAISO ENS. SUR COLONIA CALLE LA RIOJA ENTRE CHIMIRAY Y SALTO ENCANTADO PTE. ARTURO ILLIA CALLE LA RIOJA S/Nº	Jardín de infantes	n	10	80	10 NO	No	1
540019	Misiones	APOSTOLES	APOSTOLES	N3350	ENTRE CHIMIRAY Y SALTO ENCANTADO PTE. ARTURO ILLIA CALLE LA RIOJA S/Nº	Primaria	Si	5	51	5 SI	No	1
540020	Misiones	APOSTOLES	APOSTOLES	N3350	ENTRE GENERAL PAZ 124 GENERAL PAZ Nº124	Primaria	Si	11	374	50 NO	No	1
540021	Misiones	APOSTOLES	APOSTOLES	N3350	ENTRE GUIDO PRIMEROS INMIGRANTES Y W. KILLMER ESTACION PRIMEROS INMIGRANTES Y W. KILLMER-	Primaria	Si	12	427	50 NO	No	1
540022	Misiones	APOSTOLES	APOSTOLES	N3350	BARRIO PRIMEROS INMIGRANTES Y WALTER KILLMER ESTACION PRIMEROS INMIGRANTES Y	Primaria	Si	12	237	10 NO	No	1
540023	Misiones	APOSTOLES	APOSTOLES	N3350	WALTER KILLMER ESTACION PRIMEROS INMIGRANTES Y GENERAL PAZ 1424 GENERAL PAZ(ENTRE SALTA Y	Secundaria	Si	6	59	6 NO	No	1
540024	Misiones	APOSTOLES	APOSTOLES	N3350	SALTA Y	Primaria	Si	15	226	10 NO	No	1

540025	Misiones	APOSTOLE S	APOSTOLE S	N3350	PARAJE ENSANCHE ESTE PARAJEEN SANCHE Facundo Quiroga entre Los Pioneros y L Esperanza 200	Primaria	Si	5	21	3 NO	No	1
540468	Misiones	APOSTOLE S	APOSTOLE S	N3350	VIVIENDAS o Nèstor Mariano Moreno 2320 Hipólito Irigoyen	Primaria	Si	15	256	10 NO	No	1
540472	Misiones	APOSTOLE S	APOSTOLE S	N3350	BªHIPOLIT SAN JUAN DE LAS SIERRAS LOTE Nº157 SAN JUAN DE	Primaria	Si	9	222	10 NO	No	1
540473	Misiones	APOSTOLE S	APOSTOLE S	N3350	LAS Lanusse 469 Centro Lanusse 469 Entre 9 De Julio	Primaria	Si	2	6	2 NO	No	1
540549	Misiones	APOSTOLE S	APOSTOLE S	N3350	y Rivadaia Yapeyú 47 CENTRO Yapeyú Nº47entre Rivadavia y Avda. 9	Secundaria	Si	12	718	50 SI	No	1
540552	Misiones	APOSTOLE S	APOSTOLE S	N3350	de Julio MORENO 1555	Primaria	Si	12	351	12 NO	No	1
540553	Misiones	APOSTOLE S	APOSTOLE S	N3350	MORENO General Paz 1424 General Paz	Secundaria	Si	17	368	50 SI	Si	1
540554	Misiones	APOSTOLE S	APOSTOLE S	N3350	Nº1424- J.José de Urquiza y Los pioneros 200	Otro	Si	10	135	20 NO	No	1
540556	Misiones	APOSTOLE S	APOSTOLE S	N3350	VIVENDAS Urquizq	Otro	Si	3	23	3 NO	No	1

540846	Misiones	APOSTOLE S	APOSTOLE S	N3350	Avda. 9 de julio 245 Chaquito Avda. 9 de Julio entre Colón y Avda. Sarmiento 724 Centro Avda.Sarmiento entre	Secundaria	Si	24	1235	100 SI	No	1
541045	Misiones	APOSTOLE S	APOSTOLE S	N3350	Pueyrredón y Bolivia y Hussay Belgrano	Jardín de infantes	Si	14	156	20 SI	No	1
541094	Misiones	APOSTOLE S	APOSTOLE S	N3350	Calle Bolivia y Los Constituyentes y Gravilea Andresito	Jardín de infantes	Si	2	35	5 NO	No	1
541178	Misiones	APOSTOLE S	APOSTOLE S	N3350	Constituyentes entre Las Orquídeas	Primaria	Si	3	187	10 NO	No	1
541227	Misiones	APOSTOLE S	APOSTOLE S	N3350	Pje. La Capilla-San Isidro Pje. La Capilla-Moreno S/N	Primaria	Si	16	96	10 NO	No	1
541244	Misiones	APOSTOLE S	APOSTOLE S	N3350	Irigoyen Moreno y Los Constituyentes S/nº Comandante Andresito	Primaria	Si	4	15	2 NO	No	1
541396	Misiones	APOSTOLE S	APOSTOLE S	N3350	Los Constituyentes S/nº Comandante Andresito	Otro	Si	9	167	20 NO	No	1
541400	Misiones	APOSTOLE S	APOSTOLE S	N3350	LOS CONSTITUYENTES S/N ANRESITO Bº ANDRESIT	Otro	Si	5	94	10 NO	No	1
541538	Misiones	APOSTOLE S	APOSTOLE S	N3350	O. SEDE ESC Nº 824	Jardín de infantes	Si	2	85	6 NO	No	1

				GENERALP									
				AZ 124									
				GENERAL									
				PAZ 124		Jardín de							
				ENTRE		infantes		Si					
				URQUIZA									
				307 Lomas									
				del									
				Mirador		Jardín de							
				URQUIZA E		infantes		Si					
				AVDA.									
				SARMIENT									
				O 487									
				AVDA.									
				SARMIENT									
				O 487 -		Jardín de							
				SEDE ESC		infantes		Si					
				LOTE Nº									
				342 SAN									
				CATALINA		Jardín de							
				COLONIA		infantes		Si					
				3350									
				FACUNDO									
				QUIROGA		Jardín de							
				200		infantes		Si					
				MARIANO									
				MORENO									
				HIPOLITO		Jardín de							
				0 YRIGOYEN		infantes		Si					
				Lanusse									
				361									
				CENTRO		Secundaria		Si					
				N3350									
				AVDA. LAS									
				HERAS									
				ENTRE									
				SALTA Y									
				TUCUMAN		Jardín de							
				ESCUELA		infantes		Si					
				N3350									
				Av.Las		Jardín de							
				3350		infantes		Si					
				PRIMEROS									
				INMIGRAN									
				TES									
				ESTACIÓN									
				ÁPOSTOLE									
				S		Jardín de							
				3350		infantes		Si					
				PRIMEROS									
				Av. San									
				Martín 25									
				de Marzo									
				S.U.M. Del		Otro		Si					
				N3350									
				Av.									
				Libertad									
				Libertad		Jardín de							
				3307		entre		Si					
				entre		infantes							
				Moreno									
				3350		1555		Secundaria		Si			
541539	Misiones	APOSTOLE S	APOSTOLE S		3350	PAZ 124 ENTRE URQUIZA 307 Lomas del	Jardín de infantes	Si	2	84	6 NO	No	1
541540	Misiones	APOSTOLE S	APOSTOLE S		3350	Mirador URQUIZA E	Jardín de infantes	Si	2	48	5 NO	No	1
541544	Misiones	APOSTOLE S	APOSTOLE S	N3350		AVDA. SARMIENT O 487 AVDA. SARMIENT O 487 - SEDE ESC LOTE Nº	Jardín de infantes	Si	3	93	10 NO	No	1
541545	Misiones	APOSTOLE S	APOSTOLE S		3350	342 SAN CATALINA	Jardín de infantes	Si	4	21	3 NO	No	1
541546	Misiones	APOSTOLE S	APOSTOLE S		3350	FACUNDO QUIROGA	Jardín de infantes	Si	4	82	10 NO	No	1
541547	Misiones	APOSTOLE S	APOSTOLE S		0	MARIANO MORENO HIPOLITO	Jardín de infantes	Si	4	59	6 NO	No	1
541588	Misiones	APOSTOLE S	APOSTOLE S	N3350		YRIGOYEN Lanusse 361 CENTRO	Secundaria	Si	6	192	20 NO	No	1
541665	Misiones	APOSTOLE S	APOSTOLE S	N3350		AVDA. LAS HERAS ENTRE SALTA Y TUCUMAN	Jardín de infantes	Si	3	85	10 NO	No	1
541666	Misiones	APOSTOLE S	APOSTOLE S		3350	ESCUELA Av.Las Heras y	Jardín de infantes	Si	2	104	6 NO	No	1
541667	Misiones	APOSTOLE S	APOSTOLE S		3350	PRIMEROS INMIGRAN TES ESTACIÓN ÁPOSTOLE S	Jardín de infantes	Si	2	85	6 NO	No	1
541678	Misiones	APOSTOLE S	APOSTOLE S	N3350		PRIMEROS Av. San Martín 25 de Marzo S.U.M. Del	Otro	Si	5	147	20 NO	No	1
542165	Misiones	APOSTOLE S	APOSTOLE S		3307	Av. Libertad	Jardín de infantes	Si	4	38	5 NO	No	1
542177	Misiones	APOSTOLE S	APOSTOLE S		3350	Libertad entre Moreno 1555	Secundaria	Si	2	120	12 SI	Si	1

				RUTA PROV. Nº 2 MONTE HERMOSO Nº2 RUTA							
540034	Misiones	APOSTOLE S	AZARA	N3351	PROV.Nº 2- Primaria	Si	2	18	2 NO	No	1
					BºPuerto Azara LOTE						
540469	Misiones	APOSTOLE S	AZARA	N3351	Nº 249 Primaria	Si	4	40	5 NO	No	1
					AV. Centenario y Padre						
540470	Misiones	APOSTOLE S	AZARA	N3351	Terleski Primaria	Si	12	409	50 NO	No	1
					Sarmiento (R.P.Nº1)y Polonia Sarmiento						
540571	Misiones	APOSTOLE S	AZARA	N3351	Polonia y Secundaria	Si	8	289	25 SI	No	1
					Lote Nº 103- Azara						
541365	Misiones	APOSTOLE S	AZARA	N3351	Lote 103- Primaria	Si	5	171	20 NO	No	1
					Avda. Centenario S/N San Antonio Avda.						
541379	Misiones	APOSTOLE S	AZARA	N3351	Centenario Otro	Si	8	143	20 NO	No	1
					Mbororé Jardín de						
542143	Misiones	APOSTOLE S	AZARA	3351	27 de infantes	Si	4	20	2 SI	No	1
					Av. Jardín de	Sin					
542219	Misiones	APOSTOLE S	AZARA	3351	Centenario infantes	informació Sin	4	92	10 NO	No	1
					Puerto Azara LOTE Jardín de	informació					
542220	Misiones	APOSTOLE S	AZARA	0	Nº 249 infantes	n	3	11	2 NO	No	1
					PARAJE MONTE HERMOSO	Sin					
542221	Misiones	APOSTOLE S	AZARA	3351	(EX-CAPON Jardín de	informació n	3	20	2 NO	No	1
					BONITO) infantes						
					RUTA PROV. Nº 2 MONTE HERMOSO	Sin					
542222	Misiones	APOSTOLE S	AZARA	3351	RUTA Jardín de	informació n	3	15	2 NO	No	1
					PROV.Nº 2- infantes						
542223	Misiones	APOSTOLE S	AZARA	3351	Lote Nº Jardín de	Sin	4	48	5 NO	No	1
					103 Lote infantes	informació					
					BºRural Sta.Catalin a Lote 342 Rural						
541072	Misiones	APOSTOLE S	COLONIA APOSTOLE S	N3350	Sta.Catalin a BºRural Cnia.Apóst	Primaria Si	5	66	10 NO	No	1



540474	Misiones	APOSTOLE S	COLONIA SAN JOSE	N3307	Ruta Prov. N° 1 Chacra de S. José Avda.Sant a Fe	Primaria	Si	4	72	10 NO	No	1
541039	Misiones	APOSTOLE S	PINDAPOY	N3307	Pindapoy Avda.Sant a Fe entre Islas Malvinas 675 Centro	Primaria	Si	6	113	12 NO	No	1
540475	Misiones	APOSTOLE S	SAN JOSE	N3307	Islas Malvinas N° 675	Otro	Si	12	141	20 NO	No	1
540496	Misiones	APOSTOLE S	SAN JOSE	N3307	Islas Malvinas 675 CENTRO I.malvinas N° 675 Lote N°91	Primaria	Si	14	476	50 NO	No	1
541036	Misiones	APOSTOLE S	SAN JOSE	N3350	Cnia.Taran co Grande Cnia.Taran co Grande Colonia Taranco Grande Avda.del Trabajo (R.P.N°1) Ada.del Trabajo entre	Primaria	Si	5	32	5 NO	No	1
541038	Misiones	APOSTOLE S	SAN JOSE	N3307	Yerbal y Sarmiento y 9 de Julio CENTRO Sarmiento entre 9 de Julio y Don	Primaria	Si	6	335	20 NO	No	1
541040	Misiones	APOSTOLE S	SAN JOSE	N3307	Bosco Avda. 9 de Julio 585 CENTRO Avda. 9 de Julio N°585	Primaria	Si	6	181	20 NO	No	1
541046	Misiones	APOSTOLE S	SAN JOSE	N3307	entre Carvallo y Paraje La Sierrita PARAJE LA SIERRITA - SAN JOSE	Secundaria	Si	12	361	50 SI	No	1
541189	Misiones	APOSTOLE S	SAN JOSE	N3307	SAN JOSE	Primaria	Si	2	33	5 NO	No	1

541228	Misiones	APOSTOLE	S	SAN JOSE	N3350	Ruta Prov. Nº201 Pje. Naciente del AºTuna	Primaria	Si	3	20	2 SI	No	1
541381	Misiones	APOSTOLE	S	SAN JOSE	N3306	AVDA DEL TRABAJO Y ANDRES GUACURA RI 9 DE JULIO	Otro	Si	7	241	25 NO	No	1
541451	Misiones	APOSTOLE	S	SAN JOSE	N3307	Juan Domingo Perón y Ucrania 30 Viviendas	Otro	Si	6	55	6 SI	No	1
541604	Misiones	APOSTOLE	S	SAN JOSE	N3307	J.D.Perón y Avda. Centenario Y EVA DUARTE San Martín	Secundaria	Si	13	368	50 SI	Si	1
541679	Misiones	APOSTOLE	S	SAN JOSE	N3307	AVDA. DEL TRABAJO ESCUELA Nº 181	Jardín de infantes	Si	3	87	10 NO	No	1
541680	Misiones	APOSTOLE	S	SAN JOSE	3307	ISLAS MALVINAS 675 SLAS MALVINAS ENTRE SARMIENT O Y AV.	Jardín de infantes	Si	4	94	10 NO	No	1
541681	Misiones	APOSTOLE	S	SAN JOSE	3307	SARMIENT O	Jardín de infantes	Si	5	101	10 NO	No	1
542164	Misiones	APOSTOLE	S	SAN JOSE	0	SARMIENT Jardín de infantes	Si	2	6	2 NO	No	1	
542226	Misiones	APOSTOLE	S	SAN JOSE	3350	Santa Fe S/N Paraje Pindapoy Cnia.	Otro	Sin informació n	4	58	6 NO	No	1
541696	Misiones	APOSTOLE	S	TARANCO	N3313	Taranco Grande A 12 km. de la	Secundaria	Si	5	34	5 SI	No	1
540467	Misiones	APOSTOLE	S	TRES CAPONES	N3353	LOTE Nº 52 MZ D LOTE Nº 52 MANZANA	Primaria	Si	7	138	20 NO	No	1

540508	Misiones	APOSTOLE S	TRES CAPONES	N3355	1 PARAJE	Primaria	Si	4	91	10 NO	No	1
541408	Misiones	APOSTOLE S	TRES CAPONES	N3354	D Lote 52 MZ D- Ruta N° 202- Pje. La Tunas	Secundaria	Si	6	115	12 SI	No	1
541494	Misiones	APOSTOLE S	TRES CAPONES	N3350	Pje. Las PARAJE	Primaria	Si	3	43	5 NO	No	1
541549	Misiones	APOSTOLE S	TRES CAPONES	3350	LAS TUNAS RUTA N°	Jardín de infantes	Si	2	15	2 NO	No	1
540350	Misiones	CAINGUAS	1° DE MAYO	N3362	R. PROV. N°8- PJE. 1° DE MAYO	Primaria	Si	7	105	12 NO	No	1
541637	Misiones	CAINGUAS	1° DE MAYO	N3362	RUTA PROV. N° 8 PJE. 1° DE MAYO	Secundaria	Si	6	59	6 SI	No	1
540143	Misiones	CAINGUAS	ARAZA	N3364	PARAJE RUTA NAC. N° 14 KM 939 EX.	Primaria	Si	3	22	3 NO	No	1
540136	Misiones	CAINGUAS	ARISTOBULO DEL VALLE	N3364	KM. 1214 PICADA LIBERTAD- R. NAC. N°14-KM 942 Y	Primaria	Si	7	111	12 SI	No	1
540137	Misiones	CAINGUAS	ARISTOBULO DEL VALLE	N3364	R.PROV.N° 9 R.NAC. N°14- KM COLONIA	Primaria	Si	6	85	10 NO	No	1
540138	Misiones	CAINGUAS	ARISTOBULO DEL VALLE	N3364	CARRIL CNIA. RUTA N° 220- C°MOREN	Primaria	Si	3	67	10 NO	No	1
540139	Misiones	CAINGUAS	ARISTOBULO DEL VALLE	N3364	O- RUTA N°220-C° MORENO-	Primaria	Si	6	65	10 NO	No	1

540315	Misiones	CAINGUAS	ARISTOBULO DEL VALLE	N3364	CARLOS PELLEGRINI S/Nº SAN RAMON PELLEGRINI ENTRE FELIX AGUIRRE Y SANTA FE ENTRE S. PEÑA Y RIO DE LA PLATA NORTE	Primaria	Si	6	158	20	NO	No	1
540317	Misiones	CAINGUAS	ARISTOBULO DEL VALLE	N3364	S/N ENTRE LOS JESUITAS Y OTTO KRAUSE	Secundaria	Si	10	357	50	SI	No	1
540318	Misiones	CAINGUAS	ARISTOBULO DEL VALLE	N3364	PICADA EL PORVENIR R.º14 KM 1200	Primaria	Si	6	269	20	NO	No	1
540319	Misiones	CAINGUAS	ARISTOBULO DEL VALLE	N3364	PICADA EL PORVENIR INDEPENDENCIA 83 INDEPENDENCIA Nº83	Primaria	Si	2	10	2	NO	No	1
540320	Misiones	CAINGUAS	ARISTOBULO DEL VALLE	N3364	ENTRE S. PDA. REP. DEL PARAGUAY A 6KM R.	Secundaria	Si	19	1081	100	SI	No	1
540322	Misiones	CAINGUAS	ARISTOBULO DEL VALLE	N3364	14- PICADA REPUBLICA PICADA PROPAGANDA KM.201 R.P.Nº14	Primaria	Si	3	30	3	SI	No	1
540323	Misiones	CAINGUAS	ARISTOBULO DEL VALLE	N3364	PICADA PROPAGANDA AV.LAS AMERICAS 1445	Primaria	Si	3	45	5	NO	No	1
540324	Misiones	CAINGUAS	ARISTOBULO DEL VALLE	N3364	AVDA. LAS AMERICAS	Primaria	Si	15	511	50	SI	No	1

540327	Misiones	CAINGUAS	VALLE	N3364	R. NAC. N°14 KM 1195 PDA.TRIUN FO R. NAC. N°14 KM C°MOREN O RUTA N°220 LOTE N°129 SEC	Primaria	Si	4	44	5 NO	No	1
540714	Misiones	CAINGUAS	VALLE	N3364	ARISTOBU LO DEL N°220 LOTE	Primaria	Si	4	98	10 NO	No	1
540715	Misiones	CAINGUAS	VALLE	N3364	ARISTOBU LO DEL CERRO PICADA LIBERTAD- PJE.A°SAR ACURA PICADA LIBERTAD- PARAJE ARROYO SARACURA	Primaria	Si	4	34	5 NO	No	1
540716	Misiones	CAINGUAS	VALLE	N3364	ARISTOBU LO DEL , LOTE 51 PICADA T. DE TACUARI KM 1225	Primaria	Si	4	40	5 SI	No	1
540718	Misiones	CAINGUAS	VALLE	N3364	ARISTOBU LO DEL PICADA T. DE EX RUTA NAC. 14 KM 1225- KM	Primaria	Si	3	51	5 SI	No	1
540719	Misiones	CAINGUAS	VALLE	N3364	ARISTOBU LO DEL RUTA NACIONAL PROVINCIA L N°7 MUNICIPA L RUTA PROVINCIA L N°7 A	Primaria	Si	5	54	6 SI	No	1
540899	Misiones	CAINGUAS	VALLE	N3364	ARISTOBU LO DEL 1200 MTROS DE LA RUTA	Primaria	Si	8	222	10 NO	No	1

540900	Misiones	CAINGUAS	ARISTOBULO DEL VALLE	N3364	AVENIDA CORRIENTES E IS. MALVINAS HOSPITAL AVENIDA CORRIENTES E IS. MALVINAS- INDEPENDENCIA 83	Primaria	Si	12	369	50 NO	No	1
540901	Misiones	CAINGUAS	ARISTOBULO DEL VALLE	N3364	INDEPENDENCIA N°83 Y RUTA PROV. N°7-A 300MTS.- KA'AGUY POTY R. PROV. N°7A 300	Otro	Si	5	305	20 NO	No	1
540903	Misiones	CAINGUAS	ARISTOBULO DEL VALLE	N3364	MTS.- Comunida	Primaria	Si	2	39	5 NO	No	1
540907	Misiones	CAINGUAS	ARISTOBULO DEL VALLE	3364	d Yyutu SAENZ PEÑA S/N NORTE	Primaria	No	2	28	3 NO	No	1
541097	Misiones	CAINGUAS	ARISTOBULO DEL VALLE	N3364	SAENZ Av. Uruguay 4545 entre San Juan y PARAJE LA CORDILLERA A LIMITE A. DEL VALLE,	Otro	Si	5	33	5 SI	No	1
541121	Misiones	CAINGUAS	ARISTOBULO DEL VALLE	N3364	DOS DE PICADA EX RUTA N°7-COM.HNA. MARGARITA PICADA EX RUTA N°7-COMUNIDAD HNA. AVENIDA 8 DE SEPTIEMBRE 756 AVENIDA 8 DE SEPTIEMBRE	Otro	Si	3	142	10 NO	No	1
541162	Misiones	CAINGUAS	ARISTOBULO DEL VALLE	N3364	DOS DE PICADA EX RUTA N°7-COM.HNA. MARGARITA PICADA EX RUTA N°7-COMUNIDAD HNA. AVENIDA 8 DE SEPTIEMBRE 756 AVENIDA 8 DE SEPTIEMBRE	Primaria	Si	4	36	5 SI	No	1
541364	Misiones	CAINGUAS	ARISTOBULO DEL VALLE	N3364	AD HNA. AVENIDA 8 DE SEPTIEMBRE 756 AVENIDA 8 DE SEPTIEMBRE	Primaria	Si	4	44	5 NO	No	1
541447	Misiones	CAINGUAS	ARISTOBULO DEL VALLE	N3380	RE 756	Secundaria	Si	2	47	5 NO	No	1

541649	Misiones	CAINGUAS	ARISTOBU LO DEL VALLE	N3364	RUTA PROV, Nº 9 PARAJE MAVALLE PARAJE MAVALLE Secundaria	Si	5	106	12 SI	No	1
541655	Misiones	CAINGUAS	ARISTOBU LO DEL VALLE	N3364	NO RUTA Primaria Si NO RUTA KM. 927 RUTA NAC. Nº 14 KM. 927	Si	9	204	10 NO	No	1
541715	Misiones	CAINGUAS	ARISTOBU LO DEL VALLE	N3364	R.P.Nº14 Secundaria Si R.14 KM 927 PICADA GRAL.URQ UIZA - CAINGUAS	Si	4	130	12 SI	No	1
541747	Misiones	CAINGUAS	ARISTOBU LO DEL VALLE	N3364	R.14 KM Jardín de infantes Si R. NAC. Nº14-KM 942 Y	Si	4	43	5 NO	No	1
541748	Misiones	CAINGUAS	ARISTOBU LO DEL VALLE	N3364)	R.PROV.Nº 9 R. NAC. Jardín de infantes Si Nº14-KM RUTA PROVINCIA L Nº7	Si	3	14	2 NO	No	1
541749	Misiones	CAINGUAS	ARISTOBU LO DEL VALLE	N3364	RUTA Jardín de infantes Si PROVINCIA RUTA NAC. Nº 14 KM. 942 Y R.P.Nº9	Si	4	47	5 NO	No	1
541750	Misiones	CAINGUAS	ARISTOBU LO DEL VALLE	N3364	R.P.Nº14 KM.942 (ESC. Nº Secundaria Si PICADA PROPAGA NDA KM 1200- Ruta	Si	3	92	10 SI	No	1
541775	Misiones	CAINGUAS	ARISTOBU LO DEL VALLE	N3364	Nac 14 Otro Si Ruta Pcial Nº220	Si	4	90	10 NO	No	1
541798	Misiones	CAINGUAS	ARISTOBU LO DEL VALLE	N3364	PARAJE CERRO Otro Si	Si	4	57	6 NO	No	1

Yapeguay 1665 CENTRO DE LA CIUDAD SALONES												
541884	Misiones	CAINGUAS	ARISTOBULO DEL VALLE	3364	IVA	Otro	Sin información	3	57	6 NO	No	1
541922	Misiones	CAINGUAS	ARISTOBULO DEL VALLE	0		Otro	Sin información	6	249	20 NO	No	1
542029	Misiones	CAINGUAS	ARISTOBULO DEL VALLE	3364	PJE.TAMA	Secundaria	Si	3	15	2 NO	No	1
542030	Misiones	CAINGUAS	ARISTOBULO DEL VALLE	3364	939 EX.	Secundaria	Si	2	49	5 NO	No	1
542183	Misiones	CAINGUAS	ARISTOBULO DEL VALLE	3364	14, Km 942	Secundaria	Si	1	27	3 SI	Si	1
542195	Misiones	CAINGUAS	ARISTOBULO DEL VALLE	3364	ruta Nº 14,	Primaria	Si	4	98	10 NO	No	1
542199	Misiones	CAINGUAS	ARISTOBULO DEL VALLE	3364	Roque Saenz Peña Norte	Jardín de infantes	Sin información	3	187	10 NO	No	1
540905	Misiones	CAINGUAS	CAINGUAS	N3364	RUTA 7 PARAJE SAN JUAN - (N3364)	Primaria	Si	2	19	2 NO	No	1
540330	Misiones	CAINGUAS	CAMPO GRANDE	N3362	ROQUE SAENZ PEÑA - (N3362)	Primaria	Si	2	35	5 SI	No	1
540349	Misiones	CAINGUAS	CAMPO GRANDE	N3362	VIII -KM 43	Primaria	Si	3	24	3 SI	No	1



540353	Misiones	CAINGUAS	CAMPO GRANDE	N3362	KM. 5 RUTA PROV. 8 RUTA PDA.20 DE JUNIO PICADA 20 DE JUNIO, LOTE	Primaria	Si	5	50	5 NO	No	1
540354	Misiones	CAINGUAS	CAMPO GRANDE	N3362	LOTE RUTA 8- KM 10 LOTE 132 A 12KM DE R 14 RUTA PROV.N°8 - KM 10	Primaria	Si	5	36	5 NO	No	1
540355	Misiones	CAINGUAS	CAMPO GRANDE	N3362	Colonía San Miguel Lote N° 3 sección	Primaria	Si	5	58	6 SI	No	1
540910	Misiones	CAINGUAS	CAMPO GRANDE	3362	VIII, RUTA PROVINCIA L N°8 KM.17	Primaria	Si	3	8	2 NO	No	1
540911	Misiones	CAINGUAS	CAMPO GRANDE	N3362	RUTA RUTA PROVINCIA L N°8 KM.21	Primaria	Si	5	155	20 SI	No	1
540912	Misiones	CAINGUAS	CAMPO GRANDE	N3362	LOTE 80 SEC.B DEL LOTE N° 349 SIERRA DEL ORO-	Primaria	Si	5	55	6 NO	No	1
540913	Misiones	CAINGUAS	CAMPO GRANDE	N3362	SECC. IX _ FRAY LUIS BELTRAN Y TIERRA DEL FUEGO S/N° FRAY LUIS	Primaria	Si	3	51	5 SI	No	1
540939	Misiones	CAINGUAS	CAMPO GRANDE	N3362	BELTRAN Y FRAY LUIS BELTRAN FRAY LUIS BELTRAN Y	Secundaria	Si	10	294	10 SI	No	1
540941	Misiones	CAINGUAS	CAMPO GRANDE	N3362	SANTIAGO EX RUTA NAC. N°14 KM.181 EX RUTA NAC.	Primaria	Si	16	583	50 NO	No	1
540942	Misiones	CAINGUAS	CAMPO GRANDE	N3362	N°14	Primaria	Si	3	60	6 SI	No	1

541217	Misiones	CAINGUAS	CAMPO GRANDE	N3362	PICADA BRASIL PICADA Primaria	Si	2	28	3 SI	No	1	
541250	Misiones	CAINGUAS	CAMPO GRANDE	N3362	EL DORADO Y REP. ARGENTIN A AEROCLEUB EL DORADO Y RUIZ DE MONTTOYA S/N MUNICIPAL Entre Rep.	Primaria	Si	7	299	25 NO	No	1
541273	Misiones	CAINGUAS	CAMPO GRANDE	N3362	Argentina FRAY L. BELTRAN 402 FRAY L.	Otro	Si	4	38	5 SI	No	1
541486	Misiones	CAINGUAS	CAMPO GRANDE	N3362	BELTRAN 402 RUTA PROV. Nº 8 KM. 5 (ESC. Nº 494) RUTA	Secundaria	Si	13	333	50 SI	Si	1
541612	Misiones	CAINGUAS	CAMPO GRANDE	N3362	PROR. Nº 8 SECCION SEPTIMA	Secundaria	Si	5	87	10 SI	No	1
541613	Misiones	CAINGUAS	CAMPO GRANDE	3362	Lote 348 SIERRA DE ORO SIERRA DE ORO - SECCION	Secundaria	Si	5	40	5 NO	No	1
541769	Misiones	CAINGUAS	CAMPO GRANDE	N3362	KM. Nº26 RUTA PROV. Nº 8	Secundaria	Si	5	88	10 SI	Si	1
542019	Misiones	CAINGUAS	CAMPO GRANDE	3362	RUTA PROVINCIA	Secundaria	Si	3	12	2 NO	No	1
542020	Misiones	CAINGUAS	CAMPO GRANDE	3362	L Nº8 COLONIA FLORIDA- PDA.BURR	Secundaria	Si	2	40	5 NO	No	1
542021	Misiones	CAINGUAS	CAMPO GRANDE	3362	O MAGRO CAMINO VEC. Y R.	Secundaria	Si	2	14	2 NO	No	1
542023	Misiones	CAINGUAS	CAMPO GRANDE	3362	PROV. Nº8 EX RUTA	Secundaria	Si	2	16	2 NO	No	1
542025	Misiones	CAINGUAS	CAMPO GRANDE	3362	NAC. Nº14 LOTE Nº436 SEC.	Secundaria	Si	2	14	2 NO	No	1
542032	Misiones	CAINGUAS	CAMPO GRANDE	3362	VIII-KM 43-	Secundaria	Si	4	20	2 NO	No	1

540780	Misiones	CAINGUAS	CASCUDA	N3337	PARAJE CASCUDA - DOS DE MAYO PARAJE CASCUDA - COLONIA FLORIDA- PDA.BURR O MAGRO LOT.75 COLONIA FLORIDA, PICADA	Primaria	Si	2	41	5 NO	No	1
540943	Misiones	CAINGUAS	COLONIA FLORIDA	N3362	BURRO Ruta Prov.Nº7- Pje.	Primaria	Si	4	55	6 SI	No	1
541083	Misiones	CAINGUAS	CUÑA PIRU	N3364	Cuñapirú- Detrás de la Esc. Nº 657, Pje.	Primaria	Si	2	37	5 SI	No	1
542225	Misiones	CAINGUAS	CUÑA PIRU	3364	1. Cuña Pirú	Secundaria	n	3	54	6 NO	No	1
540902	Misiones	CAINGUAS	CUÑA PIRU I	N3364	RUTA PROVINCIA L Nº7-A 100MTS.- R. KM. 967 DE LA R.P.14 A 18KM-P. ILLIA- R.	Primaria	Si	5	67	10 NO	No	1
540144	Misiones	CAINGUAS	DOS DE MAYO NUCLEO I	N3337	NAC. KM 968 DE LA R.14 PDA. ADOLFO J. POMAR	Primaria	Si	8	260	25 NO	No	1
540145	Misiones	CAINGUAS	DOS DE MAYO NUCLEO I	N3337	PDA. CNIA. POMAR - PJE	Primaria	Si	3	51	5 SI	No	1
540146	Misiones	CAINGUAS	DOS DE MAYO NUCLEO I	N3337	DORADITO COLONIA A.J. KM.1250 DE R. NAC. Nº 14 CNIA.	Primaria	Si	3	95	10 SI	No	1
540147	Misiones	CAINGUAS	DOS DE MAYO NUCLEO I	N3337	SALTITO II KM.1250 DE LA	Primaria	Si	5	73	10 SI	No	1

540148	Misiones	CAINGUAS	DOS DE MAYO NUCLEO I	N3337	CNIA. POMAR- SEC.DORA DITO COLONIA ADOLFO	Primaria	Si	2	48	5 SI	No	1
540149	Misiones	CAINGUAS	DOS DE MAYO NUCLEO I	N3337	RUTA NC. Nº 14 KM. 1251 CNIA.MILA GRO	Primaria	Si	3	56	6 SI	No	1
540150	Misiones	CAINGUAS	DOS DE MAYO NUCLEO I	N3364	R.NAC.Nº1 RUTA NC. Nº 14 KM. 1251 COLONIA	Primaria	Si	3	28	3 NO	No	1
540151	Misiones	CAINGUAS	DOS DE MAYO NUCLEO I	N3364	KM. 968 R.NAC.Nº1 4-PJE. LOMA PORA	Primaria	Si	3	97	10 SI	No	1
540152	Misiones	CAINGUAS	DOS DE MAYO NUCLEO I	N3337	C. VECINAL KM.968 R.NAC.Nº1 4 C.POMAR COLONIA ADOLFO	Primaria	Si	2	64	6 NO	No	1
540153	Misiones	CAINGUAS	DOS DE MAYO NUCLEO I	N3337	PICADA AGUAS BLANCAS- BERN.RIVA DAVIA Bº RIVADAVIA R. NAC. Nº14 KM 1243 PDA. AGUAS	Primaria	Si	6	250	20 SI	No	1
540154	Misiones	CAINGUAS	DOS DE MAYO NUCLEO I	N3357	PDA. AGUAS BLANCA- CNIA.B.RIV ADAVIA CNIA	Primaria	Si	3	10	2 NO	No	1
540155	Misiones	CAINGUAS	DOS DE MAYO NUCLEO I	N3337	B.RIVADAV MISIONES MISIONES ENTRE AVDA. DEL COLONO Y	Primaria	Si	13	473	50 NO	No	1

540207	Misiones	CAINGUAS	DOS DE MAYO NUCLEO I	N3337	EX R.P.№211 KM 44 LAS CMPIÑAS EX R.P.№211	Primaria	Si	3	39	5 SI	No	1
540208	Misiones	CAINGUAS	DOS DE MAYO NUCLEO I	N3364	PDA. RUTA NACIONAL Nº 14 KM 1246 BARRIO BERNARDI NO RIVADAVIA	Primaria	Si	6	116	12 SI	No	1
540720	Misiones	CAINGUAS	DOS DE MAYO NUCLEO I	N3337	PDA. RUTA NACIONAL Nº14 KM 232 MACUCO RUTA NACIONAL Nº14 KM	Primaria	Si	10	336	50 SI	No	1
540722	Misiones	CAINGUAS	DOS DE MAYO NUCLEO I	N3337	JORGE KEMERER Y MARIA DE ITATI S/N MARIA DE ITATI JORGE KEMERER Y MARIA	Secundaria	Si	7	259	25 SI	No	1
540723	Misiones	CAINGUAS	DOS DE MAYO NUCLEO I	N3337	CRUCE DE LOS ANDES Y R NAC Nº14 KM 958 GRANADE RO CHEPOYA	Primaria	Si	6	305	20 SI	No	1
540724	Misiones	CAINGUAS	DOS DE MAYO NUCLEO I	N3337	CRUCE DE R.PROV. 11 Y RUTA MUNICIPA L Nº1 R. PROV.11 Y RUTA MUNICIPA L Nº1 DOS DE MAYO	Primaria	Si	4	29	3 NO	No	1

541065	Misiones	CAINGUAS	DOS DE MAYO NUCLEO I	N3337	POR R. P.№14 KM.239 Y PICADA CAINGUAS PICADA CAINGUAS KM.239DE CAMINO VECINAL COLONIA ADOLFO POMAR- PARAJE EL PORTON-	Primaria	Si	4	93	10 NO	No	1
541229	Misiones	CAINGUAS	DOS DE MAYO NUCLEO I	N3364	DOS DE PICADA INDUMAR PARAJE INDUMAR INTER.Bº MACUCO Y TEALERA PJE.CASCU DA TEALERA INTERSEC. BARRIOS MACUCO Y TEALERA- ANTARTID A ARGENTIN A Y AV. CORRIENT ES ANTARTID A ARGENTIN A HEROES DE MALVINAS AV. DEL COLONO JORGE KEMERER entre MARIA ITATI Y LOS	Primaria	Si	4	56	6 SI	No	1
541230	Misiones	CAINGUAS	DOS DE MAYO NUCLEO I	N3364	INDUMAR INTER.Bº MACUCO Y TEALERA PJE.CASCU DA TEALERA INTERSEC. BARRIOS MACUCO Y TEALERA- ANTARTID A ARGENTIN A Y AV. CORRIENT ES ANTARTID A ARGENTIN A HEROES DE MALVINAS AV. DEL COLONO JORGE KEMERER entre MARIA ITATI Y LOS	Primaria	Si	3	52	6 SI	No	1
541256	Misiones	CAINGUAS	DOS DE MAYO NUCLEO I	N3362	TEALERA- ANTARTID A ARGENTIN A Y AV. CORRIENT ES ANTARTID A ARGENTIN A HEROES DE MALVINAS AV. DEL COLONO JORGE KEMERER entre MARIA ITATI Y LOS	Primaria	No	4	96	10 NO	No	1
541268	Misiones	CAINGUAS	DOS DE MAYO NUCLEO I	N3337	ANTARTID A ARGENTIN A HEROES DE MALVINAS AV. DEL COLONO JORGE KEMERER entre MARIA ITATI Y LOS	Secundaria	Si	10	236	25 SI	Si	1
541282	Misiones	CAINGUAS	DOS DE MAYO NUCLEO I	N3337	MALVINAS AV. DEL COLONO JORGE KEMERER entre MARIA ITATI Y LOS	Jardín de infantes	Si	4	26	3 SI	No	1
541371	Misiones	CAINGUAS	DOS DE MAYO NUCLEO I	N3337	MALVINAS AV. DEL COLONO JORGE KEMERER entre MARIA ITATI Y LOS	Otro	Si	8	159	20 NO	No	1

541660	Misiones	CAINGUAS	DOS DE MAYO NUCLEO I	N3364	R.P.№14 KM.239 PICADA CAINGUAS R.P.№14 KM 239 PDA.CAIN GUAS	Secundaria	Si	5	100	10 SI	No	1
541764	Misiones	CAINGUAS	DOS DE MAYO NUCLEO I	N3337	MISIONES Y SAN MARTIN CENTRO	Jardín de infantes	Si	3	134	10 NO	No	1
541767	Misiones	CAINGUAS	DOS DE MAYO NUCLEO I	3337	Intersección Barrios Tealera Y Cooperativa TEALERA Y	Jardín de infantes	Si	2	92	6 NO	No	1
541773	Misiones	CAINGUAS	DOS DE MAYO NUCLEO I	N3337	COOPERAT BARRIO TEALERA (ESC. Nº 870) TEALERA INTERS.Bº TEALERAY BºCOOPER Ruta Nac Nº14-Av del Colono s/n	Otro	Si	11	193	10 NO	No	1
541863	Misiones	CAINGUAS	DOS DE MAYO NUCLEO I	3337	TEALERA Tealera Ejercito de	Otro	Sin información	6	277	20 NO	No	1
541898	Misiones	CAINGUAS	DOS DE MAYO NUCLEO I	3337	los Andes RUTA NACIONAL Nº14 KM	Secundaria	Si	6	153	20 NO	No	1
542042	Misiones	CAINGUAS	DOS DE MAYO NUCLEO I	3337	232 , PDA. A.POMAR - RUTA NAC. Nº 14 KM 1246 ,	Secundaria	Si	2	30	3 NO	No	1
542043	Misiones	CAINGUAS	DOS DE MAYO NUCLEO I	3364	BARRIO R.P.№9- LOTE Nº 218 SEC.VII- PINDAYTI LOTE	Secundaria	Si	2	45	5 NO	No	1
540141	Misiones	CAINGUAS	EL CRUCE PINDAYTI	N3364	LOTE Nº218-	Primaria	Si	4	83	10 SI	No	1

540909	Misiones	CAINGUAS	EL TIGRE	N3362	CAMINO VEC. Y R. PROV. Nº8 LOTE 27 CAMINO VEC. Y R. PROV. Nº8 R.PROV. Nº 8 PICADA JOSE LUIS R. PROV.	Primaria	Si	5	26	3 SI	No	1
540944	Misiones	CAINGUAS	JOSE LUIS	N3362	Nº8- R. PROV.219 CNIA. LAS YERBAS- LOTE Nº37 R.PROV.21 9 CNIA.	Primaria	Si	3	40	5 SI	No	1
541075	Misiones	CAINGUAS	LAS YERBAS	N3364	LAS RUTA PROV. Nº 9 PJE.MAVA LLE- R. PROV.Nº9-	Primaria	Si	3	51	5 SI	No	1
540142	Misiones	CAINGUAS	MAVALLE PINDAYTI	N3364	PARAJE R. PROV.Nº9- PICADA LOS PUMAS- MAVALLE R.PROV.Nº	Primaria	Si	5	104	12 NO	No	1
540717	Misiones	CAINGUAS	MAVALLE PINDAYTI	N3364	9-PICADA RUTA P.Nº9 PJE.MAVA LLE - A.DEL VALLE	Primaria	Si	4	43	5 NO	No	1
541693	Misiones	CAINGUAS	MAVALLE PINDAYTI	N3364	R.P.Nº9 PDA. PROPAGA NDA Y Aº ALEGRE PDA.	Otro	Si	5	19	2 NO	No	1
540325	Misiones	CAINGUAS	PICADA PROPAGA NDA	N3364	PROPAGA	Primaria	Si	3	32	5 NO	No	1



540326	Misiones	CAINGUAS	PICADA PROPAGA NDA	N3364	R.14 KM 932 PICADA PROPAGA NDA PICADA PROPAGA NDA RUTA NACIONAL N°14, Primaria	Si	8	148	20	NO	No	1
540721	Misiones	CAINGUAS	PUEBLO ILLIA	N3337	J.POMAR COLONIA ADOLFO J.POMAR PUEBLO Secundaria	Si	3	112	10	SI	No	1
541283	Misiones	CAINGUAS	PUEBLO ILLIA	N3337	PTE. ILLIA (LOCAL R. DE LAS PERSONAS ) PUEBLO PTE. ILLIA (REG. DE LAS Jardín de infantes	Si	3	8	2	NO	No	1
540156	Misiones	CAINGUAS	SALTITO II	N3337	RUTA 14 KM.956 PICADA SOL NACIENTE PDA.SOL NACIENTE SALTITO 1- Primaria	Si	3	69	10	SI	No	1
540316	Misiones	CAINGUAS	SALTO ENCANTAD O	N3364	AV.8 DE SETIEMBR E 985 VILLA SALTO ENCANTAD O AV. 8 DE Primaria	Si	12	499	50	NO	No	1
540908	Misiones	CAINGUAS	SALTO ENCANTAD O	N3364	OTTO KRAUSE Nº872 Y LOS JESUITAS OTTO KRAUSE Secundaria	Si	13	249	25	SI	Si	1
541297	Misiones	CAINGUAS	SALTO ENCANTAD O	N3364	933 HORACIO QUIROGA Secundaria	Si	10	292	10	SI	No	1

541700	Misiones	CAINGUAS	O	N3364	OTTO KRAUSE / DE LOS JESUITAS Y COLON OTTO KRAUSE ENTRE DE LOS JESUITAS Y CALLE LOS JESUITAS	Otro	Si	5	108	12 NO	No	1
541746	Misiones	CAINGUAS	O	N3364	SALTO ENCANTAD 1º DE MAYO ESC. Horacio Quiroga 933	Jardín de infantes	Si	4	76	10 NO	No	1
541908	Misiones	CAINGUAS	O	3364	SALTO ENCANTAD FRENTE A PLAZA 9 calle 8 de Septiembr e Colectora ruta 14, calle 8 de septiembr	Otro	Si	13	836	50 SI	No	1
542190	Misiones	CAINGUAS	O	3361	SALTO ENCANTAD PDA.LIBER TAD-R.14 KM.1204- PJE.TAMA NDUA KM 1214	Jardín de infantes	Si	3	122	10 NO	No	1
540140	Misiones	CAINGUAS	A	N3364	TAMANDU R.P.№14- KM 1214- RUTA PROVINCIA L N°9 RUTA PROVINCIA	Primaria	Si	3	41	5 SI	No	1
540730	Misiones	CAINGUAS	ARROYOS	N3364	TRES L N°9 SECC IX- PJE. YERBAL VIEJO- YERBAL	Primaria	Si	3	59	6 SI	No	1
540329	Misiones	CAINGUAS	VIEJO	N3362	YERBAL VIEJO CNIA.YERB AL VIEJO KM.41 R.14 CAM.VEC. CNIA. YERBAL	Primaria	Si	4	43	5 NO	No	1
540352	Misiones	CAINGUAS	VIEJO	N3362	YERBAL VIEJO LOTE	Primaria	Si	2	22	3 SI	No	1

540914	Misiones	CAINGUAS	YERBAL VIEJO	N3362	RUTA PROV. Nº 210 LOTE Nº295 SEC.IX R.PROV. Nº 210- LOTE Nº 108- SECCION D- RUTA Nº 207	Primaria	Si	3	35	5 NO	No	1
540173	Misiones	CANDELAR	BONPLAN D	N3317	COLONIA S/Nº LOTE Nº144	Primaria	Si	2	37	5 NO	No	1
540734	Misiones	CANDELAR	BONPLAN D	N3317	PARAJE OJO DE AGUA - FRAY LUIS BELTRAN S/N	Secundaria	Si	11	301	50 SI	Si	1
540737	Misiones	CANDELAR	BONPLAN D	N3317	BONPLAN D- FRAY LUIS BELTRAN Y J. M. ESTRADA FRAY LUIS BELTRAN Y J. M. FRAYN LUIS	Primaria	Si	2	32	5 NO	No	1
540738	Misiones	CANDELAR	BONPLAN D	N3317	BELTRAN Y J. M. ESTRADA FRAY LUIS BELTRAN Y J. M. FRAYN LUIS	Primaria	Si	11	320	12 NO	No	1
540810	Misiones	CANDELAR	BONPLAN D	N3317	BELTRAN Y J. M. FRAYN LUIS	Otro	Si Sin informaci3n	4	20	2 NO	No	1
541926	Misiones	CANDELAR	BONPLAN D	3317	BELTRAN AVDA HIPOLITO IRIGOYEN SANTA CECILIA AVDA HIPOLITO IRIGOYEN Y MITRE (MUNICIP AV. RUIZ DE MONTOYA Y NEWBERY (U.P.17) S/N UNIDAD PENITENCI ARIA AV.	Otro	n	2	10	2 NO	No	1
540073	Misiones	CANDELAR	CANDELAR IA IA	N3308	Y MITRE (MUNICIP AV. RUIZ DE MONTOYA Y NEWBERY (U.P.17) S/N UNIDAD PENITENCI ARIA AV.	Primaria	Si	10	294	10 NO	No	1
540090	Misiones	CANDELAR	CANDELAR IA IA	N3308	ARIA AV.	Otro	Si	4	80	10 NO	No	1

540619	Misiones	IA	CANDELAR	IA	CANDELAR	N3308	ANASTACIO CABRERA S/N 20 DE JUNIO	Secundaria	Si	16	600	50 SI	No	1
540620	Misiones	IA	CANDELAR	IA	CANDELAR	N3308	U.P.Nº17 COLONIA PARAGUAY 2 DE FEBRERO	Otro	Si	4	52	6 NO	No	1
540623	Misiones	IA	CANDELAR	IA	CANDELAR	N3308	PARAGUAY AVENIDA MITRE 1047 2 DE FEBRERO AVENIDA MITRE Y	Primaria	Si	14	626	50 NO	No	1
540625	Misiones	IA	CANDELAR	IA	CANDELAR	N3308	SARMIENT RUTA 204	Primaria	Si	6	612	20 NO	No	1
540626	Misiones	IA	CANDELAR	IA	CANDELAR	N3308	13 DE AVENIDA MITRE	Primaria	Si	27	537	20 NO	No	1
540697	Misiones	IA	CANDELAR	IA	CANDELAR	N3308	1047 2 DE AVENIDA URUGUAY 4545	Otro	Si	12	281	10 NO	No	1
541122	Misiones	IA	CANDELAR	IA	CANDELAR	N3308	AVENIDA BULEVAR BARRIO 13	Otro	Si	3	243	10 NO	No	1
541598	Misiones	IA	CANDELAR	IA	CANDELAR	3308	DE JULIO SARMIENT	Secundaria	Si	14	57	6 NO	No	1
541859	Misiones	IA	CANDELAR	IA	CANDELAR	3308	O S/N 2 DE FEBRERO AV.SAN MARTIN 2 DE FEBRERO	Jardín de infantes	Si	4	29	3 SI	No	1
541875	Misiones	IA	CANDELAR	IA	CANDELAR	3308	AV. MITRE	Secundaria	Si	5	212	20 SI	No	1
541912	Misiones	CANDELAR	CANDELAR	CANDELAR	CANDELAR	3308		Secundaria	Si	5	147	20 SI	Si	1
542148	Misiones	IA	CANDELAR	IA	CANDELAR	3300	MZ Nº65. RUTA PROV Nº208	Jardín de infantes	Si	4	67	10 NO	No	1
540182	Misiones	IA	CANDELAR	CERRO CORA	CERRO CORA	N3309	CERRO LOTE Nº37 FRACCION C LAS QUEMADA	Primaria	Si	5	170	20 NO	No	1
540184	Misiones	IA	CANDELAR	CERRO CORA	CERRO CORA	N3309	S -LOTE 37	Primaria	Si	2	19	2 NO	No	1

540185	Misiones	CANDELAR IA	CERRO CORA	N3309	PJE. BELLA VISTA- LOTE 111- FRACCION C PJE. PARAJE LA INVERNAD A PARAJE LA INVERNAD RUTA PROV N°4	Primaria	Si	3	56	6 NO	No	1
540186	Misiones	CANDELAR IA	CERRO CORA	N3309	LA INVERNAD RUTA PROV N°4	Primaria	Si	2	16	2 SI	No	1
541223	Misiones	CANDELAR IA	CERRO CORA	N3309	RUTA LOTE N°49- PICADA PORTUGU ESA COLONIA MARTIRES -	Secundaria	Si	6	125	20 SI	No	1
540175	Misiones	CANDELAR IA	COLONIA MARTIRES	N3318	PICADA Lote 49 Fraccion B	Primaria	Si	4	152	12 NO	No	1
540176	Misiones	CANDELAR IA	COLONIA MARTIRES	0	Lote 49 LOTE N° 17- COSTA DEL YABEBIRY LOTE N° 17-	Primaria	Si	3	31	5 NO	No	1
541307	Misiones	CANDELAR IA	COLONIA MARTIRES	N3318	PICADA Colonia Mártires (Edif.Esc.N ° 182) EX AULA SAT.	Primaria	Si	2	22	3 NO	No	1
541770	Misiones	CANDELAR IA	COLONIA MARTIRES	N3363	B.O.L.P. N° RUTA NACIONAL N° 12- KM.1392 RUTA NACIONAL N°12	Secundaria	Si	6	85	10 SI	No	1
540065	Misiones	CANDELAR IA	LORETO	N3316	KM.1392 RUTA PROV. N°216 (U.P.N°1- LORETO)	Secundaria	Si	6	87	10 SI	Si	1
540066	Misiones	CANDELAR IA	LORETO	N3316	RUTA ACCESO A LAS RUINAS RUINAS DE LORETO,	Otro	Si	4	116	12 NO	No	1
540068	Misiones	CANDELAR IA	LORETO	N3316	LORETO,	Primaria	Si	4	95	10 NO	No	1

540072	Misiones	CANDELAR IA	LORETO	N3316	RUTA NACIONAL N°12 RUTA NACIONAL LOS ABUELOS S/N RUINA DE	Primaria	Si	4	36	5 NO	No	1
541410	Misiones	CANDELAR IA	LORETO	N3316	LORETO RUTA PROV. N° 103	Secundaria	Si	5	76	10 SI	No	1
540735	Misiones	CANDELAR IA	MARTIRES	N3318	COLONIA LOTE N°10	Primaria	Si	8	110	12 NO	No	1
540803	Misiones	CANDELAR IA	PROFUNDI DAD	N3308	PROFUNDI MANZANA N° 10 LOTE	Primaria	Si	4	114	12 NO	No	1
541302	Misiones	CANDELAR IA	PROFUNDI DAD	N3308	N° 10 LOTE N° 10-ESC PARAJE LA FORTALEZ A -CERRO	Secundaria	Si	3	60	6 SI	No	1
540067	Misiones	CANDELAR IA	SANTA ANA	N3316	SANTA LOTE N°33 PUERTO SANTA	Primaria	Si	5	83	10 NO	No	1
540071	Misiones	CANDELAR IA	SANTA ANA	N3316	ANA LOTE AV. SAN MARTIN	Primaria	Si	4	104	12 NO	No	1
540618	Misiones	CANDELAR IA	SANTA ANA	N3316	S/N° SAN MARTIN JUANA RECCA MANZANA NRO.171-	Secundaria	Si	10	447	50 SI	No	1
540621	Misiones	CANDELAR IA	SANTA ANA	N3316	SANTA MOISES BERTONI S/N° MOISES BERTONI	Primaria	Si	16	599	50 NO	No	1
541153	Misiones	CANDELAR IA	SANTA ANA	N3316	ENTRE BENITO ANTONIO JUAREZ PARAJE LA FORTALEZ A CERRO SANTA	Primaria	Si	8	328	25 NO	No	1
541305	Misiones	CANDELAR IA	SANTA ANA	N3316	ANA-ESC JUANA DE RECA Y A.HADAD JUANA DE RECA Y A. HADAD	Secundaria	Si	7	123	20 SI	Si	1
541394	Misiones	CANDELAR IA	SANTA ANA	N3316	RECA Y A. HADAD	Otro	Si	7	195	10 NO	No	1

541395	Misiones	IA	CANDELAR SANTA ANA	N3316	CAMINO RURAL CAMINO AL YABERIIY - PUERTO JUANA	Otro	Si	4	51	5 NO	No	1
541513	Misiones	IA	CANDELAR SANTA ANA	N3316	RECCA MANZANA Andres Guacurari y Jose Enrique	Otro	Si	3	97	10 NO	No	1
541871	Misiones	IA	CANDELAR SANTA ANA	3316	Cooperativ Belgrano y Av.	Secundaria	Si	6	26	3 NO	No	1
541895	Misiones	IA	CANDELAR SANTA ANA	3316	calle	Otro	Si	3	35	5 SI	No	1
540125	Misiones	IA	CANDELAR TACUARUZ U	N3308	PARAJE PROFUNDI RUTA PROV. N°208	Primaria	Si	2	59	6 NO	No	1
540183	Misiones	IA	CANDELAR VILLA VENECIA	N3309	LOTE N° 47 RUTA El porvenir II - Flias Unidas B° El Porvenir	Primaria	Si	3	18	2 NO	No	1
540211	Misiones	CAPITAL	EXPANSION DE POSADAS	3300	II, Flias Ruta 213 Pje. San Isidro. El Porvenir II	Otro	Si	5	40	5 NO	No	1
542174	Misiones	CAPITAL	EXPANSION DE POSADAS	3300	Ruta 213 al fondo_ Alrededor Av.	Secundaria	Si	3	92	10 SI	Si	1
542243	Misiones	CAPITAL	EXPANSION DE POSADAS	3300	Costanera Cuarto tramo de	Otro	Sin informació n	8	282	25 NO	No	1
540035	Misiones	CAPITAL	FACHINAL	N3304	RUTA PROVINCIA L N°204 Y 205 FACHINAL RUTA PROVINCIA L N°204 -	Primaria	Si	4	60	6 NO	No	1
540036	Misiones	CAPITAL	FACHINAL	N3304	RUTA PCIAL. N° 204 RUTA EX-RUTA NAC. N° 14	Primaria	Si	2	5	2 NO	No	1
540471	Misiones	CAPITAL	FACHINAL	N3304	PARAJE ARROYO QUINTANA-	Primaria	Si	2	11	2 NO	No	1

				RUTA PROV. N° 204 SALON DE USOS MULTIPLES							
541872	Misiones	CAPITAL	FACHINAL	3304 - EDIFICIO PARADA	Secundaria	Si	4	35	5 SI	No	1
540037	Misiones	CAPITAL	GARUPA	N3304 LEIS	Primaria	Si	2	56	6 NO	No	1
540135	Misiones	CAPITAL	GARUPA	N3304 JUAN PABLO II VIRGEN DE FATIMA PARAJE	Primaria	Si	22	659	25 NO	No	1
540574	Misiones	CAPITAL	GARUPA	N3304 SANTA RIVADAVIA	Primaria	Si	17	259	10 NO	No	1
540575	Misiones	CAPITAL	GARUPA	N3304 SANTA CATALINA RIVADAVIA Y POSADAS	Secundaria	Si	10	1012	50 SI	No	1
540576	Misiones	CAPITAL	GARUPA	N3304 AVDA. 9 DE JULIO NORTE AVDAS. 9 DE JULIO Y FÉLIX DE AZARA	Primaria	Si	20	842	100 NO	No	1
540767	Misiones	CAPITAL	GARUPA	N3304 VILLALONGA NORTE F. DE AZARA ENTRE R. CORRIENTES FATIMA PARAJE VILLA LONGA-	Secundaria	Si	12	534	50 SI	No	1
540772	Misiones	CAPITAL	GARUPA	N3304 LOTE 21 - HORACIO QUIROGA ÑU PORA ESQ.	Primaria	Si	6	297	20 NO	No	1
540781	Misiones	CAPITAL	GARUPA	N3304 QUIROGA ELEODORO OJEDA VILLALONGA ESQ. RUTA N°105 Y	Primaria	Si	20	868	100 NO	No	1
540782	Misiones	CAPITAL	GARUPA	N3304 ELEODORO RUTA NAC. N° 12 GOTTSCHALK RUTA	Primaria	Si	15	916	50 NO	No	1
540828	Misiones	CAPITAL	GARUPA	N3304 NAC. N° 12-	Primaria	Si	14	788	50 NO	No	1



541035	Misiones	CAPITAL	GARUPA	N3304	JUAN PABLO II Bº DE FÁTIMA JUAN PABLO II SEDE:ESC. Nº57-AV. L. AMERICAS Y PERON CENTRO ESC. Nº57 AV. LAS AMERICAS	Otro	Si	5	154	20 NO	No	1
541110	Misiones	CAPITAL	GARUPA	N3304	SANTO PIPÓ NUEVO GARUPA ENTRE CALLES RUIZ DE MONTOYA PALERMO ALTOS DE GONZALEZ CALLE PALERMO Y 17	Otro	Si	6	188	20 NO	No	1
541166	Misiones	CAPITAL	GARUPA	N3304	AGOSTO-Bº ALTOS AVDA. ALBERTO ROTH ÑU PORA entre CAPS e Iglesia AVDA. LAS AMERICAS 90 VIVIENDAS BARRIO 90 VIVIENDAS Y RUTA JUAN PABLO II NUEVO FATIMA Bº NUEVO FATIMA A	Primaria	Si	12	666	50 NO	No	1
541170	Misiones	CAPITAL	GARUPA	N3304	3-1 SANTA ANA NUEVO GARUPA Bº NUEVO	Primaria	Si	7	358	25 NO	No	1
541181	Misiones	CAPITAL	GARUPA	N3304	Bº NUEVO	Otro	Si	7	16	2 SI	No	1
541185	Misiones	CAPITAL	GARUPA	N3304	JUAN PABLO II NUEVO FATIMA Bº NUEVO FATIMA A	Primaria	Si	17	697	50 NO	No	1
541202	Misiones	CAPITAL	GARUPA	N3304	3-1 SANTA ANA NUEVO GARUPA Bº NUEVO	Secundaria	Si	7	360	25 SI	No	1
541212	Misiones	CAPITAL	GARUPA	N3304	Bº NUEVO	Secundaria	Si	8	428	25 SI	No	1

541219	Misiones	CAPITAL	GARUPA	N3304	AVDA. SANTA HELENA SANTA HELENA EUCALIPTU S SANTA HELENA INMEDICA CIONES CALLE EUCALIPTU S Y AV. STA HELENA,B	Primaria	Si	18	386	20 NO	No	1
541226	Misiones	CAPITAL	GARUPA	N3304	AVDA.JUA N PABLO II BARRIO A 3- 1(FATIMA)	Secundaria	Si	15	439	20 SI	No	1
541231	Misiones	CAPITAL	GARUPA	N3304	BARRIO AVDA. JUAN PABLO II S/N	Primaria	Si	18	715	100 NO	No	1
541284	Misiones	CAPITAL	GARUPA	N3304	FATIMA AVDA JUAN PABLO II FATIMA II AVDA JUAN	Secundaria	Si	16	380	20 NO	No	1
541292	Misiones	CAPITAL	GARUPA	N3304	PABLO II- AVDA.CAT ARATAS DE IGUAZU ÑU PORA CATARATA S DE	Otro	Si	11	378	50 NO	No	1
541357	Misiones	CAPITAL	GARUPA	N3304	IGUAZU Y CLEODOR O OJEDA VILLALON GA RUTA	Jardín de infantes	Si	4	259	12 NO	No	1
541358	Misiones	CAPITAL	GARUPA	3304	PROV. N° CORRIENT ES PARAJE VILLOLON GA- LOTE	Jardín de infantes	Si	3	209	10 NO	No	1
541359	Misiones	CAPITAL	GARUPA	3304	21 -	Jardín de infantes	Si	2	64	6 NO	No	1

541412	Misiones	CAPITAL	GARUPA	N3304	NICOLÁS ANEGUIN FÁTIMA A 3-1 A METROS DE LA RUTA 12, DETRÁS Av. Roth y Misiones	Secundaria	Si	9	559	50 SI	No	1
541449	Misiones	CAPITAL	GARUPA	N3304	NU PORA Av. Roth y Misiones (Dirección provisoria A 200 M AVDA. LAS AMERICAS Bº 90 V. S/N BARRIO 90 VIVIENDAS A 200 M. AVDA. LAS AMERICAS	Otro	Si	10	402	50 NO	No	1
541497	Misiones	CAPITAL	GARUPA	N3304	ELEODORO OJEDA VILLALON GA RUTA NACIONAL	Otro	Si	4	57	6 SI	No	1
541569	Misiones	CAPITAL	GARUPA	N3304	ÁLVAR NUÑEZ CABEZA DE VACA A 3-1 (FÁTIMA)	Otro	Si	6	243	20 NO	No	1
541674	Misiones	CAPITAL	GARUPA	N3300	ESCUELA ALTOS DE GONZALEZ ESCUELA Nº 815,	Jardín de infantes	Si	3	205	10 NO	No	1
541742	Misiones	CAPITAL	GARUPA	N3300	alrededor de la ruta 90 viviendas	Jardín de infantes	Si	2	80	6 NO	No	1
541743	Misiones	CAPITAL	GARUPA	3300	Andrés Av. Sta Helena	Jardín de infantes	Si	4	181	12 NO	No	1
541744	Misiones	CAPITAL	GARUPA	3300	Helena Sta Casi calle Avda. Bonin 110 Viviendas	Jardín de infantes	Si	2	92	6 NO	No	1
541745	Misiones	CAPITAL	GARUPA	3300	al lado de	Jardín de infantes	Si	2	90	6 NO	No	1

541774	Misiones	CAPITAL	GARUPA	N3304	SECCION 9 MANZANA 128 SANTA INES	Secundaria	Si	10	284	50 SI	Si	1
541795	Misiones	CAPITAL	GARUPA	N3304	MIÑO CENTRO POR MIÑO ENTRE SAN MARTÍN Y AVDA	Jardín de infantes	Si	5	229	20 NO	No	1
541796	Misiones	CAPITAL	GARUPA	3304	Santo Pipó Nuevo Garupá Entre Ruiz	Jardín de infantes	Si	3	118	10 NO	No	1
541797	Misiones	CAPITAL	GARUPA	3304	Ruta Nac. 12 Santa Clara Entre calles Caa Yari y	Jardín de infantes	Si	4	223	12 NO	No	1
541854	Misiones	CAPITAL	GARUPA	3304	BARRIO FATIMA A- 3-1 MZ95 BARRIO FATIMA A- Tuti Rótoli Bº 110	Otro	Si	5	45	5 SI	No	1
541883	Misiones	CAPITAL	GARUPA	3304	VIVIENDAS GARUPÁ INMEDIACI ONES ARROYO BONIN. Bº	Primaria	Si	8	331	25 NO	No	1
541914	Misiones	CAPITAL	GARUPA	3300	AVDA. MONSEÑO R KEMERER FATIMA POLIDEPO RTIVO Bº FATIMA ENTRE LAS ESC. Nº	Otro	Sin informació n	6	510	20 NO	No	1
541924	Misiones	CAPITAL	GARUPA	0	WANDA SANTA 90 Viviendas A	Otro	Sin informació n	6	211	20 NO	No	1
542196	Misiones	CAPITAL	GARUPA	0	200M.AV.L Roque Gonzalez	Otro	Si Sin informació n	7	107	12 NO	No	1
542207	Misiones	CAPITAL	GARUPA	3304	Villa Longa	Secundaria	n	6	97	10 NO	No	1

540003	Misiones	CAPITAL	POSADAS	N3300	COLONIA AEROPAR QUE- DESTACA MENTO CALLE 114 Y AVDA. 115 PARQUE 2 DE ABRIL	Primaria	Si	7	152	20 NO	No	1
540038	Misiones	CAPITAL	POSADAS	N3300	BALCARCE 2001 Bº KENNEDY BALCARCE 2001	Otro	Si	13	335	12 NO	No	1
540061	Misiones	CAPITAL	POSADAS	N3300	BºKENNED SALTA 578 CENTRO	Otro	Si	8	142	20 SI	No	1
540062	Misiones	CAPITAL	POSADAS	N3300	SALTA Y 25 150 SAN JORGE	Primaria	Si	14	322	12 NO	No	1
540074	Misiones	CAPITAL	POSADAS	N3300	BARRIO CABO DE HORNOS Y RUTA NAC. 12 MIGUEL LANUS ESQ. CABO	Primaria	Si	19	302	10 NO	No	1
540077	Misiones	CAPITAL	POSADAS	N3300	DE UNIDAD PENAL V BºSEQUISC ENTENARI O M. LANÚS UNIDAD PENAL V BºSEQUISC ENTENARI	Otro	Si	3	55	6 NO	No	1
540078	Misiones	CAPITAL	POSADAS	N3300	O- M.	Otro	Si	3	34	5 NO	No	1

540079	Misiones	CAPITAL	POSADAS	N3300	CRUCERO GNRAL MANUEL BELGRANO MIGUEL LANUS ESQ. AV. EVA PERÓN Y CRUCERO GNRAL MANUEL BELGRANO . RUTA NACIONAL N°12, KM 6 Otro	Otro	Si	14	282	10 NO	No	1
540080	Misiones	CAPITAL	POSADAS	N3300	LOS GERÁNEOS -MZ. 152 HABITACIO NAL A-3-2 BARRIO SAN AYACACH O 1205 ESQ. AYACUCH O Y AV. COM. POTIÑO	Primaria	Si	11	350	50 NO	No	1
540108	Misiones	CAPITAL	POSADAS	N3300	CRISTO	Otro	Si	12	478	50 NO	No	1
540109	Misiones	CAPITAL	POSADAS	3300	SAN MARCOS 3846 VILLA URQUIZA SAN MARCOS AVENIDA QUARANT A LUIS PIEDRABU ENA AVENIDA QUARANT A Y PEDRO NUÑEZ-	Otro	Si	4	313	12 NO	No	1
540134	Misiones	CAPITAL	POSADAS	N3300	RESIDENCI	Otro	Si	8	153	20 NO	No	1
540209	Misiones	CAPITAL	POSADAS	N3300	RESIDENCI	Otro	Si	5	364	20 NO	No	1

540210	Misiones	CAPITAL	POSADAS	N3300	AV. QUARANT A CERCA DE AV. VIVANCO AEROPAR QUE AV. QUARANT A ( HOS. PSIQUIATR ICO	Otro	Si	5	74	10 SI	No	1
540237	Misiones	CAPITAL	POSADAS	N3300	AV. BLAS PARERA VILLA CABELLO - CHACRA 148	Otro	Si	7	144	20 NO	No	1
540343	Misiones	CAPITAL	POSADAS	N3300	JUAN LARREA SAN LUCAS AVDA.17	Primaria	Si	9	302	50 NO	No	1
540521	Misiones	CAPITAL	POSADAS	N3300	DE AGOSTO 2868 LAS DOLORES 17 DE AGOSTO Y COCOMAR	Primaria	Si	12	398	50 NO	No	1
540522	Misiones	CAPITAL	POSADAS	N3300	SUIZA (CALLE 98) BELGRANO CALLE 98	Primaria	Si	8	291	25 NO	No	1
540523	Misiones	CAPITAL	POSADAS	N3300	AVDA. COMANDA NTE ROSALES 2389 25 DE MAYO ENTRE	Primaria	Si	14	471	50 NO	No	1
540531	Misiones	CAPITAL	POSADAS	N3300	EVA PERON Y T. DE TACUARÍ VILLA CABELLO EVA	Otro	Si	16	359	12 NO	No	1
540532	Misiones	CAPITAL	POSADAS	N3300	AVDA. TAMBOR DE TACUARI VILLA CABELLO AV. T. DE TACUARI Y	Secundaria	Si	14	428	50 SI	No	1

540533	Misiones	CAPITAL	POSADAS	N3300	FERMIN FIERRO VILLA CABELLO FERMIN FIERRO - VILLA AVENIDA EVA PERON- CHACRA 138 VILLA CABELLO	Primaria	Si	11	432	50 NO	No	1
540534	Misiones	CAPITAL	POSADAS	N3300	CHACRA CALLE 127 SAN GERARDO CALLE 127-	Primaria	Si	6	348	20 NO	No	1
540535	Misiones	CAPITAL	POSADAS	N3300	CHACRA AVDA. LUCAS B. ARECO 1250 EL	Primaria	Si	17	195	10 NO	No	1
540536	Misiones	CAPITAL	POSADAS	N3300	LAUREL FERMIN FIERRO VILLA CABELLO	Primaria	Si	11	319	12 NO	No	1
540537	Misiones	CAPITAL	POSADAS	N3300	VILLA PALMA 3441 SAN MARCOS	Primaria	Si	9	416	50 NO	No	1
540573	Misiones	CAPITAL	POSADAS	N3300	PALMA - CALLE 114 5566 PARQUE 2 DE ABRIL - GUAZUPI CALLE 114-	Primaria	Si	13	430	50 NO	No	1
540577	Misiones	CAPITAL	POSADAS	N3300	CH.237- AVDA. ANDRESIT O LOS MANANTI ALES AVDA.	Primaria	Si	14	601	50 NO	No	1
540578	Misiones	CAPITAL	POSADAS	N3300	ANDRESIT TRIPOLI 3329 ROCAMOR A AVENIDA ALMIRANT E BROWN	Secundaria	Si	11	421	50 SI	No	1
540600	Misiones	CAPITAL	POSADAS	N3300	Y CALLE	Secundaria	Si	22	1387	100 SI	No	1



540602	Misiones	CAPITAL	POSADAS	N3300	AVENIDA LAVALLE 1947 TAJAMAR AVENIDA LAVALLE LUCHESSI CALLES LUCHESSI Y	Secundaria	Si	51	1241	150 SI	Si	1
540605	Misiones	CAPITAL	POSADAS	N3300	BERMUDE CALLE 47 A VILLA POUYADE CALLE 47- BARRIO	Primaria	Si	8	361	25 NO	No	1
540606	Misiones	CAPITAL	POSADAS	N3300	VILLA RUTA NACIONAL N°12-KM.5 RUTA NACIONAL N°12- KM.5 -	Primaria	Si	8	231	10 NO	No	1
540607	Misiones	CAPITAL	POSADAS	N3300	ARROYO AVDA. RADEMAC HER PARQUE ADAM AVDA.	Primaria	Si	14	526	50 NO	No	1
540608	Misiones	CAPITAL	POSADAS	N3300	RADEMAC CHUBUT 4306 LAS MALVINAS ESQ.	Primaria	Si	21	327	12 NO	No	1
540609	Misiones	CAPITAL	POSADAS	N3300	CHUBUT Y AV. 147 6716 ITAEMBE MINI	Otro	Si	7	291	25 NO	No	1
540610	Misiones	CAPITAL	POSADAS	N3300	AVENIDA SAN LORENZO 2199	Otro	Si	13	263	10 NO	No	1
540614	Misiones	CAPITAL	POSADAS	N3300	CENTRO AVDA. LAS PALMERAS MIGUEL LANUS	Secundaria	Si	26	1413	100 SI	No	1
540638	Misiones	CAPITAL	POSADAS	N3300	RUTA NAC. RUTA NAC. N°12-KM 7 SANTA CECILIA	Secundaria	Si	15	651	50 SI	No	1
540639	Misiones	CAPITAL	POSADAS	N3300	KM.7 -	Primaria	Si	14	657	50 NO	No	1

540640	Misiones	CAPITAL	POSADAS	N3300	FACUNDO QUIROGA LOS PARAISOS FACUNDO QUIROGA - BARRIO GRAL. BELGRANO MIGUEL LANUS GRAL. BELGRANO	Primaria	Si	12	422	50 NO	No	1
540641	Misiones	CAPITAL	POSADAS	N3300	Y PUERTO ARGENTIN O MIGUEL LANUS GRAL. BELGRANO	Primaria	Si	13	549	50 NO	No	1
540642	Misiones	CAPITAL	POSADAS	N3300	MANZANA N°15 162 A SESQUICE NTENARIO ENTRE CALLE 162 Y CALLE	Otro	Si	10	602	50 NO	No	1
540643	Misiones	CAPITAL	POSADAS	N3300	162 A-B° AYACUCH O 1441 CENTRO	Primaria	Si	6	244	20 NO	No	1
540668	Misiones	CAPITAL	POSADAS	N3300	AYACUCH COLON 9 CENTRO COLON Y	Secundaria	Si	26	1496	100 SI	No	1
540669	Misiones	CAPITAL	POSADAS	N3300	ROQUE AYACUCH O 2165 CENTRO	Otro	Si	9	167	20 SI	No	1
540670	Misiones	CAPITAL	POSADAS	N3300	AYACUCH AYACUCH O 1205 CENTRO	Secundaria	Si	15	1216	50 SI	No	1
540671	Misiones	CAPITAL	POSADAS	N3300	AYACUCH O N°1205 BELGRANO 515 CENTRO	Primaria	Si	17	535	50 NO	No	1
540688	Misiones	CAPITAL	POSADAS	N3300	ENTRE CALLES 25	Secundaria	Si	22	1631	100 SI	No	1

540710	Misiones	CAPITAL	POSADAS	N3300	BLAS PARERA 489- ROCAMOR A AVDA. BLAS PARERA 489- AVDA. URQUIZA 4056 CHACRA 179 ESQ. AVENIDAS URQUIZA E ISLAS	Primaria	Si	6	200	20 NO	No	1
540711	Misiones	CAPITAL	POSADAS	N3300	MALVINAS AVDA. RADEMAC HER VILLA URQUIZA AVDA. RADEMAC HER CASI SAN MARCOS 3846 VILLA URQUIZA CALLE SAN MARCOS(E SC. N°76)	Primaria	Si	8	261	25 NO	No	1
540712	Misiones	CAPITAL	POSADAS	N3300	RADEMAC HER CASI SAN MARCOS 3846 VILLA URQUIZA CALLE SAN MARCOS(E SC. N°76)	Secundaria	Si	22	758	100 SI	No	1
540713	Misiones	CAPITAL	POSADAS	N3300	AV. RADEMAC HER Y CDTE. ESFORA PARQUE ADAN	Otro	Si	4	150	12 NO	No	1
540759	Misiones	CAPITAL	POSADAS	N3300	AVDA. AV. RADEMAC HER PARQUE ADAM CHACRA N°28 esquina de avenidas	Secundaria	Si	10	222	10 NO	No	1
540760	Misiones	CAPITAL	POSADAS	N3300	RADEMAC TAMBOR DE TACUARI 4850 LA PICADA AVDA.	Secundaria	Si	22	847	100 SI	No	1
540763	Misiones	CAPITAL	POSADAS	N3300	TAMBOR	Primaria	Si	14	421	50 NO	No	1

540764	Misiones	CAPITAL	POSADAS	N3300	AVDA. LAVALLE ROCAMOR A AVDA. LAVALLE Y AVDA.ALTE . BROWN	Otro	Si	6	384	20 NO	No	1
540765	Misiones	CAPITAL	POSADAS	N3300	SANTA ANA LOS KIRIS CALLE 95 SOL NACIENTE AV. CHACABU CO Y CALLE	Primaria	Si	9	405	50 NO	No	1
540771	Misiones	CAPITAL	POSADAS	N3300	CARLOS MADELAIR E MINI CITY	Primaria	Si	6	220	20 NO	No	1
540783	Misiones	CAPITAL	POSADAS	N3300	PEDRO NUÑEZ 735 LUIS PIEDRABU ENA	Secundaria	Si	8	367	25 SI	No	1
540784	Misiones	CAPITAL	POSADAS	N3300	PEDRO AVDA. CARLOS MADELAIR E 4400 MINI-CITY	Primaria	Si	15	503	50 NO	No	1
540785	Misiones	CAPITAL	POSADAS	N3300	AVDA. CARLOS MADELAIR E 4400 MINI-CITY AVDA.	Primaria	Si	13	524	50 NO	No	1
540786	Misiones	CAPITAL	POSADAS	N3300	AVDA. AVDA. 147 CENTRO CORRENTI NO (ALEJANDR O NOVOA) ALEJANDR O NOVOA -	Primaria	Si	6	220	20 NO	No	1
540787	Misiones	CAPITAL	POSADAS	N3300	AVDA. 147	Primaria	Si	10	649	50 NO	No	1

540801	Misiones	CAPITAL	POSADAS	N3300	SEBASTOP OL 3075 SEBASTOP OL Y BLAS PARERA (CHACRA AVDA. T. DE TACUARÍ 4850 LA PICADA AVDA. TAMBOR DE	Secundaria	Si	13	25	3 NO	No	1
540804	Misiones	CAPITAL	POSADAS	N3300	AVDA. URQUIZA Y AV. 115(ESC.26 6) 4850 LAUREL	Otro	Si	12	289	10 NO	No	1
540805	Misiones	CAPITAL	POSADAS	N3300	AV. 115 25 DE MAYO 2388	Otro	Si	4	23	3 NO	No	1
540806	Misiones	CAPITAL	POSADAS	N3300	CENTRO 25 DE ESPAÑA 2674	Jardín de infantes	Si	10	80	10 SI	No	1
540807	Misiones	CAPITAL	POSADAS	N3300	PALOMAR ESPAÑA N° AVDA. LAVALLE 3398	Primaria	Si	7	189	10 NO	No	1
540825	Misiones	CAPITAL	POSADAS	N3300	ROCAMOR A ESQ. DE AVDA. LAVALLE Y SARGENTO ACOSTA SUR	Primaria	Si	6	324	20 NO	No	1
540832	Misiones	CAPITAL	POSADAS	N3300	ARGENTIN O ENTRE CALLES ESTRECHO MAGALLA RIVADAVIA SANTA FE	Primaria	Si	12	581	50 NO	No	1
540843	Misiones	CAPITAL	POSADAS	N3300	Y CALLE 93 20 DE JUNIO	Primaria	Si	17	726	50 NO	No	1
540844	Misiones	CAPITAL	POSADAS	3300	CALLE 93 Y AVDA. T.	Jardín de infantes	Si	10	104	12 SI	No	1

540845	Misiones	CAPITAL	POSADAS	N3300	AVDA. ZAPIOLA YOHASÁ AVDA. ZAPIOLA Y AVDA. ALTE. COLON 9 CENTRO CALLE COLON Y	Primaria	Si	8	716	25 NO	No	1
540866	Misiones	CAPITAL	POSADAS	N3300	AV. CHUBUT ALTA GRACIA FRANKLIN Y CHUBUT-	Otro	Si	17	219	10 SI	No	1
541027	Misiones	CAPITAL	POSADAS	N3300	BARRIO JUNIN 2360 CENTRO JUNIN	Primaria	Si	13	392	50 NO	No	1
541028	Misiones	CAPITAL	POSADAS	N3300	2360- SANTA FE 1288 CENTRO SANTA FE	Secundaria	Si	26	703	100 SI	Si	1
541029	Misiones	CAPITAL	POSADAS	N3300	N°1288 Y SANTIAGO DEL ESTEREO 434 CENTRO	Secundaria	Si	9	269	10 SI	No	1
541030	Misiones	CAPITAL	POSADAS	N3300	SANTIAGO AVDA.URU GUAY 2776 PALOMAR AVDA. URUGUAY	Primaria	Si	5	99	10 NO	No	1
541031	Misiones	CAPITAL	POSADAS	N3300	Y AYACUCH O 2165 CENTRO AYACUCH O Y	Primaria	Si	8	162	20 NO	No	1
541032	Misiones	CAPITAL	POSADAS	N3300	CATAMAR AVDA.COR RIENTES 2241 CENTRO	Otro	Si	6	305	20 NO	No	1
541033	Misiones	CAPITAL	POSADAS	N3300	AVDA. LA RIOJA 127	Primaria	Si	4	456	12 NO	No	1
541034	Misiones	CAPITAL	POSADAS	N3300	CENTRO	Primaria	Si	18	800	100 NO	No	1

541059	Misiones	CAPITAL	POSADAS	N3300	VILLA CABELLO VILLA CABELLO, YACYRETÁ- PASAJE 62a AVDA. BLAS	Primaria	Si	16	268	10 NO	No	1
541060	Misiones	CAPITAL	POSADAS	N3300	PARERA - AVDA. ZAPIOLA YOHAZA AVDA. ZAPIOLA Y AVDA. ALMIRANT E BROWN- BARRIO	Primaria	Si	4	304	12 NO	No	1
541061	Misiones	CAPITAL	POSADAS	N3300	YOHAZA CALLE SANTA ANA CH. 99 LOS KIRIS CALLE	Otro	Si	12	167	20 NO	No	1
541062	Misiones	CAPITAL	POSADAS	N3300	SANTA CALLE 82 VILLA CABELLO (CHACRA 142) ESQ.	Otro	Si	4	55	6 NO	No	1
541077	Misiones	CAPITAL	POSADAS	N3300	AVDA. EVA CALLE 90 SANTA RITA ENTRE CALLE 121 Y CALLE 119(INME	Primaria	Si	10	490	50 NO	No	1
541081	Misiones	CAPITAL	POSADAS	N3300	DIACIONES JUNIN 2140	Primaria	Si	8	370	25 NO	No	1
541090	Misiones	CAPITAL	POSADAS	N3300	CENTRO SAN MARCOS VILLA URQUIZA ESQ. SAN MARCOS Y MAIPU	Jardín de infantes	Si	5	72	10 NO	No	1
541091	Misiones	CAPITAL	POSADAS	N3300	(INMEDIAC IONES AV.	Jardín de infantes	Si	5	91	10 NO	No	1

541092	Misiones	CAPITAL	POSADAS	N3300	AVDA. JUAN PERON 1979 VILLA LANUS AVDA. JUAN PERON	Jardín de infantes	Si	5	171	20 NO	No	1	
541093	Misiones	CAPITAL	POSADAS	N3300	LAVALLE 2119 TAJAMAR LAVALLE	Jardín de infantes	Si	13	368	20 NO	No	1	
541095	Misiones	CAPITAL	POSADAS	N3300	LOPEZ TORRES 1177 VILLA URQUIZA LOPEZ	Jardín de infantes	Si	5	127	20 NO	No	1	
541123	Misiones	CAPITAL	POSADAS	N3300	AV.URUGU AY 4545 CASI MONTEAG	Otro	Si	2	354	6 NO	No	1	
541140	Misiones	CAPITAL	POSADAS	N3300	JUJUY 1459 CENTRO JUJUY	Secundaria	Si	5	126	20 SI	Si	1	
541143	Misiones	CAPITAL	POSADAS	N3300	AV. LAVALLE 1947 AVDA. LAVALLE	Secundaria	Si	14	282	10 NO	No	1	
541144	Misiones	CAPITAL	POSADAS	3300	Av. Ulises Torres Acceso Oeste	Centro del	Secundaria	Si	5	57	6 NO	No	1
541145	Misiones	CAPITAL	POSADAS	3300	Av. Ulises Torres	Secundaria	Sin informació	5	16	2 NO	No	1	
541154	Misiones	CAPITAL	POSADAS	N3330	AVDA. N°147 ITAEMBE MINI	Primaria	Si	21	780	100 NO	No	1	
541155	Misiones	CAPITAL	POSADAS	N3300	ENTRE CALLE Nº 123 PROSOL I	Primaria	Si	6	390	20 NO	No	1	
541159	Misiones	CAPITAL	POSADAS	N3300	PROSOL I - DIAGONAL Nº 59 A A4- LA NUEVA ESPERANZ A AVDA. COCOMAR OLA Y CABO	Primaria	Si	25	769	100 NO	No	1	



541163	Misiones	CAPITAL	POSADAS	N3300	CORONEL ALVAREZ 1070 TIRO FEDERAL CORONEL ALVAREZ Y GENDARM TUCUMAN S/Nº ENTRE 25 DE MAYO Y G.PAZ CENTRO TUCUMAN	Primaria	Si	15	109	12 NO	No	1
541164	Misiones	CAPITAL	POSADAS	N3300	S/Nº V. T. DE TACUARÍ Y AV. EVA PERÓN VILLA	Otro	Sin informació n	6	81	10 SI	No	1
541165	Misiones	CAPITAL	POSADAS	3300	CABELLO EL PORVENIR PASANDO EL CULB TACURÚ Y EL	Otro	Si	6	104	12 SI	No	1
541174	Misiones	CAPITAL	POSADAS	N3300	ARROYO AVDA. AGUADO YACYRETA CHACRA 102 - SOBRE AGUADO-	Primaria	Si	3	90	10 NO	No	1
541175	Misiones	CAPITAL	POSADAS	N3300	BARRIO AVDA. 170 TERRAZAS AVDA. 170	Primaria	Si	4	187	12 NO	No	1
541180	Misiones	CAPITAL	POSADAS	N3300	Bº LUCHESSI YACIRETÁ BARRIO YACIRETA-	Primaria	Si	21	1121	100 NO	No	1
541182	Misiones	CAPITAL	POSADAS	N3300	CHACRA AVDA ZAPIOLA 5314 YOHAZA	Secundaria	Si	30	578	20 SI	No	1
541191	Misiones	CAPITAL	POSADAS	N3300	ch. 112- CALLE Nº 135 MANANTI AL CALLE	Secundaria	Si	12	656	50 NO	No	1
541194	Misiones	CAPITAL	POSADAS	N3300	135 -	Primaria	Si	17	497	20 NO	No	1

541196	Misiones	CAPITAL	POSADAS	N3300	AVDA. CABO DE HORNOS LA NUEVA ESPERANZA (A4) INMEDIACIONES ESQ. AVDA. COCOMAR	Primaria	Si	8	616	25 NO	No	1
541199	Misiones	CAPITAL	POSADAS	N3300	CALLE 186 COCOMAR OLA ESTE (A4) CALLE 186 Y AVDA. JUAN FLOR RAMIREZ (- CALLE APOSTOLAS 4724- BARRIO TACURU) BARRIO TACURÚ (SAN ISIDRO) DETRÁS DEL AUTODROMO (- CALLE 133 ITAEMBE MINI CALLE 133 Y 176- CALLE 180 Y COCOMAR OLA A4 LA NUEVA ESPERANZA CALLE 188 COCOMAR OLA ESTE CALLE 188 TAMBOR DE TACUARI 7806 VILLA CABELLO TAMBOR	Secundaria	Si	8	473	25 SI	No	1
541213	Misiones	CAPITAL	POSADAS	N3300	MO (- CALLE 133 ITAEMBE MINI CALLE 133 Y 176- CALLE 180 Y COCOMAR OLA A4 LA NUEVA ESPERANZA CALLE 188 COCOMAR OLA ESTE CALLE 188 TAMBOR DE TACUARI 7806 VILLA CABELLO TAMBOR	Primaria	Si	4	170	12 NO	No	1
541218	Misiones	CAPITAL	POSADAS	N3300	Y 176- CALLE 180 Y COCOMAR OLA A4 LA NUEVA ESPERANZA CALLE 188 COCOMAR OLA ESTE CALLE 188 TAMBOR DE TACUARI 7806 VILLA CABELLO TAMBOR	Secundaria	Si	32	696	100 SI	Si	1
541224	Misiones	CAPITAL	POSADAS	N3300	ESPERANZA CALLE 188 COCOMAR OLA ESTE CALLE 188 TAMBOR DE TACUARI 7806 VILLA CABELLO TAMBOR	Secundaria	Si	10	148	20 NO	No	1
541249	Misiones	CAPITAL	POSADAS	N3300	CALLE 188 TAMBOR DE TACUARI 7806 VILLA CABELLO TAMBOR	Primaria	Si	8	637	25 NO	No	1
541261	Misiones	CAPITAL	POSADAS	N3300	TAMBOR	Otro	Sin información	4	30	3 NO	No	1

541281	Misiones	CAPITAL	POSADAS	N3300	AVDA. ANDRESIT O 5048 ALTA GRACIA NORUEGA 3763 ENTRE	Primaria	Si	4	112	12 NO	No	1
541286	Misiones	CAPITAL	POSADAS	N3300	AVDA. URQUIZA 4056 LUCAS BRAULIO ARECO Y	Secundaria	Si	15	155	20 SI	No	1
541288	Misiones	CAPITAL	POSADAS	N3300	AVDA. ITUZAING O 4366	Secundaria	Si	3	104	10 SI	No	1
541295	Misiones	CAPITAL	POSADAS	N3330	SANTA ANA ENTRE LOS KIRIS SANTA ANA Y	Otro	Si	9	187	10 NO	No	1
541296	Misiones	CAPITAL	POSADAS	N3300	CALLE 123 PROSOL I ITAEMBE MINI II	Secundaria	Si	4	119	12 SI	No	1
541303	Misiones	CAPITAL	POSADAS	N3300	AVDA. ZAPIOLA S/N YOHAZA AVDA. ZAPIOLA Y AVDA. ALTE BROWN-	Otro	Si	9	206	10 NO	No	1
541306	Misiones	CAPITAL	POSADAS	N3300	AV. JAURECHE MANANTI AL	Otro	Si	20	277	10 NO	No	1
541308	Misiones	CAPITAL	POSADAS	N3300	17 DE AGOSTO 2868 VILLA DOLORES 17 DE AGOSTO Y	Otro	Si	9	321	50 NO	No	1
541309	Misiones	CAPITAL	POSADAS	N3300	RUTA 12 KM 7 Y 1/2 Y CABO DE HORNOS MIGUEL LANÚS RUTA 12	Otro	Si	3	137	10 NO	No	1

541310	Misiones	CAPITAL	POSADAS	N3300	LA RIOJA 127 MICRO CENTRO GENERAL PAZ	Jardín de infantes	Si	5	233	20 NO	No	1
541311	Misiones	CAPITAL	POSADAS	N3300	CENTRO ENTRE SANTA FE 434	Jardín de infantes	Si	4	173	12 NO	No	1
541312	Misiones	CAPITAL	POSADAS	N3300	CENTRO SANTA FE AYACUCHO 1205	Jardín de infantes	Si	7	271	25 NO	No	1
541313	Misiones	CAPITAL	POSADAS	N3300	AYACUCHO Y CALLE 66A YACIRETA FUNCIONA EN ESCUELA Nº53,	Jardín de infantes	Si	4	119	12 NO	No	1
541314	Misiones	CAPITAL	POSADAS	N3300	ENTRE AVDA. AGUADO LA PICADA ESQ. AV. AGUADO Y AVDA.	Jardín de infantes	Si	4	154	12 NO	No	1
541315	Misiones	CAPITAL	POSADAS	N3300	TAMBOR AVDA. URQUIZA 4056	Jardín de infantes	Si	4	106	12 NO	No	1
541316	Misiones	CAPITAL	POSADAS	N3300	AVDAS. URQUIZA Y Fermín Fierro s/n. A media cuadra de Tacuarí. VILLA CABELLO (CHACRA 149) Fermín	Jardín de infantes	Si	4	92	10 NO	No	1
541317	Misiones	CAPITAL	POSADAS	N3300	Fierro, s/n. A media FERMIN FIERRO IPRODHA (VILLA CABELLO) INMEDIACIONES	Jardín de infantes	Si	7	327	25 NO	No	1
541318	Misiones	CAPITAL	POSADAS	N3300	AVDAS. TACUARÍ Y	Jardín de infantes	Si	3	145	10 NO	No	1

541319	Misiones	CAPITAL	POSADAS	N3300	CALLE Nº 186 A-4 LA NUEVA ESPERANZ A CALLE 186 Y Jardín de infantes	Si	11	330	12 NO	No	1	
541360	Misiones	CAPITAL	POSADAS	N3300	C.153 Y C.151Bº ESPERANZ A ITAEMBE MINI ESPERANZ A C.153 Y ESPERANZ	Otro	Si	6	49	5 SI	No	1
541361	Misiones	CAPITAL	POSADAS	3300	NEMESIO PARMA - COLONIA LOS OLEROS SAN ISIDRO - BARRIO	Otro	Si	3	21	3 NO	No	1
541367	Misiones	CAPITAL	POSADAS	N3300	GRAL. PORTINHO Y AV. ANDRESIT O CRISTO REY GRAL. PORTINHO BARRIO CRISTO	Primaria	Si	6	197	20 NO	No	1
541376	Misiones	CAPITAL	POSADAS	N3300	REY- ESC AV. J.M. FANGIO A- 4 LA NUEVA ESPERANZ A AV. J.M.FANGI O Y	Otro	Si	10	261	10 NO	No	1
541383	Misiones	CAPITAL	POSADAS	N3300	COCOMAR CALLE Nº123 Y ZAPIOLA- BºPROSOL I PROSOL I	Secundaria	Si	6	95	10 SI	No	1
541388	Misiones	CAPITAL	POSADAS	N3300	CALLE 123 Y ZAPIOLA-	Otro	Si	6	343	20 NO	No	1

541389	Misiones	CAPITAL	POSADAS	N3300	MZNA. 41 - SAN ISIDRO (RELOC. YACYRETÁ) SAN ISIDRO -( YACYRETA) Otro	Si	9	200	10 NO	No	1	
541392	Misiones	CAPITAL	POSADAS	N3300	GRAN MALVINAS MIGUEL LANÚS DETRAS DE LA ESC. SUP. DE POLICÍA SALTA 2044 CENTRO	Otro	Si	6	344	20 NO	No	1
541401	Misiones	CAPITAL	POSADAS	N3300	ENTRE AVDA. Nº 15 SAN ISIDRO AVDA. Nº	Otro	Si	22	284	10 NO	No	1
541402	Misiones	CAPITAL	POSADAS	N3300	15 - EST. DE MAGALLA NES Y SGTO. ACOSTA SUR ARGENTIN O EST. DE MAGALLA NES Y	Primaria	Si	15	880	50 NO	No	1
541403	Misiones	CAPITAL	POSADAS	N3300	SGTO CALLE Nº 16- BARRIO A3- 2- MIGUEL LANUS	Otro	Si	6	302	20 NO	No	1
541406	Misiones	CAPITAL	POSADAS	N3300	BARRIO A3- AV. CORRIENT ES 605 CENTRO AV. CORRIENT ES ENTRE	Secundaria	Si	10	159	20 NO	No	1
541411	Misiones	CAPITAL	POSADAS	N3300	TUCUMÁN CALLE Nº 14 SAN ISIDRO CALLE Nº	Secundaria	Si	7	371	25 SI	No	1
541413	Misiones	CAPITAL	POSADAS	N3300	14 -	Secundaria	Si	6	351	20 SI	No	1

541437	Misiones	CAPITAL	POSADAS	N3300	COLONIA AEROPAR QUE- ESC	Secundaria	Si	5	63	10 SI	No	1
541452	Misiones	CAPITAL	POSADAS	N3300	LARREA SAN LUCAS LARREA ENTRE ALBERDI Y LOS ANDES- Nº 188 Y Nº55 B	Otro	Si	7	175	20 NO	No	1
541458	Misiones	CAPITAL	POSADAS	N3300	COCOMAR OLA ESTE AV.J.DOMI NGO PERON 1979 MIGUEL LANUS AVDA.	Otro	Si	16	223	10 NO	No	1
541460	Misiones	CAPITAL	POSADAS	N3300	JUAN PARAJE NEMESIO PARMA NEMESIO PARMA PARAJE NEMESIO PARMA - SALÓN	Otro	Si	5	119	12 NO	No	1
541461	Misiones	CAPITAL	POSADAS	N3300	COMUNIT	Otro	Si	5	151	20 NO	No	1
541463	Misiones	CAPITAL	POSADAS	N3300	CALLE AV. COCOMAR OLA LA NUEVA ESPERANZ A AV. COCOMAR	Otro	Si	8	302	25 NO	No	1
541475	Misiones	CAPITAL	POSADAS	N3300	OLA-Bº LA AV BLAS PARERA Bº YACYRETA BLAS PARERA Y AGUADO- CHACRA 93- Bº	Otro	Sin informació n	10	994	50 NO	No	1
541476	Misiones	CAPITAL	POSADAS	N3300	YACYRETA- AVDA. AGUADO YACYRETA	Otro	Si	8	252	25 NO	No	1
541477	Misiones	CAPITAL	POSADAS	N3300	ESC. Nº	Otro	Si	2	28	3 NO	No	1

541488	Misiones	CAPITAL	POSADAS	N3300	AVDA. BLAS PARERA Y AGUADO- CHACRA 93 YACYRETA AVDA. BLAS PARERA Y AV. LAVALLE Y AV. ALTE. BROWN ROCAMOR A AV. LAVALLE Y	Otro	Si	6	222	20 NO	No	1
541489	Misiones	CAPITAL	POSADAS	N3300	AV. CALLE 77 180 VIVIENDAS	Otro	Si	5	153	20 NO	No	1
541490	Misiones	CAPITAL	POSADAS	N3300	PRAT SUIZA 1730 Bº BELGRANO SUIZA CASI RADEMAC	Secundaria	Si	14	434	50 SI	No	1
541510	Misiones	CAPITAL	POSADAS	N3300	HER- Bº CORDOBA	Secundaria	Si	8	306	25 NO	No	1
541511	Misiones	CAPITAL	POSADAS	N3300	S/N AVDA. Nº 147 ITAEMBE MINI ITAEMBE	Otro	informació	3	38	5 NO	No	1
541524	Misiones	CAPITAL	POSADAS	N3300	MINI- AVDA. Nº AVDA. Nº 147 ITAEMBE MINI ESQ. CALLE 147A Y	Jardín de infantes	Si	5	251	20 NO	No	1
541525	Misiones	CAPITAL	POSADAS	3300	AVDA. 147 AVDA.LAV ALLE ROCAMOR A ESQ. AVDA. LAVALLE Y	Jardín de infantes	Si	2	136	6 NO	No	1
541526	Misiones	CAPITAL	POSADAS	N3300	AVDA. ALTE.	Jardín de infantes	Si	2	100	6 NO	No	1



541527	Misiones	CAPITAL	POSADAS	3300	GOMEZ PORTINHO CRISTO REY AVDA. BUSTAMA NTE Y FRANCISC	Jardín de infantes	Si	3	134	10 NO	No	1
541529	Misiones	CAPITAL	POSADAS	N3300	CALLE 182 1196 HIDRELOO Bº SAN ISIDRO- EXT 893 Y ESTRECHO DE MAGALLA NES SUR ARGENTIN O ENTRE AVDA. CABO DE HORNO Y AVDA. J.	Jardín de infantes	Si	3	211	10 NO	No	1
541530	Misiones	CAPITAL	POSADAS	3300	M. CALLE 15 SAN	Jardín de infantes	Si	3	143	10 NO	No	1
541532	Misiones	CAPITAL	POSADAS	3300	ISIDRO Bº AV. Nº 230 NESTOR	Jardín de infantes	Si	3	266	10 NO	No	1
541533	Misiones	CAPITAL	POSADAS	3300	KIRCHNER FRANCKLI N 4306 LAS MALVINAS ESQ. CALLES FRANCKLI NG Y	Jardín de infantes	Si	4	88	10 NO	No	1
541535	Misiones	CAPITAL	POSADAS	N3300	AVDA. Nº 170 TERRAZAS AVDA. Nº 170 TERRAZAS SEDE ESC.	Jardín de infantes	Si	5	175	20 NO	No	1
541558	Misiones	CAPITAL	POSADAS	N3300	Nº 826 CALLE 133 A SOL DE	Jardín de infantes	Si	5	345	20 NO	No	1
541562	Misiones	CAPITAL	POSADAS	3300	MISIONES CALLE Nº 125 SAN GERARDO BARRIO	Primaria	Si	5	227	20 NO	No	1
541571	Misiones	CAPITAL	POSADAS	N3300	SAN	Secundaria	Si	4	59	6 SI	No	1

541572	Misiones	CAPITAL	POSADAS	N3300	CALLE Nº119 STA. RITA CHACRA	Otro	Si	7	127	20 NO	No	1
541578	Misiones	CAPITAL	POSADAS	N3300	CALLE 127 Y CALLE 66 SAN GERARDO	Otro	Si	6	85	10 NO	No	1
541582	Misiones	CAPITAL	POSADAS	N3300	ISLAS MALVINAS MIGUEL LANUS ENTRE GOLFO SAN TAMBOR DE	Otro	Si	2	376	6 NO	No	1
541590	Misiones	CAPITAL	POSADAS	N3300	TACUARI 3916 AVDA. CABO DE HORNOS MIGUEL LANUS A 200 MTS.	Otro	Sin información	4	412	12 NO	No	1
541595	Misiones	CAPITAL	POSADAS	N3300	DE RUTA FERMIN FIERRO 2375 CH	Otro	Si	6	203	20 NO	No	1
541597	Misiones	CAPITAL	POSADAS	N3300	149 VILLA CABELLO CALLE 178 Y CALLE 77 Bº 180 VIVIENDA PRATT	Jardín de infantes	Si	4	67	10 SI	No	1
541602	Misiones	CAPITAL	POSADAS	N3300	CALLE 178 Y 77 Bº CALLE 114 CHACRA 252.	Primaria	Si	11	233	10 NO	No	1
541606	Misiones	CAPITAL	POSADAS	N3300	DETRÁS CALLE 121 SANTA RITA	Jardín de infantes	Si	4	268	12 NO	No	1
541607	Misiones	CAPITAL	POSADAS	3300	ALREDEDOR ESQ. CALLE 145 VILLA CABELLO	Jardín de infantes	Si	2	101	6 NO	No	1
541608	Misiones	CAPITAL	POSADAS	3300	CHACRA	Jardín de infantes	Si	2	123	6 NO	No	1

541609	Misiones	CAPITAL	POSADAS	N3300	RUTA NAC. Nº 12 KM. 2 SANTA ROSA RUTA NAC. Nº 12 BARRIO STA. Secundaria Si	6	153	20 SI	No	1
541610	Misiones	CAPITAL	POSADAS	3300	17 de agosto Los Dolores CERCA DE LA ESQ. DE AV. 17 DE AGOSTO Y Otro Si	5	230	20 NO	No	1
541624	Misiones	CAPITAL	POSADAS	N3300	CALLE Nº 133 ITAEMBE MINI Secundaria Si	5	156	20 NO	No	1
541662	Misiones	CAPITAL	POSADAS	N3300	COCOMA ROLA Y CABO DE HORNOS A4 (NUEVA ESPERANZ A) ESQUINA AVDA CABO DE HORNOS Y Jardín de AVDA. infantes Si	3	146	10 NO	No	1
541663	Misiones	CAPITAL	POSADAS	3300	AVDA, COCOMAR OLA LAS DOLORES (SAN JORGE) Jardín de CALLE 150 infantes Si	2	93	6 NO	No	1
541664	Misiones	CAPITAL	POSADAS	3300	17 DE AGOSTO 2868 LAS DOLORES 17 DE Jardín de AGOSTO Y infantes Si	2	94	6 NO	No	1
541668	Misiones	CAPITAL	POSADAS	N3300	TIERRA DEL FUEGO 1500 Jardín de PARQUE infantes Si	6	146	20 NO	No	1
541669	Misiones	CAPITAL	POSADAS	3300	PALMA SAN MARCOS Jardín de ESQUINA infantes Si	3	109	10 NO	No	1

541670	Misiones	CAPITAL	POSADAS	3300	RUTA NAC. 12 KM 5 SAN JORGE (ZAIMÁN)	Jardín de infantes	Si	2	87	6	NO	No	1
541671	Misiones	CAPITAL	POSADAS	N3300	AGUADO Y BLAS PRERA yaciretá ESQ.	Jardín de infantes	Si	5	178	20	NO	No	1
541673	Misiones	CAPITAL	POSADAS	3300	AV. 115 El Laurel Av. 115, entre	Jardín de infantes	Si	3	86	10	NO	No	1
541675	Misiones	CAPITAL	POSADAS	3300	CRUCERO GNRAL MANUEL BELGRANO MIGUEL LANÚS ESQ. BELGRANO Y JUAN	Jardín de infantes	Si	2	97	6	NO	No	1
541676	Misiones	CAPITAL	POSADAS	3300	DOMINGO GERANIO SAN GABRIEL,	Jardín de infantes	Si	3	108	10	NO	No	1
541677	Misiones	CAPITAL	POSADAS	3300	LOMA POI. FACUNDO QUIROGA LOS PARAISOS	Jardín de infantes	Si	4	122	12	NO	No	1
541714	Misiones	CAPITAL	POSADAS	N3300	FACUNDO FELIX DE AZARA	Otro	Si	7	97	10	NO	No	1
541717	Misiones	CAPITAL	POSADAS	N3300	2037 CALLE 114 LORENZINI ) 5566 PARQUE 2 DE ABRIL POR AV. 115 A LA ALTURA	Jardín de infantes	Si	3	142	10	NO	No	1
541718	Misiones	CAPITAL	POSADAS	3300	ENTRE CALLE N° 127 SAN GERARDO	Jardín de infantes	Si	3	76	10	NO	No	1
541719	Misiones	CAPITAL	POSADAS	3300	ENTRE CALLE N 98 (STA ANA) LOS KIRIS ENTRE CALLE 105	Jardín de infantes	Si	3	128	10	NO	No	1

541720	Misiones	CAPITAL	POSADAS	N3300	AV. CMTE. ROSALES PRIMERA JUNTA AV. COMANDA NTE ROSALES ENTRE AVDAS.	Jardín de infantes	Si	4	148	12 NO	No	1
541721	Misiones	CAPITAL	POSADAS	3300	MARCOS 3846 VILLA URQUIZA SAN MARCOS 3846,	Jardín de infantes	Si	2	37	5 NO	No	1
541722	Misiones	CAPITAL	POSADAS	3300	ALREDEDO SUIZA BELGRANO INMEDIACI ONES DE AV. CTE ROSALES ENTRE	Jardín de infantes	Si	2	84	6 NO	No	1
541725	Misiones	CAPITAL	POSADAS	N3300	URUGUAY RUTA Nº 12KM. 605 SANTA CECILIA CALLE Nº 164 VILLA POUYADE CALLE 164,	Jardín de infantes	Si	4	159	12 NO	No	1
541727	Misiones	CAPITAL	POSADAS	3300	ENTRE AVENIDA URQUIZA 4056	Jardín de infantes	Si	3	72	10 NO	No	1
541732	Misiones	CAPITAL	POSADAS	N3300	CHACRA CALLE Nº 168 3744 DUCON calle 168 esq. calle 75b,	Otro	Si	8	173	20 NO	No	1
541776	Misiones	CAPITAL	POSADAS	N3300	RODEAN MADELAIR E 4400 MINI CITY	Jardín de infantes	Si	3	141	10 NO	No	1
541777	Misiones	CAPITAL	POSADAS	3300	ENTRE PEDRO NUÑEZ PIEDRA	Jardín de infantes	Si	2	133	6 NO	No	1
541778	Misiones	CAPITAL	POSADAS	3300	BUENA	Jardín de infantes	Si	3	140	10 NO	No	1

541781	Misiones	CAPITAL	POSADAS	N3300	LAS ROASAS SAN ISIDRO MANZANA AVDA. AGUADO 3650 YACYRETA	Otro	Si	8	256	25 NO	No	1
541799	Misiones	CAPITAL	POSADAS	N3300	BARRIO YACYRETA AV. CORRIENT ES 609 CENTRO AVDA. CORRIENT ES ENTRE SANTIAGO DEL	Jardín de infantes	Si	4	96	10 NO	No	1
541818	Misiones	CAPITAL	POSADAS	3300	ESTERO Y SANTIAGO DEL ESTERO CENTRO	Jardín de infantes	Si	2	84	6 NO	No	1
541820	Misiones	CAPITAL	POSADAS	3300	ENTRE CENTENAR IO 2723	Jardín de infantes	Si	2	49	5 NO	No	1
541862	Misiones	CAPITAL	POSADAS	3300	CHACRA BARRIO	Secundaria	Si	7	143	20 NO	No	1
541877	Misiones	CAPITAL	POSADAS	3300	SAN LOPEZ Y	Secundaria	Si	4	51	5 NO	No	1
541896	Misiones	CAPITAL	POSADAS	3300	PLANES Cordoba 69 Centro Consejo Prov, de	Secundaria	Si	4	97	10 NO	No	1
541897	Misiones	CAPITAL	POSADAS	3300	Deportes y Av. Rademach er Esq.	Otro	Si	5	68	10 NO	No	1
541900	Misiones	CAPITAL	POSADAS	3300	Cdte MADRES DE PLAZA DE MAYO DETRÁS	Secundaria	Si	6	268	20 NO	No	1
541906	Misiones	CAPITAL	POSADAS	3300	DEL 216 san	Primaria	Si Sin	9	197	10 NO	No	1
541907	Misiones	CAPITAL	POSADAS	3300	isidro CALLE 133 Bª TERRAZAS - ITAEMBE MINI	Otro	informació n	6	521	20 NO	No	1
541915	Misiones	CAPITAL	POSADAS	3300	CALLE 133	Otro	n	6	320	20 NO	No	1

541918	Misiones	CAPITAL	POSADAS	3300	Av. Jauretche S/N	Otro	Sin información	10	309	50	NO	No	1
542144	Misiones	CAPITAL	POSADAS	3300	Manantial Sebastopol 3075 Entre calle	Secundaria	Si	12	284	50	SI	Si	1
542157	Misiones	CAPITAL	POSADAS	3300	Libertad y Calle 57 San Lorenzo Esquina COLONIA AEROPAR QUE - NEMESIO PARMA COMPART	Jardín de infantes	Si	4	55	6	NO	No	1
542188	Misiones	CAPITAL	POSADAS	3300	E EDIFICIO	Otro	Sin información	4	196	12	NO	No	1
542194	Misiones	CAPITAL	POSADAS	3300	Av. Comandante Espora y Av.	Secundaria	Si	3	27	3	NO	No	1
542210	Misiones	CAPITAL	POSADAS	3300	Comandante Rosales 1648 Villa AVDA. SAN MARTIN 1890 AVDA. SAN MARTIN Y	Otro	Sin información	5	394	20	NO	No	1
542259	Misiones	CAPITAL	POSADAS	N3300	AVDA. RUTA N°213 - PARAJE	Secundaria	Si	13	331	12	SI	No	1
540572	Misiones	CAPITAL	SAN ISIDRO	N3300	SAN ISIDRO Néstor Kichner Centro Comercial. Era el establecimiento de la	Primaria	Si	6	146	20	NO	No	1
541414	Misiones	CAPITAL	SAN ISIDRO	3300	Esc. N° 934 R.Prov N°30 Lote 112 Cnia.C°Mártires-	Secundaria	Si	3	36	5	NO	No	1
540506	Misiones	CONCEPCION	CERRO MARTIRES	N3355	R.P.N°30	Primaria	Si	2	15	2	NO	No	1

540507	Misiones	CONCEPCI ON	COLONIA SANTA MARIA	N3353	Mártires Brete L.142- SªMaríaLa Mayor Mártires Brete L.142- Lote 24 C - Colonia	Primaria	Si	3	34	5 NO	No	1
540511	Misiones	CONCEPCI ON	COLONIA SANTA MARIA	N3353	Sta. María Santa María-Lote R.Prov.Nº 3-	Primaria	Si	10	135	20 NO	No	1
541055	Misiones	CONCEPCI ON	COLONIA SANTA MARIA	N3355	Pje.Cascab el Aviador Barrufaldi S/N Centro Avda.Avia dor	Primaria	Si	2	17	2 NO	No	1
540515	Misiones	CONCEPCI ON	CONCEPCI ON DE LA SIERRA	N3355	Barrufaldi Roque Gonzalez Centro Frente a la plaza- Casa Bartolomé Mitre s/nº	Primaria	Si	15	403	20 NO	No	1
540516	Misiones	CONCEPCI ON	CONCEPCI ON DE LA SIERRA	3355	B. Mitre S/N y Roque Capitán Pedro giachino y R.Dalmaro ni Palomar Giachino y R.Dalmaro	Otro	Si	3	34	5 NO	No	1
540518	Misiones	CONCEPCI ON	CONCEPCI ON DE LA SIERRA	N3355	ni- Pje. San Isidro, Lote Nº 266 Pje. San Isidro, RIVADAVIA S/N	Primaria	Si	6	205	20 NO	No	1
541056	Misiones	CONCEPCI ON	CONCEPCI ON DE LA SIERRA	N3355	Rivadavia y Diego De Matosso y AV. Roque Saenz Peña	Primaria	Si	11	188	10 NO	No	1
541057	Misiones	CONCEPCI ON	CONCEPCI ON DE LA SIERRA	N3355	Matosso y AV. Roque Saenz Peña	Primaria	Si	8	45	5 NO	No	1
541058	Misiones	CONCEPCI ON	CONCEPCI ON DE LA SIERRA	N3355	Matosso y AV. Roque Saenz Peña	Secundaria	Si	9	572	50 SI	No	1
541073	Misiones	CONCEPCI ON	CONCEPCI ON DE LA SIERRA	N3355	Matosso y	Primaria	Si	3	129	10 NO	No	1



541271	Misiones	CONCEPCI ON	CONCEPCI ON DE LA SIERRA	N3355	BºNueva Esperanza Nueva Esperanza Bº Nueva Esperanza (Frente cementeri Capitán Giachino y Rómulo Dalmasoni	Primaria	Si	5	151	20 NO	No	1
541285	Misiones	CONCEPCI ON	CONCEPCI ON DE LA SIERRA	N3355	Palomar C.Giachino y R.	Secundaria	Si	7	38	5 NO	No	1
541393	Misiones	CONCEPCI ON	CONCEPCI ON DE LA SIERRA	N3355	MITRE Centro MITRE ESQ	Otro	Si	5	39	5 SI	No	1
541423	Misiones	CONCEPCI ON	CONCEPCI ON DE LA SIERRA	N3355	España entre Gdor. CAPILLA	Secundaria	Si	7	237	25 SI	Si	1
541807	Misiones	CONCEPCI ON	CONCEPCI ON DE LA SIERRA	N3355	SANTOS MARTIRES 60 Aviador Barrufaldi S/N Centro Avda.Avia dor	Otro	Si	5	40	5 NO	No	1
542158	Misiones	CONCEPCI ON	CONCEPCI ON DE LA SIERRA	3355	Barrufaldi Roque Gonzalez	Jardín de infantes	Si	2	85	6 NO	No	1
542159	Misiones	CONCEPCI ON	CONCEPCI ON DE LA SIERRA	3355	Centro Comandan te Pedro Giachino	Jardín de infantes	Si	2	79	6 NO	No	1
542160	Misiones	CONCEPCI ON	CONCEPCI ON DE LA SIERRA	3355	Palomar Ruta Costera	Jardín de infantes	Si	2	59	6 NO	No	1
540462	Misiones	CONCEPCI ON	EL TIGRE	N3355	Nº2 KM 27- Pje.El Tigre Lote 5 a - Ensanche Norte- Ensanche Norte,	Primaria	Si	3	7	2 NO	No	1
540517	Misiones	CONCEPCI ON	ENSANCHE NORTE	N3355	Concepció n de la R.Costera Nº2-Pje.La Corita	Primaria	Si	4	28	3 NO	No	1
540505	Misiones	CONCEPCI ON	LA CORITA	N3355	R.Costera Nº2-Paraje	Primaria	Si	6	42	5 NO	No	1

540512	Misiones	CONCEPCIÓN	PUERTO CONCEPCIÓN	N3355	Pto.Concepción, frente al R.Uruguay Pto.Concepción, Chacra 452-	Primaria	Si	2	33	5 NO	No	1
540513	Misiones	CONCEPCIÓN	PUERTO SAN ISIDRO	N3355	Pto. San Isidro-Chacra N° Pje. San	Primaria	Si	3	27	3 NO	No	1
540514	Misiones	CONCEPCIÓN	PUERTO SAN LUCAS		0 Lucas	Primaria	No	3	7	2 NO	No	1
540510	Misiones	CONCEPCIÓN	SAN JUAN DE LA SIERRA	N3355	R.Prov.Nº2 03 Lote 18-Cnia.S.J.de la Sierra R.Prov.Nº2 03 Lote 18-Cnia.S.J.de la Sierra	Primaria	Si	6	39	5 NO	No	1
540509	Misiones	CONCEPCIÓN	SANTA MARIA	N3355	María (pueblo) Pje. La	Primaria	Si	2	8	2 NO	No	1
541487	Misiones	CONCEPCIÓN	SANTA MARIA	N3353	Corita ESC AVDA. SAN MARTIN	Secundaria	Si	5	85	10 SI	No	1
540362	Misiones	ELDORADO	9 DE JULIO	N3380	AVDA. SAN MARTIN - BOMPLAND PICADA	Primaria	Si	8	49	5 NO	No	1
540363	Misiones	ELDORADO	9 DE JULIO	N3380	SUIZA - SANTA FE SANTA FE Y	Primaria	Si	2	11	2 NO	No	1
540364	Misiones	ELDORADO	9 DE JULIO	N3380	PUEYRRED BARRIO INMACULADA	Primaria	Si	9	15	2 NO	No	1
540365	Misiones	ELDORADO	9 DE JULIO	N3380	CONCEPCIÓN CORNELIO SAAVEDRA VALLE HERMOSO-KM 25 VALLE HERMOSO-KM.25-9	Primaria	Si	10	124	20 NO	No	1
540376	Misiones	ELDORADO	9 DE JULIO	N3380	MARIANO MORENO VALLE HERMOSO-KM 25 VALLE HERMOSO-KM 25	Primaria	Si	4	125	12 NO	No	1
540378	Misiones	ELDORADO	9 DE JULIO	N3380	VALLE HERMOSO-KM 25 VALLE HERMOSO-KM 25	Primaria	Si	2	11	2 NO	No	1

540945	Misiones	ELDORAD	O	9 DE JULIO	N3380	AVDA. SAN MARTIN PRIMERO DE MAYO AVDA. SAN MARTIN- KM 23- BARRIO	Secundaria	Si	5	252	20 SI	No	1
540946	Misiones	ELDORAD	O	9 DE JULIO	N3380	RUTA N°17, KM 20 RUTA Cornelio Saavedra s/n KONOPAC KI	Primaria	Si	11	383	50 NO	No	1
541653	Misiones	ELDORAD	O	9 DE JULIO	N3380	COLONIA 9 AVDA. SAN MARTIN	Otro	Si	6	107	12 NO	No	1
541659	Misiones	ELDORAD	O	9 DE JULIO	N3380	RUTA 17- Municipio	Secundaria	Si	5	81	10 SI	Si	1
541903	Misiones	ELDORAD	O	9 DE JULIO		0 9 de julio AVDA. SAN MARTIN JARDIN COLONIA VICTORIA, LOTE 55- KM5 Picada Goretti-Km 14 GORETII COLONIA VICTORIA - PARAJE CUATRO BOCAS, KM 20 - (N3380)	Otro	Si	2	20	2 SI	No	1
540369	Misiones	ELDORAD	O	COLONIA VICTORIA	N3382	COLONIA VICTORIA - PARAJE CUATRO BOCAS, KM 20 - (N3380)	Primaria	Si	8	327	25 NO	No	1
540370	Misiones	ELDORAD	O	COLONIA VICTORIA	N3380	COLONIA VICTORIA - PARAJE CUATRO BOCAS, KM 20 - (N3380)	Primaria	Si	2	24	3 NO	No	1
540371	Misiones	ELDORAD	O	COLONIA VICTORIA	3380	COLONIA VICTORIA - RUTA NAC. 12- KM. 1558- PJE.PAREJ HA RUTA NACIONAL MANUEL BELGRANO RESIDENCIAL	Primaria	Sin informaci3n	2	15	2 NO	No	1
540372	Misiones	ELDORAD	O	COLONIA VICTORIA	N3380	COLONIA VICTORIA - RUTA NAC. 12- KM. 1558- PJE.PAREJ HA RUTA NACIONAL MANUEL BELGRANO RESIDENCIAL	Primaria	Si	3	82	10 NO	No	1
540959	Misiones	ELDORAD	O	COLONIA VICTORIA	N3380	COLONIA VICTORIA,	Secundaria	Si	5	161	20 SI	No	1

541697	Misiones	ELDORAD O	COLONIA VICTORIA	N3380	RUTA NAC. Nº 12 ESCUELA Nº 39- Colonia Delicia KM4	Secundaria	Si	11	200	20 SI	Si	1
541840	Misiones	ELDORAD O	DESCONO CIDO	3381	Colonia Delicia Pueblo nuevo_Col onia Delicia Pueblo Nuevo_Col onia	Jardín de infantes	Si	4	42	5 NO	No	1
541841	Misiones	ELDORAD O	DESCONO CIDO	3381	Delicia RUTA NACIONAL 12_PJE AGUARAY_ GUAZU RUTA NACIONAL 12_PJE	Jardín de infantes	Si	3	27	3 NO	No	1
541843	Misiones	ELDORAD O	DESCONO CIDO	3381	AGUARAY_ PARAGUAY 1680 Entre Cuyo y Kennedy. Paralela a	Jardín de infantes	Si	3	19	2 NO	No	1
540123	Misiones	ELDORAD O	ELDORAD O	N3380	Talcahuan AVDA.Juan D. Perón SAN FRANCISC O JAVIER	Primaria	Si	8	633	25 NO	No	1
540126	Misiones	ELDORAD O	ELDORAD O	N3380	calle CORDOBA FLORIDA CORDOBA - KILOMETR	Primaria	Si	9	145	20 NO	No	1
540127	Misiones	ELDORAD O	ELDORAD O	N3380	O 9 ex ruta JULIO SOSA ITATI	Primaria	Si	3	75	10 NO	No	1
540128	Misiones	ELDORAD O	ELDORAD O	N3380	entre Anibal 25 DE MAYO GEDDE	Primaria	Si	5	100	10 NO	No	1
540205	Misiones	ELDORAD O	ELDORAD O	N3380	BARRIO SAN LUIS 297 KM 8	Primaria	Si	4	88	10 NO	No	1
540227	Misiones	ELDORAD O	ELDORAD O	N3380	1/2 SAN	Secundaria	Si	19	1265	100 SI	No	1

540228	Misiones	ELDORAD O	ELDORAD O	N3380	CARLOS ANTONIO LOPEZ CHRISTIAN SEN KM 2 1/2(DESPE NSA CARAY Y ACCESO	Primaria	Si	6	476	20 NO	No	1
540229	Misiones	ELDORAD O	ELDORAD O	N3380	DR. FRANCIA 20 DE JUNIO BARRIO 20 DE JUNIO	Primaria	Si	11	442	50 NO	No	1
540230	Misiones	ELDORAD O	ELDORAD O	N3380	SAN PEDRO 38 AMISTAD CALLE SAN	Primaria	Si	6	329	20 NO	No	1
540234	Misiones	ELDORAD O	ELDORAD O	N3380	CORDOBA LAS MERCEDES BARRIO LAS	Primaria	Si	4	22	3 NO	No	1
540235	Misiones	ELDORAD O	ELDORAD O	N3380	AV. 9 DE JULIO PTO. LOS PINARES PUERTO	Primaria	Si	7	268	25 NO	No	1
540236	Misiones	ELDORAD O	ELDORAD O	N3380	LOS SARMIENT O SARMIENT O Entre	Secundaria	Si	13	381	20 SI	No	1
540368	Misiones	ELDORAD O	ELDORAD O	N3380	MBORORE Bº ELDORAD O III (IPRODHA) CALLE	Primaria	Si	12	118	12 NO	No	1
540644	Misiones	ELDORAD O	ELDORAD O	N3380	SUIZA 2570 SUIZA Nº	Secundaria	Si	16	1152	50 SI	No	1
540691	Misiones	ELDORAD O	ELDORAD O	N3380	La Colina 1575 ALVEAR La Colina	Secundaria	Si	25	744	100 SI	Si	1
540692	Misiones	ELDORAD O	ELDORAD O	N3380	AVDA. SAN MARTIN 3103 ANTIGUO CENTRO AVDA. SAN	Otro	Si	8	151	20 NO	No	1

540698	Misiones	ELDORADO	ELDORADO	N3382	AVDA. SAN MARTIN 2710 EL PORVENIR AVDA. SAN MARTIN	Primaria	Si	14	744	50 NO	No	1
540766	Misiones	ELDORADO	ELDORADO	N3380	N° 530 530 AVDA. SAN PIONERO DEGENER GILDI PIONERO DEGENER	Otro	Si	14	163	20 NO	No	1
540768	Misiones	ELDORADO	ELDORADO	N3380	S/N Bº RIO ARAZA SARMIENTO RIO ARAZA - BARRIO CHILE LA COLINA CHILE-	Primaria	Si	9	248	10 NO	No	1
540770	Misiones	ELDORADO	ELDORADO	N3380	BARRIO LA CHILE LA COLINA CHILE-	Secundaria	Si	10	280	10 SI	No	1
540802	Misiones	ELDORADO	ELDORADO	N3380	BARRIO LA AVDA. SAN MARTIN 721 BELGRANO AVDA. SAN MARTIN	Primaria	Si	6	277	20 NO	No	1
540834	Misiones	ELDORADO	ELDORADO	N3380	444 Riedl Río Araza	Primaria	Si	14	412	20 NO	No	1
540835	Misiones	ELDORADO	ELDORADO	N3380	Río Araza CERVANTE S ALVEAR MIGUEL	Primaria	Si	11	425	50 NO	No	1
540836	Misiones	ELDORADO	ELDORADO	N3380	DE CERVANTE	Jardín de infantes	Si	8	110	12 SI	No	1
540837	Misiones	ELDORADO	ELDORADO	N3382	AVDA. SAN MARTIN	Otro	Si	4	139	12 NO	No	1
540838	Misiones	ELDORADO	ELDORADO	N3380	AVDA.EL FUNDADO R AVDA. EL FUNDADO R S/N BENTEVEO ROULET CALLE BENTEVEO - BARRIO ROULET,L	Otro	Si	3	124	10 NO	No	1
540839	Misiones	ELDORADO	ELDORADO	N3380	OTE 44	Primaria	Si	6	220	20 NO	No	1

540958	Misiones	ELDORAD O	ELDORAD O	N3380	CHACABU CO 140 ELDORAD O II	Primaria	Si	6	250	20 NO	No	1
541078	Misiones	ELDORAD O	ELDORAD O	N3380	FLORENTI NO AMEGHIN O 271 ANTIGUO CENTRO FLORENTI NO	Primaria	Si	13	373	20 NO	No	1
541088	Misiones	ELDORAD O	ELDORAD O	3380	Av. San Martín 721	Otro	Si	13	275	10 NO	No	1
541101	Misiones	ELDORAD O	ELDORAD O	N3380	PIONERO LUTZ SANTO DOMINGO CALLE PIONERO	Primaria	Si	6	189	20 NO	No	1
541115	Misiones	ELDORAD O	ELDORAD O	N3380	SANTO DOMINGO ESC. N°202- CALLE PIONERO	Otro	Si	9	166	20 NO	No	1
541125	Misiones	ELDORAD O	ELDORAD O	N3380	AVDA. SAN MARTIN - Km 14	Otro	Si	2	806	6 NO	No	1
541183	Misiones	ELDORAD O	ELDORAD O	N3380	MIRANDA PASO DEL SALTO MIRANDA Y CAPIOVI -	Primaria	Si	9	304	50 NO	No	1
541214	Misiones	ELDORAD O	ELDORAD O	N3382	PARQUE SCHWELN PARQUE SCHWELN- KM 1 Paraje Pinares- Km 1	Primaria	Si	4	142	12 NO	No	1
541232	Misiones	ELDORAD O	ELDORAD O	N3380	NUEVO SANTA ROSA DE LIMA BARRIO SALTO ALEGRIA 980	Primaria	Si	4	113	12 NO	No	1
541233	Misiones	ELDORAD O	ELDORAD O	N3380	AUTODRO MO SALTO ALEGRIA N° 980 (B°	Primaria	Si	6	583	20 NO	No	1

541289	Misiones	ELDORAD O	ELDORAD O	N3380	GÜIRALDE S 30 VIVIENDAS -IPRODHA GÜIRALDE S Y AARON	Secundaria	Si	8	522	25 SI	No	1
541332	Misiones	ELDORAD O	ELDORAD O	N3380	PEDRO IBERIA SAN	Jardín de infantes	Si	3	87	10 NO	No	1
541333	Misiones	ELDORAD O	ELDORAD O	N3380	BENTEVEO- LOTE 44- FRAC. F- PARCELA A ROULET	Jardín de infantes	Si	4	50	5 NO	No	1
541334	Misiones	ELDORAD O	ELDORAD O	N3380	CARLOS ANTONIO LOPEZ CARLOS ANTONIO	Jardín de infantes	Si	4	86	10 NO	No	1
541335	Misiones	ELDORAD O	ELDORAD O	N3380	LOPEZ- KM Cruce Caballero 20 de Junio	Jardín de infantes	Si	4	97	10 NO	No	1
541336	Misiones	ELDORAD O	ELDORAD O	N3380	PTO. LOS PINARES PUERTO LOS	Jardín de infantes	Si	4	33	5 NO	No	1
541337	Misiones	ELDORAD O	ELDORAD O	N3380	25 DE MAYO GEDDE	Jardín de infantes	Si	4	18	2 NO	No	1
541338	Misiones	ELDORAD O	ELDORAD O	N3380	FLORENTI NO AMEGHIN O 271 ANTIGUO CENTRO FLORENTI	Jardín de infantes	Si	4	65	10 NO	No	1
541339	Misiones	ELDORAD O	ELDORAD O	N3380	BARRIO ELENA- KM 1 BARRIO	Jardín de infantes	No	4	22	3 NO	No	1
541340	Misiones	ELDORAD O	ELDORAD O	N3380	PIONERO DEGENER BARRIO GEORGIA	Jardín de infantes	Si	4	29	3 NO	No	1
541341	Misiones	ELDORAD O	ELDORAD O	N3380	DEL SUR Julio Cortaza IPRODHA	Jardín de infantes	Si	3	22	3 NO	No	1



541342	Misiones	ELDORAD O	ELDORAD O	N3380	Río Azara 444 Riedl PARAGUAY Jardín de 1680-km 9 infantiles Si	2	83	6 NO	No	1
541343	Misiones	ELDORAD O	ELDORAD O	3380	Antártida Malvinas AVDA SAN MARTIN Jardín de Nº 3074 infantiles Si	2	75	6 NO	No	1
541346	Misiones	ELDORAD O	ELDORAD O	3380	PARAGUAY Jardín de Nº 1680 infantiles Si	2	104	6 NO	No	1
541363	Misiones	ELDORAD O	ELDORAD O	N3380	GOLFARD LOMAS DEL PARANA Bº LOMAS Primaria Si	11	235	10 NO	No	1
541385	Misiones	ELDORAD O	ELDORAD O	N3382	PARADA LEIS S/N Jardín de ESC infantiles Si	4	63	10 SI	No	1
541415	Misiones	ELDORAD O	ELDORAD O	N3380	AVDA. JUAN DOMINGO PERON Bº SAN FRANCISC O JAVIER CALLE ALECRIN Y Secundaria Si	5	114	12 SI	No	1
541436	Misiones	ELDORAD O	ELDORAD O	N3380	CHACABU CO N° 140- KM 11 Bº ELDORAD O II- Bº IPRODHA KM 11- Otro Si	6	111	12 NO	No	1
541440	Misiones	ELDORAD O	ELDORAD O	N3380	JULIO CORTAZAR Bº EL FUNDADO R - IPRODHA Primaria Si	2	105	6 NO	No	1
541446	Misiones	ELDORAD O	ELDORAD O	N3382	CALLE CHILE LA COLINA Otro Si	5	74	10 NO	No	1
541453	Misiones	ELDORAD O	ELDORAD O	N3382	CHILE S/N- KM 5 S/N- CHILE S/N- KM 5 EDIF. ESC Nº689 Otro Si	5	211	20 NO	No	1
541570	Misiones	ELDORAD O	ELDORAD O	N3380	KM 1- Barrio Elena ELENA Bº Primaria Si	3	148	10 NO	No	1

												9 de julio
												s/n
												BARRIO
541654	Misiones	ELDORAD O	ELDORAD O	N3380	PUERTO PINARES	Otro	Si	4	214	12 NO	No	1
541837	Misiones	ELDORAD	ELDORAD	3180	CABUREI AV SAN	Primaria	Si	5	46	5 NO	No	1
												MARTIN
541861	Misiones	ELDORAD O	ELDORAD O	3380	BERNIN Av. El	Otro	Si	6	168	20 NO	No	1
												fundador
												Sarmiento
												Cerca del
												barrio
												Sarmiento,
												Km6. Av. El
542247	Misiones	ELDORAD O	ELDORAD O	3380	fundador BERTONI	Otro	Si	5	37	5 NO	No	1
												152
												UNIVERSIT
												ARIO
												alrededor
542258	Misiones	ELDORAD O	ELDORAD O	N3380	florencio INVERNIZZ	Secundaria	Si	14	419	50 SI	Si	1
												I 67
												AVENIDA
540947	Misiones	ELDORAD O	PUERTO DELICIA	N3382	COLONIA Ruta Prov.	Secundaria	Si	8	238	10 SI	No	1
												Nº 18
												Colonia
												Delicia Km
540948	Misiones	ELDORAD O	PUERTO DELICIA	3381	15, Ruta COLONIA	Secundaria	Si	2	8	2 NO	No	1
												DELICIA-
												KM.4
												DELICIA
540949	Misiones	ELDORAD O	PUERTO DELICIA	N3381	KM 4 COLONIA	Primaria	Si	8	213	10 NO	No	1
												DELICIA-
												PUEBLO
												NUEVO
												PUEBLO
												NUEVO
												COLONIA
												DELICIA-
												PUEBLO
540950	Misiones	ELDORAD O	PUERTO DELICIA	N3381	NUEVO RUTA	Primaria	Si	4	175	12 NO	No	1
												Prov. Nº 18-
												KM 15-
												COLONIA
												DEL. KM
												15 RUTA
												Prov. Nº 18-
540951	Misiones	ELDORAD O	PUERTO DELICIA	N3381	KM 15-	Primaria	Si	3	16	2 NO	No	1

540952	Misiones	ELDORADO	PUERTO DELICIA	N3381	KM 22 COLONIA DELICIA- KM 15- RUTA	Primaria	Si	3	17	2 NO	No	1
540953	Misiones	ELDORADO	PUERTO DELICIA	N3381	Ruta Prov.18- km 32- Col.Delicia	Primaria	Si	3	18	2 NO	No	1
540954	Misiones	ELDORADO	PUERTO DELICIA	N3380	AVENIDA INVERNIZZ I AMISTAD RUTA NACIONAL N°12, KM 280- MARIA MAGDALE RUTA	Primaria	Si	6	274	20 NO	No	1
541147	Misiones	ELDORADO	PUERTO DELICIA	N3381	NAC.N° 12 - KM 1571 RUTA NACIONAL N° 12 - PARAJE	Primaria	Si	5	100	10 NO	No	1
541266	Misiones	ELDORADO	PUERTO DELICIA	0		Otro	Si	2	18	2 NO	No	1
541509	Misiones	ELDORADO	PUERTO DELICIA	N3381	CNIA. DELICIA KM 4- DELICIA - KM 4 Ruta Nac. N° 12 Km 1560	Secundaria	Si	5	76	10 SI	No	1
541699	Misiones	ELDORADO	PUERTO DELICIA	3381	Agurá Miní Ruta EX RUTA N° 12 KM. N° 3	Secundaria	Si	2	10	2 NO	No	1
541839	Misiones	ELDORADO	PUERTO DELICIA	3380	AMISTAD COLONIA DELICIA	Jardín de infantes	Si	5	130	20 NO	No	1
541894	Misiones	ELDORADO	PUERTO DELICIA	3381	KM. 15- RUTA PROV.N°	Secundaria	Si	6	103	12 SI	Si	1
540366	Misiones	ELDORADO	PUERTO MADO	N3381	CONTINUACION DE LA AVDA. INVERNIZZ I SAN FRANCISCO B° SAN FRANCISCO-	Primaria	Si	6	104	12 NO	No	1

541551	Misiones	ELDORAD O	PUERTO MADO	N3381	COLONIA DELICIA BARRIO CAACUPE COLONIA DELICIA MADO A 1000 MTS DE LA CAÁ CUPÉ	Otro	Si	8	245	25 NO	No	1
541865	Misiones	ELDORAD O	PUERTO MADO	0	DELICIA AVDA. SAN MARTIN - EX RUTA 17 COLONIA MATTES - KM 36	Primaria	Si	8	211	10 NO	No	1
540373	Misiones	ELDORAD O	SANTIAGO DE LINIERS	N3381	AVDA. SAN MARTIN - GENERAL BELGRANO CALLE GENERAL BELGRANO- KM 36	Primaria	Si	2	11	2 NO	No	1
540960	Misiones	ELDORAD O	SANTIAGO DE LINIERS	N3381	KM 29 RUTA N° 17, KM. 29	Primaria	Si	4	98	10 NO	No	1
540961	Misiones	ELDORAD O	SANTIAGO DE LINIERS	N3381	SANTIAGO	Primaria	Si	4	136	12 NO	No	1
541407	Misiones	ELDORAD O	SANTIAGO DE LINIERS	N3380	RUTA 17- KM 29 ESC.	Secundaria	Si	6	141	20 SI	Si	1
541553	Misiones	ELDORAD O	SANTIAGO DE LINIERS	N3380	RUTA PROV. N° 17-KM 29 SEDE ESC. N° 760 EXTENSIÓ N ESC.N°	Jardín de infantes	Si	4	31	5 NO	No	1
541554	Misiones	ELDORAD O	SANTIAGO DE LINIERS	3381	RUTA PROV. N° 17- KM. 29	Jardín de infantes	Si	3	21	3 NO	No	1
541555	Misiones	ELDORAD O	SANTIAGO DE LINIERS	3380	RUTA Ruta Prov. N° 17-Km 29 Ruta	Jardín de infantes	Si	4	30	3 NO	No	1
541556	Misiones	ELDORAD O	SANTIAGO DE LINIERS	3380	PROV.N° 17- RUTA PROV. N° 17- KM 29	infantes	Si	2	25	3 NO	No	1
541557	Misiones	ELDORAD O	SANTIAGO DE LINIERS	3380	RUTA	Jardín de infantes	Si	4	81	10 NO	No	1

541838	Misiones	ELDORADO	SANTIAGO DE LINIERS	3380	KM. Nº 31- Ruta Prov.226	Primaria	Si	3	7	2 NO	No	1
540367	Misiones	ELDORADO	YACUTINGA	N3380	PJE.YACUTI NGA- MADO PARAJE YACUTING A PJE. YACUTING	Primaria	Si	2	21	3 NO	No	1
540332	Misiones	GENERAL MANUEL	BERNARD O DE IRIGOYEN	N3366	Ruta Nac. 101-Pje. Facundo Quiroga Ruta Nac. N°101- Ruta Nac. 101 km 430(AºTeli na)Pje.F.Q	Otro	Si	3	32	5 SI	No	1
540333	Misiones	GENERAL MANUEL	BERNARD O DE IRIGOYEN	N3366	uiroga Ruta Nac.101, Km	Primaria	Si	6	30	3 SI	No	1
540335	Misiones	GENERAL MANUEL	BERNARD O DE IRIGOYEN	N43366	Ruta Nac.14 a 17 Km. de Bº de Irigoyen calle del A.C.A (Frente al BºSubof.d el ejérc.)	Primaria	Si	4	12	2 NO	No	1
540337	Misiones	GENERAL MANUEL	BERNARD O DE IRIGOYEN	N3366	BºSubofici ales del ejército. Ruta Nac.14(ent rada al Aeroclub)P je.Costa	Primaria	Si	7	294	25 NO	No	1
540338	Misiones	GENERAL MANUEL	BERNARD O DE IRIGOYEN	N3366	Pepirí Ruta Nac.Nº14- Pje.Costa Paraje Bajo	Primaria	Si	3	11	2 NO	No	1
540339	Misiones	GENERAL MANUEL	BERNARD O DE IRIGOYEN	N3366	Pepirí(a orillas del AºPepirí	Primaria	Si	4	46	5 NO	No	1

540340	Misiones	GENERAL MANUEL BELGRANO	BERNARD O DE IRIGOYEN	N3366	Ex Ruta Nac. Nº14- Campiñas de Américo Campiñas de Américo- Ruta Prov. Nº17-km 100- Pje.Piray Miní	Primaria	Si	5	147	20 SI	No	1
540341	Misiones	GENERAL MANUEL BELGRANO	BERNARD O DE IRIGOYEN	N3366	R.Prov. PICADA UNIÓN Y R.17- BºDE IRIGOYEN RUTA Nº17,PDA. UNIÓN CRUCE	Primaria	Si	7	130	20 SI	No	1
540385	Misiones	GENERAL MANUEL BELGRANO	BERNARD O DE IRIGOYEN	N3352	RUTA Nº20- Sarmiento 210 Centro	Primaria	Si	2	39	5 NO	No	1
540645	Misiones	GENERAL MANUEL BELGRANO	BERNARD O DE IRIGOYEN	3366	Esc.	Otro	Si	4	50	5 NO	No	1
540915	Misiones	GENERAL MANUEL BELGRANO	BERNARD O DE IRIGOYEN	N3366	INDEPEND ENCIA 98 L.T. 46 INDEPEND ENCIA Y LAS AMÉRICAS 206 MARTIN FIERRO AVDA. DE LAS	Otro	Si	9	102	10 NO	No	1
540916	Misiones	GENERAL MANUEL BELGRANO	BERNARD O DE IRIGOYEN	N3366	Barrio 140 Viviendas - Lote 13 Provincias	Otro	Si	5	192	20 NO	No	1
540917	Misiones	GENERAL MANUEL BELGRANO	BERNARD O DE IRIGOYEN	N3366	Unidas Barrio 140 Viviendas- Independe ncia 98	Primaria	Si	6	197	20 NO	No	1
540918	Misiones	GENERAL MANUEL BELGRANO	BERNARD O DE IRIGOYEN	N3366	L.T.46 Independe ncia Nº 98 Ruta	Primaria	Si	10	446	50 NO	No	1
540919	Misiones	GENERAL MANUEL BELGRANO	BERNARD O DE IRIGOYEN	N3366	Nac.101- km5 Pje. San Roque Ruta	Primaria	Si	2	17	2 SI	No	1

				Ruta Nac.101 km.425- Pje.J.M.de Rosas Ruta Nac.101 km.425- Pje.J.M.de								
540920	Misiones	GENERAL MANUEL BELGRANO	BERNARD O DE IRIGOYEN	N3366	RUTA NAC.N°101 ,KM425,PJ E.J.M.DE	Primaria	Si	3	52	6 SI	No	1
540921	Misiones	GENERAL MANUEL BELGRANO	BERNARD O DE IRIGOYEN	N3366	Avda. del maestro 176 Martín Fierro Avda. del Maetro 176 entre De las Sarmiento 210 Gendarme ría Nacional	Primaria	Si	3	42	5 NO	No	1
540922	Misiones	GENERAL MANUEL BELGRANO	BERNARD O DE IRIGOYEN	N3366	Ruta N°17- Pje. Dos Hermanas Ruta N°17- Paraje Dos RUTA PROV. N°17 PJE.DOS HERMANA S DOS HERMANA S RUTA	Primaria	Si	4	317	12 NO	No	1
540923	Misiones	GENERAL MANUEL BELGRANO	BERNARD O DE IRIGOYEN	N3366	N°17 Camino vec. a 2km. de la Ruta 14 Vista Alegre Ruta N°17- Vista	Secundaria	Si	9	468	50 SI	No	1
540924	Misiones	GENERAL MANUEL BELGRANO	BERNARD O DE IRIGOYEN	N3366	Alegre Paraje Piedras Blancas (Aº Piray- Mini)Pje. Piedras	Primaria	Si	14	560	50 NO	No	1
540926	Misiones	GENERAL MANUEL BELGRANO	BERNARD O DE IRIGOYEN	N3366		Otro	Si	3	72	10 NO	No	1
540927	Misiones	GENERAL MANUEL BELGRANO	BERNARD O DE IRIGOYEN	N3366		Primaria	Si	3	270	10 SI	No	1
540928	Misiones	GENERAL MANUEL BELGRANO	BERNARD O DE IRIGOYEN	N3366		Primaria	Si	4	24	3 NO	No	1
540929	Misiones	GENERAL MANUEL BELGRANO	BERNARD O DE IRIGOYEN	N3366		Primaria	Si	3	35	5 SI	No	1

		GENERAL BERNARD MANUEL O DE		Ruta Prov.№18- Cnia.Itatí							
541187	Misiones	BELGRANO IRIGOYEN	N3366	Ruta Prov. Primaria	Si	5	56	6 SI	No	1	
		GENERAL BERNARD MANUEL O DE		Ruta Prov.№18- Paraje							
541188	Misiones	BELGRANO IRIGOYEN	N3366	Pinares Primaria	No	2	14	2 NO	No	1	
		GENERAL BERNARD MANUEL O DE		INDEPEND ENCIA 65 L.T.46 ESQ. INDEPEND ENCIA Y Jardín de							
541210	Misiones	BELGRANO IRIGOYEN	N3366	GUAZURA infantiles	Si	4	39	5 SI	No	1	
		GENERAL BERNARD MANUEL O DE		Ruta Nº17- Paraje Laguna Azul Paraje							
541236	Misiones	BELGRANO IRIGOYEN	N3366	Laguna Primaria	Si	8	123	20 SI	No	1	
		GENERAL BERNARD MANUEL O DE		AV. LAS AMERICAS							
541491	Misiones	BELGRANO IRIGOYEN	N3366	HOSPITAL Secundaria	Si	10	264	50 SI	Si	1	
		GENERAL BERNARD MANUEL O DE		AVDA. DEL MAESTRO 176							
541591	Misiones	BELGRANO IRIGOYEN	3366	MARTIN FIERRO Otro	Sin informació n	4	112	12 NO	No	1	
		GENERAL BERNARD MANUEL O DE		Independe ncia 98 LT46 Independe ncia entre							
541728	Misiones	BELGRANO IRIGOYEN	N3366	J. Azurduy y Avda. BARRIO	Jardín de infantes Si	4	140	12 NO	No	1	
		GENERAL BERNARD MANUEL O DE		SUBOFICIA LES DEL EJERCITO							
541729	Misiones	BELGRANO IRIGOYEN	3366	DETRÁS Jardín de	infantes Si	2	62	6 NO	No	1	
		GENERAL BERNARD MANUEL O DE		AV. SOBERANÍ A							
541920	Misiones	BELGRANO IRIGOYEN	3366	NACIONAL 150 Otro	Sin informació n	6	313	20 NO	No	1	
		GENERAL BERNARD MANUEL O DE		Ruta Nac.101 km.425- Pje.J.M.de Rosas Ruta							
542121	Misiones	BELGRANO IRIGOYEN	3366	Nac.101 km.425- Pje.J.M.de	Secundaria Si	4	8	2 NO	No	1	
		GENERAL BERNARD MANUEL O DE		Camino vec. a 2km. de la Ruta							
542125	Misiones	BELGRANO IRIGOYEN	3366	14 Vista Secundaria	Si	3	15	2 NO	No	1	



		GENERAL BERNARD MANUEL O DE		Ruta Prov. Nº17-km 100- Pje.Piray Miní Ruta						
542129	Misiones	BELGRANO IRIGOYEN	3366	Prov. Nº17- Secundaria	Si	2	26	3 NO	No	1
		GENERAL BERNARD MANUEL O DE		Ruta Prov. Nº 17, Pje.						
542185	Misiones	BELGRANO IRIGOYEN	3366	Laguna Secundaria	Si	2	56	6 SI	Si	1
				Ruta Nac.Nº101- Km 516						
		GENERAL MANUEL		Ruta Nacional						
540756	Misiones	BELGRANO CABURE-I	N3385	Nº101, Km	Primaria Si	7	136	20 NO	No	1
				Ruta Nac. 101 -km 21						
		GENERAL CERRO MANUEL SIETE (SAN		Ruta Nac.101- km 21-	Primaria Si	3	41	5 SI	No	1
541234	Misiones	BELGRANO ANTONIO)	N3366	Paraje La selva						
		GENERAL CMTE. MANUEL ANDRES		Paraje La Paraje	Primaria Si	2	23	3 NO	No	1
540188	Misiones	BELGRANO GUACURA	N3385	Integració n Paraje						
		GENERAL ANDRES MANUEL GUACURA		Integració Ruta Nac. 101 y Ruta 25 bis-km 12-	Primaria Si	5	61	6 SI	No	1
540189	Misiones	BELGRANO RI	N3385	Pje.Cabure í						
		GENERAL CMTE. MANUEL ANDRES MANUEL GUACURA		Lote 28 - Secc.7- Com.Abor. Ka aguy- Porä- Paraje Pto.	Primaria Si	3	70	10 SI	No	1
540190	Misiones	BELGRANO RI	N3385	ALte. Brown						
		GENERAL CMTE. MANUEL ANDRES		Alte. Acceso Ruta Nac.101- Pje.Desead o Ruta	Secundaria Si	9	523	50 SI	No	1
540196	Misiones	BELGRANO RI	N3385	Nac. Nº Bº500 hectáreas						
		GENERAL CMTE. MANUEL ANDRES		500	Primaria Si	4	80	10 SI	No	1
540747	Misiones	BELGRANO RI	N3385							
		GENERAL CMTE. MANUEL ANDRES			Primaria Si	3	8	2 NO	No	1
540748	Misiones	BELGRANO GUACURA	N3385							

					Ruta Prov Nº24-Km 8- Pda.Colora do Zimmelhag R.Prov.Nº2 4- Pda.Colora do							
		GENERAL MANUEL	CMTE. ANDRES GUACURA									
540749	Misiones	BELGRANO RI	N3385		do	Primaria	Si	5	110	12 NO	No	1
		GENERAL MANUEL	CMTE. ANDRES GUACURA		Ruta Prov. Nº 24 Ruta							
540750	Misiones	BELGRANO RI	N3385		Prov. Nº	Primaria	Si	2	36	5 NO	No	1
		GENERAL MANUEL	CMTE. ANDRES GUACURA		Pda. 28 De Diciembre Paraje 28							
540751	Misiones	BELGRANO RI	N3385		de	Primaria	Si	2	27	3 NO	No	1
		GENERAL MANUEL	CMTE. ANDRES GUACURA		Pda. Tres Leones							
540752	Misiones	BELGRANO RI	N3385		Picada	Primaria	Si	2	21	3 NO	No	1
		GENERAL MANUEL	CMTE. ANDRES GUACURA		Ecuador Quintas Altas Ecuador							
540754	Misiones	BELGRANO RI	N3385		entre	Primaria	Si	11	339	50 NO	No	1
		GENERAL MANUEL	CMTE. ANDRES GUACURA		Ruta Prov. Nº25 Ruta Provincial							
540755	Misiones	BELGRANO RI	N3385		Nº25 Pto.	Primaria	Si	4	70	10 SI	No	1
		GENERAL MANUEL	CMTE. ANDRES GUACURA		Ruta Prov.Nº25- Pje.							
540757	Misiones	BELGRANO RI	N3371		Península Ruta pROV.Nº2 5 Pje.	Primaria	Si	3	35	5 NO	No	1
		GENERAL MANUEL	CMTE. ANDRES GUACURA		AVDA. HOMERO JAUREGUI CENTRO AVDA HOMERO JAUREGUI							
540758	Misiones	BELGRANO RI	N3385		ENTRE SAN MARTIN Y AVDA LOS	Primaria	Si	12	526	50 NO	No	1
		GENERAL MANUEL	CMTE. ANDRES GUACURA		Paraje El Tigre							
541079	Misiones	BELGRANO RI	N3385		Paraje El LOS	Primaria	Si	2	19	2 NO	No	1
		GENERAL MANUEL	CMTE. ANDRES GUACURA		LAPACHOS ZONA							
541150	Misiones	BELGRANO RI	N3385		INDUSTRIA	Primaria	Si	7	339	25 NO	No	1
		GENERAL MANUEL	CMTE. ANDRES GUACURA		R.Prov.Nº1 9 Villa Nueva							
541205	Misiones	BELGRANO RI	N3385		R.Prov.	Primaria	Si	2	102	6 NO	No	1

541216	Misiones	GENERAL MANUEL BELGRANO	CMTE. ANDRES GUACURA RI	N3385	AVDA. HOMERO JAUREGUI (ESC. 652) S/N AVDA. HOMERO JAUREGUI (ESC. 652)	Jardín de infantes	Si	8	74	10	SI	No	1
541221	Misiones	GENERAL MANUEL BELGRANO	CMTE. ANDRES GUACURA RI	N3385	ALTE. BROWN Y J.J. PASO CENTRO	Primaria	Si	7	251	25	NO	No	1
541272	Misiones	GENERAL MANUEL BELGRANO	CMTE. ANDRES GUACURA RI	3385	ALTE.BRO Pje.	Secundaria	Si	6	18	2	NO	No	1
541404	Misiones	GENERAL MANUEL BELGRANO	CMTE. ANDRES GUACURA RI	N3385	Península Pje.	Primaria	Si	2	23	3	NO	No	1
541426	Misiones	GENERAL MANUEL BELGRANO	CMTE. ANDRES GUACURA RI	N3385	Rep. Argentina S/N Quintas	Secundaria	Si	4	216	12	SI	No	1
541455	Misiones	GENERAL MANUEL BELGRANO	CMTE. ANDRES GUACURA RI	N3385	PANAMÁ Ruta101- PJE.	Secundaria	Si	12	224	25	SI	Si	1
541456	Misiones	GENERAL MANUEL BELGRANO	CMTE. ANDRES GUACURA RI	3385	RUTA NAC. Nº 101 PARAJE	Secundaria	Si	3	161	10	NO	No	1
541457	Misiones	GENERAL MANUEL BELGRANO	CMTE. ANDRES GUACURA RI	N3385	LOS LAPACHOS Y 1ºDE MAYO (ESC. 802) ZONA INDUSTRIA	Otro	Si	8	213	10	NO	No	1
541611	Misiones	GENERAL MANUEL BELGRANO	CMTE. ANDRES GUACURA RI	N3385	Nº 101 Lote Nº 14 A-KM 516- Pje.	Secundaria	Si	7	69	10	SI	No	1
541688	Misiones	GENERAL MANUEL BELGRANO	CMTE. ANDRES GUACURA RI	N3385	Avda. 1º de Mayo Zona Industrial Esc. 802- Los	Jardín de infantes	Si	4	89	10	NO	No	1

541689	Misiones	GENERAL MANUEL BELGRANO	CMTE. ANDRES GUACURA RI	3385	AVDA. CORONEL HOMERO JAUREGUI CENTRO Jardín de infantes	Si	4	73	10 NO	No	1
541690	Misiones	GENERAL MANUEL BELGRANO	CMTE. ANDRES GUACURA RI	3385	AVDA. CORONEL HOMERO JAUREGUI CENTRO Jardín de infantes	Si	2	68	6 NO	No	1
541925	Misiones	GENERAL MANUEL BELGRANO	CMTE. ANDRES GUACURA RI	3385	AVDA. CORONEL HOMERO JAUREGUI CENTRO Funciona en el Ex edificio de Otro	Sin informació n	6	185	20 NO	No	1
541947	Misiones	GENERAL MANUEL BELGRANO	CMTE. ANDRES GUACURA RI	3366	Ruta Nº101- Pje.María Secundaria	Si	3	30	3 NO	No	1
541950	Misiones	GENERAL MANUEL BELGRANO	CMTE. ANDRES GUACURA RI	3385	Paraje San Alberto- Cnia Secundaria	Si	3	6	2 NO	No	1
541951	Misiones	GENERAL MANUEL BELGRANO	CMTE. ANDRES GUACURA RI	3385	Paraje Integració n Secundaria	Si	2	30	3 NO	No	1
540931	Misiones	GENERAL MANUEL BELGRANO	DOS HERMANA S	N3366	Ruta Nº 17 Ruta Nº17, Pje. Dos Ruta Ruta Nac.101, Km.35- Pje.Foresta I	Secundaria Si	5	238	20 SI	No	1
541043	Misiones	GENERAL MANUEL BELGRANO	FORESTAL (SAN ANTONIO)	N3366	R.Nac.Nº1 01, Km.- PARAJE PIRAY	Secundaria Si	7	131	20 SI	Si	1
540342	Misiones	GENERAL MANUEL BELGRANO	GENERAL MANUEL BELGRANO	N3366	MINI- Ruta Nac.Nº101- Pje. Piñalito Norte R.	Primaria Si	3	31	5 NO	No	1
540485	Misiones	GENERAL MANUEL BELGRANO	PIÑALITO NORTE	N3366	Nac.Nº101- Ruta Prov. costera 24 Bis Pje. Tres Marías Pje. Tres	Primaria Si	4	58	6 SI	No	1
540466	Misiones	GENERAL MANUEL BELGRANO	SAN ANTONIO	N3366	Marías Primaria	Si	6	16	2 SI	No	1

540476	Misiones	GENERAL MANUEL SAN	BELGRANO ANTONIO	N3366	Ruta Nº101- Pje.María Soledad Pje.María Soledad- Ruta Nº 101(a 1200km) Pje. San Martín	Primaria	Si	3	35	5 SI	No	1
540478	Misiones	GENERAL MANUEL SAN	BELGRANO ANTONIO	N3366	Ruta Prov.24 Bis(a 9km Ruta 101)Pje.Sa racura	Primaria	Si	2	34	5 SI	No	1
540480	Misiones	GENERAL MANUEL SAN	BELGRANO ANTONIO	N3366	Ruta Nac.101- Pje.Km.13 0 Ruta	Primaria	Si	6	30	3 SI	No	1
540481	Misiones	GENERAL MANUEL SAN	BELGRANO ANTONIO	N3366	Pje. San Jorge Pje.San Jorge	Primaria	Si	3	85	10 SI	No	1
540483	Misiones	GENERAL MANUEL SAN	BELGRANO ANTONIO	N3366	Localidad 20 de junio- Pje.Piñalit o Norte Localidad 20 de junio- Pje.Piñalit o Norte-	Primaria	Si	2	24	3 SI	No	1
540484	Misiones	GENERAL MANUEL SAN	BELGRANO ANTONIO	N3366	Ruta 101 (por camino vecinal)Pje	Primaria	Si	3	36	5 SI	No	1
540486	Misiones	GENERAL MANUEL SAN	BELGRANO ANTONIO	N3366	Ruta Prov. Nº23- Pje.Campo Alegre Ruta Prov. Nº 23- Pje. Campo	Primaria	Si	2	39	5 SI	No	1
540487	Misiones	GENERAL MANUEL SAN	BELGRANO ANTONIO	N3366	RUTA PCIAL Nº 23 BIS RUTA PCIAL Nº Ruta Nº 101-Pje. El	Primaria	Si	3	19	2 SI	No	1
540488	Misiones	GENERAL MANUEL SAN	BELGRANO ANTONIO	N3366	Central- Ruta Nº101-	Primaria	Si	2	22	3 NO	No	1
540489	Misiones	GENERAL MANUEL SAN	BELGRANO ANTONIO	N3366		Primaria	Si	5	57	6 SI	No	1

540490	Misiones	GENERAL MANUEL SAN BELGRANO ANTONIO	N3366	Ruta Nac. N°101-Pje. El Pesado Ruta Nac. N° 101(entre A° Pesado y Picada Monyolito( a 6km de la Ruta 101) Picada	Primaria	Si	4	63	10 SI	No	1
540491	Misiones	GENERAL MANUEL SAN BELGRANO ANTONIO	N3366	Ruta Nac. 101-Pje. Fábrica Vieja Ruta Nac.101 - Pje.Fábrica	Primaria	Si	8	32	5 NO	No	1
540492	Misiones	GENERAL MANUEL SAN BELGRANO ANTONIO	N3366	Ruta Nac.101- Pje Barbacuá- Ruta Nac. Ruiz de Montoya	Primaria	Si	4	39	5 SI	No	1
540493	Misiones	GENERAL MANUEL SAN BELGRANO ANTONIO	N3366	Ruiz de Montoya y Nicolás Av. Los Pioneros Avda. Los Pioneros y Avda.	Primaria	Si	4	47	5 NO	No	1
540494	Misiones	GENERAL MANUEL SAN BELGRANO ANTONIO	N3366	Ex.Ruta Nac.101- km 4- Pje.Ctan.Gi achino Ex	Secundaria	Si	6	243	20 SI	No	1
540495	Misiones	GENERAL MANUEL SAN BELGRANO ANTONIO	N3366	Ruta Nac. Nac.101- Km. 143 Pje. Villa Unión	Primaria	Si	20	471	20 NO	No	1
541041	Misiones	GENERAL MANUEL SAN BELGRANO ANTONIO	N3366	Ruta Nac. N°101, Km. Ruta Nacional N° 101 Paraje 130	Primaria	Si	3	66	10 SI	No	1
541042	Misiones	GENERAL MANUEL SAN BELGRANO ANTONIO	N3366	Ruta Nac. N° 101	Primaria	Si	5	95	10 SI	No	1
541044	Misiones	GENERAL MANUEL SAN BELGRANO ANTONIO	3366	Ruta Nac. N° 101.	Secundaria	Si	2	20	2 NO	No	1



541740	Misiones	GENERAL MANUEL SAN BELGRANO ANTONIO	N3366	BARRIO LOS PINOS SAN ANTONIO	Otro	Si	2	95	6 NO	No	1
541879	Misiones	GENERAL MANUEL SAN BELGRANO ANTONIO	3366	Ruta Nac.Nº 101 Pje.Piñalit	Secundaria	Si	3	72	10 SI	No	1
541929	Misiones	GENERAL MANUEL SAN BELGRANO ANTONIO	3366	Pesado Ruta Nac. Nº 101-	Secundaria	Si	2	31	5 NO	No	1
541930	Misiones	GENERAL MANUEL SAN BELGRANO ANTONIO	3366	Ruta Nº 101(a) 1200km)	Secundaria	Si	2	18	2 NO	No	1
541931	Misiones	GENERAL MANUEL SAN BELGRANO ANTONIO	3366	Pje.Saracu ra Ruta Prov.24 Bis(a 9km Ruta 101).	Secundaria	Si	2	7	2 NO	No	1
541932	Misiones	GENERAL MANUEL SAN BELGRANO ANTONIO	3366	Ruta Prov. costera 24 Bis Pje. Tres	Secundaria	Si	2	6	2 NO	No	1
541933	Misiones	GENERAL MANUEL SAN BELGRANO ANTONIO	3366	Marías , Ruta Prov. costera 24 Bis Pje. Tres	Secundaria	Si	3	18	2 NO	No	1
541934	Misiones	GENERAL MANUEL SAN BELGRANO ANTONIO	3366	Picada Progreso	Secundaria	Si	2	11	2 NO	No	1
541935	Misiones	GENERAL MANUEL SAN BELGRANO ANTONIO	3366	Ruta Nº 101-Pje. El Central	Secundaria	Si	2	34	5 NO	No	1
541936	Misiones	GENERAL MANUEL SAN BELGRANO ANTONIO	3366	Ruta Nac.101- Pje.Km.13	Secundaria	Si	3	21	3 NO	No	1
541937	Misiones	GENERAL MANUEL SAN BELGRANO ANTONIO	3366	Ruta Nac. 101-Pje. Fábrica	Secundaria	Si	3	7	2 NO	No	1
541938	Misiones	GENERAL MANUEL SAN BELGRANO ANTONIO	3366	Ruta Prov. Nº23- Pje.Campo Alegre	Secundaria	Si	2	6	2 NO	No	1
541939	Misiones	GENERAL MANUEL SAN BELGRANO ANTONIO	3366	Ruta Nac.101- Km. 143	Secundaria	Si	5	30	3 NO	No	1
541940	Misiones	GENERAL MANUEL SAN BELGRANO ANTONIO	3366	Ruta 101 (por camino vecinal))Pje	Secundaria	Si	2	24	3 NO	No	1
541941	Misiones	GENERAL MANUEL SAN BELGRANO ANTONIO	3366	Ruta Nac. 101 -km 21	Secundaria	Si	2	12	2 NO	No	1



541943	Misiones	GENERAL MANUEL SAN BELGRANO ANTONIO	3366	Localidad 20 de junio- Pje.Piñalíit o Norte	Secundaria	Si	2	16	2	NO	No	1
542179	Misiones	GENERAL MANUEL SAN BELGRANO ANTONIO	3366	Lanusse Centro	Secundaria	Si	2	69	10	SI	Si	1
540192	Misiones	GENERAL MANUEL SOBERANI BELGRANO A	N3385	Ruta Costera km.24bis- Pje.Aº Verde- Cnia.Sober anía- camino al Pje. El Tigre- Cnia.Sober anía-	Primaria	Si	2	30	3	NO	No	1
540193	Misiones	GENERAL MANUEL SOBERANI BELGRANO A	N3385	Camino al Paraje San Alberto- Cnia Soberanía	Primaria	Si	3	29	3	SI	No	1
540194	Misiones	GENERAL MANUEL SOBERANI BELGRANO A	N3385	Pje. San Pja. Tres Vecinos Ruta 17, Km. 101.	Primaria	Si	4	15	2	SI	No	1
542231	Misiones	GENERAL MANUEL (BERNARD O BELGRANO IRIGOYEN)	3366	Pje. Tres Picada 25 de mayo Pda.25 de mayo- Paraje Yacutinga- Cmdte.An RUTA NAC. Nº 14- KM 969 A 6 KM S.VIC COLONIA BERNARDI NO	Primaria	Sin informació n	5	104	12	NO	No	1
541215	Misiones	GENERAL MANUEL YACUTING BELGRANO A	N3385	Paraje Yacutinga- Cmdte.An RUTA NAC. Nº 14- KM 969 A 6 KM S.VIC COLONIA BERNARDI NO	Primaria	Si	3	52	6	NO	No	1
540054	Misiones	COLONIA BERNARDI NO GUARANI RIVADAVIA	N3356	RIVADAVIA RUTA NAC. Nº14-KM 969 (EX RUTA NAC. Nº 14- KM 969 A 6 KM S.VIC COLONIA BERNARDI NO	Primaria	Si	4	124	12	SI	No	1
542040	Misiones	COLONIA BERNARDI NO GUARANI RIVADAVIA	3356	969 A 6 KM S.VIC , COLONIA BERNARDI RUTA Nº13-	Secundaria	Si	2	55	6	NO	No	1
540027	Misiones	GUARANI SOBERBIO	N3364	EX212- KM	Primaria	Si	3	143	10	SI	No	1

540028	Misiones	GUARANI	EL SOBERBIO	N3364	RUTA PROV. Nº 2 PARAJE MARTIN GÜEMES- KM.10- EL CAMINO VECINAL DEL PARAJE LA GRAPIA	Primaria	Si	5	82	10 SI	No	1
540029	Misiones	GUARANI	EL SOBERBIO	N3338	PARAJE LA PARAJE 17	Primaria	Si	2	74	6 NO	No	1
540030	Misiones	GUARANI	EL SOBERBIO	N3364	DE PARAJE FRAY LUIS BELTRAN-	Primaria	Si	3	58	6 NO	No	1
540031	Misiones	GUARANI	EL SOBERBIO	N3338	RUTA Paraje Tacuaruzú PARAJE	Primaria	Si	3	81	10 SI	No	1
540032	Misiones	GUARANI	EL SOBERBIO	N3338	TACUARUZ PARAJE LAPACHO- RUTA PROV. Nº 13 RUTA PROV. Nº	Primaria	Si	2	28	3 NO	No	1
540088	Misiones	GUARANI	EL SOBERBIO	N3364	13- KM 18- PJE. RUTA PROV. Nº 2- KM. 2 PARAJE LA	Primaria	Si	3	62	10 SI	No	1
540089	Misiones	GUARANI	EL SOBERBIO	N3338	BARRA- RUTA RUTA COSTERA Nº2 -A 10 KM DE EL SOBERBIO COLONIA	Primaria	Si	3	52	6 NO	No	1
540112	Misiones	GUARANI	EL SOBERBIO	N3364	PARAISO- PARAJE	Primaria	Si	6	199	20 SI	No	1
540113	Misiones	GUARANI	EL SOBERBIO	N3364	GUAVIROB RUTA COSTERA Nº2	Primaria	Si	2	58	6 NO	No	1
540114	Misiones	GUARANI	EL SOBERBIO	N3364	PARAJE EL YERBAL	Primaria	Si	3	64	10 NO	No	1

540115	Misiones	GUARANI	EL SOBERBIO	N3364	RUTA COSTERA Nº2 A 35 KM DEL SOBERBIO LOTE 14 (PARCELA	Primaria	Si	2	29	3 NO	No	1
540119	Misiones	GUARANI	EL SOBERBIO	N3338	PARAJE 2 DE ABRIL COLONIA PACIFICO	Primaria	Si	2	75	6 NO	No	1
540290	Misiones	GUARANI	EL SOBERBIO	N3356	COLONIA PACIFICO RUTA PROV. Nº15	Primaria	Si	2	34	5 NO	No	1
540405	Misiones	GUARANI	EL SOBERBIO	N3356	PARAJE RUTA Nº13- KM 15- PARAJE	Primaria	Si	9	66	10 SI	No	1
540558	Misiones	GUARANI	EL SOBERBIO	N3364	ARROYO BONITO A SAN LORENZO	Primaria	Si	3	101	10 SI	No	1
540559	Misiones	GUARANI	EL SOBERBIO	N3338	134 IPRODHA PARAJE	Primaria	Si	16	393	20 NO	No	1
540560	Misiones	GUARANI	EL SOBERBIO	N3364	FRAY LUIS BELTRAN- LAVALLE	Primaria	Si	4	131	12 SI	No	1
540649	Misiones	GUARANI	EL SOBERBIO	N3364	LAVALLE Y CORRIENT KM. 18- RUTA	Primaria	Si	22	405	20 NO	No	1
540650	Misiones	GUARANI	EL SOBERBIO	N3338	PROV. Nº 13 RUTA PROV. Nº 13 -KM.18 - RUTA	Primaria	Si	4	109	12 SI	No	1
540652	Misiones	GUARANI	EL SOBERBIO	N3356	PROV. Nº 13- PICADA M. BELGRA	Primaria	Si	2	28	3 NO	No	1
540653	Misiones	GUARANI	EL SOBERBIO	N3338ALA	RUTA PROV. Nº2 A 6 KM DE EL SOBERBIO PARAJE	Primaria	Si	5	145	20 SI	No	1
540654	Misiones	GUARANI	EL SOBERBIO	N3338ALA	RUTA PROV. Nº2 A 9 KM DE EL SOBERBIO RUTA	Primaria	Si	4	91	10 NO	No	1

540655	Misiones	GUARANI	EL SOBERBIO	N3338	25 DE MAYO 25 DE MAYO Y RUTA COSTERA Nº2- KM 2 COLONIA PARAISO-KM 2- A 9	Secundaria	Si	7	386	25 SI	No	1
540672	Misiones	GUARANI	EL SOBERBIO	N3364	EL KM DE LA PARAJE	Primaria	Si	3	73	10 SI	No	1
540673	Misiones	GUARANI	EL SOBERBIO	N3364	EL SAN PARAJE LA	Primaria	Si	2	65	6 NO	No	1
540674	Misiones	GUARANI	EL SOBERBIO	N3364	EL BONITA RUTA PROV.15-KM 35 KM.35-	Primaria	Si	2	12	2 NO	No	1
540675	Misiones	GUARANI	EL SOBERBIO	N3364	EL PROV.Nº KM. 16- RUTA PROV. Nº 2. PARAJE MARGARIT	Primaria	Si	4	103	12 SI	No	1
540676	Misiones	GUARANI	EL SOBERBIO	N3364	EL A- Pje. El	Primaria	Si	5	150	20 NO	No	1
540677	Misiones	GUARANI	EL SOBERBIO	N3364	EL Botón-	Primaria	Si	2	27	3 NO	No	1
540678	Misiones	GUARANI	EL SOBERBIO	N3364	EL Pje. RUTA Nº212- KM 8- PARAJE	Primaria	No	2	61	6 NO	No	1
540683	Misiones	GUARANI	EL SOBERBIO	N3364	EL RUTA PROV. 13- KM 22-	Primaria	Si	8	201	10 SI	No	1
540685	Misiones	GUARANI	EL SOBERBIO	N3338	EL PARAJE LAS TUNAS	Primaria	Si	2	33	5 NO	No	1
540686	Misiones	GUARANI	EL SOBERBIO	N3338	EL PASANDO ARROYO A 5 KM DE LA RUTA PROV.Nº 13-CERCA DE EL SOB.	Primaria	Si	2	31	5 NO	No	1
540687	Misiones	GUARANI	EL SOBERBIO	N3364	EL PARAJE Km.1023(e x-1038) A METROS RUTA NACIONAL 14	Primaria	Si	2	45	5 NO	No	1
540971	Misiones	GUARANI	EL SOBERBIO	N3352	EL KM1023(e	Primaria	Si	8	131	20 NO	No	1

541102	Misiones	GUARANI	EL SOBERBIO	N3364	RUTA Nº 15 KM. 18 COLONIA PRIMAVERA, PARAJE EL CEIBO CAMINO VEC.INTER SEC.R.15	Primaria	Si	8	300	25 SI	No	1
541103	Misiones	GUARANI	EL SOBERBIO	N3364	KM18 A PARAJE EL CEIBO.	Primaria	Si	2	40	5 NO	No	1
541104	Misiones	GUARANI	EL SOBERBIO	N3364	RUTA 15- KM 22 EL CAMINO VEC.INTER SEC.R.15	Primaria	Si	2	39	5 NO	No	1
541105	Misiones	GUARANI	EL SOBERBIO	N3364	KM 18 PARAJE EL CEIBO-	Primaria	Si	2	21	3 NO	No	1
541106	Misiones	GUARANI	EL SOBERBIO	N3364	PARAJE 4 BOCAS CAMINO VEC.	Primaria	Si	2	45	5 NO	No	1
541107	Misiones	GUARANI	EL SOBERBIO	N3364	INTERSEC. R.15 KM RUTA PROV. Nº 15. Aldea	Primaria	Si	2	56	6 NO	No	1
541197	Misiones	GUARANI	EL SOBERBIO	N3338	Jejy- Colonia A 6 KM DE LA RUTA PROV. Nº15	Primaria	Si	3	106	10 NO	No	1
541198	Misiones	GUARANI	EL SOBERBIO	N3364	CAMINO VECINAL A 6 KM RUTA INTERSECC IÓN RUTA 13 Y	Primaria	Si	2	26	3 NO	No	1
541237	Misiones	GUARANI	EL SOBERBIO	N3364	COSTERA 2 PARAJE NARANJER Km 19 Ruta Costera Nº2, Colonia	Primaria	Si	5	165	20 NO	No	1
541238	Misiones	GUARANI	EL SOBERBIO		San Miguel 0 Colonia	Primaria	Si	2	13	2 NO	No	1

541262	Misiones	GUARANI	EL SOBERBIO	N3338	PJE SAN IGNACIO ALTO AL N DE EL SOBER. PARAJE PJE SAN IGNACIO A 5 KM DE LA ESC.SEDE	Primaria	Si	2	106	6 NO	No	1
541263	Misiones	GUARANI	EL SOBERBIO	N3338	PJE SAN IGNACIO A S. MARTIN ENTRE 25 DE MAYO Y RIVADAVIA BARRIO CENTRO	Primaria	Si	2	50	5 NO	No	1
541378	Misiones	GUARANI	EL SOBERBIO	N3364	SAN MARTIN PICADA GUARANI KM 19, RUTA 13	Jardín de infantes	Si	5	37	5 SI	No	1
541560	Misiones	GUARANI	EL SOBERBIO	N3364	PICADA GUARANI COLONIA PRIMAVER A RUTA COST. Nº 2	Primaria	Si	4	103	12 NO	No	1
541650	Misiones	GUARANI	EL SOBERBIO	N3364	KM. 12 (EX SAT. CEP Pje fray Luis Beltran Escuela	Secundaria	Si	7	171	20 SI	No	1
541651	Misiones	GUARANI	EL SOBERBIO	3364	400 (Pje Ruta Nro 212, KM 8	Secundaria	Si	7	21	3 NO	No	1
541652	Misiones	GUARANI	EL SOBERBIO	3364	Ruta Nro CHACABUCO MARIANO MORENO Y	Secundaria	Si	3	41	5 NO	No	1
541893	Misiones	GUARANI	EL SOBERBIO	3338	SUIPACHA RUTA N 13 KM15	Secundaria	Si	3	88	10 SI	Si	1
541988	Misiones	GUARANI	EL SOBERBIO	3364	POR CAM. RUTA PROVINCIA	Secundaria	Si	4	14	2 NO	No	1
541989	Misiones	GUARANI	EL SOBERBIO	3338	L Nº2 KM. 18	Secundaria	Si	3	24	3 NO	No	1
541990	Misiones	GUARANI	EL SOBERBIO	3338	RUTA	Secundaria	Si	5	22	3 NO	No	1

541991	Misiones	GUARANI	EL SOBERBIO	3338	RUTA Nº212	Secundaria	Si	8	32	5 NO	No	1
541992	Misiones	GUARANI	EL SOBERBIO	3364	RUTA COSTERA Nº2 KM 2 , COLONIA	Secundaria	Si	4	23	3 NO	No	1
541993	Misiones	GUARANI	EL SOBERBIO	3338	PROV. Nº2 A 6 KMM DE EL RUTA Nº13	Secundaria	Si	5	43	5 NO	No	1
541995	Misiones	GUARANI	EL SOBERBIO	3364	EX 212	Secundaria	Si	4	24	3 NO	No	1
541998	Misiones	GUARANI	EL SOBERBIO	3364	RUTA COSTERA Nº2 A 10	Secundaria	Si	3	38	5 NO	No	1
541999	Misiones	GUARANI	EL	3364	RUTA Pje. San Ramón, Colonia primavera. Ruta Prov.	Secundaria	Si	3	32	5 NO	No	1
542163	Misiones	GUARANI	EL SOBERBIO	3338	Nº 15	Primaria	Si	6	59	6 NO	No	1
541881	Misiones	GUARANI	FRACRAN	3364	RUTA NAC. Nº 14 KM. 1018 ESC. CAM.VEC. A 5 KM DE LA R.NAC.14 KM 1003 RUTA NACIONAL Nº14,	Secundaria	Si	8	103	12 SI	No	1
540970	Misiones	GUARANI	MARTIN GÜEMES	N3364	KM.1003 ACCESO	Primaria	Si	2	70	6 NO	No	1
540684	Misiones	GUARANI	PICADA MANDARI NA (EL SOBERBIO)	N3338	EN EL KM 18 O KM 24 DE LA R 13 PICADA RUTA Nº13-	Primaria	Si	4	109	12 SI	No	1
540044	Misiones	GUARANI	SAN VICENTE	N3364	KM 44- PICADA RUTA NAC.Nº14-	Primaria	Si	2	43	5 NO	No	1
540045	Misiones	GUARANI	SAN VICENTE	N3356	PDA. EL DORADITO PICADA	Primaria	Si	7	128	20 NO	No	1
540046	Misiones	GUARANI	SAN VICENTE	N3356	ZULMA A 8 KM RUTA RUTA NAC.Nº 14 . KM 971-	Primaria	Si	2	30	3 NO	No	1
540053	Misiones	GUARANI	SAN VICENTE	N3364	COLONIA SANTA ROSA	Primaria	Si	3	46	5 NO	No	1

540055	Misiones	GUARANI	SAN VICENTE	N3356	RUTA NAC. Nº 14- 973 RUTA NAC. Nº14- 968 A 8 KMS.POR C.VEC. COLONIA GUIRAY- SEC XII A 8	Secundaria	Si	13	294	50 SI	Si	1
540056	Misiones	GUARANI	SAN VICENTE	N3364	KM DE LA AVDA. LIBERTAD OR 928 CENTRO AVDA. LIBERTAD OR	Primaria	Si	4	24	3 SI	No	1
540057	Misiones	GUARANI	SAN VICENTE	N3356	RUTA PROV. Nº 222 RUTA PROV. N°222-	Otro	Si	11	393	50 NO	No	1
540288	Misiones	GUARANI	SAN VICENTE	N3364	RUTA N°221- KM.33-	Primaria	Si	3	49	5 NO	No	1
540289	Misiones	GUARANI	SAN VICENTE	N3356	RUTA NAC. Nº 221 RUTA NAC. N°221- KM.29 -	Primaria	Si	2	44	5 NO	No	1
540291	Misiones	GUARANI	SAN VICENTE	N3356	LOTE 66 Y 67 SEC.19-	Primaria	Si	3	41	5 SI	No	1
540293	Misiones	GUARANI	SAN VICENTE	N3356	RUTA PROV. 13- KM.29- COLONIA CHAFARIZ,	Primaria	Si	3	58	6 SI	No	1
540294	Misiones	GUARANI	SAN VICENTE	N3356	RUTA PROV. 221 RUTA PROV.Nº2 21- KM.11- LOTE 7A-	Primaria	Si	3	89	10 SI	No	1
540295	Misiones	GUARANI	SAN VICENTE	3364	PICADA SAN JOSE- RUTA PROV.222-	Primaria	Si	2	23	3 SI	No	1



540296	Misiones	GUARANI	SAN VICENTE	N3356	RUTA PCIAL. N° 221- FRAC. CENTRO CIVICO CRUCE LONDERO	Primaria	Si	2	48	5 NO	No	1	
540297	Misiones	GUARANI	SAN VICENTE	N3356	RUTA N°222-KM.30-COLONIA	Primaria	Si	2	50	5 SI	No	1	
540298	Misiones	GUARANI	SAN VICENTE	N3356	RUTA PROV. N° 222-Picada	Primaria	Si	2	28	3 NO	No	1	
540299	Misiones	GUARANI	SAN VICENTE	N3356	RUTA PROV. 221-KM 33 RUTA N°221-LOTE 82 SEC.XXIII-	Primaria	Si	6	48	5 SI	No	1	
540407	Misiones	GUARANI	SAN VICENTE	N3364	RUTA NAC. N°14-km 1000 RUTA NAC. N°14-KM.1284 -	PJE.PERPE	Primaria	Si	4	144	12 SI	No	1
540408	Misiones	GUARANI	SAN VICENTE	N3353	RUTA NAC. N°14-KM.997-COLONIA	Primaria	Si	3	79	10 NO	No	1	
540409	Misiones	GUARANI	SAN VICENTE	N3353	RUTA NACIONAL 14-Picada PAYESKA-KM 997	Primaria	Si	2	41	5 NO	No	1	
540561	Misiones	GUARANI	SAN VICENTE	N3356	RUTA NAC. N°14- KM 990-	COLONIA	Primaria	Si	7	118	12 SI	No	1
540562	Misiones	GUARANI	SAN VICENTE	N3356	RUTA NAC. N°14- KM 900-	PICADA	Primaria	Si	2	9	2 NO	No	1
540563	Misiones	GUARANI	SAN VICENTE	N3364	RUTA NAC. N°14-KM 990(ex 1274)-	SEC.21 -	Primaria	Si	8	204	10 SI	No	1
540564	Misiones	GUARANI	SAN VICENTE	N3364	RUTA NAC. N°14 -KM 985 (EX-	Primaria	Si	11	314	12 NO	No	1	

540565	Misiones	GUARANI	SAN VICENTE	N3364	RUTA NAC. N°14- KM 126- PARAJE RIO	Primaria	Si	4	71	10 SI	No	1
540566	Misiones	GUARANI	SAN VICENTE	N3364	RUTA NAC. N°14- KM 990- PARAJE	Primaria	Si	3	38	5 NO	No	1
540567	Misiones	GUARANI	SAN VICENTE	N3356	RUTA NAC. N°14- KM 1265- PARAJE	Primaria	Si	2	68	6 NO	No	1
540568	Misiones	GUARANI	SAN VICENTE	N3356	RUTA NACIONAL 14-KM 1274- PUERTO	Primaria	Si	3	83	10 SI	No	1
540569	Misiones	GUARANI	SAN VICENTE	N3364	COLONIA MONTE ALTO-SAN	Primaria	Si	2	27	3 NO	No	1
540570	Misiones	GUARANI	SAN VICENTE	N3356	COLONIA RIO VICTORIA- KM 1265-	Primaria	Si	4	129	12 SI	No	1
540584	Misiones	GUARANI	SAN VICENTE	N3356	RUTA PROV. N° 13-Km. 37 PJE. VIRGEN DE LA CANDELAR	Primaria	Si	3	55	6 SI	No	1
540585	Misiones	GUARANI	SAN VICENTE	N3356	AVDA. MISI ONES 1428 PYESKA AVDA. MISIONES N°1428	Primaria	Si	15	549	50 NO	No	1
540586	Misiones	GUARANI	SAN VICENTE	3356	AVDA. MISI ONES 1428 PYESKA AVDA. MISIONES	Primaria	Si	3	115	10 NO	No	1
540587	Misiones	GUARANI	SAN VICENTE	N3356	AVDA. MISI ONES 1428 PYESKA AVDA. MAESTRO CALLE DEL MAESTRO 233	Primaria	Si	6	333	20 NO	No	1
540593	Misiones	GUARANI	SAN VICENTE	N3356	MAESTRO N°233- AVDA. LIBERTAD OR 928 CENTRO AVDA. LIBERTAD OR Y	Primaria	Si	14	590	50 NO	No	1

540598	Misiones	GUARANI	SAN VICENTE	N3356	EVA DUARTE CENTRO AVDA. EVA ROLDAN Y LOLA MORA 200 VIVIENDAS	Secundaria	Si	11	1335	50 SI	No	1
540599	Misiones	GUARANI	SAN VICENTE	N3356	ROLDAN Y RUTA PROV.Nº 13- KM 25	Secundaria	Si	13	147	20 NO	No	1
540651	Misiones	GUARANI	SAN VICENTE	N3356	RUTA PROV Nº 13 KM 25- RUTA PROV. 221- KM.5.	Primaria	Si	4	66	10 SI	No	1
540867	Misiones	GUARANI	SAN VICENTE	N3356	PARAJE SANTA TERESITA KM 34 DE LA RUTA PROV.Nº1 3 PICADA FLOR- KM 34- PARTE DE	Primaria	Si	3	37	5 NO	No	1
540868	Misiones	GUARANI	SAN VICENTE	N3356	INGRESAR KM34 RUTA 13 -	Primaria	Si	4	135	12 SI	No	1
540869	Misiones	GUARANI	SAN VICENTE	N3356	PARAJE LOS RUTA PROV.Nº1 3 A 10 KM DE EL SOBERBIO RUTA PROV. Nº13- KM 34- RUTA PROV.Nº1 3- PARAJE	Primaria	Si	2	60	6 NO	No	1
540870	Misiones	GUARANI	SAN VICENTE	N3356	DEMOCRA CIA- INGRESO POR EL KM34 DE LA RUTA PROV.Nº1 3 RUTA PROV.Nº13- KM 34-	Primaria	Si	3	38	5 SI	No	1
540871	Misiones	GUARANI	SAN VICENTE	N3356	LOTE 58-	Primaria	Si	2	72	6 NO	No	1
540872	Misiones	GUARANI	SAN VICENTE	N3364		Primaria	Si	6	100	10 SI	No	1

540873	Misiones	GUARANI	SAN VICENTE	N3356	KM 12 RUTA PROV. Nº1 3 KM 12- RUTA PROV. Nº1 3-COLONIA	Primaria	Si	4	110	12 SI	No	1
540874	Misiones	GUARANI	SAN VICENTE	N3356	INGRESAR POR KM 48- A 1 KM DE LA RUTA Nº 13 RUTA PROV. Nº13- KM	Primaria	Si	13	580	50 SI	No	1
540876	Misiones	GUARANI	SAN VICENTE	N3356	RUTA.PRO V. Nº13- KM.42 - POR PICADA	Primaria	Si	3	63	10 SI	No	1
540966	Misiones	GUARANI	SAN VICENTE	N3356	RUTA NAC. 14- KM 1294 RUTA NAC. Nº14- KM 1294-	Secundaria	Si	5	277	20 SI	No	1
540967	Misiones	GUARANI	SAN VICENTE	N3364	RUTA NAC. Nº14 SAN ALFONSO RUTA NACIONAL N 14	Primaria	Si	9	205	10 NO	No	1
540968	Misiones	GUARANI	SAN VICENTE	N3364	RUTA NAC. Nº14 A POCOS METROS SEDE RUTA NACIONAL	Primaria	Si	4	47	5 NO	No	1
540969	Misiones	GUARANI	SAN VICENTE	N3364	RUTA NAC. Nº 14 KM. SANTA CRUZ- CERCA RUTA NAC. Nº 14- KM 1018	Primaria	Si	2	40	5 NO	No	1
540974	Misiones	GUARANI	SAN VICENTE	N3352	RUTA NACIONAL	Primaria	Si	2	208	6 NO	No	1
540975	Misiones	GUARANI	SAN VICENTE	3356	FRACRAN- El Guayca	Primaria	Si	2	29	3 NO	No	1

541082	Misiones	GUARANI	SAN VICENTE	N3356	MERETZ Y WALDEMA R STRAY SAN RAMÓN BARRIO RUTA NAC.14KM 990 EX1274 C.T.D.TAC UARÍ RUTA NAC.14 KM 990 EX	Primaria	Si	8	308	25 NO	No	1
541108	Misiones	GUARANI	SAN VICENTE	N3364	1274- RUTA NAC.14 KM 990	Primaria	Si	2	49	5 NO	No	1
541109	Misiones	GUARANI	SAN VICENTE	N3364	PARAJE Km. 304 - S/RUTA NAC. 14 -	Primaria	Si	2	18	2 NO	No	1
541127	Misiones	GUARANI	SAN VICENTE	N3364	CNIA. CORNELIO SAAVEDRA ROQUE GONZALEZ BARRIO	Otro	Si	2	244	6 NO	No	1
541184	Misiones	GUARANI	SAN VICENTE	N3364	SAN ROQUE TUPAC AMARÚ B° HOSPITAL	Primaria	Si	6	564	20 NO	No	1
541192	Misiones	GUARANI	SAN VICENTE	N3356	TUPAC AMARÚ. RUTA NAC.14 KM 1255 A	Otro	Si	7	70	10 SI	No	1
541239	Misiones	GUARANI	SAN VICENTE	N3364	22KM DE 2DE MAYO BARRIO SANTISIMA TRINIDAD	Primaria	Si	3	71	10 NO	No	1
541276	Misiones	GUARANI	SAN VICENTE	N3356	SANTISIMA TRINIDAD BARRIO	Primaria	Si	6	166	20 NO	No	1

541277	Misiones	GUARANI	SAN VICENTE	N3356	RUTA 14-COLONIA AGROFORE STAL RUTA 14. KM994-A 18 KM DE SAN VICENTE. COLONIA AGROFORE	Primaria	Si	3	88	10 NO	No	1
541298	Misiones	GUARANI	SAN VICENTE	N3356	BARRIO SAN ROQUE GONZALEZ DE S. CRUZ	Secundaria	Si	6	357	20 SI	No	1
541417	Misiones	GUARANI	SAN VICENTE	N3356	RUTA NACIONAL Nº 14 KM 985 (EX-1269) IGLESIA Vº DEL ROSARIO	Secundaria	Si	4	187	12 SI	No	1
541422	Misiones	GUARANI	SAN VICENTE	N3356	MONTEAGUDO Y J.D. PERÓN 3 MONTEAGUDO Y J. D.	Secundaria	Si	11	258	50 SI	Si	1
541442	Misiones	GUARANI	SAN VICENTE	N3356	AV. MISIONES 1456	Secundaria	Si	6	328	20 SI	No	1
541587	Misiones	GUARANI	SAN VICENTE	N3356	RUTA NAC. Nº 14 KM. 985 RUTA NAC. Nº 14 KM. 985	Primaria	Si	4	69	10 NO	No	1
541619	Misiones	GUARANI	SAN VICENTE	N3364	PICADA RUTA PROV. Nº 221 KM. 30 CRUCE LONDERO - ALICIA	Secundaria	Si	5	126	20 SI	No	1
541620	Misiones	GUARANI	SAN VICENTE	N3364	RUTA NAC. Nº 14 KM. 1263 PICADA ELDORADI	Secundaria	Si	8	125	20 SI	No	1
541621	Misiones	GUARANI	SAN VICENTE	3364	Monte Alto	Secundaria	Si	3	104	10 NO	No	1

541705	Misiones	GUARANI	SAN VICENTE	N3364	CALLE STRAY BARRIO SAN RAMON	Jardín de infantes	Si	2	82	6 NO	No	1
541710	Misiones	GUARANI	SAN VICENTE	3364	SAN Guillermo Campos Barrio AVDA. MISIONES 1428	Jardín de infantes	Si	3	128	10 NO	No	1
541711	Misiones	GUARANI	SAN VICENTE	3356	PEYESKA AVDA. MISIONES Mz 390	Jardín de infantes	Si	2	93	6 NO	No	1
541792	Misiones	GUARANI	SAN VICENTE	N3356	Casa 3 y 2 BARRIO PARAJE LA BONITA - KM 32	Primaria	Si	3	139	10 NO	No	1
541814	Misiones	GUARANI	SAN VICENTE	N3364	RUTA MONTEAGUDO S/N	Primaria	Si	3	57	6 NO	No	1
541815	Misiones	GUARANI	SAN VICENTE	0	E.P.E.T. Nº Pje.San José-Km.	Secundaria	Si	7	83	10 NO	No	1
541836	Misiones	GUARANI	SAN VICENTE	3356	25-Ruta Ex alumnos 453	Primaria	Si	2	29	3 NO	No	1
541927	Misiones	GUARANI	SAN VICENTE	3364	Polideportivo	Otro	Sin información	6	204	20 NO	No	1
541973	Misiones	GUARANI	SAN VICENTE	3364	RUTA NAC. Nº14-km	Secundaria	Si	6	39	5 NO	No	1
541976	Misiones	GUARANI	SAN VICENTE	3356	COLONIA RIO VICTORIA- KM 1265- RUTA NAC. Nº14- KM 126-	Secundaria	Si	2	20	2 NO	No	1
541977	Misiones	GUARANI	SAN VICENTE	3364	PARAJE RIO	Secundaria	Si	4	63	10 NO	No	1
541979	Misiones	GUARANI	SAN VICENTE	3356	RUTA PROV. Nº1 3 A 10 KM DE EL RUTA.PRO V. Nº13- KM.42 -	Secundaria	Si	4	58	6 NO	No	1
541980	Misiones	GUARANI	SAN VICENTE	3356	POR PICADA KM 12	Secundaria	Si	3	31	5 NO	No	1
541981	Misiones	GUARANI	SAN VICENTE	3356	RUTA	Secundaria	Si	4	22	3 NO	No	1

				INGRESO POR EL								
541982	Misiones	GUARANI	SAN VICENTE	3364	LA RUTA KM34 DE KM 34 DE	Secundaria	Si	4	61	6 NO	No	1
541983	Misiones	GUARANI	SAN VICENTE	3356	LA RUTA PROV.Nº1	Secundaria	Si	5	57	6 NO	No	1
541984	Misiones	GUARANI	SAN VICENTE	3356	PROV.Nº RUTA PROV. Nº 222	Secundaria	Si	3	19	2 NO	No	1
542131	Misiones	GUARANI	SAN VICENTE	N3356	KM.30.- COLONIA UNIDA RUTA PROV. Nº 222	Secundaria	Si	2	30	3 NO	No	1
542133	Misiones	GUARANI	SAN VICENTE	3364	(3364) SAN RUTA PCIAL. Nº 22 KM. 25, Picada San José RUTA PCIAL. Nº 22 KM. 25, Picada San José -	Secundaria	Si	2	12	2 NO	No	1
542139	Misiones	GUARANI	SAN VICENTE	3356	PROVINCIA L 13, KM.29, COLONIA CHAFARIZ, SAN VICENTE RUTA PROVINCIA L 13, KM.29, Colonia	Secundaria	Si	2	33	5 NO	No	1
542191	Misiones	GUARANI	SAN VICENTE	3364	Tarumá, Sarmiento	Secundaria	Si	4	114	12 NO	No	1
542224	Misiones	GUARANI	SAN VICENTE	3356	Km 979, Ex km 1263, Ruta Nac. Unidos	Primaria	Si	8	146	20 NO	No	1
542245	Misiones	GUARANI	SAN VICENTE	3364	Barrio NUEVA ESPERANZ A DOS- HELVECIA HELVECIA NUEVA	Primaria	Si	5	88	10 NO	No	1
540013	Misiones	IGUAZU	ESPERANZ A	N3378	ESPERANZ	Primaria	Si	6	195	20 NO	No	1



540014	Misiones	IGUAZU	ESPERANZ A	N3378	Bº EL PROGRESO EL PROGRESO Che Guevara Primavera Calle Che Guevara, Barrio	Primaria	Si	10	477	50 NO	No	1
540015	Misiones	IGUAZU	ESPERANZ A	3378	Primavera SANTA FE	Primaria	Si	2	48	5 NO	No	1
540016	Misiones	IGUAZU	ESPERANZ A	N3378	OBRERO 25 DE	Otro	Si	5	101	10 NO	No	1
540129	Misiones	IGUAZU	ESPERANZ A	N3378	ESTEVEZ VILLA EX-RUTA Nº 12 KM	Primaria	Si	7	242	25 NO	No	1
540130	Misiones	IGUAZU	ESPERANZ A	N3378	10 LOTE 56- ALEGRE	Primaria	Si	5	175	20 NO	No	1
540131	Misiones	IGUAZU	ESPERANZ A	N3378	ROBILLAR D CUE, LOTE B SUBDIVISI	Primaria	Si	4	121	12 NO	No	1
540541	Misiones	IGUAZU	ESPERANZ A	N3378	MENDOZA OBRERO MENDOZA S/NRO.- BARRIO OBRERO MARTIN MIGUEL GÜEMES	Primaria	Si	11	365	50 NO	No	1
540542	Misiones	IGUAZU	ESPERANZ A	N3378	KM UNO PARAJE EL RIO	Primaria	Si	15	265	10 NO	No	1
540701	Misiones	IGUAZU	ESPERANZ A	N3378	NEUQUEN INDUSTRIA L	Secundaria	Si	11	594	50 SI	No	1
540702	Misiones	IGUAZU	ESPERANZ A	N3378	EL SALVADOR NORDESTE EL SALVADOR Y	Primaria	Si	9	142	20 NO	No	1
540703	Misiones	IGUAZU	ESPERANZ A	N3378	JUAN DOMINGO PERON BELGRANO JUAN DOMINGO PERON Y SANTA	Primaria	Si	7	36	5 NO	No	1

540704	Misiones	IGUAZU	ESPERANZ A	N3378	RUTA 227 COLONIA ESPERANZ A CENTRO COLONIA ESPERANZ A CENTRO CASA 23- MZ B-B° NORDESTE NORDESTE CASA 23- MZ B- TTE.	Primaria	Si	3	25	3 NO	No	1
541117	Misiones	IGUAZU	ESPERANZ A	N3378	ESTÉVEZ 850 VILLA NUEVA TTE.	Otro	Si	5	98	10 NO	No	1
541275	Misiones	IGUAZU	ESPERANZ A	N3378	ENTRE RIOS OBRERO PUERTO JUAN DOMINGO PERON BELGRANO JUAN DOMINGO PERON Y SANTA	Secundaria	Si	9	104	12 NO	No	1
541304	Misiones	IGUAZU	ESPERANZ A	N3378	RITA ESC PJE.NUEVA LIBERTAD Pje. Nueva	Secundaria	Si	12	352	50 SI	Si	1
541435	Misiones	IGUAZU	ESPERANZ A	N3378	LIBERTAD HIPOLITO IRIGOYEN S/N PARQUEFE DEROCO BEMBERR G ENTRE TUCUMAN	Primaria	Si	6	264	20 SI	No	1
540200	Misiones	IGUAZU	LIBERTAD	3374	CATAMAR CA S/N LAS MERECEDE S	Primaria	Si	2	60	6 NO	No	1
541584	Misiones	IGUAZU	LIBERTAD	N3374	CATAMAR CA ESQ. TENIENTE ESTEVEZ	Otro	Si	3	49	5 NO	No	1
540700	Misiones	IGUAZU	PUERTO ESPERANZ A	N3378	VILLA NUEVA	Jardín de infantes	Si	4	59	6 SI	No	1
541782	Misiones	IGUAZU	PUERTO ESPERANZ A	N3378			Si	2	67	6 NO	No	1

				MENDOZA-								
		PUERTO		Puerto								
		ESPERANZ		Esperanza		Jardín de						
541783	Misiones	IGUAZU	A	3378	Centro	infantes	Si	2	86	6 NO	No	1
541785	Misiones	IGUAZU	ESPERANZ	3378	LA PLATA	Jardín de	Si	2	75	6 NO	No	1
542151	Misiones	IGUAZU	PUERTO ESPERANZ	3378	SAN BLAS Che	infantes Jardín de	Si	3	121	10 NO	No	1
542202	Misiones	IGUAZU	PUERTO ESPERANZ A	3378	Aguarái ruta nac.	Primaria	Si	5	30	3 NO	No	1
542203	Misiones	IGUAZU	PUERTO ESPERANZ A	3378	Che Guevara El Progreso Pje.	Primaria	Si	2	40	5 NO	No	1
542204	Misiones	IGUAZU	PUERTO ESPERANZ A	3378	Eldorado, Camino Vecinal Pje. 12 de Octubre Camino Vecinal, Pje. 12 de	Primaria	Si	3	24	3 NO	No	1
540018	Misiones	IGUAZU	PUERTO IGUAZU	N3370	CLAUDIA GALEANO HERMOSO CLAUDIA SAN IGNACIO DE LOYOLA	Primaria	Si	4	157	12 NO	No	1
540075	Misiones	IGUAZU	PUERTO IGUAZU	N3370	191 VILLA ALTA SAN IGNACIO DE LOYOLA	Primaria	Si	14	460	50 NO	No	1
540076	Misiones	IGUAZU	PUERTO IGUAZU	N3370	SAN MARTIN 846 CENTRO	Primaria	Si	14	280	10 NO	No	1
540081	Misiones	IGUAZU	PUERTO IGUAZU	N3370	AVDA. LAS CALANDRI AS IGNACIO ABIARU AVDA. LAS CALANDRI	Primaria	Si	11	322	12 NO	No	1
540627	Misiones	IGUAZU	PUERTO IGUAZU	N3370	AS, AV.VICTOR IA AGUIRRE 278 CENTRO	Secundaria	Si	21	556	100 SI	Si	1

540628	Misiones	IGUAZU	IGUAZU	N3370	SAN RAMON BELEN BARRIO BELEN, PANCHO BONPLAN D 52	Primaria	Si	16	587	50 NO	No	1
540629	Misiones	IGUAZU	IGUAZU	N3370	CENTRO APOSTOLE S ZONA DE GRANJAS	Primaria	Si	15	390	20 NO	No	1
540630	Misiones	IGUAZU	IGUAZU	N3370	ZONA DE GRANJAS AVDA. VICTORIA AGUIRRE 506	Primaria	Si	8	212	10 NO	No	1
540631	Misiones	IGUAZU	IGUAZU	N3370	MALVINAS ARGENTINAS AVDA. VICTORIA AGUIRRE 506 Y CHACHO PEÑALOSA	Primaria	Si	10	384	50 NO	No	1
540632	Misiones	IGUAZU	IGUAZU	N3370	VILLA ALTA CHACO PEÑALOZA Y FELIX AVDA.ANT ARTIDA ARGENTINA SANTA ROSA AVDA. ANTARTIDA	Secundaria	Si	14	541	50 SI	No	1
540633	Misiones	IGUAZU	IGUAZU	N3370	ARGENTIN CHACHO PEÑALOZA 150 VILLA ALTA	Primaria	Si	10	453	50 NO	No	1
540634	Misiones	IGUAZU	IGUAZU	N3370	CHACHO PEÑALOZA Y FELIX COLIBRÍ IGNACIO ABIARU COLIBRI Y AV. LAS CALANDRIAS BARRIO	Otro	Si	15	304	10 NO	No	1
540635	Misiones	IGUAZU	IGUAZU	N3370	IGNACIO ABIARU	Secundaria	Si	17	945	50 SI	No	1

540636	Misiones	IGUAZU	PUERTO IGUAZU	N3370	25 DE MAYO 710 VILLA NUEVA DE MAYO AV.SAN MARTIN 846	Primaria	Si	10	311	50 NO	No	1
540637	Misiones	IGUAZU	PUERTO IGUAZU	N3370	CENTRO AVDA. SAN AVENIDA ANTARTID A ARGENTIN A SANTA ROSA	Otro	Si	10	168	20 NO	No	1
541087	Misiones	IGUAZU	PUERTO IGUAZU	N3370	ENTRE LOS IPRODHA CALLE TERO N° 84 -B°	Otro	Si	12	243	10 NO	No	1
541112	Misiones	IGUAZU	PUERTO IGUAZU	N3370	AVDA ANTARTID A VILLA NUEVA AVDA	Otro	Si	6	99	10 NO	No	1
541156	Misiones	IGUAZU	PUERTO IGUAZU	N3370	ANTARTID AVDA. POSADAS COM.FORT IN MBORORE ARROYO MBOKAI-	Otro	Si	5	58	6 SI	No	1
541157	Misiones	IGUAZU	PUERTO IGUAZU	N3370	FORTIN AVDA. NESTOR KIRCHNER( EX- R.ARGENTINA) PRIMAVER A	Primaria	Si	9	311	50 NO	No	1
541169	Misiones	IGUAZU	PUERTO IGUAZU	N3370	AV.NESTO 25 DE MAYO 710 VILLA	Primaria	Si	9	419	50 NO	No	1
541193	Misiones	IGUAZU	PUERTO IGUAZU	N3370	NUEVA PANCHO RAMIREZ SIN N° San Lucas	Otro	Si	5	105	12 NO	No	1
541203	Misiones	IGUAZU	PUERTO IGUAZU	N3370	PANCHO RAMIREZ	Primaria	Si	7	204	10 NO	No	1
541240	Misiones	IGUAZU	PUERTO IGUAZU	N3370	PARAJE 2000	Primaria	Si	5	262	20 NO	No	1

541241	Misiones	IGUAZU	PUERTO IGUAZU	N3370	COM. IRYAPU COMUNID AD ESTEBAN ECHEVERRI A 1º DE MAYO	Primaria	Si	6	129	20 NO	No	1
541259	Misiones	IGUAZU	PUERTO IGUAZU	N3370	BARRIO 1º Margarita y Petunias	Primaria	Si	13	529	50 NO	No	1
541416	Misiones	IGUAZU	PUERTO IGUAZU	N3370	Santa Rosa EDUARDO REINOSO Bº LAS LEÑAS LAS LEÑAS	Secundaria	Si	9	344	50 SI	No	1
541465	Misiones	IGUAZU	PUERTO IGUAZU	N3370	EDUARDO REINOSO Ernesto Sábato s/n 1º DE MAYO	Primaria	Si	16	342	12 NO	No	1
541522	Misiones	IGUAZU	PUERTO IGUAZU	N3370	BARRIO 1º Perito Moreno y Bonpland	Secundaria	Si	12	378	50 SI	No	1
541573	Misiones	IGUAZU	PUERTO IGUAZU	N3370	CENTRO J.B.Alberti VILLA ALTA S.Ignacio de Loyola	Jardín de infantes	Si	2	88	6 NO	No	1
541574	Misiones	IGUAZU	PUERTO IGUAZU	3370 y	La Rioja VILLA NUEVA La Rioja y Marta Schwartz 35	Jardín de infantes	Si	2	95	6 NO	No	1
541576	Misiones	IGUAZU	PUERTO IGUAZU	3370	Rioja y Marta Schwartz 35	Jardín de infantes	Si	4	70	10 NO	No	1
541577	Misiones	IGUAZU	PUERTO IGUAZU	3370	CENTRO ESTEBAN ECHEVERRI A 1º de	Jardín de infantes	Si Sin informació n	5	67	10 NO	No	1
541593	Misiones	IGUAZU	PUERTO IGUAZU	3370	COMUNID AD FORTIN MBORORE CERCA DEL BARRIO	Otro	n	3	138	10 NO	No	1
541909	Misiones	IGUAZU	PUERTO IGUAZU	3370	LAS LEÑAS Pindó ovy 600 Has Av. Ñande Ru Eté,	Secundaria	Si	7	46	5 SI	No	1
542178	Misiones	IGUAZU	PUERTO IGUAZU	3370	d aborigen	Primaria	Si	3	51	5 NO	No	1

542189	Misiones	IGUAZU	PUERTO IGUAZU	3370	2000 Has Pje. 2000Has, Estanislao del Campo 1º de Mayo	Secundaria	Si	2	53	6 SI	Si	1
542206	Misiones	IGUAZU	PUERTO IGUAZU	3370	Estanilao del 600 Has. Reserva Yryapu Entrada a los hoteles de la Reserva Yryapu,	Jardín de infantes	Si	5	125	20 NO	No	1
542227	Misiones	IGUAZU	PUERTO IGUAZU	3370	Estanislao del Campo 1º de Mayo	Secundaria	Sin informació n	5	51	5 NO	No	1
542229	Misiones	IGUAZU	PUERTO IGUAZU	0	Puerto Península Lote 195, Sección 01, fracción A. Cerca del Hospital	Primaria	Sin informació n	8	480	25 NO	No	1
542230	Misiones	IGUAZU	PUERTO IGUAZU	3370	Escuela de EX-RUTA 12-KM 309 COOPERAT IVA LIBERTAD EX.RUTA	Primaria	Sin informació n	7	136	20 NO	No	1
540198	Misiones	IGUAZU	PUERTO LIBERTAD	N3374	NACIONAL ARTURO JAURETCH	Primaria	Si	2	41	5 NO	No	1
540543	Misiones	IGUAZU	PUERTO LIBERTAD	N3374	E BUENOS AIRES BOSSETTI FRANCISC	Secundaria	Si	8	400	25 SI	No	1
540545	Misiones	IGUAZU	PUERTO LIBERTAD	N3374	O AV.JUAN D.PERON 848 TAYI AVDA. JUAN	Primaria	Si	9	256	10 NO	No	1
540762	Misiones	IGUAZU	PUERTO LIBERTAD	N3374	DOMINGO	Primaria	Si	11	368	50 NO	No	1

540829	Misiones	IGUAZU	PUERTO LIBERTAD	N3374	SANTIAGO DEL ESTERO SAN ANTONIO SANTIAGO DEL Ex-Ruta Nac. Nº 12-	Primaria	Si	7	206	10 NO	No	1
540830	Misiones	IGUAZU	PUERTO LIBERTAD	N3374	RUTA NACIONAL Nº 12 ALDEA GUAPOY RUTA NACIONAL Nº 12, KM	Primaria	Si	3	46	5 NO	No	1
541158	Misiones	IGUAZU	PUERTO LIBERTAD	N3370	EVA PERON S/N EMPLEAD O EVA PERON S/N	Primaria	Si	4	42	5 NO	No	1
541200	Misiones	IGUAZU	PUERTO LIBERTAD	N3374	EMPLAD O EVA PERON S/N PJE. TIRICA-Ruta	Otro	Si	6	22	3 SI	No	1
541464	Misiones	IGUAZU	PUERTO LIBERTAD	N3376	Prov.Nº19- Km.25 PJE. 17 DE	Primaria	Si	4	45	5 NO	No	1
541870	Misiones	IGUAZU	PUERTO LIBERTAD	3374	OCTUBRE PARAJE NUEVA ARGENTIN A PARAJE CENTRO	Secundaria	Si	8	191	20 SI	Si	1
540707	Misiones	IGUAZU	PUERTO WANDA	N3376	CALLE Adolfo Negro TUPICUA	Primaria	Si	4	118	12 NO	No	1
540132	Misiones	IGUAZU	WANDA	N3376	BARRIO AVDA.EVA PERON 50 SAN MARTIN LOTE 13	Otro	Si	8	173	20 NO	No	1
540544	Misiones	IGUAZU	WANDA	N3376	PUERTO WANDA - AVDA. FLORIDA LOURDES BARRIO LOURDES, detrás de la cancha de fútbol	Primaria	Si	4	110	12 NO	No	1
540547	Misiones	IGUAZU	WANDA	N3376	WANDA - AVDA. FLORIDA LOURDES BARRIO LOURDES, detrás de la cancha de fútbol	Primaria	Si	19	677	100 NO	No	1
540550	Misiones	IGUAZU	WANDA	N3376	de fútbol	Otro	Si	10	205	10 NO	No	1



540551	Misiones	IGUAZU	WANDA	N3376	AVDA. FLORIDA LOURDES AVDA. FLORIDA S/NRO.- B°LOURDE GUATAMB U 1531 CENTRO CALLE	Primaria	Si	8	332	25 NO	No	1
540705	Misiones	IGUAZU	WANDA	N3376	GUATAMB JUAN XXIII 159	Primaria	Si	15	510	50 NO	No	1
540706	Misiones	IGUAZU	WANDA	N3376	CENTRO Ruta Prov.Nº19 RUTA Nº19, LOTE	Secundaria	Si	11	750	50 SI	No	1
540709	Misiones	IGUAZU	WANDA	N3376	17-FRC.12 ENTRE RIOS BELGRANO CALLE EDMUNDO	Primaria	Si	3	38	5 NO	No	1
541149	Misiones	IGUAZU	WANDA	N3376	PLUCINSKI PRIMAVER A BARRIO PRIMAVER	Primaria	Si	8	305	25 NO	No	1
541252	Misiones	IGUAZU	WANDA	N3376	A- WANDA COLONIA WANDA- LOS YERBALES S/N	Primaria	Si	12	433	50 NO	No	1
541265	Misiones	IGUAZU	WANDA	N3374	JARDIN II SAN FRANCISC O BARRIO	Otro	Si	4	51	5 SI	No	1
541269	Misiones	IGUAZU	WANDA	N3376	SAN Uruguay- LOTE 13 Bº SAN Martín SAN MARTIN	Primaria	Si	3	83	10 NO	No	1
541433	Misiones	IGUAZU	WANDA	N3376	Uruguay- PJE. EL SUSTO- RUTA 227	Secundaria	Si	9	546	50 SI	No	1
541483	Misiones	IGUAZU	WANDA	N3376	PJE. EL AV REPUBLICA ARGENTIN	Primaria	Si	2	35	5 NO	No	1
541923	Misiones	IGUAZU	WANDA	0 A Y	0 A Y	Otro	Sin informació n	4	259	12 NO	No	1

542175	Misiones	IGUAZU	WANDA		Av. Eva Perón 120 viviendas Salón de la	3300	Cultura y Secundaria	Si	3	119	12 SI	Si	1
540744	Misiones	LEANDRO N. ALEM	ALMAFUE RTE		San Martín S/N° -Cnia. Almafuer eLMAFUER	0	TE, LOTE Primaria	Si	7	106	12 NO	No	1
540745	Misiones	LEANDRO N. ALEM	ALMAFUE RTE	N3315	EX Ruta N° 4 km 68- Ex-Ruta N° Ruta N°4		Primaria	Si	6	76	10 SI	No	1
540746	Misiones	LEANDRO N. ALEM	ALMAFUE RTE	N3315	Bañado Grande R.Prov. N°4, KM SAN		Primaria	Si	3	10	2 NO	No	1
541429	Misiones	LEANDRO N. ALEM	ALMAFUE RTE	N3315	MARTIN- LOTE 62 - MZ 10 SAN MARTIN - EX RUTA N° 4		Secundaria	Si	5	81	10 SI	No	1
541430	Misiones	LEANDRO N. ALEM	ALMAFUE RTE		TERRADA. (ALMAFUE RTE LOTE N° 16-KM	3315	Secundaria	Si	6	60	6 NO	No	1
541585	Misiones	LEANDRO N. ALEM	ALMAFUE RTE	N3315	ALMA FUERTE TRATADO DE PAZ ALMA FUERTE A PICADA		Primaria	Si	2	13	2 NO	No	1
541586	Misiones	LEANDRO N. ALEM	ALMAFUE RTE	N3315	INSPECTO R LUCERO PICADA INSPECTO R LUCERO- Paraje Bañado		Primaria	Si	2	12	2 NO	No	1
540282	Misiones	LEANDRO N. ALEM	ARROYO DEL MEDIO	N3313	Paraje Sierrita de San Juan		Primaria	Si	2	41	5 SI	No	1

540283	Misiones	N. ALEM	ARROYO DEL MEDIO	N3313	Lote 209 Fracción Centro Oeste-Cnia. Caá Guazú Lote 209 Fracción Centro Paraje Aº Bonito-Ruta Prov. Nº30	Primaria	Si	2	27	3 SI	No	1
540284	Misiones	N. ALEM	ARROYO DEL MEDIO	N3313	Paraje Aº Bonito-Picada Unión-km Nº26 de la Ruta Prov. Nº26 Lote 143-Cnia. Caá Guazú-l. Caá Guazú Picada Unión-km 26 de la Ruta Ruta Prov. Nº30-Lote 221-Sec. A-Cnia. Caá Guazú	Primaria	Si	3	74	10 NO	No	1
540285	Misiones	N. ALEM	ARROYO DEL MEDIO	N3315	Picada Unión-km 26 de la Ruta Ruta Prov. Nº30-Lote 221-Sec. A-Cnia. Caá Guazú	Primaria	Si	6	56	6 SI	No	1
540286	Misiones	N. ALEM	ARROYO DEL MEDIO	N3315	Picada Naranjal-Lote 143-Sec.1-Cnia. Caá Guazú	Primaria	Si	4	41	5 SI	No	1
540287	Misiones	N. ALEM	ARROYO DEL MEDIO	N3315	Picada Naranjal-Lote 143-ARROYO	Primaria	Si	3	23	3 NO	No	1
540864	Misiones	N. ALEM	ARROYO DEL MEDIO	N3315	DEL RUTA PROV. Nº30 SALON MUNICIPAL	Primaria	Si	8	127	20 NO	No	1
541299	Misiones	N. ALEM	ARROYO DEL MEDIO	N3315	MUNICIPAL	Secundaria	Si	4	100	10 SI	No	1

					PARAJE ARROJO BONITO							
		ARROYO			PARAJE							
	LEANDRO	DEL			ARROJO	Jardín de						
541639	Misiones	N. ALEM	MEDIO	3313	BONITO	infantes	Si	2	16	2 NO	No	1
		LEANDRO	ARROYO			Rutp Prov.	Jardín de					
541643	Misiones	N. ALEM	DEL	3313	Nº30	infantes	Si	4	31	5 NO	No	1
					Paraje							
					Sierrita de							
					San Juan -							
		ARROYO			ARROYO							
	LEANDRO	DEL			DEL							
542091	Misiones	N. ALEM	MEDIO	3313	MEDIO -	Secundaria	Si	3	39	5 NO	No	1
					Picada							
					Sueca							
					Picada							
540187	Misiones	N. ALEM	CAA YARI	N3315	Sueca y	Primaria	Si	4	18	2 NO	No	1
					Picada							
					Yacutinga							
					(a 5 km							
					R.Prov.							
					Nº225)							
540740	Misiones	N. ALEM	CAA YARI	N3315	Picada	Primaria	Si	2	14	2 NO	No	1
					Ruta Prov.							
					Nº 225							
					Picada							
540741	Misiones	N. ALEM	CAA YARI	N3315	YACUTING	Primaria	Si	2	36	5 NO	No	1
					Ruta Nº							
					225 Picada							
					Libertad							
					Picada							
					Libertad,							
540742	Misiones	N. ALEM	CAA YARI	N3315	Lote 14	Primaria	Si	7	73	10 NO	No	1
					Colonia							
					Finlandesa							
					Colonia							
540743	Misiones	N. ALEM	CAA YARI	N3315	Finlandesa	Primaria	Si	3	24	3 NO	No	1
					COLONIA							
					ENSANCHE-							
					LOTE 14-							
					52/FRACCI							
					ON B RUTA							
					Nº 225							
					COL							
					ENSANCHE							
541434	Misiones	N. ALEM	CAA YARI	N3315	LOTE 14-	Secundaria	Si	5	70	10 SI	No	1
					Las							
					Campiñas-							
					Cerro Azul							
540178	Misiones	N. ALEM	CERRO AZUL	N3313	Las	Primaria	Si	2	24	3 NO	No	1
					Prof.A.Zuk							
					owski							
					Prof.A.Zuk							
540212	Misiones	N. ALEM	CERRO AZUL	N3313	owski y	Secundaria	Si	6	333	20 SI	No	1

540789	Misiones	LEANDRO N. ALEM	CERRO AZUL	N3313	Lote 80- Cnia. Taranco Chico Lote 80	Primaria	Si	2	15	2 NO	No	1
540790	Misiones	LEANDRO N. ALEM	CERRO AZUL	N3313	Lote 36 Sec.A- Colonia Taranco Este LOTE 36 SEC. A- Picada	Primaria	Si	2	7	2 NO	No	1
540791	Misiones	LEANDRO N. ALEM	CERRO AZUL	N3313	Belgrano y Ruta Nac. 14 Ruta Nac.Nº14 Villa	Primaria	Si	4	69	10 NO	No	1
540792	Misiones	LEANDRO N. ALEM	CERRO AZUL	N3315	I.N.T.A. PICADA	Primaria	Si	4	20	2 NO	No	1
540793	Misiones	LEANDRO N. ALEM	CERRO AZUL	N3313	POLACA LOTE 62	Primaria	Si	4	14	2 SI	No	1
540794	Misiones	LEANDRO N. ALEM	CERRO AZUL	N3313	LOTE NRO.264 FRAC. F -A- 2-ARROYO	Primaria	Si	2	17	2 SI	No	1
540797	Misiones	LEANDRO N. ALEM	CERRO AZUL	N3313	AV.DEL LIBERTAD OR 871 AVDA. DEL LIBERTAD COLONIA B.	Primaria	Si	11	564	50 NO	No	1
541074	Misiones	LEANDRO N. ALEM	CERRO AZUL	N3313	RIVADAVIA COLONIA B.	Primaria	Si	3	22	3 SI	No	1
541258	Misiones	LEANDRO N. ALEM	CERRO AZUL	N3313	Sargento Cabral S/N San Jorge Sargento Cabral S/N funciona	Secundaria	Si	4	24	3 NO	No	1
541636	Misiones	LEANDRO N. ALEM	CERRO AZUL	N3313	AVDA. DEL LIBERTAD OR S/N COOPERAT IVA	Secundaria	Si	5	151	20 NO	No	1
541638	Misiones	LEANDRO N. ALEM	CERRO AZUL	N3313	AVDA. DEL LIBERTAD OR (SEDE infantes	Jardín de Si	Si	4	146	12 NO	No	1

541658	Misiones	LEANDRO N. ALEM	CERRO AZUL	N3313	COLONIA GÜEMES SOBRE RUTA Nº 14 EX SAT Nº 1 B.O.L.P. Nº	Secundaria	Si	5	83	10 SI	Si	1
541716	Misiones	LEANDRO N. ALEM	CERRO AZUL	N3313	LIBERTAD OR 871 EX SAT. ESC.	Jardín de infantes	Si	5	56	6 SI	No	1
541723	Misiones	LEANDRO N. ALEM	CERRO AZUL	N3313	LOTE Nº 195- BARRIO SANTA TERESITA	Primaria	Si	2	44	5 NO	No	1
541874	Misiones	LEANDRO N. ALEM	CERRO AZUL	3313	ANDRES MARTIN ZUCOWSKI S/N	Otro	Si	7	85	10 NO	No	1
541887	Misiones	LEANDRO N. ALEM	CERRO AZUL	3313	SARGENTO CABRAL SAN JORGE	Primaria	Si	7	155	20 NO	No	1
542079	Misiones	LEANDRO N. ALEM	CERRO AZUL	3313	COLONIA B. RIVADAVIA - CERRO AZUL -	Secundaria	Si	3	32	5 NO	No	1
540595	Misiones	LEANDRO N. ALEM	COLONIA CAA- GUAZU	N3315	Caá Guazú- Bañado Chico Colonia km. 33- Picada San Javier Pda. San Javier-	Primaria	Si	6	54	6 SI	No	1
540276	Misiones	LEANDRO N. ALEM	DOS ARROYOS	N3315	KM 33- Avda. Virgilio Genesini (Ruta Prov. 211) Avda. V.Genesini	Primaria	Si	10	85	10 SI	No	1
540277	Misiones	LEANDRO N. ALEM	DOS ARROYOS	N3315	entre Antonio Lote 111- Sec.E Paraje Cerro	Primaria	Si	7	174	20 NO	No	1
540278	Misiones	LEANDRO N. ALEM	DOS ARROYOS	N3315	López Pje. `Picada Santa Rosa Pda. Santa	Primaria	Si	4	52	6 SI	No	1
540280	Misiones	LEANDRO N. ALEM	DOS ARROYOS	N3315	Rosa- Lote	Primaria	Si	4	52	6 SI	No	1

540281	Misiones	LEANDRO N. ALEM	DOS ARROYOS	N3315	Picada 25 de Mayo- Cnia. Caá Guazú Cnia.Caá- RUTA Prov. Nº211	Primaria	Si	2	52	6 NO	No	1
540863	Misiones	LEANDRO N. ALEM	DOS ARROYOS	N3315	PARAJE RINCON VIRGILIO GENESSINI COLONIA GUARANI-	Primaria	Si	4	16	2 SI	No	1
541270	Misiones	LEANDRO N. ALEM	DOS ARROYOS	N3315	DOS R.Prov.Nº 4Km.26 L.Nº97Pda. S.Javier L.97	Secundaria	Si	3	86	10 SI	No	1
541623	Misiones	LEANDRO N. ALEM	DOS ARROYOS	N3315	Secc.Norte KM.26Pda. RUTA Prov. Nº211 - DOS	Secundaria	Si	9	156	20 SI	No	1
542081	Misiones	LEANDRO N. ALEM	DOS ARROYOS	3315	ARROYOS - km. 33- Picada San Javier - DOS	Secundaria	Si	2	9	2 NO	No	1
542088	Misiones	LEANDRO N. ALEM	DOS ARROYOS	3315	ARROYOS - Lote Nº210- Colonia El Chatón Lote Nº210-	Secundaria	Si	3	44	5 NO	No	1
540275	Misiones	LEANDRO N. ALEM	EL CHATON	N3315	ARTURO MEDRANO ROSSO RUTA NACIONAL Nº14, LOTE	Primaria	Si	5	37	5 NO	No	1
540795	Misiones	LEANDRO N. ALEM	GENERAL GÜEMES	N3313	NRO.176- RUTA NAC. Nº 14 RUTA NAC. Nº 14 LOTE	Primaria	Si	5	33	5 NO	No	1
541640	Misiones	LEANDRO N. ALEM	GENERAL GÜEMES	3313	Nº176- Barra Persiguero Barra	infantes	Si	2	10	2 NO	No	1
540243	Misiones	LEANDRO N. ALEM	GOBERNA DOR LOPEZ	N3315	Persiguero Barra	Primaria	Si	2	23	3 NO	No	1

540274	Misiones	LEANDRO N. ALEM	GOBERNA DOR LOPEZ	N3315	Por Ruta Prov.215- Lote 242 y 243 -Sec.D Ruta Prov.215- Lote 242 y RUTA PROVINCIA L Nº 215, LOTE 19 SEC D	Primaria	Si	7	59	6 SI	No	1
540862	Misiones	LEANDRO N. ALEM	GOBERNA DOR LOPEZ	N3315	RUTA PROVINCIA HIPOLITO YRIGOYEN HIPOLITO YRIGOYEN	Primaria	Si	7	52	6 NO	No	1
541438	Misiones	LEANDRO N. ALEM	GOBERNA DOR LOPEZ	N3315	Y EL RUTA PROV Nº 215- LOTE	Primaria	Si	3	185	10 NO	No	1
541445	Misiones	LEANDRO N. ALEM	GOBERNA DOR LOPEZ	N3315	150 RUTA COLONIA EL CHATON COLONIA	Secundaria	Si	7	130	20 SI	No	1
541634	Misiones	LEANDRO N. ALEM	GOBERNA DOR LOPEZ	N3315	EL CHATON COLONIA	Secundaria	Si	5	23	3 SI	No	1
542084	Misiones	LEANDRO N. ALEM	GOBERNA DOR LOPEZ	3315	Por Ruta Prov.215- Lote 242 y 243 -Sec.D - GOBERNA DOR LOPEZ - Picada	Secundaria	Si	3	47	5 NO	No	1
540007	Misiones	LEANDRO N. ALEM	LEANDRO N. ALEM	N3315	Sta.Teresita Picada EL PARAISO 381 Bº IGUAZU EL	Primaria	Si	4	24	3 NO	No	1
540008	Misiones	LEANDRO N. ALEM	LEANDRO N. ALEM	N3315	PARAISO Nº381 San Antonio Janssen	Jardín de infantes	Si	6	84	10 SI	No	1
540009	Misiones	LEANDRO N. ALEM	LEANDRO N. ALEM	N3315	San CATAMAR CA Y AMERICA 170	Primaria	Si	9	119	12 NO	No	1
540010	Misiones	LEANDRO N. ALEM	LEANDRO N. ALEM	N3315	CATAMAR 170	Otro	Si	8	206	10 NO	No	1



540011	Misiones	LEANDRO N. ALEM	LEANDRO N. ALEM	N3315	Balbin 1447 Potchka Balbin RUTA NAC.Nº 14 Picada	Secundaria	Si	7	157	20 SI	No	1
540012	Misiones	LEANDRO N. ALEM	LEANDRO N. ALEM	N3315	Africana- Paraje Picada Verde Cnia. Caá- Guazú Pje.	Primaria	Si	6	90	10 NO	No	1
540052	Misiones	LEANDRO N. ALEM	LEANDRO N. ALEM		0 Pda. Verde- Eugenio Hidalgo Ntra. Sra. Del Rosario Eugenio Hidalgo y Picada Raúl Díaz- Lote 214 Picada Raúl Díaz- Lote	Primaria	Si	5	46	5 SI	No	1
540267	Misiones	LEANDRO N. ALEM	LEANDRO N. ALEM	N3315	9 de julio entre De los estudiante s y De los gobernado res 199 Belgrano 9 de julio entre De los Ruta Nac. 14- KM. 845 Picada Sud- Lote VUELTA DE OBLIGADO 150 CENTRO VUELTA DE OBLIGADO N°150 ENTRE	Secundaria	Si	5	103	12 SI	Si	1
540268	Misiones	LEANDRO N. ALEM	LEANDRO N. ALEM	N3315	entre De los estudiante s y De los gobernado res 199 Belgrano 9 de julio entre De los Ruta Nac. 14- KM. 845 Picada Sud- Lote VUELTA DE OBLIGADO 150 CENTRO VUELTA DE OBLIGADO N°150 ENTRE	Primaria	Si	6	38	5 SI	No	1
540269	Misiones	LEANDRO N. ALEM	LEANDRO N. ALEM	N3315	entre De los Ruta Nac. 14- KM. 845 Picada Sud- Lote VUELTA DE OBLIGADO 150 CENTRO VUELTA DE OBLIGADO N°150 ENTRE	Primaria	Si	13	231	10 NO	No	1
540270	Misiones	LEANDRO N. ALEM	LEANDRO N. ALEM	N3315	entre De los Ruta Nac. 14- KM. 845 Picada Sud- Lote VUELTA DE OBLIGADO 150 CENTRO VUELTA DE OBLIGADO N°150 ENTRE	Primaria	Si	2	63	6 NO	No	1
540271	Misiones	LEANDRO N. ALEM	LEANDRO N. ALEM	N3315	entre De los Ruta Nac. 14- KM. 845 Picada Sud- Lote VUELTA DE OBLIGADO 150 CENTRO VUELTA DE OBLIGADO N°150 ENTRE	Otro	Si	14	147	20 NO	No	1

540272	Misiones	LEANDRO N. ALEM	LEANDRO N. ALEM	N3315	Combate Vuelta de Obligado 150 CENTRO Vuelta de Obligado entre Los Avda. de los Suecos La Picada Avda.de	Primaria	Si	21	686	100 NO	No	1
540273	Misiones	LEANDRO N. ALEM	LEANDRO N. ALEM	N3315	los Suecos Brasil	Primaria	Si	9	205	10 NO	No	1
540539	Misiones	LEANDRO N. ALEM	LEANDRO N. ALEM	N3315	Brasil y El Yerbal El	Secundaria	Si	14	1385	50 SI	No	1
540540	Misiones	LEANDRO N. ALEM	LEANDRO N. ALEM	N3315	América Bella Vista 250	Secundaria	Si	17	398	50 SI	Si	1
540594	Misiones	LEANDRO N. ALEM	LEANDRO N. ALEM	N3315	Teralem Picada San Javier- Bañado Chico Ruta Nº4- Lote	Primaria	Si	12	334	12 NO	No	1
540596	Misiones	LEANDRO N. ALEM	LEANDRO N. ALEM	N3315	32- Km 78- Picada San Javier- km 40- Picada Africana José Sartori Picada San	Primaria	Si	4	30	3 NO	No	1
540597	Misiones	LEANDRO N. ALEM	LEANDRO N. ALEM	N3315	Javier- km LOTE 259- GRAL GUEMES- PARAJE LA TORRE LOTE 259 GRAL.GÜE	Primaria	Si	10	402	50 NO	No	1
540796	Misiones	LEANDRO N. ALEM	LEANDRO N. ALEM	N3313	MES URUGUAY 142 CENTRO URUGUAY	Primaria	Si	2	14	2 NO	No	1
541119	Misiones	LEANDRO N. ALEM	LEANDRO N. ALEM	N3315	URUNDAY CAÑAFIST OLA Y URUNDAY-	Otro	No	6	203	20 NO	No	1
541195	Misiones	LEANDRO N. ALEM	LEANDRO N. ALEM	N3315	LEANDRO JORGE CAMPORA BARRIO CAMPORA	Primaria	Si	6	325	20 NO	No	1
541211	Misiones	LEANDRO N. ALEM	LEANDRO N. ALEM	N3315	CAMPORA	Primaria	Si	9	224	10 NO	No	1

541280	Misiones	LEANDRO N. ALEM	LEANDRO N. ALEM	N3315	LAS VIOLETAS NUESTRA SEÑORA DEL LOS PINOS 434 ANTARTID A ARGENTIN A Y LOS PINOS(FUN	Primaria	Si	4	193	12 NO	No	1
541293	Misiones	LEANDRO N. ALEM	LEANDRO N. ALEM	N3315	RUTA NACIONAL Nº 14 Y AV. LIBERTAD OR BARRIO BALBIN LOTE Nº 01	Secundaria	Si	6	290	20 SI	No	1
541523	Misiones	LEANDRO N. ALEM	LEANDRO N. ALEM	N3315	RUTA NACIONAL Combate Vuelta de Obligado 150 CENTRO Vuelta de Obligado	Otro	Si	5	139	20 NO	No	1
541592	Misiones	LEANDRO N. ALEM	LEANDRO N. ALEM	3315	entre Los	Otro	Sin informació n	4	57	6 NO	No	1
541648	Misiones	LEANDRO N. ALEM	LEANDRO N. ALEM	3313	Jardín de infantes	Si		3	17	2 NO	No	1
541817	Misiones	LEANDRO N. ALEM	LEANDRO N. ALEM	3315	EL YERBAL Y AMÉRICA E.P.E.T. Nº	Secundaria	Si	6	246	20 NO	No	1
541885	Misiones	LEANDRO N. ALEM	LEANDRO N. ALEM	3315	CALLE AMÉRICA Y EL YERBAL	Otro	Sin informació n	8	520	25 NO	No	1
542085	Misiones	LEANDRO N. ALEM	LEANDRO N. ALEM	0	Paraje Picada Verde Cnia. Caá- Guazú - Lote 28 y 33-Sec.C-	Secundaria	Si	3	38	5 NO	No	1
540177	Misiones	LEANDRO N. ALEM	OLEGARIO V. ANDRADE	N3313	Cnia. Alberdi Avda. San Martín	Primaria	Si	7	33	5 NO	No	1
540179	Misiones	LEANDRO N. ALEM	OLEGARIO V. ANDRADE	N3311	Avda. San Martín - Colonia Alemana.L ote Nº90	Primaria	Si	9	147	20 NO	No	1
540180	Misiones	LEANDRO N. ALEM	OLEGARIO V. ANDRADE	N3311	Cnia.	Primaria	Si	3	33	5 NO	No	1

540181	Misiones	LEANDRO N. ALEM	OLEGARIO V. ANDRADE	N3313	Picada Galitziana- Lote 56 Picada Galitziana- AVDA. SAN MARTIN - MZ 20 AVDA. SAN MARTIN- AVDA. SAN	Primaria	Si	5	15	2 NO	No	1
541431	Misiones	LEANDRO N. ALEM	OLEGARIO V. ANDRADE	N3311	MARTIN- AVDA. SAN	Secundaria	Si	8	130	20 SI	No	1
541645	Misiones	LEANDRO N. ALEM	OLEGARIO V.	3313	MARTIN Picada Africana, L.	Jardín de infantes	Si	2	19	2 NO	No	1
541635	Misiones	LEANDRO N. ALEM	PICADA AFRICANA	3315	N. Alem. R. Prov. Nº4 km. 26, Pda.	Secundaria	Si	5	38	5 NO	No	1
540279	Misiones	LEANDRO N. ALEM	PICADA SAN JAVIER,KM 26	N3315	San Javier ,R. Prov. Nº4 km. 26,Lote 79	Primaria	Si	7	142	20 NO	No	1
540124	Misiones	LIBERTAD OR GENERAL SAN	MARTIN CAPIOVI	N3332	Raúl Alfonsín 70 VIVIENDAS AVDA.	Primaria	Si	6	195	20 NO	No	1
540300	Misiones	LIBERTAD OR GENERAL SAN	CAPIOVI	N3332	ALDEA GUARANI- EL POCITO LOTE 3- SECCION III	Primaria	Si	6	53	6 NO	No	1
540301	Misiones	LIBERTAD OR GENERAL SAN	CAPIOVI	N3332	-SAN PARAJE EL PORVENIR- LOTE 102- SECC.3	Primaria	Si	2	13	2 SI	No	1
540302	Misiones	LIBERTAD OR GENERAL SAN	MARTIN CAPIOVI	N3332	SAN Nosiglia SAN GOTARDO PUEBLO SAN	Primaria	Si	3	5	2 SI	No	1
540303	Misiones	LIBERTAD OR GENERAL SAN	MARTIN CAPIOVI	N3332	GOTARDO- MAESTRO PORTILLO 260 SAN CAYETANO MAESTRO PORTILLO	Primaria	Si	5	76	10 SI	No	1
540877	Misiones	LIBERTAD OR GENERAL SAN	MARTIN CAPIOVI	N3332	N° 260 ACKERMA NN BARRIO	Primaria	Si	8	170	20 NO	No	1
540878	Misiones	LIBERTAD OR GENERAL SAN	MARTIN CAPIOVI	N3332	ACKERMA NN BARRIO	Primaria	Si	5	136	20 SI	No	1

					AVDA.PAD RE JUAN MAY 248 70 VIVIENDAS								
540880	Misiones	LIBERTAD OR GENERAL SAN MARTIN	CAPIOVI	N3332	AVDA. MARTÍN	Secundaria	Si	8	150	20	SI	Si	1
541264	Misiones	LIBERTAD OR GENERAL SAN MARTIN	CAPIOVI	N3332	FIERRO Nº 264 SAN CAYETANO MATÍN	Otro	Si	7	18	2	SI	No	1
541352	Misiones	LIBERTAD OR GENERAL SAN MARTIN	CAPIOVI	N3332	MARTIN FIERRO 250 SAN CAYETANO ESCUELA Nº 93 MAESTRO PORTILLO	Jardín de infantes	Si	2	49	5	NO	No	1
542109	Misiones	LIBERTAD OR GENERAL SAN MARTIN	CAPIOVI	3332	BARRIO NN- CAPIOVI ACKERMA NN	Secundaria	Si	2	50	5	NO	No	1
542111	Misiones	LIBERTAD OR GENERAL SAN MARTIN	CAPIOVI	3332	LOTE 3- SECCION III -SAN ALBERTO LOTE 3- SECCION III	Secundaria	Si	2	30	3	NO	No	1
542305	Misiones	LIBERTAD OR GENERAL LIBERTAD	Capioví	3332	Capiovicito Ruta Nº 12	Otro	n	2	26	3	SI	Si	1
540304	Misiones	LIBERTAD OR GENERAL LIBERTAD	CAPIOVICI TO	N3332	TO-LOTE 18- SEC.2 1º de	Primaria	Si	6	135	20	NO	No	1
541520	Misiones	LIBERTAD OR GENERAL LIBERTAD	ALCAZAR	3384	Mayo OBRERO LOTE 32	Secundaria	Si	7	162	20	SI	Si	1
540305	Misiones	LIBERTAD OR GENERAL SAN MARTIN	COLONIA ORO VERDE	N3334	FRAC.C- Colonia Oro Verde- Pto. Rico LOTE 32	Primaria	Si	3	23	3	SI	No	1
542116	Misiones	LIBERTAD OR GENERAL SAN MARTIN	COLONIA ORO VERDE	3334	FRAC.C- Colonia Oro Verde- Pto. Rico LOTE 32	Secundaria	Si	2	50	5	NO	No	1

		LIBERTAD OR GENERAL SAN	EL		Federico Schumann s/n								
540251	Misiones	MARTIN	ALCAZAR	N3384	Wencelao Bernal - EL RUTA N°11- KM. 24- COLONIA	Primaria	Si	13	414	50 NO	No		1
540252	Misiones	SAN	ALCAZAR	N3384	EL	Primaria	Si	4	49	5 NO	No		1
540254	Misiones	MARTIN	ALCAZAR	N3384	RUTA PROV. 11- KM 20 RUTA N°11- KM. 20-	Primaria	Si	3	45	5 NO	No		1
540256	Misiones	SAN	ALCAZAR	N3384	PROV.Nº 11 RUTA PROV.Nº FEDERICO SCHUMAN N ÑANDE	Primaria	Si	2	23	3 SI	No		1
540857	Misiones	MARTIN	ALCAZAR	N3384	ROGA AVDA. WENCESLA O BERNAL Y	Secundaria	Si	6	198	20 SI	No		1
541098	Misiones	MARTIN	ALCAZAR	N3384	1° DE MAYO OBRERO BARRIO OBRERO-	Primaria	Si	6	129	20 NO	No		1
541146	Misiones	GENERAL	ALCAZAR	N3384	1° DE MAYO S/N°	Secundaria	Si	4	59	6 NO	No		1
541550	Misiones	MARTIN	ALCAZAR	N3384	Ruta Prov Nº11 Pje.Urrutia Ruta Nº 211, KM	Secundaria	Si	4	44	5 SI	No		1
540063	Misiones	MARTIN	GARUHAP E	N3334	RUTA PROVINCIA L N°220 - PJE. AºMOREN O RUTA PROVINCIA L N°220- PARAJE ARROYO	Primaria	Si	3	28	3 SI	No		1
540064	Misiones	SAN	GARUHAP E	N3334	VILLA YUQUERI LOTE 37 SECC. I -	Primaria	Si	4	55	6 NO	No		1

540257	Misiones	LIBERTAD OR GENERAL SAN MARTIN	GARUHAP E	N3334	Ruta Nacional Nº 12-Km 1487 RUTA NAC. Nº12- Primaria	Si	3	19	2 SI	No	1
540258	Misiones	LIBERTAD OR GENERAL SAN MARTIN	GARUHAP E	N3334	RUTA PROVINCIA L Nº220- KM 10- COLONIA GURUHAP Primaria	Si	3	21	3 NO	No	1
540259	Misiones	LIBERTAD OR GENERAL SAN MARTIN	GARUHAP E	N3334	PROV. Nº 220 RUTA PROVINCIA Secundaria	Si	9	369	50 SI	No	1
540260	Misiones	LIBERTAD OR GENERAL LIBERTAD OR GENERAL SAN MARTIN	GARUHAP E	N3334	GARUHAP E-MI - AVDA. Secundaria	Si	6	148	20 SI	No	1
540261	Misiones	LIBERTAD OR GENERAL SAN MARTIN	GARUHAP E	N3334	ARROYO BLANCO BARRIO ARROYO BLANCO Primaria	Si	8	173	20 NO	No	1
540615	Misiones	LIBERTAD OR GENERAL SAN MARTIN	GARUHAP E	N3334	RUTA PROV. Nº 220-AVDA. DEL COLONO Y Primaria	Si	10	414	50 NO	No	1
540616	Misiones	LIBERTAD OR GENERAL LIBERTAD OR GENERAL SAN MARTIN	GARUHAP E	N3334	SAN MIGUEL- GARUHAP Primaria	Si	9	266	10 NO	No	1
540858	Misiones	LIBERTAD OR GENERAL SAN MARTIN	GARUHAP E	N3334	SARMIENT O LA MIGUELA URUGUAY Primaria	Si	12	401	50 NO	No	1
541355	Misiones	LIBERTAD OR GENERAL SAN MARTIN	GARUHAP E	3334	SARGENTO CABRAL AVDA. DEL COLONO Y Jardín de SARGENTO infantes	Si	2	88	6 NO	No	1
541386	Misiones	LIBERTAD OR GENERAL SAN MARTIN	GARUHAP E	N33334	SANTIAGO DEL ESTERO Y ANDRÉS GUACURA RÍ EX VIVERO Otro	Sin informació n	2	73	6 NO	No	1
541625	Misiones	LIBERTAD OR GENERAL SAN MARTIN	GARUHAP E	N3334	ARROYO BLANCO - GARUHAP É ARROTO BLANCO (ESC. Nº Secundaria	Si	7	135	20 SI	No	1

541910	Misiones	LIBERTAD OR GENERAL SAN	GARUHAP E	3334	ARROYO RUTA PROVINCIA L N°220- PARAJE ARROYO MORENO	Primaria	Si	3	41	5 NO	No	1
542113	Misiones	LIBERTAD OR GENERAL SAN	GARUHAP E	3334	LOTE 29 RUTA PROVINCIA L N°220- PARAJE Beato Roque	Secundaria	Si	2	10	2 NO	No	1
542208	Misiones	LIBERTAD OR GENERAL LIBERTAD OR GENERAL SAN	GARUHAP E	0	Gonzalez Funciona en el Parque Provincial	Otro	Si	5	26	3 NO	No	1
542218	Misiones	LIBERTAD OR GENERAL SAN	GARUHAP E	3334	del Valle RUTA NAC. N° 12 RUTA NACIONAL	Primaria	Sin informació n	6	104	12 NO	No	1
540497	Misiones	LIBERTAD OR GENERAL SAN	PUERTO LEONI	N3332	N°12, 9 DE JULIO	Primaria	Si	4	21	3 SI	No	1
540865	Misiones	LIBERTAD OR GENERAL SAN	PUERTO LEONI	N3328	SANTA ROSA RUTA N°8 Y 9 DE JULIO-	Secundaria	Si	6	141	20 SI	No	1
540879	Misiones	LIBERTAD OR GENERAL SAN	PUERTO LEONI	N3332	PUERTO MINERAL RUTA	Primaria	Si	2	5	2 NO	No	1
540904	Misiones	LIBERTAD OR GENERAL SAN	PUERTO LEONI	N3364	PROVINCIA L N°7 COMUNID AD TEKOA GUARANI	Primaria	Si	4	25	3 NO	No	1
541049	Misiones	LIBERTAD OR GENERAL SAN	PUERTO LEONI	N3332	PROV. 8 DON BRUNO RUTA PROVINCIA	Primaria	Si	6	247	20 NO	No	1
541050	Misiones	LIBERTAD OR GENERAL LIBERTAD OR GENERAL SAN	PUERTO LEONI	3328	Ruta Nac. Ruta Nac.	Otro	Si	4	5	2 NO	No	1



541084	Misiones	LIBERTAD OR GENERAL SAN MARTIN	PUERTO LEONI	N3332	Ruta Prov. Nº7Comun idad Aborigen VºMARÍA Comunida d Aborigen	Primaria	Si	2	25	3 NO	No	1
541207	Misiones	LIBERTAD OR GENERAL SAN MARTIN	PUERTO LEONI	N3328	PROV. Nº 8 COLONIA FLORA RUTA PROV. Nº8	Primaria	Si	2	92	6 NO	No	1
541225	Misiones	LIBERTAD OR GENERAL SAN MARTIN	PUERTO LEONI	N3332	RUTA NAC.12 PUERTO AV. 9 DE JULIO Y R.	Primaria	Si	3	37	5 NO	No	1
541561	Misiones	LIBERTAD OR GENERAL SAN MARTIN	PUERTO LEONI	N3328	PROV. Nº8 (BACH.25 SANTA ROSA AV. 9 DE JULIO	Otro	Si	7	61	6 NO	No	1
540058	Misiones	LIBERTAD OR GENERAL LIBERTAD OR GENERAL SAN MARTIN	PUERTO RICO	N3334	RUTA NAC. Nº 12- COLONIA AVDA. JOSE ALEJO	Primaria	Si	6	106	12 SI	No	1
540059	Misiones	LIBERTAD OR GENERAL SAN MARTIN	PUERTO RICO	N3334	RAUBER AVDA. 9 COLONIA SAN	Primaria	Si	8	423	25 NO	No	1
540060	Misiones	LIBERTAD OR GENERAL SAN MARTIN	PUERTO RICO	N3334	ALBERTO PJE. LINEA PARANA PARAJE LINEA PARANA -	Primaria	Si	7	34	5 NO	No	1
540255	Misiones	LIBERTAD OR GENERAL SAN MARTIN	PUERTO RICO	N3334	COLONIA PIONERO CANDIYU SAN	Primaria	Si	4	40	5 SI	No	1
540306	Misiones	LIBERTAD OR GENERAL SAN MARTIN	PUERTO RICO	N3334	FRANCISC O BARRIO EX-RUTA NA. Nº 12	Primaria	Si	9	203	10 NO	No	1
540307	Misiones	LIBERTAD OR GENERAL SAN MARTIN	PUERTO RICO	N3334	ARROYO MBOPICU A -EX LA	Primaria	Si	2	61	6 SI	No	1
540601	Misiones	LIBERTAD OR GENERAL SAN MARTIN	PUERTO RICO	N3334	MADRID MUNICIPA	Primaria	Si	13	280	10 NO	No	1

540603	Misiones	LIBERTAD OR GENERAL SAN MARTIN	PUERTO RICO	N3334	CORRIENTES Y AV. 9 DE JULIO	Jardín de infantes	Si	11	64	10 SI	No	1
540604	Misiones	LIBERTAD OR GENERAL SAN MARTIN	PUERTO RICO	N3334	CORRIENTES Y AV. 9 DE JULIO YERBAL Nº 81 ENTRE GUATEMALA Y PERÚ	Secundaria	Si	23	650	100 SI	Si	1
540617	Misiones	LIBERTAD OR GENERAL SAN MARTIN	PUERTO RICO	N3334	JOSE MANUEL ESTRADA 120 JOSE MANUEL	Secundaria	Si	22	1218	100 SI	No	1
540881	Misiones	LIBERTAD OR GENERAL SAN MARTIN	PUERTO RICO	N3334	SARMIENTO O ZONA URBANA SARMIENTO	Primaria	Si	11	277	10 NO	No	1
541148	Misiones	LIBERTAD OR GENERAL SAN MARTIN	PUERTO RICO	N3334	AVDA. SAN MARTÍN Y 19 DE DICIEMBRE	Otro	Sin información	2	130	6 NO	No	1
541291	Misiones	LIBERTAD OR GENERAL SAN MARTIN	PUERTO RICO	N3334	ALEJO RAUBER SAN	Secundaria	Si	7	171	20 SI	No	1
541353	Misiones	LIBERTAD OR GENERAL SAN MARTIN	PUERTO RICO	3334	AVDA. 9 DE JULIO 25 DE MAYO	Jardín de infantes	Si	2	84	6 NO	No	1
541478	Misiones	LIBERTAD OR GENERAL SAN MARTIN	PUERTO RICO	N3334	CALLE SARMIENTO 2031 SAN LUIS	Otro	Si	4	60	6 NO	No	1
541589	Misiones	LIBERTAD OR GENERAL SAN MARTIN	PUERTO RICO	N3334	PIONERO ALBERTO SEWALD	Otro	Sin información	3	157	10 NO	No	1
541844	Misiones	LIBERTAD OR GENERAL SAN MARTIN	PUERTO RICO	3334	YERBAL 81 AVDA. JUAN MANUEL	Secundaria	Si	8	787	25 NO	No	1
541867	Misiones	LIBERTAD OR GENERAL SAN MARTIN	PUERTO RICO	3334	ESTRADA URUGUAY 119	Primaria	Si	2	14	2 NO	No	1
541886	Misiones	LIBERTAD OR GENERAL SAN MARTIN	PUERTO RICO	3334	CENTRO	Otro	Sin información	3	145	10 NO	No	1

				Av. Carlos Culmey Al lado del cementerio o por Av. Carlos Av. San Martín Cerca de la	Jardín de infantes	Sin información							
542248	Misiones	LIBERTAD OR GENERAL SAN MARTIN	PUERTO RICO	3334			4	77	10 NO	No		1	
542249	Misiones	LIBERTAD OR GENERAL LIBERTAD OR GENERAL	PUERTO RICO	3334			4	57	6 NO	No		1	
542250	Misiones	LIBERTAD OR GENERAL	PUERTO RICO	3334	San Francisca Línea Paraná Pje. Línea Paraná Frente a una Colonia Mbopicua Colonia Mbopicua A 500 mts. de la comisaría	Jardín de infantes	5	53	6 NO	No		1	
542251	Misiones	LIBERTAD OR GENERAL SAN MARTIN	PUERTO RICO	3334		Jardín de infantes	5	6	2 NO	No		1	
542252	Misiones	LIBERTAD OR GENERAL SAN MARTIN	PUERTO RICO	3334		Jardín de infantes	4	13	2 NO	No		1	
542253	Misiones	LIBERTAD OR GENERAL SAN MARTIN	PUERTO RICO	3334	San Alberto Colonia San Alberto Unidad Penal VII,	Jardín de infantes	5	21	3 NO	No		1	
542254	Misiones	LIBERTAD OR GENERAL SAN MARTIN	PUERTO RICO	3334			4	42	5 NO	No		1	
540498	Misiones	LIBERTAD OR GENERAL SAN	RUIZ DE MONTOYA	N3334	RUTA PROV.Nº 223 COLONIA COLONIA CUÑA PIRU, PARAJE TAMANDU A, LOTE 57	Primaria	2	21	3 SI	No		1	
540499	Misiones	LIBERTAD OR GENERAL SAN MARTIN	RUIZ DE MONTOYA	N3334		Primaria	2	24	3 NO	No		1	
541047	Misiones	LIBERTAD OR GENERAL SAN MARTIN	RUIZ DE MONTOYA	N3334	RUTA PROV.223 COLONIA CUÑA PIRU-LOTE B QUINTA 77- RUTA	Primaria	2	29	3 SI	No		1	



				Ruta								
540006	Misiones	MONTECA RLO	CARAGUA TAY	N3384	Caraguata y COLONIA EX.RUTA	Primaria	Si	2	23	3 NO	No	1
540526	Misiones	MONTECA RLO	CARAGUA TAY	N3386	NO.12- COLONIA RUTA N°212- EJERCITO ARGENTIN O- RUTA N°212-	Secundaria	Si	4	126	12 SI	No	1
540527	Misiones	MONTECA RLO	CARAGUA TAY	N3384	TARUMA- PARAJE SAN JORGE	Primaria	Si	3	22	3 NO	No	1
540528	Misiones	MONTECA RLO	CARAGUA TAY	N3384	PARAJE GUILLERM O SEIFERT KM 8	Primaria	Si	6	23	3 NO	No	1
540530	Misiones	MONTECA RLO	CARAGUA TAY	N3386	GUILLERM O SEIFERT - INGRESO AL PARQUE CHE	Primaria	Si	12	178	20 NO	No	1
540538	Misiones	MONTECA RLO	CARAGUA TAY	N3384	GUEVARA Ruta Pcial.Nº	Primaria	Si	6	137	20 NO	No	1
541481	Misiones	MONTECA RLO	CARAGUA TAY	N3386	212 KM 8 RUTA PROVINCIA L Nº15 A MONTECA RLO 9 DE JULIO- LAHARRAG UE RUTA PROVINCIA L 15 Y	Secundaria	Si	5	184	20 SI	No	1
540233	Misiones	MONTECA RLO	LAHARRAG UE	N3384	CAMINO RUTA PROV. 15 COLONIA LAHARRAG	Primaria	Si	2	11	2 NO	No	1
540414	Misiones	MONTECA RLO	LAHARRAG UE	N3384	UE- Ruta Prov. Nº 11, Km 24. Paraje Monte	Primaria	Si	4	92	10 NO	No	1
540253	Misiones	MONTECA RLO	MONTE QUEMADO	0 quemado	0 quemado	Primaria	Si	3	9	2 NO	No	1

540001	Misiones	MONTECA RLO	MONTECA RLO	N3384	SANTOS MARTIRES NUEVO HORIZONT E BARRIO NUEVO HORIZONT E-LINEA	Primaria	Si	12	395	50 NO	No	1
540002	Misiones	MONTECA RLO	MONTECA RLO	N3384	ANTONIO ARREDON DO COLONIA ITACURUZ	Primaria	Si	7	96	10 NO	No	1
540121	Misiones	MONTECA RLO	MONTECA RLO	N3384	SIN NOMBRE BARRIO	Primaria	Si	4	74	10 NO	No	1
540411	Misiones	MONTECA RLO	MONTECA RLO	N3384	COLONIA GUARAYP SANTA LIBRADA SAN	Secundaria	Si	4	93	10 SI	No	1
540412	Misiones	MONTECA RLO	MONTECA RLO	N3384	LORENZO BARRIO	Primaria	Si	10	300	10 NO	No	1
540413	Misiones	MONTECA RLO	MONTECA RLO	N3384	AVDA. EL LIBERTAD OR RETIRO	Primaria	Si	16	403	20 NO	No	1
540415	Misiones	MONTECA RLO	MONTECA RLO	N3384	NELSON PARODI RUTA NACIONAL N°12, KM.1530/3 1-BARRIO	Primaria	Si	2	53	6 NO	No	1
540524	Misiones	MONTECA RLO	MONTECA RLO	N3384	AV.PARAG UAY 2750 AVDA. PARAGUAY	Primaria	Si	6	623	20 NO	No	1
540525	Misiones	MONTECA RLO	MONTECA RLO	N3384	FEDERICO ZIMER S/N COLONIA GUATAMB U, LOTE 8	Primaria	Si	4	80	10 NO	No	1
540548	Misiones	MONTECA RLO	MONTECA RLO	N3386	CARAGUA TAY CENTRO CIVICO	Otro	Si	4	38	5 NO	No	1
540679	Misiones	MONTECA RLO	MONTECA RLO	N3384	AV.LIBERT ADOR 1425 9 DE JULIO AVDA.	Otro	Si	6	205	20 NO	No	1

540680	Misiones	MONTECA	MONTECA	N3384	AVDA. EL LIBERTAD OR 1425- SANTA ROSA BARRIO SANTA ROSA- GUAYUBIR A 172 INDUSTRIA L	Primaria	Si	17	245	10 NO	No	1
540681	Misiones	MONTECA	MONTECA	N3384	EX RUTA 12- MANZANA 29 GUARAYP O	Secundaria	Si	4	90	10 SI	No	1
540976	Misiones	MONTECA	MONTECA	N3384	AVDA. BRASIL 4431 17 DE OCTUBRE	Secundaria	Si	13	290	50 SI	Si	1
540977	Misiones	MONTECA	MONTECA	N3384	AVDA. HORACIO QUIROGA 3571 9 DE JULIO BARRIO 9	Primaria	Si	6	160	20 NO	No	1
540978	Misiones	MONTECA	MONTECA	N3384	AVDA. HORACIO QUIROGA 3571 9 DE JULIO BARRIO 9	Jardín de infantes	Si	9	71	10 SI	No	1
540979	Misiones	MONTECA	MONTECA	N3384	Paraiso y Los	Secundaria	Si	28	1125	100 SI	No	1
541139	Misiones	MONTECA	MONTECA	N3384	COMANDA NTE ANDRESITO S/N° EVA PERON	Otro	informació	3	65	10 NO	No	1
541141	Misiones	MONTECA	MONTECA	N3384	COMANDA NTE FACUNDO QUIROGA S/N° SAN LORENZO	Secundaria	Si	9	266	10 NO	No	1
541142	Misiones	MONTECA	MONTECA	N3384	FACUNDO QUIROGA S/N° SAN LORENZO	Secundaria	Si	8	101	10 NO	No	1
541177	Misiones	MONTECA	MONTECA	N3384	ITA MONTECA RLO-	Primaria	Si	3	124	10 NO	No	1
541201	Misiones	MONTECA	MONTECA	N3384	PARAJE HORQUETA- COLONIA	Primaria	Si	3	28	3 NO	No	1

541287	Misiones	MONTECA RLO	MONTECA RLO	N3384	FACUNDO QUIROGA S/N SAN LORENZO FACUNDO QUIROGA ENTRE SAN ANTONIO	Secundaria	Si	9	232	25 SI	Si	1
541418	Misiones	MONTECA RLO	MONTECA RLO	N3384	AVDA. EL LIBERTAD OR S/N - Bº RETIRO RETIRO AVDA. EL LIBERTAD OR S/N - Bº RETIRO	Secundaria	Si	9	248	10 SI	No	1
541603	Misiones	MONTECA RLO	MONTECA RLO	N3384	MALVINAS SALON DE USOS MULT.A 500M DE RIO PARANA	Primaria	Si	4	267	12 NO	No	1
541787	Misiones	MONTECA RLO	MONTECA RLO	N3384	AVDA. PARAGUAY 2570	Jardín de infantes	Si	4	144	12 NO	No	1
541789	Misiones	MONTECA RLO	MONTECA RLO	3384	Nº 2750 NUEVO Av. Dr.	Jardín de infantes	Si	2	93	6 NO	No	1
541869	Misiones	MONTECA RLO	MONTECA RLO	3384	Fechler MARTIN LUTERO	Secundaria	Si	5	117	12 SI	Si	1
541917	Misiones	MONTECA RLO	MONTECA RLO	3384	FRENTE AL PARQUE VORTISCH Urquiza	Otro	Sin informació n	6	251	20 NO	No	1
541919	Misiones	MONTECA RLO	MONTECA RLO	3384	Evita Campo de Deportes Municipal	Otro	Sin informació n	4	61	6 NO	No	1
540231	Misiones	MONTECA RLO	PUERTO PIRAY	N3381	COLONIA SANTA TERESA	Primaria	Si	4	99	10 NO	No	1
540232	Misiones	MONTECA RLO	PUERTO PIRAY	N3384	RUTA Nº16,	Primaria	Si	5	140	20 NO	No	1
540262	Misiones	MONTECA RLO	PUERTO PIRAY	N3381	CALLE YAPEYU	Jardín de infantes	Si	8	75	10 SI	No	1



				SAN CAYETANO CALLE ANTARTID A								
540840	Misiones	MONTECA RLO	PUERTO PIRAY	N3381	ARGENTIN A-PARAJE	Primaria	Si	6	167	20 NO	No	1
540841	Misiones	MONTECA RLO	PUERTO PIRAY	N3381	SAN LORENZO	Otro	Si	6	198	20 NO	No	1
540842	Misiones	MONTECA RLO	PUERTO PIRAY	N3381	MARTIN GUEMES S/N UNION BARRIO	Primaria	Si	10	373	50 NO	No	1
540859	Misiones	MONTECA RLO	PUERTO PIRAY	N3381	AVDA.REP. ARGENTIN A BELGRANO ACCESO PLANTA FABRIL- CERCA DE CELULOSA	Secundaria	Si	29	545	100 SI	Si	1
541066	Misiones	MONTECA RLO	PUERTO PIRAY	N3381	AV. REPUBLICA ARGENTIN	Secundaria	Si	6	339	20 SI	No	1
541068	Misiones	MONTECA RLO	PUERTO PIRAY	N3381	BARTOLO ME MITRE SAN FRANCISC O BARTOLO	Primaria	Si	20	309	12 NO	No	1
541151	Misiones	MONTECA RLO	PUERTO PIRAY	N3381	ITAPUA S/Nº SAN SAN ROQUE (IPRODHA) SALON COMUNIT	Otro	Si	5	111	12 NO	No	1
541243	Misiones	MONTECA RLO	PUERTO PIRAY	N3381	RUTA NAC. N12 KM1533 BADARACC	Primaria	Si	3	86	10 NO	No	1
541425	Misiones	MONTECA RLO	PUERTO PIRAY	N3381	RUTA Nº 16 KM 18 RUTA Nº 16 KM 18	Secundaria	Si	4	117	12 SI	No	1
541552	Misiones	MONTECA RLO	TARUMA	N3386	CONSTANC IA RUMI TARUMÁ CARAGUA TAY	Secundaria	Si	5	164	20 NO	No	1
540438	Misiones	OBERA	ALBERDI	N3361	Avda. Uruguay S/Nº	Secundaria	Si	8	208	10 SI	No	1

540439	Misiones	OBERA	ALBERDI	N3361	Paraje Pirelen, Lote 40	Primaria	Si	2	31	5 NO	No	1
540442	Misiones	OBERA	ALBERDI	N3362	Paraje Ruta Prov. Nº 6-Lote Nº4-SECC. Roca	Primaria	Si	5	75	10 SI	No	1
540443	Misiones	OBERA	ALBERDI	N3361	Tealera Lote 51 Colonia Alberdi Lote 51	Primaria	Si	4	97	10 NO	No	1
540445	Misiones	OBERA	ALBERDI	N3361	Colonia Av. Uruguay entre Av. Chapá y AºTigre LOTE 29- SEC 3-	Primaria	Si	5	193	20 NO	No	1
540446	Misiones	OBERA	ALBERDI	N3361	Av.Urugua Ruta Pcial. Nº 210 y 3 de Julio	Primaria	Si	7	116	12 NO	No	1
541003	Misiones	OBERA	ALBERDI	N3361	Soberbio Oeste- Lote 32 Soberbio Oeste -	Primaria	Si	3	53	6 SI	No	1
541482	Misiones	OBERA	ALBERDI	N3361	Ruta Prov.Nº21 0- 3 DE JULIO Lote	Secundaria	Si	3	79	10 SI	No	1
541499	Misiones	OBERA	ALBERDI	3361	Nº 68- SEC. AV.	Otro	Si	8	76	10 NO	No	1
542209	Misiones	OBERA	ALBERDI	3361	Colonia Alberdi Ruta Nº 32, sección C. Lote 68 Secc. X,Lomas de	Secundaria	Sin informació n	2	39	5 NO	Si	1
540091	Misiones	OBERA	CAMPO RAMON	N3361	Acaraguá Secc. X- Ex Ruta Nº 103 wholl	Primaria	Si	4	64	10 NO	No	1
540092	Misiones	OBERA	CAMPO RAMON	N3361	Ex Ruta Nº	Secundaria	Si	6	169	20 SI	No	1

540093	Misiones	OBERA	CAMPO RAMON	N3361	Avda. Bicentena rio S/N Avda. Bicentena io, Lote	Primaria	Si	9	334	50 NO	No	1
540094	Misiones	OBERA	CAMPO RAMON	N3361	Picada Guaraipo, Lote N° 191 Picada	Primaria	Si	4	56	6 NO	No	1
540095	Misiones	OBERA	CAMPO RAMON	N3361	Guaraipo, PICADA ANDRESIT O S/N COLONIA YERBAL VIEJO, PARAJE ARROYO EL BONITO, LOTE 91 SEC.X	Primaria	Si	3	66	10 SI	No	1
540096	Misiones	OBERA	CAMPO RAMON	N3361	PARAJE ARROYO PARJ. ARROYO EL BONITO LOTE 88 SEC IX	Primaria	Si	4	41	5 SI	No	1
540097	Misiones	OBERA	CAMPO RAMON	N3361	PARJ. ARROYO LOTE 96 SECCION II- CAMPO RAMON LOTE 96	Primaria	Si	3	19	2 NO	No	1
540098	Misiones	OBERA	CAMPO RAMON	N3360	SECCION II- CAMPO RAMON LOTE 96 SECCION II- CAMPO LOMAS DEL ACARAGU A, LOTE 235 SECCION 9	Primaria	Si	9	55	6 SI	No	1
540099	Misiones	OBERA	CAMPO RAMON	N3361	LOMAS DEL PICADA MITRE, LOTE 50 SECC XI- V.BONIT PICADA	Primaria	Si	3	39	5 NO	No	1
540100	Misiones	OBERA	CAMPO RAMON	N3361	MITRE, Primaria	Si	3	50	5 SI	No	1	

540101	Misiones	OBERA	CAMPO RAMON	N3361	PICADA INTERNACIONAL, SECC XI LOTE 126	Primaria	Si	3	38	5 SI	No	1
540103	Misiones	OBERA	CAMPO RAMON	N3361	PICADA INTERNACIONAL, VILLA UNION - EL DORADITO	Primaria	Si	2	12	2 NO	No	1
540122	Misiones	OBERA	CAMPO RAMON	N3361	VILLA UNION KM. 11- EX RUTA NAC. 14 RUTA NACIONAL	Primaria	Si	17	310	12 NO	No	1
540656	Misiones	OBERA	CAMPO RAMON	N3361	N°14, Lote N° 107. Secc.. IV Campo Ramón- Lote 107 Lote N°	Primaria	Si	4	63	10 NO	No	1
540657	Misiones	OBERA	CAMPO RAMON	N3360	192- Sección IX Lote N° Lote 257 Secc.II	Primaria	Si	4	78	10 NO	No	1
540658	Misiones	OBERA	CAMPO RAMON	N3361	Arroyo Tigre L.257- Picada Internacio nal Paraje	Primaria	Si	4	45	5 SI	No	1
540659	Misiones	OBERA	CAMPO RAMON	N3361	El Paraiso- Lote 285 Picada Internacio nal (a 20 km de la Ruta 105)	Primaria	Si	4	45	5 NO	No	1
540660	Misiones	OBERA	CAMPO RAMON	N3361	Picada Lote 112- Paraje A°Ramón	Primaria	Si	3	74	10 NO	No	1
540661	Misiones	OBERA	CAMPO RAMON	N3361	Pje. Arroyo Ramón Picada Mandarina	Primaria	Si	2	5	2 NO	No	1
540662	Misiones	OBERA	CAMPO RAMON	N3361	Picada Mandarina	Primaria	No	2	25	3 NO	No	1

540667	Misiones	OBERA	CAMPO RAMON	N3361	Ruta N° 103, Lote 250 Sección XI Ruta N° 103, Lote CAMINO VECINAL A 300 M. DE R.PROV.10	Primaria	Si	5	62	10 SI	No	1
541278	Misiones	OBERA	CAMPO RAMON	N3361	3 VILLA Sección X, Lote 68- Lomas del Acaraguá	Otro	Si	6	37	5 SI	No	1
541466	Misiones	OBERA	CAMPO RAMON	N3361	Lomas Del Acaraguá, Lote 107 Sección IV Ex Ruta 103 Lote	Secundaria	Si	5	52	6 SI	No	1
541583	Misiones	OBERA	CAMPO RAMON	N3361	107 Picada Guaraipo Picada Guaraipo	Secundaria	Si	5	53	6 SI	No	1
541614	Misiones	OBERA	CAMPO RAMON	N3361	(ESC. N° Picada Picada Internacio nal Colonia El Paraiso	Secundaria	Si	3	58	6 SI	No	1
541701	Misiones	OBERA	CAMPO RAMON	N3361	Edif. Esc. PICADA	Secundaria	Si	3	66	10 SI	No	1
541702	Misiones	OBERA	CAMPO RAMON	3361	ANDRESIT Lote 68 Secc. X,Lomas de Acaraguá	Secundaria	Si	2	18	2 SI	No	1
541827	Misiones	OBERA	CAMPO RAMON	3361	Secc. X- LOTE 257- SECCION II	Jardín de infantes	Si	2	11	2 NO	No	1
541828	Misiones	OBERA	CAMPO RAMON	3361	COLONIA ARROYO VENEZUEL A LOTE 17 SECCION 11	Jardín de infantes	Si	4	10	2 NO	No	1
541829	Misiones	OBERA	CAMPO RAMON	3361	FRACCION DIPUTADO CHIQUITO	Jardín de infantes	Si	5	77	10 NO	No	1
541830	Misiones	OBERA	CAMPO RAMON	3361	DALMAU LOTE 153	Jardín de infantes	Si	2	73	6 NO	No	1

541831	Misiones	OBERA	CAMPO RAMON	3361	KM. 11 EX RUTA NAC. Nº 14 KM. 11 EX Jardín de RUTA NAC. infantes	Si	6	81	10 NO	No	1
541899	Misiones	OBERA	CAMPO RAMON	3361	LOTE 172- SECCION XI VILLA Secundaria	Si	5	97	10 SI	No	1
541904	Misiones	OBERA	CAMPO RAMON	3361	BARRIO EVITA LOTE 62, SECCIÓN 11. PARCELA 226.	Primaria Si	6	192	20 NO	No	1
542067	Misiones	OBERA	CAMPO RAMON	3361	Lote 257 Secc.II , Ruta Nº 103, Lote	Secundaria Si	2	36	5 NO	No	1
542068	Misiones	OBERA	CAMPO RAMON	3361	250 PICADA ANDRESIT	Secundaria Si	2	28	3 NO	No	1
542069	Misiones	OBERA	CAMPO RAMON	3361	O S/N LOTE 96 SECCION IICAMPO	Secundaria Si	2	22	3 NO	No	1
542071	Misiones	OBERA	CAMPO RAMON	3360	RAMON - OBERA PARAJE ARROYO EL BONITO, LOTE 91 SEC.X -	Secundaria Si	2	36	5 NO	No	1
542072	Misiones	OBERA	CAMPO RAMON	3361	CAMPO Av. Bicentena rio Campo Ramón Cerca de la Municipali dad e	Secundaria Si	2	27	3 NO	No	1
542241	Misiones	OBERA	CAMPO RAMON	3361	Campo Ruta Prov. Nº 210	Otro Sin informació n	4	76	10 NO	No	1
540331	Misiones	OBERA	CAMPO VIERA	N3362	Secc. VII- Lote 139 Juan Abiarú entre Gacurarí e Irrazabal	Primaria Si	5	21	3 SI	No	1
540348	Misiones	OBERA	CAMPO VIERA	N3362	Oeste Juan Abiarú	Primaria Si	8	337	25 NO	No	1

540351	Misiones	OBERA	CAMPO VIERA	N3362	Km.37- Lote 285 Pda.Rivada via y Camino Vecinal Colonia Seguín	Primaria	Si	3	24	3 NO	No	1
540356	Misiones	OBERA	CAMPO VIERA	N3362	Lote 45 - Cnia. Seguín	Primaria	Si	2	19	2 NO	No	1
540357	Misiones	OBERA	CAMPO VIERA	N3362	Lote 18 Frac. I y II Sec.Divisa- Cnia.J.Mar tín Cnia. J.	Primaria	Si	5	116	12 NO	No	1
540358	Misiones	OBERA	CAMPO VIERA	N3375	Martín, Sarmiento y San Martín	Primaria	Si	15	576	50 NO	No	1
540359	Misiones	OBERA	CAMPO VIERA	N3362	Lote 56 - Secc. IV Pje Yazá Paraje Yazá- Lote Sarmiento	Primaria	Si	9	165	20 NO	No	1
540360	Misiones	OBERA	CAMPO VIERA	N3362	142 CENTRO	Secundaria	Si	10	467	50 SI	No	1
540361	Misiones	OBERA	CAMPO VIERA	N3362	SECC IX ESC. Nº 403- SAMIENTO 142	Secundaria	Si	9	35	5 SI	No	1
540937	Misiones	OBERA	CAMPO VIERA	N3362	COLONIA EL CEDRAL KM 39	Primaria	Si	3	34	5 SI	No	1
540938	Misiones	OBERA	CAMPO VIERA	N3362	Lote Nº 114 Secc. IX Lote Nº KM. 39 - Ex Ruta Nac. Nº 14 KM.	Primaria	Si	2	28	3 NO	No	1
540940	Misiones	OBERA	CAMPO VIERA	N3362	39 - Ex Ruta Nac. Lote 69- Sección VII- Ruta Nac.Nº 14	Primaria	Si	5	168	20 NO	No	1
541071	Misiones	OBERA	CAMPO VIERA	N3362	Km. 31, R.N.Nº14,	Primaria	Si	8	114	12 NO	No	1

541076	Misiones	OBERA	CAMPO VIERA	N3360	Colonia Julio Martín Cnia. Julio BARRIO MONDO. CASA Nº3- MZ 11	Primaria	Si	2	23	3 NO	No	1
541111	Misiones	OBERA	CAMPO VIERA	N3360	BARRIO MONDO. COLONIA YERBAL	Otro	Si	5	103	12 NO	No	1
541398	Misiones	OBERA	CAMPO VIERA	N3362	VIEJO S/N Las Margaritas s/Nº Los Teales Las MAargarit as-	Otro	Si	5	29	3 SI	No	1
541439	Misiones	OBERA	CAMPO VIERA	N3362	KM 40- Ex Ruta Nac. Nº 14 KM	Primaria	Si	14	222	10 NO	No	1
541443	Misiones	OBERA	CAMPO VIERA	N3362	40- Ex LAS MARGARIT AS COMPLEJO HABITACIO	Secundaria	Si	4	79	10 SI	No	1
541808	Misiones	OBERA	CAMPO VIERA	N3362	NALLOS TEALES	Jardín de infantes	Si	2	92	6 NO	No	1
541810	Misiones	OBERA	CAMPO VIERA	3362	RUTA NAC. Nº 14 KM	Jardín de infantes	Si	8	32	5 NO	No	1
541811	Misiones	OBERA	CAMPO VIERA	N3362	COLON COLON Y RUTA	Jardín de infantes	Si	3	117	10 NO	No	1
541812	Misiones	OBERA	CAMPO VIERA	3362	PROV. Nº 210- PARAJE YAZA LOTE 56- SEC. IV Pje. Yaza	Jardín de infantes	Si	5	6	2 NO	No	1
541826	Misiones	OBERA	CAMPO VIERA	0	PARAJE YAZA LOTE AIRAV OESTE	Jardín de infantes	Si	2	14	2 NO	No	1
541868	Misiones	OBERA	CAMPO VIERA	3362	CENTRO INTEGRAD Ruta Prov. Nº 210	Secundaria	Si	6	173	20 SI	Si	1
542065	Misiones	OBERA	CAMPO VIERA	3362	Secc. VII- Colonia Julio	Secundaria	Si	2	25	3 NO	No	1
542168	Misiones	OBERA	CAMPO VIERA	3360	Martín LOTE 18	Jardín de infantes	Si	2	9	2 NO	No	1



542169	Misiones	OBERA	CAMPO VIERA	3362	Lote 45 - Cnia. Seguin	Jardín de infantes	Si	3	9	2 NO	No	1
542171	Misiones	OBERA	CAMPO VIERA	3362	COLONIA EL CEDRAL KM 39	Jardín de infantes	Si	2	11	2 NO	No	1
541004	Misiones	OBERA	COLONIA YABEBIRY	N3361	Lote 145/146- Pda. Maipu	Primaria	Si	7	58	6 NO	No	1
540440	Misiones	OBERA	GENERAL ALVEAR	N3361	Ruta N° 5 Pje.Los Indios	Primaria	Si	2	38	5 NO	No	1
540441	Misiones	OBERA	GENERAL ALVEAR	3361	Ruta N° 5	Primaria	Si	3	16	2 NO	No	1
540444	Misiones	OBERA	GENERAL ALVEAR	N3361	Provincial Lote 232- Fracción C Lote 232 - Fracción C	Primaria	Si	7	56	6 NO	No	1
541005	Misiones	OBERA	GENERAL ALVEAR	N3361	Lote N° 67 Sección V Pda. Lamadrit Lote N° 67 Pda. Lamadrit- Ruta Prov. N°105 a Gral. Alvear eneral Alvear S/N	Primaria	Si	8	85	10 NO	No	1
541427	Misiones	OBERA	GENERAL ALVEAR	N3361	(CENTRO LOTE 67 PICADA LAMADRIT LOTE 67 PICADA LAMADRIT -	Secundaria	Si	5	105	12 SI	No	1
541631	Misiones	OBERA	GENERAL ALVEAR	3361	COLONIA YERBAL	Jardín de infantes	Si	3	16	2 NO	No	1
541632	Misiones	OBERA	GENERAL ALVEAR	3361	LOTE N° 232 LOTE N° 232 A 2 KM DEL Villa Sommer (A 500mts.RU TA N°14) Villa Sommer,(A	Jardín de infantes	No	6	11	2 NO	No	1
540452	Misiones	OBERA	GUARANI	N3361	500mts.Ru	Primaria	Si	5	70	10 NO	No	1

540453	Misiones	OBERA	GUARANI	N3361	Picada Yapeyú, Lote N° 105 Secc.B Pda.	Primaria	Si	6	81	10 SI	No	1
540454	Misiones	OBERA	GUARANI	N3361	Lote N° 151 -Sec.C - Paraje Los Toros Lote N° 151 - SEC. C - Avda.	Primaria	Si	3	24	3 NO	No	1
540455	Misiones	OBERA	GUARANI	N3361	Cincuenta nario Oleaga Avda.	Secundaria	Si	6	251	20 SI	No	1
540456	Misiones	OBERA	GUARANI	N3361	Picada Florentino Ameghino Picada Florentino Ameghino	Primaria	Si	4	51	5 NO	No	1
540457	Misiones	OBERA	GUARANI	N3361	PICADA YAPEYU CENTRO, LOTE 261 - SECCION F	Primaria	Si	4	30	3 NO	No	1
540458	Misiones	OBERA	GUARANI	N3361	RUTA NAC. N° 14 VILLA Picada de los Inmigrante s-Lote 179 Colonia Samambai a Picada	Primaria	Si	5	64	10 SI	No	1
540459	Misiones	OBERA	GUARANI	N3361	de Los Independencia S/n° Independencia entre A.Guacururí y R. de	Primaria	Si	4	42	5 SI	No	1
541011	Misiones	OBERA	GUARANI	N3361	INDEPENDENCIA ENTRE REMEDIOS DE	Primaria	Si	14	598	50 NO	No	1
541498	Misiones	OBERA	GUARANI	N3361	ESCALADA Andresito entre S. Martín e	Otro	Si	12	107	12 NO	No	1
541682	Misiones	OBERA	GUARANI	N3361	Independencia ESC. Jardín de infantes	Jardín de infantes	Si	4	201	12 NO	No	1

541683	Misiones	OBERA	GUARANI	3361	Lote 105- Secc. B Colonia Yapeyú Jardín de infantes	Si	2	25	3	NO	No	1
541685	Misiones	OBERA	GUARANI	3361	PICADA FLORENTI NO AMEGHIM O PICADA Jardín de infantes	Si	2	15	2	NO	No	1
541686	Misiones	OBERA	GUARANI	3361	Picada de los Inmigrante s Colonia Samambai a Picada de los Lote 105 Sección B- Pda.	Sin informació n	4	232	12	NO	No	1
541704	Misiones	OBERA	GUARANI	N3361	Yapeyú Picada de los Inmigrante s-Lote 179	Secundaria Si	3	117	12	SI	Si	1
542056	Misiones	OBERA	GUARANI	3361	, Colonia RUTA NAC.	Secundaria Si	5	15	2	NO	No	1
542057	Misiones	OBERA	GUARANI	3361	Nº 14 San Martín Centro En la Esq. de San Martín y Belgrano...	Secundaria Si	4	33	5	NO	No	1
542242	Misiones	OBERA	GUARANI	3361	En la municipali dad, frente Intersecc. Ruta Prov. Nº5(actual ) y ex R.P.Nº5 Ex Ruta	Sin informació n	4	63	10	NO	No	1
540344	Misiones	OBERA	LOS HELECHOS	N3361	Prov.Nº 5 R.Prov.Nº5- Lote 241 Secc. I- Los Helechos	Primaria Si	4	40	5	NO	No	1
540345	Misiones	OBERA	LOS HELECHOS	N3361	Lote 241 Ruta Pcial. Nº 5 KM. 20. Paraje La Línea	Primaria Si	5	240	20	NO	No	1
540346	Misiones	OBERA	LOS HELECHOS	N3361	Ruta N° 5,	Primaria Si	5	139	20	SI	No	1

540347	Misiones	OBERA	LOS HELECHOS	N3360	Ruta P.º5 Picada Florentino Ameghino Picada Florentino Ameghino	Primaria	Si	3	29	3 NO	No	1
540932	Misiones	OBERA	LOS HELECHOS	N3361	Lote 204 Secc. XIII Lote 204 Secc. XIII- Lote Nº 201 SEC. XIII Lote Nº	Primaria	Si	4	19	2 SI	No	1
540933	Misiones	OBERA	LOS HELECHOS	N3361	201 SEC. Lote Nº 14 SEC. XIII	Primaria	Si	3	14	2 NO	No	1
540934	Misiones	OBERA	LOS HELECHOS	N3361	Lote Nº 14 Secc. XIII- Paraje Francisco P. Moreno	Primaria	Si	6	57	6 NO	No	1
540935	Misiones	OBERA	LOS HELECHOS	N3361	Paraje Francisco Ruta Prov. Nº 5 -Los Helechos	Primaria	Si	5	88	10 NO	No	1
540936	Misiones	OBERA	LOS HELECHOS	N3360	Ruta Prov. Ruta Provincial Nº 5 Los Helechos	Secundaria	Si	5	256	20 SI	No	1
541889	Misiones	OBERA	LOS HELECHOS	3360	Ruta Ruta Pcial. Nº 5 KM.	Secundaria	Si	7	45	5 NO	No	1
542054	Misiones	OBERA	LOS HELECHOS	3361	20. , Paraje Lote 204	Secundaria	Si	4	14	2 NO	No	1
542060	Misiones	OBERA	LOS HELECHOS	3361	Secc. XIII RIOJA 691 VILLA	Secundaria	Si	3	11	2 NO	No	1
540264	Misiones	OBERA	OBERA	N3360	ERASMIE RIOJA Y Alemania Villa Stemberg	Jardín de infantes	Si	10	100	10 SI	No	1
540266	Misiones	OBERA	OBERA	N3360	Alemania y Picada Finlandesa Picada Finlandesa- Pje.El	Primaria	Si	11	347	50 NO	No	1
540435	Misiones	OBERA	OBERA	N3360	Salto,	Primaria	Si	4	125	12 NO	No	1

540461	Misiones	OBERA	OBERA	N3360	RUTA NACIONAL Nº 14- KM 15 RUTA NACIONAL Nº14, KM 15- VILLA SANTIAGO DEL ESTERO	Primaria	Si	5	91	10 SI	No	1
540500	Misiones	OBERA	OBERA	N3360	CENTRO Ruta Provincial Nº 5	Otro	Si	16	261	10 NO	No	1
540501	Misiones	OBERA	OBERA	3360	Picada Vasca, Avda. Picada Vieja y AºGarupá 500 Norte	Primaria	Si	7	102	10 SI	No	1
540502	Misiones	OBERA	OBERA	N3360	Avda. CARUHÉ Y MOSCONI	Primaria	Si	8	379	25 NO	No	1
540503	Misiones	OBERA	OBERA	N3360	CARUHÉ Y MOSCONI R.PROV.Nº 5 CAMINO A GRAL. ALVEAR RUTA Nº5, COLONIA	Otro	Si	8	132	20 SI	No	1
540504	Misiones	OBERA	OBERA	N3360	PENAL AVDA. DE LOS INMIGRANTES Villa Svea Avda. de los Clorinda entre Goya y Mercedes Mousquer e Clorinda	Otro	Si	8	206	10 NO	No	1
540519	Misiones	OBERA	OBERA	N3360	de los Clorinda entre Goya y Mercedes Mousquer e Clorinda	Primaria	Si	9	245	10 NO	No	1
540520	Misiones	OBERA	OBERA	N3360	entre Goya GOBERNA DOR BARREYRO 1599 25 DE MAYO Y GOBERNA DOR	Primaria	Si	7	161	20 NO	No	1
540682	Misiones	OBERA	OBERA	N3360	GOBERNA DOR	Jardín de infantes	Si	6	22	3 SI	No	1

540689	Misiones	OBERA	OBERA	N3360	Maipú 149 Maipú entre Chacabuco	Secundaria	Si	24	729	100	SI	Si	1	
540690	Misiones	OBERA	OBERA	N3360	ARTIGAS 150 ARTIGAS N°150 E	INDEPEND	Secundaria	Si	16	453	20	SI	No	1
540693	Misiones	OBERA	OBERA	N3360	Juan Joerg 50 B° Krause Juan Joerg 50 y Avda.	Las	Primaria	Si	11	380	50	NO	No	1
540694	Misiones	OBERA	OBERA	N3360	Humahuac a VILLA LUTZ Humahuac a entre	Tte.	Primaria	Si	6	220	20	NO	No	1
540695	Misiones	OBERA	OBERA	N3360	Matienzo 251 Yerbal Viejo Tte.Matien zo 251	Entre	Primaria	Si	9	243	10	NO	No	1
540696	Misiones	OBERA	OBERA	N3360	Monte de Oca 1951 Sixten Vik Monte de Oca S/N- Picada	Sargento Cabral 511 Picada	Primaria	Si	9	310	50	NO	No	1
540699	Misiones	OBERA	OBERA	N3360	Sargento Cabral 511 Avda. José Ingenieros 353 Centro Avda. José Ingenieros	Cabral 511	Primaria	Si	7	172	20	NO	No	1
540860	Misiones	OBERA	OBERA	N3360	y French Pje.Las 30 Cnia.Guay abera-	Pje.Las 30	Primaria	Si	12	548	50	NO	No	1
540861	Misiones	OBERA	OBERA	N3360	Pje.Las Noé San Miguel Noé entre	Pje.Las	Primaria	Si	3	22	3	NO	No	1
541037	Misiones	OBERA	OBERA	N3360	Edén y	Edén y	Primaria	Si	14	557	50	NO	No	1

541052	Misiones	OBERA	OBERA	N3360	Sago. del Estero 150 Centro Sgo. del Estero N° 150 entre Gdor. La pampa 25 VILLA BARREYRO La pampa N° 25 entre	Primaria	Si	22	805	100 NO	No	1
541053	Misiones	OBERA	OBERA	N3360	Sarmiento Carhué Centro	Secundaria	Si	12	751	50 SI	No	1
541054	Misiones	OBERA	OBERA	N3360	Carhué y Catamarca y Mariano Moreno Villa Falk Catamarca	Secundaria	Si	10	175	20 SI	No	1
541063	Misiones	OBERA	OBERA	N3360	y Mariano Paraguay 718 Loma Porá Paraguay 718 entre	Primaria	Si	15	387	20 NO	No	1
541064	Misiones	OBERA	OBERA	N3360	F.J.Sta.M.d Pda. Argentina 2260 Cien Hectáreas Avda. Pda.Argent	Primaria	Si	14	409	20 NO	No	1
541067	Misiones	OBERA	OBERA	N3360	ina N°2260- Gustavo Erasmie 643 Gustavo Erasmie	Primaria	Si	14	498	50 NO	No	1
541069	Misiones	OBERA	OBERA	3360	entre Sgto. Grapia 450 Cien Hectáreas Grapia entre	Secundaria	Si	18	1338	150 SI	Si	1
541086	Misiones	OBERA	OBERA	N3360	Clavel del CATAMARCA Y MORENO VILLA FALK	Secundaria	Si	6	419	20 SI	No	1
541089	Misiones	OBERA	OBERA	N3360	CATAMAR	Otro	Si	12	126	20 NO	No	1

541120	Misiones	OBERA	OBERA	N3360	1º colonizado res 932 villa kindgreen entre Angélica Schnarbach Villa Hutgren Dr,A.Danco	Otro	Si	9	209	10 NO	No	1
541173	Misiones	OBERA	OBERA	N3360	henko 80 Atahualpa Yupanqui 676 Villa Barreyro Entre	Primaria	Si	7	232	25 NO	No	1
541176	Misiones	OBERA	OBERA	N3360	Georgias Carhué y Pto. Belgrano 1510 200 VIVIENDAS	Primaria	Si	9	375	50 NO	No	1
541190	Misiones	OBERA	OBERA	N3360	Caruhé Nº Yacuí y Bélgica	Primaria	Si	4	99	10 NO	No	1
541204	Misiones	OBERA	OBERA	N3360	Bella Vista Tte. Matienzo 251 Docente	Primaria	Si	12	281	10 NO	No	1
541220	Misiones	OBERA	OBERA	N3360	Tte. PARQUE PROV. Yacuí Bella Vista Bº	Secundaria	Si	6	201	20 SI	No	1
541290	Misiones	OBERA	OBERA	N3360	Bella Vista Avda.de los Inmigrantes	Secundaria	Si	8	230	10 SI	No	1
541320	Misiones	OBERA	OBERA	N3360	s Villa svea ESC Nº84- Juan Joerg 50 ENTRE LAMBRUS	Jardín de infantes	Si	4	58	6 NO	No	1
541321	Misiones	OBERA	OBERA	N3360	CHINI Y AVDA LAS Tte. Matienzo 251 Yerbal Viejo	Jardín de infantes	Si	4	103	12 NO	No	1
541322	Misiones	OBERA	OBERA	3360	Tte.Matien Catamarca	Jardín de infantes	Si	4	86	10 NO	No	1
541323	Misiones	OBERA	OBERA	N3360	ESC 304	Jardín de infantes	Si	3	82	10 NO	No	1



541325	Misiones	OBERA	OBERA	N3360	Paraguay 718 PARAGUAY Jardín de Nº 718 AVDA. JOSÉ INGENIER OS 353 AVDA.	Jardín de infantes	Si	3	108	10 NO	No	1
541326	Misiones	OBERA	OBERA	3360	JOSÉ Gdor. Barreiro Microcentr o Gdor. Barreiro C/Sgo del	Jardín de infantes	Si	2	117	6 NO	No	1
541327	Misiones	OBERA	OBERA	N3360	Estero. Madre Selva 100	Jardín de infantes	Si	3	182	10 NO	No	1
541329	Misiones	OBERA	OBERA	N3360	Hectáreas Montes de Oca SIXTENVIC K ENTRE	Jardín de infantes	Si	3	158	10 NO	No	1
541330	Misiones	OBERA	OBERA	N3360	IGUAZÚ Y NOE-CALLE 4 SAN MIGUEL LOCAL ESC	Jardín de infantes	Si	4	89	10 NO	No	1
541397	Misiones	OBERA	OBERA	N3360	Nº 184, NOE-CALLE Angélica Schnarbac h 514 Hultgren Angélica	Otro	Si	4	145	12 NO	No	1
541444	Misiones	OBERA	OBERA	N3360	Schnarbac FRANCIA	Secundaria	Si Sin	6	241	20 SI	No	1
541459	Misiones	OBERA	OBERA	N3360	VILLA FRANCIA VILLA KINDGREN FRANCIA -	Otro	informació	4	80	10 SI	No	1
541468	Misiones	OBERA	OBERA	N3360	VILLA AVDA. PICADA VIEJA 500 NORTE LOCAL DE	Secundaria	Si	5	177	20 SI	No	1
541469	Misiones	OBERA	OBERA	N3360	ESCUELA N Georgias del Sur VILLA BARREIRO	Otro	Si	11	190	10 NO	No	1
541470	Misiones	OBERA	OBERA	N3360	AVDA.	Otro	Si	9	33	5 NO	No	1

541471	Misiones	OBERA	OBERA	3360	BELLA VISTA BARRIO	Otro	Si	10	50	5 NO	No	1
541472	Misiones	OBERA	OBERA	N3360	DONCHEN KO VILLA SVEA ESQ. DONCHEN KO Y	Otro	Si	8	15	2 NO	No	1
541480	Misiones	OBERA	OBERA	N3360	Atahualpa Yupanqui 676 Villa Barreyro Atahualpa Yupanqui 676 - entre georgias	Secundaria	Si	5	134	20 SI	No	1
541495	Misiones	OBERA	OBERA	3360	Avda. Picada Vieja 500 NORTE Avda. Picada	Secundaria	Si	5	231	20 SI	No	1
541496	Misiones	OBERA	OBERA	N3360	SANTIAGO DEL ESTERO 150	Otro	Si Sin	6	150	20 NO	No	1
541512	Misiones	OBERA	OBERA	N3360	CORRIENT ES 205	Otro	informació	4	93	10 NO	No	1
541514	Misiones	OBERA	OBERA	N3360	GEORGIAS DEL SUR VILLA BARREYRO ATAHUALP A	Jardín de infantes	Si	2	87	6 NO	No	1
541515	Misiones	OBERA	OBERA	3360	EDEN SAN MIGUEL	Jardín de infantes	Si	3	208	10 NO	No	1
541516	Misiones	OBERA	OBERA	3350	CALLE NOE ANGELINA SCHNARBA CH 80 VIVIENDAS DR.	Jardín de infantes	Si	2	67	6 NO	No	1
541517	Misiones	OBERA	OBERA	N3360	Av. Picada Vieja 500 NORTE Adva. Picada a Vieja y AºGarupá (SEDE ESC. Nº 237)	Jardín de infantes	Si	3	130	10 NO	No	1
541518	Misiones	OBERA	OBERA	3360	EXT. ESC YACUI BELLA	Jardín de infantes	Si	2	89	6 NO	No	1

541519	Misiones	OBERA	OBERA	3360	CLORINDA Jardín de NOUSQUE infantes	Si	2	60	6 NO	No	1
541521	Misiones	OBERA	OBERA	N3360	Sargento Cabral(R.P rov.Nº5) Pda. Sgto. Cabral( Mendoza	Secundaria Sin	4	51	5 SI	No	1
541596	Misiones	OBERA	OBERA	3360	951 Villa Otro	informació	9	67	10 NO	No	1
541629	Misiones	OBERA	OBERA	3361	LOTE 145/146 PICADA MAIPU Jardín de infantes	Si	6	15	2 NO	No	1
541816	Misiones	OBERA	OBERA	3360	IPRODHA- LOTE 55- COLECTOR A ROQUE GONZALES- RUTA NAC. 14 VILLA	Primaria	3	98	10 NO	No	1
541832	Misiones	OBERA	OBERA	3360	MARTTOS HUMAHAC A VILLA LUTZ HUMAHAC A ENTRE	Jardín de infantes	3	54	6 NO	No	1
541833	Misiones	OBERA	OBERA	3360	UCRANIA Y RUTA NAC. Nº 14 KM.	Jardín de infantes	5	71	10 NO	No	1
541834	Misiones	OBERA	OBERA	3360	15 VILLA SAPUCAY PICADA	Jardín de infantes	3	19	2 NO	No	1
541835	Misiones	OBERA	OBERA	3360	SARGENTO CABRAL infantes VILLA STEMBERS 180 VIVIENDAS-	Jardín de infantes	5	32	5 NO	No	1
541846	Misiones	OBERA	OBERA	3360	COLONIA Córdoba	Primaria	4	179	12 NO	No	1
541888	Misiones	OBERA	OBERA	3360	181 Centro PIEDRABU	Secundaria Sin	5	70	10 NO	No	1
541921	Misiones	OBERA	OBERA	3360	ENA VILLA Calle Adán San Miguel Entre	Otro	5	10	2 NO	No	1
542145	Misiones	OBERA	OBERA	3360	calles Pje.Las 30 Cnia.Guay abera-	Secundaria	6	148	20 NO	No	1
542172	Misiones	OBERA	OBERA	3360	Pje.Las infantes	Jardín de infantes	3	7	2 NO	No	1

542244	Misiones	OBERA	OBERA	3360	Picada Vieja 500 Barrio Norte Frente a la Alemania casi Francia 456	Otro	Jardín de infantes	Sin información	4	90	10 NO	No	1
542255	Misiones	OBERA	OBERA	3360	Yaguareté			Sin información	4	87	10 NO	No	1
542257	Misiones	OBERA	OBERA	3360	Esquina Av.Federico R. PUERTA Villa Mariano Necochea Ruta Pcial.N°5, KM 13 R. Pcial.N° 5, RUTA PROV.Nº 5 Pje.Tomás Guido R.Cost.Nº 2, Pje. entre R. Costera Nº2 y R.P.Nº5 Pje.Mbororé Paraje Mbororé entre R. Costera Nº2 y camino Vec.Pje.M. Moreno	Secundaria		Sin información	4	88	10 NO	No	1
540447	Misiones	OBERA	PANAMBI	N3361	Necochea Ruta Pcial.N°5, KM 13 R. Pcial.N° 5, RUTA PROV.Nº 5 Pje.Tomás Guido R.Cost.Nº 2, Pje. entre R. Costera Nº2 y R.P.Nº5 Pje.Mbororé Paraje Mbororé entre R. Costera Nº2 y camino Vec.Pje.M. Moreno	Secundaria		Si	8	236	10 SI	No	1
540448	Misiones	OBERA	PANAMBI	N3362	Pcial.N° 5, RUTA PROV.Nº 5 Pje.Tomás Guido R.Cost.Nº 2, Pje. entre R. Costera Nº2 y R.P.Nº5 Pje.Mbororé Paraje Mbororé entre R. Costera Nº2 y camino Vec.Pje.M. Moreno	Primaria		Si	4	150	12 SI	No	1
540449	Misiones	OBERA	PANAMBI	N3360	entre R. Costera Nº2 y R.P.Nº5 Pje.Mbororé Paraje Mbororé entre R. Costera Nº2 y camino Vec.Pje.M. Moreno	Primaria		Si	2	24	3 NO	No	1
540450	Misiones	OBERA	PANAMBI	N3361	entre R. Costera Nº2 y camino Vec.Pje.M. Moreno	Primaria		Si	2	28	3 SI	No	1
540451	Misiones	OBERA	PANAMBI	N3361	Pje. José María Sobral José M.Sobral, entre Cmte. Espora y Lote 350 Fr.RPje.Sgt o.Cabral Pje.Sgto.Cabral -Lote PARAJE ZACARIAS PARAJE ZACARIAS	Primaria		Si	2	41	5 NO	No	1
541007	Misiones	OBERA	PANAMBI	N3361	Espora y Lote 350 Fr.RPje.Sgt o.Cabral Pje.Sgto.Cabral -Lote PARAJE ZACARIAS PARAJE ZACARIAS	Primaria		Si	13	145	20 NO	No	1
541009	Misiones	OBERA	PANAMBI	N3361	PARAJE ZACARIAS PARAJE ZACARIAS	Primaria		Si	4	93	10 SI	No	1
541362	Misiones	OBERA	PANAMBI	N3360	ZACARIAS	Primaria		Si	3	47	5 NO	No	1

541501	Misiones	OBERA	PANAMBI	RUTA PROV. Nº 5 KM. Nº 13	Jardín de infantes	Si	4	39	5 NO	No	1
541506	Misiones	OBERA	PANAMBI	PARAJE MARIANO MORENO CAMINO	Jardín de infantes	Si	3	20	2 NO	No	1
541564	Misiones	OBERA	PANAMBI	VECINAL JOSÉ SOBRAL	Jardín de infantes	Si	4	40	5 NO	No	1
541565	Misiones	OBERA	PANAMBI	PUERTO RUTA COSTERA Nº2 ENTRE RUTA	Jardín de infantes	Si	3	15	2 NO	No	1
541566	Misiones	OBERA	PANAMBI	COSTERA 2 LOTE Nº 350- FRACC.R PARAJE SARGENTO CABRAL-	Jardín de infantes	Si	4	33	5 NO	No	1
541567	Misiones	OBERA	PANAMBI	PARAJE ZACARIAS PARAJE ZACARIAS (ARROYO ZACARIAS)	Jardín de infantes	Si	3	14	2 NO	No	1
541568	Misiones	OBERA	PANAMBI	RUTA PROV. Nº 5 LOTE Nº 262 RUTA PROV. Nº 5	Jardín de infantes	Si	4	27	3 NO	No	1
541703	Misiones	OBERA	PANAMBI	LOTE Nº PARAJE SARGENTO CABRAL PARAJE SARGENTO	Secundaria	Si	3	32	5 SI	No	1
541901	Misiones	OBERA	PANAMBI	RUTA PROVINCIA L Nº 05- KM 7	Otro	Si	4	27	3 SI	No	1
542055	Misiones	OBERA	PANAMBI	IGLESIA entre R. Costera Nº2 y	Secundaria	Si	2	18	2 NO	No	1
542058	Misiones	OBERA	PANAMBI	R.P.Nº5, Ruta	Secundaria	Si	4	51	5 NO	No	1
542061	Misiones	OBERA	PANAMBI	Pcial.Nº5, Lote 350 Fr.RPje.Sgt o.Cabral	Secundaria	Si	4	29	3 NO	No	1

542182	Misiones	OBERA	PANAMBI	3361	Km 15, Panambí Panambí, Km 15- Sobre ruta 5 a 30 Km	Secundaria	Si	2	77	10 SI	Si	1
541008	Misiones	OBERA	PANAMBI KILOMETR O 8	N3361	R.Puerta Villa Necochea Avda.Fede Federico Ramón Puerta Necochea Esc.Nº402 (ver dir.EXT.	Primaria	Si	14	349	12 NO	No	1
541563	Misiones	OBERA	PANAMBI KILOMETR O 8	N3361	Ruta Pcial.Nº 5- Lote Nº 262 Ruta Pcial.Nº 5, Ruta Prov. Nº 103 Salto Berrondo	Jardín de infantes	Si	4	97	10 NO	No	1
541010	Misiones	OBERA	PANAMBI, KM4	N3361	Ruta Pcial.Nº 5, Ruta Prov. Nº 103 Salto Berrondo	Primaria	Si	4	56	6 NO	No	1
540436	Misiones	OBERA	SAN MARTIN	N3360	Ruta Juan Miranda - Lote 81- Sección Nordeste	Primaria	Si	6	50	5 NO	No	1
540437	Misiones	OBERA	SAN MARTIN	N3360	Colonia RUTA.PRO V.103- A.Bonatto CENTRO R.P.103, 11	Primaria	Si	7	71	10 SI	No	1
541006	Misiones	OBERA	SAN MARTIN	N3361	de Ruta Nº 103 -Lote Nº 86 Ruta	Secundaria	Si	3	143	10 SI	No	1
541012	Misiones	OBERA	SAN MARTIN	N3361	Nº 103, Ruta Nº 103 Salto Berrondo Ruta Nº 103 Frente	Primaria	Si	10	184	6 NO	No	1
541616	Misiones	OBERA	SAN MARTIN	N3360	al Salto	Secundaria	Si	3	72	10 SI	No	1

541626	Misiones	OBERA	SAN MARTIN	N3361	LOTE 81 SECCION NORDESTE COLONIA YABEBIRY (SEDE ESC. Jardín de Nº 153) infantiles Si	6	16	2 NO	No	1
541627	Misiones	OBERA	SAN MARTIN	3361	PICADA FINLANDES A PARAJE EL SALTO, Jardín de MANZANA infantiles Si	5	36	5 NO	No	1
541628	Misiones	OBERA	SAN MARTIN	3361	RUTA PROV. Nº 103 RUTA Jardín de PROV. Nº infantiles No	2	50	5 NO	No	1
541630	Misiones	OBERA	SAN MARTIN	3360	RUTA PROV. Nº 103 RUTA Jardín de PROV. Nº 103 - infantiles No	6	10	2 NO	No	1
542062	Misiones	OBERA	SAN MARTIN	3360	Juan Miranda - Lote 81- Sección Secundaria Si	5	28	3 NO	No	1
542193	Misiones	OBERA	SAN MARTIN	3360	Islas Malvinas Km 20 - Secundaria Si	2	46	5 NO	Si	1
542232	Misiones	OBERA	SAN MARTIN	3361	Ruta Nº 103 Otro informació Si	4	28	3 NO	No	1
540202	Misiones	OBERA	VILLA BONITA	N3361	Lote 17- Secc.XI - Villa Bonita Ruta Secundaria Si	9	177	20 SI	Si	1
540204	Misiones	OBERA	VILLA BONITA	N3361	Venezuela LOTE 17- SEC.11- FRACC.A- Villa Primaria Si	9	333	50 NO	No	1
540263	Misiones	OBERA	VILLA MARTTOS	N3360	Colectora Roque González Villa Marttos LOTE 55- VILLA Primaria Si	7	211	25 NO	No	1
540102	Misiones	OBERA	VILLA UNION	N3361	UNION, LOTE 172 SECCION XII VILLA UNION, Primaria Si	4	70	10 NO	No	1
540433	Misiones	SAN IGNACIO	COLONIA POLANA	N3326	COLONIA POLANA, LOTE 17 Primaria Si	4	57	6 NO	No	1

540434	Misiones	SAN IGNACIO	COLONIA POLANA	N3328	TRES DE OCTUBRE COLONIA POLANA	Primaria	Si	2	28	3 NO	No	1
541493	Misiones	SAN IGNACIO	COLONIA POLANA	N3326	COLONIA POLANA	Secundaria	Si	3	46	5 SI	No	1
540416	Misiones	SAN IGNACIO	COLONIA SOL DE MAY	N3328	CNIA. SOL DE MAYO CAMINO A PJE. EL 18 - COLONIA SOL DE	Primaria	Si	2	9	2 NO	No	1
540201	Misiones	SAN IGNACIO	CORPUS	N3327	COLONIA CORPUS-20 DE JUNIO- AVDA.	Primaria	Si	5	60	6 SI	No	1
540460	Misiones	SAN IGNACIO	CORPUS	N3327	SARMIENTO AVDA. SARMIENTO O- Av. Andrés Guacurarí Centro Esq. Av. Ándres	Primaria	Si	13	363	12 NO	No	1
540646	Misiones	SAN IGNACIO	CORPUS	3327	Guacurarí AVDA. ANDRES GUACURA	Otro	Si	3	216	10 NO	No	1
540761	Misiones	SAN IGNACIO	CORPUS	N3327	RI AVDA. PUERTO DOCE,	Secundaria	Si	6	178	20 SI	No	1
540831	Misiones	SAN IGNACIO	CORPUS	N3327	LOTE 11 AVDA. MILENIO DE	Primaria	Si	2	42	5 NO	No	1
541023	Misiones	SAN IGNACIO	CORPUS	N3327	POLONIA COLONIA CAZADOR- CURUPAIT Y Y	Primaria	Si	4	85	10 NO	No	1
541070	Misiones	SAN IGNACIO	CORPUS	N3327	BARREIRO CURUPAIT Y Y AV. CURUPAIT Y Y AV. LIBERTAD	Otro	Si	9	96	10 NO	No	1
541368	Misiones	SAN IGNACIO	CORPUS	N3327	AV. CURUPAIT AV. CURUPAIT Y ENTRE	Jardín de infantes	Si	6	16	2 SI	No	1
541387	Misiones	SAN IGNACIO	CORPUS	N3327	LIBERTAD Y PEDRO	Otro	Si	5	144	20 NO	No	1



				AVDA ANDRES GUACURA RI Y YELINEK								
541467	Misiones	SAN IGNACIO	CORPUS	N3327	AVDA. Curupaytí Centro Av.	Secundaria	Si	4	67	10 NO	No	1
542180	Misiones	SAN IGNACIO	CORPUS	3327	Curupaytí	Secundaria	Si	1	47	5 SI	Si	1
540430	Misiones	SAN IGNACIO	GENERAL URQUIZA	N3328	PUERTO ESPAÑA	Primaria	Si	4	46	5 NO	No	1
540431	Misiones	SAN IGNACIO	GENERAL URQUIZA	N3326	PJE.PUERT O	Primaria	Si	4	25	3 NO	No	1
540999	Misiones	SAN IGNACIO	GENERAL URQUIZA	N3326	COLONIA GISELA, LOTE 32	Primaria	Si	4	122	12 NO	No	1
541000	Misiones	SAN IGNACIO	GENERAL URQUIZA	N3326	COLONIA GISELA - LOTE NRO.9	Secundaria	Si	5	73	10 SI	No	1
541420	Misiones	SAN IGNACIO	GENERAL URQUIZA	N3328	INDUSTRIA L A 100 MTS. DEL EDIFICIO	Secundaria	Si	5	90	10 SI	No	1
541450	Misiones	SAN IGNACIO	GENERAL URQUIZA	N3365	Bº INDUSTRIA L-GRAL URQUIZA	Otro	Si	6	253	20 NO	No	1
541622	Misiones	SAN IGNACIO	GENERAL URQUIZA	N3326	INDUSTRIA LOTE D BARRIO INDUSTRIA L	Primaria	Si	5	87	10 NO	No	1
541724	Misiones	SAN IGNACIO	GENERAL URQUIZA	N3326	EL FRANCES EX SAT. ESCUELA	Primaria	Si	5	46	5 NO	No	1
541779	Misiones	SAN IGNACIO	GENERAL URQUIZA	N3326	BARRIO FRANCES SALON COMUNIT	Otro	Si	5	86	10 NO	No	1
540420	Misiones	SAN IGNACIO	GOBERNA DOR ROCA	N3324	JUAN MANUEL DE ROSAS 305 DON ESTEBAN	Primaria	Si	6	234	20 SI	No	1
540422	Misiones	SAN IGNACIO	GOBERNA DOR ROCA	N3324	PARAJE EL CAZADOR- LOTE 28- FRAC.7 - RADIO 2-	Primaria	Si	4	47	5 SI	No	1

540423	Misiones	SAN IGNACIO	GOBERNA DOR ROCA	N3324	RUTA PROV. 6 PARAJE YACUTING A- LOTE	Primaria	Si	7	200	10 NO	No	1
540827	Misiones	SAN IGNACIO	GOBERNA DOR ROCA	N3324	PARAGUAY PARAGUAY Y LANUSSE	Secundaria	Si	6	255	20 SI	No	1
540989	Misiones	SAN IGNACIO	GOBERNA DOR ROCA	N3324	LOTE 48- PJE. SANTA ROSA- COLONIA	Primaria	Si	4	75	10 SI	No	1
540991	Misiones	SAN IGNACIO	GOBERNA DOR ROCA	N3324	ROCA CHICA, LOTE 14	Primaria	Si	5	124	20 SI	No	1
541024	Misiones	SAN IGNACIO	GOBERNA DOR ROCA	N3324	GÜEMES 770 ROLANDEL	Primaria	Si	5	134	20 NO	No	1
541222	Misiones	SAN IGNACIO	GOBERNA DOR ROCA	N3324	GÜEMES 773	Otro	Si	4	138	12 NO	No	1
541248	Misiones	SAN IGNACIO	GOBERNA DOR ROCA	N3324	JUAN D. PERON Y TUZINKIE WICK S/N JUAN D. PERÓN	Otro	Si	6	26	3 SI	No	1
541534	Misiones	SAN IGNACIO	GOBERNA DOR ROCA	N3324	ENTRE RUDECIND O ROCA S/N SANTA RITA CNIA. ROCA CHICA	Secundaria	Si	5	91	10 SI	No	1
541656	Misiones	SAN IGNACIO	GOBERNA DOR ROCA	N3324	Lote 157- Ch 9-Ruta Prov. 6- Pje.Yacutin ga RUTA PROVINCIA L N° 6-	Secundaria	Si	4	96	10 SI	No	1
541657	Misiones	SAN IGNACIO	GOBERNA DOR ROCA	3324	Ruta Prov.N°6- Lote 157- Ch.9- Yacutinga	Secundaria	Si	4	25	3 SI	No	1
541762	Misiones	SAN IGNACIO	GOBERNA DOR ROCA	3324	COLONIA GENERAL GÜEMES	Jardín de infantes	Si	3	48	5 NO	No	1
541763	Misiones	SAN IGNACIO	GOBERNA DOR ROCA	3324	JUAN MANUEL DE ROSAS	Jardín de infantes	Si	5	67	10 NO	No	1
540432	Misiones	SAN IGNACIO	HIPOLITO YRIGOYEN	N3328	BARRIO HELVECIA	Primaria	Si	3	78	10 SI	No	1

541001	Misiones	SAN IGNACIO	HIPOLITO YRIGOYEN	N3328	AVDA.SAN MARTIN AVDA. SAN MARTIN, AVDA. GENERAL MANUEL BELGRANO ÑACANGU AZU AVDA. BELGRANO -HIPOLITO	Primaria	Si	7	336	25 NO	No	1
541002	Misiones	SAN IGNACIO	HIPOLITO YRIGOYEN	N3328	YRIGOYEN AVDA. BELGRANO A 200M DE LA R. NAC.12 S/N DON HERNAN AVDA.BEL GRANO A	Secundaria	Si	7	168	20 SI	No	1
541369	Misiones	SAN IGNACIO	HIPOLITO YRIGOYEN	N3328	200M. DE AVDA. GRAL. BELGRANO DON HERMAN A 200 MTS.	Otro	Si	6	54	6 SI	No	1
541687	Misiones	SAN IGNACIO	HIPOLITO YRIGOYEN	N3328	DE RUTA PARAJE	Otro	Si	3	31	5 NO	No	1
541600	Misiones	SAN IGNACIO	INVERNAD A	N3322	INVERNAD COLONIA	Primaria	Si	2	30	3 NO	No	1
540417	Misiones	SAN IGNACIO	JARDIN AMERICA	N3328	PRIMAVER NAHUEL HUAPI 137 CENTRO	Primaria	Si	5	33	5 SI	No	1
540418	Misiones	SAN IGNACIO	JARDIN AMERICA	N3328	NAHUEL AVDA.LOS PIONEROS 645 CENTRO	Secundaria	Si	23	926	100 SI	No	1
540980	Misiones	SAN IGNACIO	JARDIN AMERICA	N3328	AVDA. LOS COLONIA	Primaria	Si	18	645	100 NO	No	1
540981	Misiones	SAN IGNACIO	JARDIN AMERICA	N3328	LOS COLONIA ARROYO	Primaria	Si	6	87	10 SI	No	1
540982	Misiones	SAN IGNACIO	JARDIN AMERICA	N3328	BONITO COLONIA	Primaria	Si	3	19	2 SI	No	1
540983	Misiones	SAN IGNACIO	JARDIN AMERICA	N3328	LAS	Primaria	Si	2	5	2 NO	No	1

540984	Misiones	SAN IGNACIO	JARDIN AMERICA	N3328	RUTA PROV. N° 214 MARIANO MORENO ANTARTIDA ARGENTIN A S/Nº,	Primaria	Si	5	87	10 SI	No	1
540985	Misiones	SAN IGNACIO	JARDIN AMERICA	N3328	COLOMBIA Y ARTIGAS AV. WASHINGT ON Y ECUADOR	Secundaria	Si	19	542	100 SI	Si	1
540986	Misiones	SAN IGNACIO	JARDIN AMERICA	N3328	AVDA. WASHINGT NUEVO BARRIO	Jardín de infantes	Si	7	37	5 SI	No	1
540987	Misiones	SAN IGNACIO	JARDIN AMERICA	N3328	NUEVO BARRIO RUTA 214	Primaria	Si	9	194	10 NO	No	1
540988	Misiones	SAN IGNACIO	JARDIN AMERICA	N3328	COLONIA PUERTO SAN LORENZO 915 SAN MARTIN	Primaria	Si	2	15	2 NO	No	1
541014	Misiones	SAN IGNACIO	JARDIN AMERICA	N3328	SAN LORENZO RUTA N° 7	Primaria	Si	9	436	50 NO	No	1
541015	Misiones	SAN IGNACIO	JARDIN AMERICA	N3328	RUTA N°7- COLONIA FLORA AVDA. LOS FUNDADOS	Primaria	Si	2	26	3 NO	No	1
541016	Misiones	SAN IGNACIO	JARDIN AMERICA	N3328	RES SAN ANTONIO BARRIO SAN ANTONIO- JOSE	Primaria	Si	8	133	20 NO	No	1
541017	Misiones	SAN IGNACIO	JARDIN AMERICA	N3328	ZORRILLA ARROYITO JOSE AVDA. PDTE. PERON 107 372 VIVIENDAS	Primaria	Si	4	254	12 NO	No	1
541018	Misiones	SAN IGNACIO	JARDIN AMERICA	N3328	AVDA. PRESIDENTE PERON 107- BARRIO	Primaria	Si	7	266	25 NO	No	1

541019	Misiones	SAN IGNACIO	JARDIN AMERICA	N3328	AVDA. LOS PIONEROS 645 VILLA FALK AVDA. LOS PIONEROS 645 Y 9 DE UCRANIA ENTRE BOGOTA Y MANAGUA UCRANIA ENTRE BOGOTA Y	Otro	Si	7	334	25 NO	No	1
541020	Misiones	SAN IGNACIO	JARDIN AMERICA	N3328	MANAGUA ENTRE BOGOTA Y	Otro	Si	5	232	20 SI	No	1
541021	Misiones	SAN IGNACIO	JARDIN AMERICA	N3328	AVDA. PTE. PERÓN 135 472 VIVIENDAS AVDA. PERON Nº 135- BARRIO UCRANIA 190 20 DE JUNIO	Secundaria	Si	8	418	25 SI	No	1
541022	Misiones	SAN IGNACIO	JARDIN AMERICA	N3328	UCRANIA ANTONIO IBARRA LOMAS DE JARDIN ANTONIO IBARRA Y EL CEIBO	Primaria	Si	12	355	12 NO	No	1
541138	Misiones	SAN IGNACIO	JARDIN AMERICA	N3328	QUITO- BARRIO EL AV. NIAGARA S/N	Primaria	Si	6	273	20 NO	No	1
541152	Misiones	SAN IGNACIO	JARDIN AMERICA	N3328	CAPILLA II BRASILIA 173 TIMBO IGLESIA	Primaria	Si	6	192	20 NO	No	1
541160	Misiones	SAN IGNACIO	JARDIN AMERICA	N3328	AVDA LOS PIONEROS 645 AVDA LOS PIONEROS- ANTONIO IBARRA Y PARAGUAY S/N	Primaria	Si	12	458	50 NO	No	1
541377	Misiones	SAN IGNACIO	JARDIN AMERICA	N3328	PARAGUAY S/N	Otro	Si	8	227	10 NO	No	1
541409	Misiones	SAN IGNACIO	JARDIN AMERICA	N3328	AVDA LOS PIONEROS 645 AVDA LOS PIONEROS- ANTONIO IBARRA Y PARAGUAY S/N	Otro	Si	7	458	25 NO	No	1
541424	Misiones	SAN IGNACIO	JARDIN AMERICA	N3328	PARAGUAY S/N	Otro	Si	6	230	20 NO	No	1

541454	Misiones	SAN IGNACIO	JARDIN AMERICA	N3328	QUINTA 35- SECC 1- ESC Nº 433- COLONIA JOSE	Secundaria	Si	5	98	10 SI	No	1
541751	Misiones	SAN IGNACIO	JARDIN AMERICA	N3328	ZORRILLA ARROYITO	Jardín de infantes	Si	5	52	6 NO	No	1
541752	Misiones	SAN IGNACIO	JARDIN AMERICA	3328	HERMOSO	Jardín de infantes	Si	3	50	5 NO	No	1
541753	Misiones	SAN IGNACIO	JARDIN AMERICA	3328	HAITI PTE.	Jardín de infantes	Si	5	140	20 NO	No	1
541754	Misiones	SAN IGNACIO	JARDIN AMERICA	3328	PERÓN	Jardín de infantes	Si	5	58	6 NO	No	1
541755	Misiones	SAN IGNACIO	JARDIN AMERICA	3328	ANTARTID A ARGENTIN A	Jardín de infantes	Si	2	13	2 NO	No	1
541756	Misiones	SAN IGNACIO	JARDIN AMERICA	3328	SAN LORENZO	Jardín de infantes	Si	5	112	12 NO	No	1
541911	Misiones	SAN IGNACIO	JARDIN AMERICA	3328	BOLIVAR CENTRO COMPART E LA MZ CON LA RUTA PROV. Nº 214- ANTARTID A ARGENTIN A S/Nº, BARRIO MARIANO MORENO Mariano Moreno RUTA PROV. Nº 214- COLONIA PRIMAVER A COLONIA	Sin informació n Otro	7	209	10 NO	No	1	
542102	Misiones	SAN IGNACIO	JARDIN AMERICA	3328	TEALES COLONIA	Secundaria	Si	3	74	10 NO	No	1
542104	Misiones	SAN IGNACIO	JARDIN AMERICA	3328	PRIMAVER A COLONIA	Secundaria	Si	2	14	2 NO	No	1
542108	Misiones	SAN IGNACIO	JARDIN AMERICA	3328	LOS TEALES COLONIA	Secundaria	Si	2	45	5 NO	No	1
540419	Misiones	SAN IGNACIO	OASIS	N3328	COLONIA OASIS POR AV.A.ARGE NTINA - QUINTA 35-	Primaria	Si	6	82	10 NO	No	1

540216	Misiones	SAN IGNACIO	PASTOREO	N3322	RUTA PROV. 210 RUTA N°210- LOTE 5 -	Primaria	Si	4	72	10 SI	No	1
540226	Misiones	SAN IGNACIO	ROCA CHICA	N3324	PJE. ROCA CHICA- COLONIA	Otro	Si	2	13	2 NO	No	1
540424	Misiones	SAN IGNACIO	ROCA CHICA	N3324	ROCA CHICA- LOTE 12- Colonia	Primaria	Si	5	37	5 NO	No	1
542176	Misiones	SAN IGNACIO	ROCA CHICA	3324	Roca Chica- Gobernad or Roca (lote 12,	Secundaria	Si	1	23	3 SI	Si	1
540213	Misiones	SAN IGNACIO	SAN IGNACIO	N3322	RUTA PROV. N°210 A 4KM DE LA R.N.N°12 RUTA PROV.N°2 10 A 4KM.	Primaria	Si	3	31	5 NO	No	1
540798	Misiones	SAN IGNACIO	SAN IGNACIO	N3322	COLONIA ISOLINA- LOTE 10- SEC. 2- Ruta Prov.N° 210	Primaria	Si	5	35	5 SI	No	1
540799	Misiones	SAN IGNACIO	SAN IGNACIO	N3322	Colonia EL SOLAR	Primaria	Si	5	108	12 NO	No	1
540800	Misiones	SAN IGNACIO	SAN IGNACIO	N3322	BARRIO EL SOLAR	Primaria	Si	7	315	25 NO	No	1
540808	Misiones	SAN IGNACIO	SAN IGNACIO	N3322	BELGRANO 577	Otro	Si	5	394	20 NO	No	1
540811	Misiones	SAN IGNACIO	SAN IGNACIO	N3322	SAN MARTIN	Secundaria	Si	9	213	25 SI	Si	1
540812	Misiones	SAN IGNACIO	SAN IGNACIO	N3322	INDEPEND ENCIA 612 ENTRE SAN MARTIN Y	Secundaria	Si	10	606	50 SI	No	1

540813	Misiones	SAN IGNACIO	SAN IGNACIO	N3322	URUGUAY ENTRE URQUIZA Y SGTO. CABRAL 47 PUEBLO NUEVO URUGUAY N°47 ENTRE URQUIZA Y SGTO.	Otro	Si	5	40	5 SI	No	1
540815	Misiones	SAN IGNACIO	SAN IGNACIO	N3322	PARAJE TEYU CUARE - SAN MARTIN 1451 SAN MARTIN Y	Primaria	Si	2	63	6 NO	No	1
540816	Misiones	SAN IGNACIO	SAN IGNACIO	N3322	BELGRANO 577	Primaria	Si	14	439	50 NO	No	1
540817	Misiones	SAN IGNACIO	SAN IGNACIO	N3322	BELGRANO AVDA. JUAN D. PERON AVDA.	Primaria	Si	6	516	20 NO	No	1
540826	Misiones	SAN IGNACIO	SAN IGNACIO	N3322	RUTA PROV. N° 210- COLONIA DOMINGO SAVIO RUTA PROV.N° 210 -	Primaria	Si	5	149	20 NO	No	1
541294	Misiones	SAN IGNACIO	SAN IGNACIO	N3322	COLONIA SAN MARTIN 1451 PUEBLO VIEJO 1, 1/2 cuadra de la	Secundaria	Si	3	71	10 SI	No	1
541391	Misiones	SAN IGNACIO	SAN IGNACIO	3322	EVITA SALON COMUNIT CENTENAR IO Y PARAGUAY JUAN DOMINGO PERÓN ESQ.	Otro	Si	5	204	20 NO	No	1
541432	Misiones	SAN IGNACIO	SAN IGNACIO	N3322	COMUNIT CENTENAR IO Y PARAGUAY JUAN DOMINGO PERÓN ESQ.	Secundaria	Si	5	210	20 SI	No	1
541913	Misiones	SAN IGNACIO	SAN IGNACIO	3322	ESQ. CALLES	Primaria	Si	5	95	10 NO	No	1



542097	Misiones	SAN IGNACIO	SAN IGNACIO	3322	COLONIA ISOLINA- LOTE 10- SEC. 2- FRAC.SE ISOLINA- LOTE 10- Independencia	Secundaria	Si	2	17	2 NO	No	1
542149	Misiones	SAN IGNACIO	SAN IGNACIO	3322	Esquina Independencia	Jardín de infantes	Si	2	141	6 NO	No	1
542150	Misiones	SAN IGNACIO	SAN IGNACIO	3322	Alberdi	Jardín de infantes	Si	5	97	10 NO	No	1
540425	Misiones	SAN IGNACIO	SANTO PIPO	N3326	SARMIENT O EL MIRADOR CALLE SARMIENT AVDA. SAN MARTIN AVDA. SAN MARTIN - PARAJE	Primaria	Si	8	364	25 NO	No	1
540426	Misiones	SAN IGNACIO	SANTO PIPO	N3326	SANTA	Primaria	Si	3	24	3 NO	No	1
540427	Misiones	SAN IGNACIO	SANTO PIPO	N3326	EL 26 LOTE PARAJE EL PUERTO-	Primaria	Si	3	30	3 SI	No	1
540428	Misiones	SAN IGNACIO	SANTO PIPO	N3326	LOTE 11 EL BONITO PARAJE CUATRO BOCAS - BARRIO EL BONITO	Primaria	Si	4	25	3 NO	No	1
540429	Misiones	SAN IGNACIO	SANTO PIPO	N3326	EL PUEBLITO PARAJE EL PUEBLITO,	Primaria	Si	2	27	3 NO	No	1
540992	Misiones	SAN IGNACIO	SANTO PIPO	N3326	CALLE SAN TUNGOIL PARAJE TUNGOIL-	Primaria	Si	6	262	20 NO	No	1
540993	Misiones	SAN IGNACIO	SANTO PIPO	N3326	LOTE D COLONIA CARLOSCA R, LOTE D,	Primaria	Si	4	48	5 SI	No	1
540995	Misiones	SAN IGNACIO	SANTO PIPO	N3326	SANTO COLONIA CARLOSCA R- LOTE 119-	Primaria	Si	2	22	3 SI	No	1
540996	Misiones	SAN IGNACIO	SANTO PIPO	N3362	COLONIA PARAJE EL BONITO	Primaria	Si	5	129	20 SI	No	1
540997	Misiones	SAN IGNACIO	SANTO PIPO	N3326	BONITO	Primaria	Si	4	41	5 SI	No	1

540998	Misiones	SAN IGNACIO	SANTO PIPO	N3326	AVDA. SAN MARTIN AVDA SAN MARTIN - LOTE 16 - Bº EL MIRADOR S/N EL	Secundaria	Si	6	188	20 SI	No	1
541267	Misiones	SAN IGNACIO	SANTO PIPO	N3326	MIRADOR DOMINGO FAUSTINO SARMIENT O S/N DOMINGO FAUSTINO	Otro	Si	4	13	2 SI	No	1
541279	Misiones	SAN IGNACIO	SANTO PIPO	N3326	SARMIENT SARMIENT O Y ALBERTO ROTH EL MIRADOR	Otro	Si	5	74	10 NO	No	1
541373	Misiones	SAN IGNACIO	SANTO PIPO	N3326	SARMIENT 30 VIVIENDAS BARRIO 30	Otro	Si	8	144	20 NO	No	1
541441	Misiones	SAN IGNACIO	SANTO PIPO	N3326	VIVIENDAS SARMIENT O S/N 10 VIVIENDAS SARMIENT O S/N	Secundaria	Si	5	164	20 SI	No	1
541537	Misiones	SAN IGNACIO	SANTO PIPO	N3328	(SEDE ESC SARMIENT O EL	Otro	Si	5	91	10 NO	No	1
541757	Misiones	SAN IGNACIO	SANTO PIPO	N3326	MIRADOR EL	Jardín de infantes	Si	11	119	12 NO	No	1
541758	Misiones	SAN IGNACIO	SANTO PIPO	3326	PUEBLITO RAMÓN PUERTA Y RUTA NAC. Nº 12 EX TERMINAL	Jardín de infantes	Si	3	50	5 NO	No	1
541845	Misiones	SAN IGNACIO	SANTO PIPO	3326	SANTO APEPU SALÓN DE	Secundaria	Si	5	116	12 NO	No	1
541860	Misiones	SAN IGNACIO	SANTO PIPO	3326	USOS Monseñor	Otro	Si	5	107	12 NO	No	1
541902	Misiones	SAN IGNACIO	SANTO PIPO	3326	Kemerer PARAJE EL BONITO	Otro	Sin informació	6	526	20 NO	No	1
542098	Misiones	SAN IGNACIO	SANTO PIPO	3326	PARAJE EL BONITO	Secundaria	Si	2	37	5 NO	No	1

				PROLONGACION LOTE 26- SEC.A - MACACO El 26								
542101	Misiones	SAN IGNACIO	SANTO PIPO	3326	PROLONGACION	Secundaria	Si	2	18	2 NO	No	1
542173	Misiones	SAN IGNACIO	SANTO PIPO	0	PARAJE EL BONITO	Jardín de infantes	Si	4	14	2 NO	No	1
					Colonia Tacuara Colonia Tacuara, San Ignacio.Ru							
542192	Misiones	SAN IGNACIO	SANTO PIPO	3326	6 casi RUTA PROV.N° 6 PARAJE ARROYO EL CHAPA YACUTING	Secundaria	Si	2	75	6 NO	No	1
540990	Misiones	SAN IGNACIO	YACUTING A FLORENTI NO AMEGHIN	N3324	A- RUTA PROV. N° 209	Primaria	Si	3	64	10 SI	No	1
540245	Misiones	SAN JAVIER	O FLORENTI	N3361	PARAJE LOTE 30 -	Primaria	Si	4	32	5 NO	No	1
540246	Misiones	SAN JAVIER	NO	N3361	LOS PARAJE PUERTO ROSARIO	Primaria	Si	5	102	10 NO	No	1
540247	Misiones	SAN JAVIER	FLORENTI NO AMEGHIN O FLORENTI	N3361	ROSARIO RUTA PROV. N° 209	Primaria	Si	3	17	2 NO	No	1
540248	Misiones	SAN JAVIER	NO AMEGHIN FLORENTI	N3361	209 RUTA PARAJE CHICO	Primaria	Si	7	114	12 NO	No	1
540250	Misiones	SAN JAVIER	NO AMEGHIN	N3361	ALFEREZ, PARAJE MARTIN GÜEMES- LOTE 25 - SEC.P	Primaria	Si	3	86	10 NO	No	1
540856	Misiones	SAN JAVIER	FLORENTI NO AMEGHIN O FLORENTI	N3361	PARAJE MARTIN GÜEMES- RUTA PROV.N° 209	Primaria	Si	3	34	5 NO	No	1
541172	Misiones	SAN JAVIER	NO AMEGHIN O	N3361	209 RUTA PROVINCIA	Secundaria	Si	7	145	20 SI	No	1

541473	Misiones	SAN JAVIER	FLORENTI NO		RUTA PROV. 209	Otro	Si	6	17	2 NO	No	1
541502	Misiones	SAN JAVIER	FLORENTI NO		RUTA PROV. Nº 209	Jardín de infantes	Si	4	44	5 NO	No	1
541503	Misiones	SAN JAVIER	AMEGHIN O		RUTA 209 LOTE 30-P. LOS TOROS	Jardín de infantes	Si	2	18	2 NO	No	1
541504	Misiones	SAN JAVIER	FLORENTI NO		AMEGHIN PARAJE LOS TOROS	Jardín de infantes	Si	2	12	2 NO	No	1
540822	Misiones	SAN JAVIER	ITACARUA RE	N3353	INVERNAD A DE ITACARUA	Primaria	Si	3	35	5 NO	No	1
540220	Misiones	SAN JAVIER	ITACARUA RE	N3357	PARAJE CERRO	Primaria	Si	3	44	5 NO	No	1
540221	Misiones	SAN JAVIER	ITACARUA RE	N3357	PARAJE FRAGA	Primaria	Si	6	60	6 NO	No	1
540222	Misiones	SAN JAVIER	ITACARUA RE	N3350	PICADA UNION - PJE. LA INVERNAD ITA-	Primaria	Si	6	60	6 NO	No	1
540819	Misiones	SAN JAVIER	ITACARUA RE	N3353	MARTIN SAN	Primaria	Si	9	288	50 NO	No	1
540820	Misiones	SAN JAVIER	ITACARUA RE	N3353	LOTE 608 - PARAJE LAS MANDARI NAS,	Primaria	Si	2	24	3 NO	No	1
540821	Misiones	SAN JAVIER	ITACARUA RE	N3353	PARAJE LA ARROCERA DE ITACARUA	Primaria	Si	2	30	3 NO	No	1
540823	Misiones	SAN JAVIER	ITACARUA RE	N3353	RE- STA. INVERNAD A DE ITACARUA	Primaria	Si	7	30	3 NO	No	1
541025	Misiones	SAN JAVIER	ITACARUA RE	N3353	RE, LOTE 3 DE FEBRERO	Secundaria	Si	5	242	20 SI	No	1
541134	Misiones	SAN JAVIER	ITACARUA RE	N3353	CENTRO 3 SAN MARTIN	Otro	Si	2	215	6 NO	No	1
541242	Misiones	SAN JAVIER	ITACARUA RE	N3353	ISLA CHICA- ITACARUA	Primaria	Si	3	5	2 NO	No	1

541661	Misiones	SAN JAVIER	ITACARUA RE	N3357	PARAJE INVERNAD ITA RUTA 4 A 8 KM DR.	Secundaria	Si	5	71	10 SI	No	1
542198	Misiones	SAN JAVIER	ITACARUA RE	3353	CASSARIN O CENTRO AL LADO DEL EDIFICIO	Otro	Si	2	8	2 NO	No	1
540241	Misiones	SAN JAVIER	MOJON GRANDE	N3357	RUTA PROV.215 LOTE 15 - RUTA PROV. 215- COLONIA ISLAS MALVINAS LOTE N°19-	Primaria	Si	4	63	10 NO	No	1
540244	Misiones	SAN JAVIER	MOJON GRANDE	N3357	MOJON GRANDE	Primaria	Si	5	127	20 NO	No	1
540465	Misiones	SAN JAVIER	MOJON GRANDE	N3355	PARAJE EL GUERRERO	Primaria	Si	5	28	3 NO	No	1
540854	Misiones	SAN JAVIER	MOJON GRANDE	N3357	AVDA. SAN MARTIN MOJON GRANDE - AVDA.SAN MARTIN LOTE 43- PJE.5000	Secundaria	Si	3	133	10 SI	No	1
540855	Misiones	SAN JAVIER	MOJON GRANDE	N3357	LOTE 43- PARAJE 5000- ESCUELA N° 920-	Primaria	Si	4	52	6 NO	No	1
541858	Misiones	SAN JAVIER	MOJON GRANDE	0	PICADA EL RUTA N°4- KM.18- PDA.S.JAVIER- LOTE 92 RUTA N°4- KM.18-	Primaria	Si	3	35	5 NO	No	1
540240	Misiones	SAN JAVIER	PICADA SAN JAVIER	N3357	LOTE 97- RUTA COSTERA	Primaria	Si	8	55	6 NO	No	1
542076	Misiones	SAN JAVIER	PICADA SAN JAVIER	3357	LOTE 97- RUTA COSTERA	Secundaria	Si	3	80	10 NO	No	1
542141	Misiones	SAN JAVIER	PICADA SAN JAVIER	3357	Malvinas RUTA PROV.N°4 - KM 21 - L.183- PJE.RINCO	Primaria	Si	4	101	10 NO	No	1
540239	Misiones	SAN JAVIER	RINCON DE LOPEZ	N3357	PJE.RINCO	Primaria	Si	7	71	10 NO	No	1

540218	Misiones	SAN JAVIER	SAN JAVIER	N3357	RUTA COSTERA Nº2 JUAN PABLO II RUTA COSTERA CHACRA 10- RUTA 209 Y CAMINO AL CERRO MONJE CHACRA Nº10- RUTA Nº209 Y CAMINO VECINAL- LOTE 97- PJE.	Primaria	Si	8	136	20 NO	No	1
540219	Misiones	SAN JAVIER	SAN JAVIER	N3357	CAMINO VECINAL Nº15 CAMINO VECINAL Nº15 Y RUTA FABIAN RIOS Y CRISTIAN POSDELEY S/N AYRAULT FABIAN ESTANISLA O LAZZAGA 651 CENTRO ESTANISLA	Secundaria	Si	12	202	20 SI	Si	1
540223	Misiones	SAN JAVIER	SAN JAVIER	N3357	CAMINO VECINAL Nº15 CAMINO VECINAL Nº15 Y RUTA FABIAN RIOS Y CRISTIAN POSDELEY S/N AYRAULT FABIAN ESTANISLA O LAZZAGA 651 CENTRO ESTANISLA	Primaria	Si	7	40	5 NO	No	1
540225	Misiones	SAN JAVIER	SAN JAVIER	N3357	CAMINO VECINAL Nº15 Y RUTA FABIAN RIOS Y CRISTIAN POSDELEY S/N AYRAULT FABIAN ESTANISLA O LAZZAGA 651 CENTRO ESTANISLA	Primaria	Si	5	68	10 NO	No	1
540238	Misiones	SAN JAVIER	SAN JAVIER	N3357	SAN MARTÍN Y LASSAGA (ESC. 603) SAN MARTÍN Y LIBERTAD SAGRADO COROZON LIBERTAD Y SALVADOR LENTINI FRAGA 633 ENTRE LIBERTAD	Secundaria	Si	4	47	5 SI	No	1
540818	Misiones	SAN JAVIER	SAN JAVIER	N3357	SAN MARTÍN Y LASSAGA (ESC. 603) SAN MARTÍN Y LIBERTAD SAGRADO COROZON LIBERTAD Y SALVADOR LENTINI FRAGA 633 ENTRE LIBERTAD	Primaria	Si	17	332	12 NO	No	1
540824	Misiones	SAN JAVIER	SAN JAVIER	N3357	SAN MARTÍN Y LIBERTAD SAGRADO COROZON LIBERTAD Y SALVADOR LENTINI FRAGA 633 ENTRE LIBERTAD	Otro	Si	6	165	20 NO	No	1
540847	Misiones	SAN JAVIER	SAN JAVIER	N3357	SAN MARTÍN Y LIBERTAD SAGRADO COROZON LIBERTAD Y SALVADOR LENTINI FRAGA 633 ENTRE LIBERTAD	Secundaria	Si	18	704	100 SI	No	1
540848	Misiones	SAN JAVIER	SAN JAVIER	N3357	SAN MARTÍN Y LIBERTAD SAGRADO COROZON LIBERTAD Y SALVADOR LENTINI FRAGA 633 ENTRE LIBERTAD	Primaria	Si	14	384	20 NO	No	1

540849	Misiones	SAN JAVIER	SAN JAVIER	N3357	PARAGUAY SANTA TERESITA PARAGUAY Y SGTO.CAB PARAJE	Primaria	Si	10	182	6 NO	No	1
540850	Misiones	SAN JAVIER	SAN JAVIER	N3357	LOS GALPONES- LOTE 118- RUTA PROV.Nº 4	Primaria	Si	3	51	5 NO	No	1
540851	Misiones	SAN JAVIER	SAN JAVIER	N3357	RUTA PROV. Nº4, LOTE RUTA PROVINCIA	Primaria	Si	10	147	20 NO	No	1
540852	Misiones	SAN JAVIER	SAN JAVIER	N3357	L 2 -LOTE 118 RUTA PROVINCIA L 2 -LOTE 118- LOTE 97- RUTA COSTERA Nº 2 LOTE	Primaria	Si	2	17	2 NO	No	1
540853	Misiones	SAN JAVIER	SAN JAVIER	N3357	97-RUTA COSTERA 3 DE FEBRERO 43 SANTA	Primaria	Si	5	50	5 SI	No	1
541026	Misiones	SAN JAVIER	SAN JAVIER	N3357	CLARA 3 SARMIENT O B°SAN RAMON IGLESIA	Primaria	Si	14	478	50 NO	No	1
541114	Misiones	SAN JAVIER	SAN JAVIER	3357	TESTIGO ESTANISLA O LAZZAGA 611 ESTANISLA O	Otro	No	6	101	10 NO	No	1
541541	Misiones	SAN JAVIER	SAN JAVIER	N3357	LAZZAGA SARGENTO CABRAL PARAGUAY Y	Jardín de infantes	Si	2	84	6 NO	No	1
541542	Misiones	SAN JAVIER	SAN JAVIER	3357	SARGENTO CABRAL- LAZZAGA	Jardín de infantes	Si	2	51	5 NO	No	1
541543	Misiones	SAN JAVIER	SAN JAVIER	3357	LIBERTAD Y	Jardín de infantes	Si	2	75	6 NO	No	1

541891	Misiones	SAN JAVIER	SAN JAVIER	3357	LOTE AGRICOLA 103-KM.4- RUTA Nº 4- PJE.TRES ESQUINAS LOTE AGRICOLA 103 - Paraje 3 Esquinas	Secundaria	Si Sin informació n	6	146	20	SI	Si	1
542304	Misiones	SAN JAVIER	SAN JAVIER	3357	RUTA COSTERA Nº2 - Referencia : RUTA COSTERA Nº2 - PARAJE SANTA	Otro		3	1	2	SI	Si	1
540224	Misiones	SAN JAVIER	SANTA IRENE	N3357	CONT.RUT A Nº16 A 20KM DE S. PEDRO COLONIA PRIMAVER A-	Primaria	Si	6	27	3	SI	No	1
542087	Misiones	SAN JAVIER	SANTA IRENE	3357	S/ RUTA PROV. Nº 20 RUTA Nº20, R.PROV.16	Secundaria	Si	3	25	3	NO	No	1
540308	Misiones	SAN PEDRO	COLONIA PRIMAVER A	N3352	PICADA M. AUXILIADO RA PICADA MARIA	Primaria	Si	2	39	5	SI	No	1
540404	Misiones	SAN PEDRO	GRAMADO	N3352	SE INGRESA POR C.VEC.EN KM 1025- R.14	Primaria	Si	4	68	10	SI	No	1
540394	Misiones	SAN PEDRO	PICADA MARIA AUXILIADO RA	N3352	COLONIA BELLO	Primaria	Si	3	31	5	NO	No	1
540310	Misiones	SAN PEDRO	SAN PEDRO	N3352	RUTA PROV.21 Y CAM.VEC. COLONIA FLORIDA- R. NAC.14	Primaria	Si	3	38	5	SI	No	1
540311	Misiones	SAN PEDRO	SAN PEDRO	N3352	CERCA DEL PUEBLO S. PEDRO RUTA NACIONAL	Primaria	Si	2	35	5	SI	No	1
540312	Misiones	SAN PEDRO	SAN PEDRO	N3352		Primaria	Si	3	57	6	SI	No	1



540313	Misiones	SAN PEDRO	SAN PEDRO	3352	Colonia La Chacarita Colonia La Chacarita RUTA NAC. 14 KM 1316 RUTA NACIONAL N°14,	Primaria	Si	2	39	5 NO	No	1
540314	Misiones	SAN PEDRO	SAN PEDRO	N3352	KM.1316- RUTA NAC.14 PJE MACACA RUTA NACIONAL N°14,	Primaria	Si	2	32	5 SI	No	1
540334	Misiones	SAN PEDRO	SAN PEDRO	N3364	PARAJE MACACA(L ÍMITE CON A°TIGRE CERCA LÍMITE	Primaria	Si	2	24	3 NO	No	1
540336	Misiones	SAN PEDRO	SAN PEDRO	N3364	CON GRAL.BELG A 5 KM R.14 POR RUTA PROV. N°	Primaria	Si	4	16	2 NO	No	1
540379	Misiones	SAN PEDRO	SAN PEDRO	N3364	22 R.22 R.14 KM 1355 Y R.22 RUTA NACIONAL N°14,	Primaria	Si	2	39	5 SI	No	1
540380	Misiones	SAN PEDRO	SAN PEDRO	N3352	CRUCE POR CAM.VEC. A 7KM.DE LA ESC. NUCLEO- KM1355-	Primaria	Si	4	132	12 NO	No	1
540381	Misiones	SAN PEDRO	SAN PEDRO	N3352	RUTA NAC.14 R.PROV.17 KM 80 RUTA N°17	Primaria	Si	2	23	3 NO	No	1
540382	Misiones	SAN PEDRO	SAN PEDRO	N3364	KM. 80, LOTE C Y B Km. 80 Ruta Prov. N° 17 (Picada	Primaria	Si	4	113	12 NO	No	1
540383	Misiones	SAN PEDRO	SAN PEDRO	3364	Tres Vueltas) Km. 80	Primaria	Sin informaci3n	4	5	2 NO	No	1

540384	Misiones	SAN PEDRO	SAN PEDRO	N3352	RUTA PROV. Nº 17 RUTA Nº17- CRUCE CON RUTA A 1600 METROS DE LA RUTA PROV. 17 Y A 4000 METROS DE LA ESC. DESDE ELDORADO A IZQ. DE LA PROV. 17 Nº17 RUTA Nº17,Y RUTA 20- RUTA 224 ENTRE RUTA NAC. Nº 14 Y RUTA PROV. Nº1 7 COLONIA SANTA ROSA ENTRE RUTA NAC.14 RUTA NACIONAL 14 -PARAJE RUTA Nº 27 Intersección Ruta Prov.27(la nueva y la RUTA PROV.27 RUTA PROV. 16 CNIA. SAN JOSE OBRERO- RUTA	Primaria	Si	9	331	50 NO	No	1
540386	Misiones	SAN PEDRO	SAN PEDRO	N3352	DE LA ESC. DESDE ELDORADO A IZQ. DE LA PROV. 17 Nº17 RUTA Nº17,Y RUTA 20- RUTA 224 ENTRE RUTA NAC. Nº 14 Y RUTA PROV. Nº1 7 COLONIA SANTA ROSA ENTRE RUTA NAC.14 RUTA NACIONAL 14 -PARAJE RUTA Nº 27 Intersección Ruta Prov.27(la nueva y la RUTA PROV.27 RUTA PROV. 16 CNIA. SAN JOSE OBRERO- RUTA	Primaria	No	2	70	6 NO	No	1
540387	Misiones	SAN PEDRO	SAN PEDRO	N3352	RUTA Nº17,Y RUTA 20- RUTA 224 ENTRE RUTA NAC. Nº 14 Y RUTA PROV. Nº1 7 COLONIA SANTA ROSA ENTRE RUTA NAC.14 RUTA NACIONAL 14 -PARAJE RUTA Nº 27 Intersección Ruta Prov.27(la nueva y la RUTA PROV.27 RUTA PROV. 16 CNIA. SAN JOSE OBRERO- RUTA	Primaria	Si	2	101	6 NO	No	1
540388	Misiones	SAN PEDRO	SAN PEDRO	N3352	RUTA Nº17,Y RUTA 20- RUTA 224 ENTRE RUTA NAC. Nº 14 Y RUTA PROV. Nº1 7 COLONIA SANTA ROSA ENTRE RUTA NAC.14 RUTA NACIONAL 14 -PARAJE RUTA Nº 27 Intersección Ruta Prov.27(la nueva y la RUTA PROV.27 RUTA PROV. 16 CNIA. SAN JOSE OBRERO- RUTA	Primaria	Si	4	48	5 NO	No	1
540390	Misiones	SAN PEDRO	SAN PEDRO	N3352	RUTA Nº17,Y RUTA 20- RUTA 224 ENTRE RUTA NAC. Nº 14 Y RUTA PROV. Nº1 7 COLONIA SANTA ROSA ENTRE RUTA NAC.14 RUTA NACIONAL 14 -PARAJE RUTA Nº 27 Intersección Ruta Prov.27(la nueva y la RUTA PROV.27 RUTA PROV. 16 CNIA. SAN JOSE OBRERO- RUTA	Primaria	Si	3	59	6 SI	No	1
540391	Misiones	SAN PEDRO	SAN PEDRO	N3352	RUTA Nº17,Y RUTA 20- RUTA 224 ENTRE RUTA NAC. Nº 14 Y RUTA PROV. Nº1 7 COLONIA SANTA ROSA ENTRE RUTA NAC.14 RUTA NACIONAL 14 -PARAJE RUTA Nº 27 Intersección Ruta Prov.27(la nueva y la RUTA PROV.27 RUTA PROV. 16 CNIA. SAN JOSE OBRERO- RUTA	Primaria	Si	5	160	20 NO	No	1
540392	Misiones	SAN PEDRO	SAN PEDRO	N3352	RUTA Nº17,Y RUTA 20- RUTA 224 ENTRE RUTA NAC. Nº 14 Y RUTA PROV. Nº1 7 COLONIA SANTA ROSA ENTRE RUTA NAC.14 RUTA NACIONAL 14 -PARAJE RUTA Nº 27 Intersección Ruta Prov.27(la nueva y la RUTA PROV.27 RUTA PROV. 16 CNIA. SAN JOSE OBRERO- RUTA	Primaria	Si	3	66	10 NO	No	1
540393	Misiones	SAN PEDRO	SAN PEDRO	N3352	RUTA Nº17,Y RUTA 20- RUTA 224 ENTRE RUTA NAC. Nº 14 Y RUTA PROV. Nº1 7 COLONIA SANTA ROSA ENTRE RUTA NAC.14 RUTA NACIONAL 14 -PARAJE RUTA Nº 27 Intersección Ruta Prov.27(la nueva y la RUTA PROV.27 RUTA PROV. 16 CNIA. SAN JOSE OBRERO- RUTA	Primaria	Si	2	40	5 NO	No	1

540395	Misiones	SAN PEDRO	SAN PEDRO	N3352	CAMINO VECINAL Y RUTA 16 A UNOS 40 KM RUTA NAC.14 ESMERALD	Primaria	Si	2	44	5 SI	No	1
540396	Misiones	SAN PEDRO	SAN PEDRO	N3364	RUTA 16-COLONIA YABOTY COLONIA	Primaria	Si	2	52	6 NO	No	1
540397	Misiones	SAN PEDRO	SAN PEDRO	N3364	ESMERALD	Primaria	Si	2	12	2 NO	No	1
540398	Misiones	SAN PEDRO	SAN PEDRO	N3364	R.16 Y PDA. LAS MINAS RUTA N°16,PICA	Primaria	Si	2	41	5 SI	No	1
540400	Misiones	SAN PEDRO	SAN PEDRO	N3352	RUTA NACIONAL N°14-KM.1345-	Primaria	Si	3	69	10 SI	No	1
540401	Misiones	SAN PEDRO	SAN PEDRO	N3352	RUTA PROV. N° 21-KM 9 RUTA N°21, PARAJE INTERSEC.	Primaria	Si	2	32	5 SI	No	1
540402	Misiones	SAN PEDRO	SAN PEDRO	N3364	RUTA PROV.N°1 6 Y RUTA NAC.14 PARAJE PALMERA	Primaria	Si	5	43	5 SI	No	1
540403	Misiones	SAN PEDRO	SAN PEDRO	N3352	R.NAC.14 Y C.VEC.,A 8KM R.20 A°BONITO GENTIL RUTA NACIONAL	Primaria	Si	5	130	20 NO	No	1
540882	Misiones	SAN PEDRO	SAN PEDRO	N3352	ROQUE GONZALEZ VIRUPLAC BEATO R. GONZALEZ - SAN PEDRO-	Primaria	Si	7	386	25 NO	No	1
540883	Misiones	SAN PEDRO	SAN PEDRO	N3352	GUABIYÚ 553 CENTRO GUABIYÚ	Primaria	Si	11	442	50 NO	No	1

540884	Misiones	SAN PEDRO	SAN PEDRO	N3352	C.VEC. A 7KM AL SUR DE CIUDAD S.PEDRO COLONIA SAN JORGE (INGRESO POR	Primaria	Si	4	69	10 SI	No	1
540886	Misiones	SAN PEDRO	SAN PEDRO	N3352	AV.GÜEME S CRISTO RESUCITA DO SEC.1- FRAC.B- DURAÑON	Secundaria	Si	13	345	50 SI	Si	1
540888	Misiones	SAN PEDRO	SAN PEDRO	N3352	HUMBERT O T. PEREZ LAS ROSAS CALLE H. PEREZ Y SARGENTO CHUBUT	Primaria	Si	15	232	10 NO	No	1
540889	Misiones	SAN PEDRO	SAN PEDRO	N3352	679 CENTRO HUMBERT O PEREZ LAS ROSAS HUMBERT O T. PEREZ-	Jardín de infantes	Si	6	46	5 SI	No	1
540890	Misiones	SAN PEDRO	SAN PEDRO	N3352	BARRIO LAS ROSAS Y RUTA CERCA DEL Aº PEPIRÍ	Secundaria	Si	6	458	20 SI	No	1
540891	Misiones	SAN PEDRO	SAN PEDRO	N3352	MINÍ A 4KM R.14 PARAJE	Primaria	Si	4	40	5 SI	No	1
540892	Misiones	SAN PEDRO	SAN PEDRO	N3352	ASTER- CNIA.SAN COLONIA SAN	Primaria	Si	2	92	6 SI	No	1
540893	Misiones	SAN PEDRO	SAN PEDRO	N3352	LORENZO II COLONIA RUTA PROV.21 A 5KM DE LA R.NAC.14	Primaria	Si	2	37	5 NO	No	1
540894	Misiones	SAN PEDRO	SAN PEDRO	N3352	RUTA RUTA NAC. Nº14- Colonia TERCIADO S PARAISO RUTA NACIONAL	Primaria	Si	4	34	5 SI	No	1
540895	Misiones	SAN PEDRO	SAN PEDRO	N3352	Nº14-	Primaria	Si	6	389	20 NO	No	1

540896	Misiones	SAN PEDRO	SAN PEDRO	N3352	RUTA NACIONAL 14 CAMINO VECINAL COLONIA Ruta Nacional 14 - Paraje Pedregullo	Primaria	Si	4	52	6 NO	No	1	
540897	Misiones	SAN PEDRO	SAN PEDRO	3352	Ruta Nacional 14- Aldea Guavira Poty Nº 03	Nacional	Primaria	Si	2	18	2 NO	No	1
540898	Misiones	SAN PEDRO	SAN PEDRO	3352	Ruta RUTA NAC. Nº14 KM 1360 RUTA NACIONAL Nº14, KM 1360,	Nacional	Primaria	Si	2	17	2 NO	No	1
540964	Misiones	SAN PEDRO	SAN PEDRO	N3352	COLONIA KM1297- RUTA 14 A 3KM PJE SIERRA GRANDE FRACRAN- R.14 KM	Primaria	Si	3	102	10 SI	No	1	
540972	Misiones	SAN PEDRO	SAN PEDRO	N3352	1297- RUTA 15- PJE. ITATI	Primaria	Si	2	43	5 NO	No	1	
540973	Misiones	SAN PEDRO	SAN PEDRO	N3352	RUTA 15- BARRIO SANTA ROSA	Primaria	Si	3	32	5 NO	No	1	
541118	Misiones	SAN PEDRO	SAN PEDRO	N3364	CENTRO RUTA PROV. Nº 17-KM 65 COMUNIDAD TEKOA ARANDU	Otro	Si	6	195	20 NO	No	1	
541161	Misiones	SAN PEDRO	SAN PEDRO	N3352	RUTA PROV. Nº 17-KM 65- ALDEA	Primaria	Si	5	72	10 NO	No	1	

541171	Misiones	SAN PEDRO	SAN PEDRO	N3352	CATAMARCA Y QUEIREL S/Nº CRISTO RESUCITA RUTA NAC.Nº14 PJE NUEVA ESPERANZA RUTA NACIONAL	Secundaria	Si	7	198	10 NO	No	1
541179	Misiones	SAN PEDRO	SAN PEDRO	N3364	14- PARAJE NUEVA RUTA PROV. Nº 20 - PJE.PORTON VIEJO RUTA PROVINCIAL	Primaria	Si	4	85	10 SI	No	1
541245	Misiones	SAN PEDRO	SAN PEDRO	N3364	L 20 - RUTA PROV. Nº20 32 KM DE SAN PEDRO-	Primaria	Si	3	53	6 NO	No	1
541246	Misiones	SAN PEDRO	SAN PEDRO	N3364	2500 M. PARAJE PIRAY	Primaria	No	2	37	5 NO	No	1
541247	Misiones	SAN PEDRO	SAN PEDRO	3364	GUAZU BARRIO IRRAZABAL	Primaria	Si	2	26	3 NO	No	1
541253	Misiones	SAN PEDRO	SAN PEDRO	N3352	IRRAZABAL BARRIO IRRAZABAL RUTA PROV. Nº 17- KM. 95	Primaria	Si	7	289	25 NO	No	1
541257	Misiones	SAN PEDRO	SAN PEDRO	N3364	RUTA PROV. Nº17- KM Ruta Pro Ruta Prov.224 - El Polvorin	Primaria	Si	4	100	10 NO	No	1
541370	Misiones	SAN PEDRO	SAN PEDRO	N3352	Y R.14 MENDOZA 950	Primaria	Si	5	67	10 NO	No	1
541372	Misiones	SAN PEDRO	SAN PEDRO	N3352	MENDOZA 950 Y	Otro	Si	6	217	20 SI	No	1

541421	Misiones	SAN PEDRO	SAN PEDRO	N3352	Av. 25 de Mayo Verísimo ENTRE BS ARES Y RUTA PROV. Nº 17-KM 67 RP Nº 17	Secundaria	Si	8	171	20 SI	Si	1
541428	Misiones	SAN PEDRO	SAN PEDRO	N3352	KM 67 CRUCE R KM 1032-R.NAC.14 S.COMU. D LA IGLESIA R.NAC.Nº1 4- KM	Secundaria	Si	5	238	20 SI	No	1
541479	Misiones	SAN PEDRO	SAN PEDRO	N3352	1032- PJE.TERCIA KM 90-	Secundaria	Si	5	209	20 SI	No	1
541507	Misiones	SAN PEDRO	SAN PEDRO	N3364	Pje.Puente Alto	Primaria	Si	3	77	10 NO	No	1
541734	Misiones	SAN PEDRO	SAN PEDRO	N3352	PARAJE PUERTO ARGENTIN O I EX SAT. ESC. Nº	Primaria	Si	5	117	12 SI	No	1
541735	Misiones	SAN PEDRO	SAN PEDRO	N3352	San Junjo Guaviyu y San Martín Cerca de IEA Nº2 y BARRIO	Jardín de infantes	Si	3	166	10 NO	No	1
541738	Misiones	SAN PEDRO	SAN PEDRO	3352	IRRAZABAL BARRIO PARAJE PUERTO ARGENTIN O II EX SAT. ESC. Nº 144	Jardín de infantes	Si	6	91	10 NO	No	1
541739	Misiones	SAN PEDRO	SAN PEDRO	N3352	RUTA Nº 1355	Primaria	Si	2	89	6 NO	No	1
541741	Misiones	SAN PEDRO	SAN PEDRO	N3352	RUTA NAC. Nº 14- KM. 1355 CRUCE FRACRAN SOBRE RUTA PROV. Nº 15 FRACRAN SOBRE	Secundaria	Si	5	71	10 SI	Si	1
541772	Misiones	SAN PEDRO	SAN PEDRO	N3352	RUTA PROV. Nº	Secundaria	Si	5	111	12 SI	No	1

541793	Misiones	SAN PEDRO	SAN PEDRO	N3352	PARAJE GENTILE- KM 1348 PARAJE GENTILE - LA RIOJA VERUPLAC LA RIOJA Y REP.ARGE	Secundaria	Si	5	95	10 SI	Si	1
541856	Misiones	SAN PEDRO	SAN PEDRO	3352	NTINA Sobre la Ruta Prov.Nº 20. Cnia San	Primaria	Si	3	102	10 NO	No	1
541857	Misiones	SAN PEDRO	SAN PEDRO	3352	Alberto RUTA	Primaria	Si	3	32	5 NO	No	1
541916	Misiones	SAN PEDRO	SAN PEDRO	3366	17 LOTE Nº RUTA NAC.	Primaria	Si	3	59	6 NO	No	1
541957	Misiones	SAN PEDRO	SAN PEDRO	3352	Nº14 KM R. NAC.14 CERCA DEL PUEBLO S.	Secundaria	Si	2	20	2 NO	No	1
541960	Misiones	SAN PEDRO	SAN PEDRO	3352	PEDRO RUTA PROV.21 A	Secundaria	Si	2	44	5 NO	No	1
541961	Misiones	SAN PEDRO	SAN PEDRO	3352	5KM DE LA CERCA DEL Aº PEPIRÍ	Secundaria	Si	2	28	3 NO	No	1
541964	Misiones	SAN PEDRO	SAN PEDRO	3352	MINÍ A R.16 Y	Secundaria	Si	2	19	2 NO	No	1
541966	Misiones	SAN PEDRO	SAN PEDRO	3364	PDA. LAS RUTA	Secundaria	Si	2	6	2 NO	No	1
541967	Misiones	SAN PEDRO	SAN PEDRO	3352	PROV. Nº RUTA NAC.Nº14 PJE NUEVA	Secundaria	Si	2	12	2 NO	No	1
541968	Misiones	SAN PEDRO	SAN PEDRO	3364	ESPERANZ PARAJE PUERTO	Secundaria	Si	2	38	5 NO	No	1
541969	Misiones	SAN PEDRO	SAN PEDRO	3352	ARGENTIN Pje. Santa Cruz del	Secundaria	Si	2	64	6 NO	No	1
542142	Misiones	SAN PEDRO	SAN PEDRO	3364	Monte_Ru Comunida d Aborigen Alecrín. Ruta Prov.	Primaria	Si	2	37	5 NO	No	1
542146	Misiones	SAN PEDRO	SAN PEDRO	0	Nº 20, Km El Polvorín Ruta Prov. Nº 224,	Primaria	Si	4	59	6 NO	No	1
542186	Misiones	SAN PEDRO	SAN PEDRO	3360	Km 3.5. Sin informació	Secundaria	n	4	62	10 NO	Si	1



542205	Misiones	SAN PEDRO	SAN PEDRO	3364	Picada Mondorí Km 75, Picada Mondorí-Nicanor Cordenó	Primaria	Si Sin información	2	89	6 NO	No	1
542228	Misiones	SAN PEDRO	SAN PEDRO	3352	S/N EMSA PARAJE 7 ESTRELLAS PARAJE 7 ESTRELLAS	Otro	n	5	199	20 NO	No	1
541605	Misiones	SAN PEDRO	SIETE ESTRELLAS	N3352	(ESC. Nº RUTA NACIONAL Nº 14. RUTA NACIONAL Nº 14. RUTA NACIONAL Nº 14. TOBUNA RUTA NACIONAL KM 85- RUTA PROV Nº16- A 7KM DE LA R.14 KM 85- RUTA PROV Nº	Secundaria	Si	5	109	12 SI	No	1
540963	Misiones	SAN PEDRO	TOBUNA	N3352	Nº14, RUTA NACIONAL Nº 14 TOBUNA RUTA NACIONAL Nº16- A 7KM DE LA R.14 KM 85- RUTA PROV Nº	Primaria	Si	8	137	20 NO	No	1
541419	Misiones	SAN PEDRO	TOBUNA	N3352	NACIONAL KM 85- RUTA PROV Nº16- A 7KM DE LA R.14 KM 85- RUTA PROV Nº	Secundaria	Si	5	115	12 SI	No	1
541384	Misiones	SAN PEDRO	VILLA DON BOSCO	N3352	16- ANTONIO CAMPO EL DORMIDO CAMPO PERGOLES CAMPO SAN ISIDORO COLONIA EL COLONIA EL LA HIEDRA COLONIAS O LOS CHARABO ESTANCIA LA FLORIDA	Primaria	Si	3	73	10 NO	No	1
821856	Santa Fe	9 DE JULIO	ANTONIO CAMPO EL	S3061	ANTONIO CAMPO EL DORMIDO CAMPO PERGOLES CAMPO SAN ISIDORO COLONIA EL COLONIA EL LA HIEDRA COLONIAS O LOS CHARABO ESTANCIA LA FLORIDA	Primaria	Si	2	12	2 NO	No	1
820791	Santa Fe	9 DE JULIO	DORMIDO CAMPO	S3541	DORMIDO CAMPO PERGOLES CAMPO SAN ISIDORO COLONIA EL COLONIA EL LA HIEDRA COLONIAS O LOS CHARABO ESTANCIA LA FLORIDA	Primaria	Si	3	29	3 NO	No	1
820747	Santa Fe	9 DE JULIO	PERGOLES CAMPO	S3060	PERGOLES CAMPO SAN ISIDORO COLONIA EL COLONIA EL LA HIEDRA COLONIAS O LOS CHARABO ESTANCIA LA FLORIDA	Primaria	Si	3	8	2 NO	No	1
820746	Santa Fe	9 DE JULIO	ISIDORO COLONIA	S3061	ISIDORO COLONIA EL COLONIA EL LA HIEDRA COLONIAS O LOS CHARABO ESTANCIA LA FLORIDA	Primaria	Si	2	11	2 NO	No	1
820742	Santa Fe	9 DE JULIO	EL COLONIA	S3061	32 COLONIA EL COLONIA EL LA HIEDRA COLONIAS O LOS CHARABO ESTANCIA LA FLORIDA	Primaria	Si	7	27	3 NO	No	1
820744	Santa Fe	9 DE JULIO	EL COLONIA	S3061	EL COLONIA EL LA HIEDRA COLONIAS O LOS CHARABO ESTANCIA LA FLORIDA	Primaria	Si	2	4	2 NO	No	1
820745	Santa Fe	9 DE JULIO	LA HIEDRA COLONIAS	S3061	LA HIEDRA ANGELA PERALTA PINO 515 ZONA RURAL ESTANCIA	Primaria	Si	4	7	2 NO	No	1
821543	Santa Fe	9 DE JULIO	CHARABO ESTANCIA	S3060	PINO 515 ZONA RURAL ESTANCIA	Primaria	Si	4	103	12 NO	No	1
820902	Santa Fe	9 DE JULIO	FLORIDA	S3066	ESTANCIA	Primaria	Si	2	8	2 NO	No	1

820406	Santa Fe	9 DE JULIO	ESTEBAN RAMS	S3066	25 DE MAYO S/N 77 KM	Secundaria	Si	2	62	6 SI	No	1
821691	Santa Fe	9 DE JULIO	FORTIN TACURU GATO	S3541	RUTA PROVINCIA L NRO 30	Primaria	Si	3	14	2 NO	No	1
821687	Santa Fe	9 DE JULIO	COLORADO	S3541	RAUL ACOSTA S/N	Secundaria	Si	6	304	20 SI	No	1
820408	Santa Fe	9 DE JULIO	GREGORIA PEREZ DE DENIS	S3061	LAS QUINIENT AS	Primaria	Si	5	12	2 NO	No	1
820410	Santa Fe	9 DE JULIO	GREGORIA PEREZ DE DENIS	S3061	RUTA INTERPRO VINCIAL NRO 35	Secundaria	Si	6	163	20 SI	No	1
821690	Santa Fe	9 DE JULIO	GREGORIA PEREZ DE DENIS	S3061	AVENIDA LOS PROCERES	Secundaria	Si	6	160	20 SI	No	1
821692	Santa Fe	9 DE JULIO	GREGORIA PEREZ DE DENIS	S3061	AVENIDA LOS PROCERES	Primaria	Si	10	247	10 NO	No	1
820776	Santa Fe	9 DE JULIO	LA CURVA LAS	S3061	PARAJE LA CURVA SANTA	Primaria	Si	2	4	2 NO	No	1
820901	Santa Fe	9 DE JULIO	NORIAS	S3066	PARAJE LAS DOMINGO	Primaria	Si	2	8	2 NO	No	1
820898	Santa Fe	9 DE JULIO	LOGROÑO	S3066	BARRENEC HEA S/N ESCUELA 420	Primaria	Si	7	91	10 NO	No	1
822008	Santa Fe	9 DE JULIO	LOGROÑO	S3066	GRAL JOSE OROÑO	Secundaria	Si	5	71	10 SI	No	1
820403	Santa Fe	9 DE JULIO	MONTEFIO RE	S2341	512 ITATI PARAJE LA MARINA	Primaria	Si	2	7	2 NO	No	1
820404	Santa Fe	9 DE JULIO	MONTEFIO RE	S2341	LUIS DUNGRE S/N	Primaria	Si	4	36	5 NO	No	1
820773	Santa Fe	9 DE JULIO	POZO BORRADO	S3061	CAMPO EL MATE	Secundaria	Si	5	88	10 NO	No	1
821540	Santa Fe	9 DE JULIO	POZO BORRADO	S3061	BELGRANO S/N	Primaria	Si	12	164	20 NO	No	1
821873	Santa Fe	9 DE JULIO	POZO BORRADO	S3061	BELGRANO S/N	Secundaria	Si	4	110	12 SI	No	1
822939	Santa Fe	9 DE JULIO	POZO BORRADO	S3067	ESTABLECI MIENTO LA PAZ - EX	Primaria	Si	2	3	2 NO	No	1
820903	Santa Fe	9 DE JULIO	SAN BERNARD O	S3061	RUTA NACIONAL NRO 95	Primaria	Si	3	67	10 NO	No	1
820904	Santa Fe	9 DE JULIO	SAN BERNARD O	S3061	RUTA PROVINCIA L 77 LOS	Primaria	Si	2	8	2 NO	No	1

822010	Santa Fe	9 DE JULIO	O	S3061	RUTA PROVINCIA L NRO 32 ISLETA	Primaria	Si	2	6	2 NO	No	1
822999	Santa Fe	9 DE JULIO	O	S3061	RUTA NACIONAL NRO 95 KM 844	Secundaria	Si	5	67	10 SI	No	1
820775	Santa Fe	9 DE JULIO	SANTA MARGARIT	S3061	SARMIENT O s/n	Primaria	Si	7	166	20 NO	No	1
821688	Santa Fe	9 DE JULIO	MARGARIT	S3061	SARMIENT O s/n	Secundaria	Si	5	174	20 SI	No	1
820026	Santa Fe	9 DE JULIO	TOSTADO	S3060	PRESIDENT E ILLIA Y PRESIDENT E PERON	Jardín de infantes	Si	7	430	25 NO	No	1
820027	Santa Fe	9 DE JULIO	TOSTADO	S3060	GUEMES RIO NEGRO 2481 SAN GENARO	Primaria	Si	13	836	50 NO	No	1
820028	Santa Fe	9 DE JULIO	TOSTADO	S3060	N. INICIAL 25 DE MAYO	Primaria	Si	9	221	10 NO	No	1
820029	Santa Fe	9 DE JULIO	TOSTADO	S3060	SAAVEDRA Y JUAN DOMINGO	Jardín de infantes	Si	5	69	10 SI	No	1
820291	Santa Fe	9 DE JULIO	TOSTADO	S3060	PERON S/N	Secundaria	Si	17	1764	200 SI	Si	2
821274	Santa Fe	9 DE JULIO	TOSTADO	S3060	GUEMES SARMIENT O 1236	Secundaria	Si	12	679	50 SI	No	1
821276	Santa Fe	9 DE JULIO	TOSTADO	S3060	SAAVEDRA 1080	Secundaria	Si	4	10	2 SI	No	1
821539	Santa Fe	9 DE JULIO	TOSTADO	S3060	AVENIDA PRESIDENT E PERON	Otro	Si	20	418	50 SI	Si	1
821854	Santa Fe	9 DE JULIO	TOSTADO	S3060	SAN LORENZO	Secundaria	Si	2	7	2 NO	No	1
822318	Santa Fe	9 DE JULIO	TOSTADO	S3060	COLONIA EL INCA	Primaria	Si	5	35	5 NO	No	1
822847	Santa Fe	9 DE JULIO	TOSTADO	S3060	ANGELA PERALTA	Jardín de infantes	Si	3	100	10 SI	No	1
820743	Santa Fe	9 DE JULIO	MINETTI	S3061	PINO 515	Otro	Si	6	250	20 NO	No	1
822369	Santa Fe	9 DE JULIO	MINETTI	S3061	LA VUELTA DE OBLIGADO	Jardín de infantes	Si	28	550	20 NO	No	1
823055	Santa Fe	9 DE JULIO	MINETTI	S3061	951 PEDRO SARMIENT O 991	Primaria	Si	9	302	50 NO	No	1

			BOULEVAR								
820117	Santa Fe	BELGRANO NG	S2508	TORTUGAS	Jardín de infantes	Si	6	235	20 NO	No	1
821107	Santa Fe	BELGRANO NG	S2508	MADAME CURIE 184	Primaria	Si	8	327	25 NO	No	1
821374	Santa Fe	BELGRANO NG	S2508	RIVADAVIA 225	Secundaria	Si	7	486	50 SI	Si	1
821376	Santa Fe	BELGRANO NG	S2508	BOULEVAR D TORTUGAS	Otro	Si	7	13	2 SI	No	1
821377	Santa Fe	BELGRANO NG	S2508	SAN MARTIN	Primaria	Si	10	431	50 NO	No	1
821380	Santa Fe	BELGRANO ARMSTRO	S2508	PIO	Secundaria	Si	28	1330	100 SI	No	1
820393	Santa Fe	BELGRANO BOUQUET	S2523	CORDOBA	Primaria	Si	5	142	20 NO	No	1
820395	Santa Fe	BELGRANO BOUQUET	S2523	MORENO	Secundaria	Si	5	81	10 SI	No	1
821663	Santa Fe	BELGRANO BOUQUET	S2523	ZONA ZONA RURAL - CAMPO	Primaria	Si	2	14	2 NO	No	1
821652	Santa Fe	BELGRANO TRONCOS	S2505	COLONIA LOS CESCHINI -	Jardín de infantes	Si	3	4	2 NO	No	1
820386	Santa Fe	BELGRANO LAS	S2502	CALLE 22	Primaria	Si	11	569	50 NO	No	1
820387	Santa Fe	BELGRANO PAREJAS	S2505	LAS AVENIDA 18 450	Secundaria	Si	12	242	25 SI	Si	1
820795	Santa Fe	BELGRANO PAREJAS	S2505	LAS CALLE 15 647	Otro	Sin informació	2	600	6 NO	No	1
821651	Santa Fe	BELGRANO PAREJAS	S2505	LAS CALLE 20 672	Jardín de infantes	Si	8	380	25 NO	No	1
821653	Santa Fe	BELGRANO LAS	S2505	17 BIS 620	Otro	Si	7	14	2 SI	No	1
821654	Santa Fe	BELGRANO PAREJAS	S2505	LAS CORTADA 21 BIS 1562 LA	Primaria	Si	8	394	25 NO	No	1
821660	Santa Fe	BELGRANO PAREJAS	S2505	LAS AVENIDA 21 183	Secundaria	Si	14	1174	50 SI	No	1
821661	Santa Fe	BELGRANO LAS	S2505	CALLE 14	Primaria	Si	13	554	50 NO	No	1
822761	Santa Fe	BELGRANO PAREJAS	S2505	LAS CALLE 17 BIS 517 ESCUELA MUNICIPAL	Otro	Si	13	1	20 NO	No	1
820794	Santa Fe	BELGRANO LAS ROSAS	S2520	CHACABU CO 625	Primaria	Si	5	112	12 NO	No	1
820796	Santa Fe	BELGRANO LAS ROSAS	S2520	LAS LOMAS RUTA NRO 65 - COLONIA	Primaria	Si	2	13	2 NO	No	1
820797	Santa Fe	BELGRANO LAS ROSAS	S2520	SAN MARTIN	Primaria	Si	11	449	50 NO	No	1
820799	Santa Fe	BELGRANO LAS ROSAS	S2520	PASO DE LOS ANDES	Secundaria	Si	11	419	50 SI	No	1
820821	Santa Fe	BELGRANO LAS ROSAS	S2520	LAMADRID 610 SAN JOSE	Primaria	Si	8	310	25 NO	No	1

820917	Santa Fe	BELGRANO LAS ROSAS	S2520	COLONIA SAN ANTONIO CAMINO RURAL VECINAL - FUNCIONA EN	Secundaria	Si	5	29	3 SI	No	1
821881	Santa Fe	BELGRANO LAS ROSAS	S2520	BUENOS AIRES 841	Otro	Si	6	15	2 SI	No	1
821884	Santa Fe	BELGRANO LAS ROSAS	S2520	MORENO ITUZAING Jardín de	Secundaria	Si	11	172	20 SI	Si	1
821885	Santa Fe	BELGRANO LAS ROSAS	S2520	O 612 SARMIENT	infantes	Si Sin	5	354	20 NO	No	1
822471	Santa Fe	BELGRANO LAS ROSAS	S2520	O 1100	Otro	informació	5	631	20 NO	No	1
820421	Santa Fe	BELGRANO DE OCA	S2521	SAN MARTIN FUNCIONA EN CER	Primaria	Si	8	293	25 NO	No	1
821381	Santa Fe	BELGRANO DE OCA	S2521	MONTES NRO 518 - CAMPO LA SARMIENT	Secundaria	Si	3	44	5 SI	No	1
820424	Santa Fe	BELGRANO TORTUGAS	S2512	O 625 RIVADAVIA Jardín de	Secundaria	Si	6	139	20 SI	No	1
820425	Santa Fe	BELGRANO TORTUGAS	S2512	367 FEDERICO	infantes	Si	4	100	10 NO	No	1
821698	Santa Fe	BELGRANO TORTUGAS	S2512	BONI 384 HIPOLITO	Primaria	Si	13	377	20 NO	No	1
820073	Santa Fe	CASEROS AREQUITO	S2183	IRIGOYEN CASADO	infantes	Si	4	180	12 NO	No	1
820074	Santa Fe	CASEROS AREQUITO	S2183	1491 ENRIQUE DESTEFANI	Primaria	Si	5	207	20 NO	No	1
820075	Santa Fe	CASEROS AREQUITO	S2183	S 1254 DOCTOR JUAN	Secundaria	Si	8	194	20 SI	Si	1
820685	Santa Fe	CASEROS AREQUITO	S2183	MANINO RIVADAVIA	Secundaria	Si	6	168	20 SI	No	1
822332	Santa Fe	CASEROS AREQUITO	S2183	1360 RIVADAVIA	Primaria	Si Sin	8	263	25 NO	No	1
822505	Santa Fe	CASEROS AREQUITO	S2183	1360 RIVADAVIA	Otro	informació	2	350	6 NO	No	1
822898	Santa Fe	CASEROS AREQUITO	S2183	1585 AVENIDA SARMIENT	Otro	Si	5	20	2 SI	No	1
821310	Santa Fe	CASEROS ARTEAGA	S2187	O 288 AVENIDA SARMIENT	Secundaria	Si	6	118	12 SI	No	1
821311	Santa Fe	CASEROS ARTEAGA	S2187	O 216 LA NOTICIA RUTA 93-	Primaria	Si	9	273	50 NO	No	1
820083	Santa Fe	CASEROS BERAVEBU	S2639	ZONA SANTA FE	Secundaria	Si	3	70	10 NO	No	1
821316	Santa Fe	CASEROS BERAVEBU	S2639	280	infantes	Si	3	80	10 NO	No	1
821317	Santa Fe	CASEROS BERAVEBU	S2639	ALVEAR	Primaria	Si	7	165	20 NO	No	1

821121	Santa Fe	CASEROS	BIGAND	S2177	PUEYRRED ON 283	Otro	Si	2	14	2 SI	No	1
821122	Santa Fe	CASEROS	BIGAND	S2177	PUEYRRED ON Y	Jardín de infantes	Si	3	178	10 NO	No	1
821123	Santa Fe	CASEROS	BIGAND	S2177	O 459	Primaria	Si	12	489	50 NO	No	1
821124	Santa Fe	CASEROS	BIGAND	S2177	CORDOBA	Secundaria	Si	6	215	20 SI	No	1
822155	Santa Fe	CASEROS	BIGAND	S2177	RUTA NRO 178 KM 91	Secundaria	Si	10	164	20 SI	Si	1
820109	Santa Fe	CASEROS	CASILDA	S2170	MITRE 1850	Jardín de infantes	Si	6	247	20 NO	No	1
820110	Santa Fe	CASEROS	CASILDA	S2170	DANTE ALIGHIERI 2385	Secundaria	Si	15	1214	50 SI	No	1
820513	Santa Fe	CASEROS	CASILDA	S2170	BUENOS AIRES 1950 SAN	Secundaria	Si	13	591	50 SI	No	1
820662	Santa Fe	CASEROS	CASILDA	S2170	INTENDEN TE AVELINO LOTTICCI	Primaria	Si	5	126	20 NO	No	1
820686	Santa Fe	CASEROS	CASILDA	S2170	BOULEVAR D ARGENTIN O 2050	Primaria	Si	18	876	100 NO	No	1
821363	Santa Fe	CASEROS	CASILDA	S2170	ECHEVERRI A 2450	Primaria	Si	13	982	50 NO	No	1
821365	Santa Fe	CASEROS	CASILDA	S2170	LAS HERAS 2634	Jardín de infantes	Si	7	290	25 NO	No	1
821536	Santa Fe	CASEROS	CASILDA	S2170	ESPAÑA 1983	Secundaria	Si	10	497	50 SI	No	1
821537	Santa Fe	CASEROS	CASILDA	S2170	BRIGADIER LOPEZ 2435	Secundaria	Si	8	134	20 SI	Si	1
821538	Santa Fe	CASEROS	CASILDA	S2170	DANTE ALIGHIERI 2385	Primaria	Si	15	580	50 NO	No	1
821771	Santa Fe	CASEROS	CASILDA	S2170	MITRE 1598	Primaria	Si	11	269	10 NO	No	2
821819	Santa Fe	CASEROS	CASILDA	S2170	SARMIENT LAS HERAS 2789	Primaria	Si	11	447	50 NO	No	1
821820	Santa Fe	CASEROS	CASILDA	S2170	MITRE 1920	Secundaria	Si	10	406	50 SI	No	1
822156	Santa Fe	CASEROS	CASILDA	S2170	DANTE ALIGHIERI 2839	Otro	Si	7	40	5 SI	No	1
822498	Santa Fe	CASEROS	CASILDA	S2170	LAS HERAS 2650	Otro	Sin informació	6	1003	20 NO	No	1
823166	Santa Fe	CASEROS	CASILDA	S2170	BOULEVAR D OVIDIO LAGOS	Secundaria	Si	12	262	50 SI	Si	1
820516	Santa Fe	CASEROS	CHABAS	S2173	SARMIENT O 1686	Secundaria	Si	6	288	20 SI	No	1

820517	Santa Fe	CASEROS	CHABAS	S2173	GENERAL ROCA 2089	Primaria	Si	7	270	25 NO	No	1
820518	Santa Fe	CASEROS	CHABAS	S2173	BALCARCE 1263	Otro	Si	6	8	2 SI	No	1
821774	Santa Fe	CASEROS	CHABAS CHAÑAR	S2173	BOULEVAR D ROQUE SAENZ PEÑA Y	Jardín de infantes	Si	4	161	12 NO	No	1
820202	Santa Fe	CASEROS	LADEADO CHAÑAR	S2643	25 DE MAYO 950	Secundaria	Si	7	91	10 SI	Si	1
820203	Santa Fe	CASEROS	LADEADO CHAÑAR	S2643	DOCTOR ALVAREZ	Secundaria	Si	4	143	12 SI	No	1
821467	Santa Fe	CASEROS	LADEADO	S2643	JOSE FORESTO	Primaria	Si	9	337	50 NO	No	1
820112	Santa Fe	CASEROS	COLONIA CANDELAR IA	S2170	FUNCIONA EN CER NRO 318- COLONIA	Secundaria	Si	5	19	2 SI	No	1
820111	Santa Fe	CASEROS	COLONIA DESMOCH ADO AFUERA	S2170	FUNCIONA EN CER NRO 383- COLONIA DESMOCH	Secundaria	Si	4	16	2 SI	No	1
820208	Santa Fe	CASEROS	GODEKEN	S2639	CALLE 9 Y 16 S/N	Secundaria	Si	3	82	10 SI	No	1
820512	Santa Fe	CASEROS	GODEKEN	S2640	CALLE 24	Jardín de infantes	Si	3	80	10 NO	No	1
821469	Santa Fe	CASEROS	GODEKEN	S2639	CALLE 24	Primaria	Si	6	143	20 NO	No	1
821304	Santa Fe	CASEROS	LOS MOLINOS	S2181	MARTIN FIERRO	Secundaria	Si	5	97	10 SI	No	1
821817	Santa Fe	CASEROS	LOS MOLINOS	S2181	MARTIN FIERRO	Primaria	Si	4	174	12 NO	No	1
820206	Santa Fe	CASEROS	LOS QUIRQUIN CHOS	S2637	RIVADAVIA 275	Primaria	Si	8	234	10 NO	No	2
821468	Santa Fe	CASEROS	LOS QUIRQUIN CHOS	S2637	SARMIENT O 399	Jardín de infantes	Si	5	81	10 NO	No	1
820077	Santa Fe	CASEROS	SAN JOSE DE LA ESQUINA	S2185	CERVANTE S 555 SAN MIGUEL	Secundaria	Si	17	275	50 SI	Si	1
820078	Santa Fe	CASEROS	SAN JOSE DE LA ESQUINA	S2185	AVENIDA BELGRANO 1225	Primaria	Si	4	91	10 NO	No	1
820079	Santa Fe	CASEROS	SAN JOSE DE LA	S2185	LAPRIDA 134	Secundaria	Si	10	151	20 SI	No	1
821305	Santa Fe	CASEROS	SAN JOSE DE LA	S2185	MITRE 440 URQUIZA	Primaria	Si	3	62	10 NO	No	1
821309	Santa Fe	CASEROS	SAN JOSE DE LA ESQUINA	S2185	AVENIDA PELLEGRIN I 721 BATIZ	Primaria	Si	8	260	25 NO	No	1
821125	Santa Fe	CASEROS	SANFORD	S2173	SARMIENT O 400	Primaria	Si	6	145	20 NO	No	1
821772	Santa Fe	CASEROS	VILLADA	S2176	SARMIENT O 333	Primaria	Si	4	121	12 NO	No	1





822927	Santa Fe	CASTELLA NOS	COLONIA ALDAO	S2317	JOSÉ URIBURU CORDOBA S/N	Jardín de infantes	Si	3	55	6 NO	No	1
821145	Santa Fe	CASTELLA NOS	COLONIA BICHA	S2317	COLONIA BICHA - ZONA RURAL	Primaria	Si	5	63	10 NO	No	1
820269	Santa Fe	CASTELLA NOS	COLONIA BIGAND	S2317	RUTA LOS CEIBOS 630	Primaria	Si	2	18	2 NO	No	1
820412	Santa Fe	CASTELLA NOS	COLONIA CELLO	S2405	MANZANA 21 - ZONA URBANA - ZONA RURAL -	Primaria	Si	2	13	2 NO	No	1
820969	Santa Fe	CASTELLA NOS	COLONIA ITURRASPE	S2407	PJE SAN ZONA	Primaria	Si	2	13	2 NO	No	1
820974	Santa Fe	CASTELLA NOS	COLONIA ITURRASPE	S2407	ZONA RURAL PASAJE LA	Primaria	Si	2	17	2 NO	No	1
820285	Santa Fe	CASTELLA NOS	COLONIA LA	S2322	MANUELIT ESTACION	Primaria	Si	4	23	3 NO	No	1
821117	Santa Fe	CASTELLA NOS	COLONIA MARGARIT	S2443	MANGORE MORENO E	Primaria	Si	2	8	2 NO	No	1
822146	Santa Fe	CASTELLA NOS	COLONIA MARGARIT A	S2443	ISLAS MALVINAS RENE	Primaria	Si	4	38	5 NO	No	1
821144	Santa Fe	CASTELLA NOS	COLONIA RAQUEL	S2322	FAVALORO S/N BARTOLO ME MITRE 120 A 40KM DE RAFAELA Y	Secundaria	Si	6	128	20 SI	No	1
820988	Santa Fe	CASTELLA NOS	CORONEL FRAGA	S2301	A 18 KM DE FREYRE- CAMINO RURAL- CAPILLA 9 DE JULIO	Primaria	Si	4	76	10 NO	No	1
820278	Santa Fe	CASTELLA NOS	EGUSQUIZ A	S2319	S/N EGUSQUIZ 25 DE MAYO S/N	Primaria	Si	2	15	2 NO	No	1
821527	Santa Fe	CASTELLA NOS	EGUSQUIZ A	S2319	ESTACION FLORIDA 311	Secundaria	Si	5	43	5 SI	No	1
821696	Santa Fe	CASTELLA NOS	ESMERALD A	S2456	FLORIDA 311	Secundaria	Si	9	157	20 SI	No	1
820973	Santa Fe	CASTELLA NOS	ESTACION CLUCELLAS	S2408	FLORIDA 311	Primaria	Si	9	106	12 NO	No	1
823100	Santa Fe	CASTELLA NOS	ESTACION CLUCELLAS	S2408	311 FUNCIONA KM 501	Secundaria	Si	2	38	5 SI	No	1
820414	Santa Fe	CASTELLA NOS	KILOMETR O 501	S2409	ZONA RURAL	Primaria	Si	2	11	2 NO	No	1

					ESTANISLA O LOPEZ 122						
821148	Santa Fe	CASTELLA NOS	EUSEBIA Y CAROLINA S2317	FUNCIONA	Secundaria	Si	5	205	20 SI	No	1
820579	Santa Fe	CASTELLA CASTELLA	FRONTERA S2438	86 280	Primaria	Si	15	670	50 NO	No	1
820984	Santa Fe	CASTELLA NOS	FRONTERA S2438	CALLE 60 510 ESTE	Primaria	Si	11	412	50 NO	No	1
822062	Santa Fe	CASTELLA NOS	FRONTERA S2438	CALLE 84 25 PUZZI Comparte edificio	Secundaria	Si	9	344	50 SI	No	1
822063	Santa Fe	CASTELLA NOS	FRONTERA S2438	GOBERNA DOR ITURRASPE 165	Primaria	Si	7	205	10 NO	No	1
822921	Santa Fe	CASTELLA NOS	FRONTERA S2438	CALLE 11 2338 SAN	Otro	Si	2	28	3 SI	No	1
821433	Santa Fe	CASTELLA NOS	GARIBALDI S2443	SARMIENT O 667	Primaria	Si	3	31	5 NO	No	1
820415	Santa Fe	CASTELLA NOS	HUMBERT O PRIMO S2309	DEAN FUNES 227 SAN JOSE	Primaria	Si	12	504	50 SI	No	1
820418	Santa Fe	CASTELLA NOS	HUMBERT O PRIMO S2309	FUNCIONA SANTIAGO DEL	Primaria	Si	8	293	25 NO	No	1
821140	Santa Fe	CASTELLA NOS	HUMBERT O PRIMO S2309	CAMPO RODEO CHICO - CAMINO	Primaria	Si	2	10	2 NO	No	1
822182	Santa Fe	CASTELLA NOS	HUMBERT O PRIMO S2309	CAMINO COMUNAL 9 COLONIA ROCCIA - N. INICIAL	Jardín de infantes	Si	9	205	10 NO	No	1
822430	Santa Fe	CASTELLA NOS	HUMBERT O PRIMO S2309	ESC. NRO DEAN FUNES 227 ESCUELA NRO 464	Otro	Si	12	15	2 NO	No	1
823030	Santa Fe	CASTELLA NOS	HUMBERT O PRIMO S2309	ESTANISLA SAMYNN 218 SAN JOSE EX	Secundaria	Si	8	189	20 SI	Si	1
820979	Santa Fe	CASTELLA NOS	JOSEFINA S2403	CALLE 3 S/N ESTACION JOSEFINA- FUNCIONA	Secundaria	Si	9	326	50 SI	No	1
820985	Santa Fe	CASTELLA NOS	JOSEFINA S2403	EN 9 DE JULIO 381	Secundaria	Si	6	188	20 SI	No	1

821531	Santa Fe	CASTELLA NOS	LEHMANN	S2305	ALMAFUE RTE 217 RUTA PROVINCIA L NRO 34	Primaria	Si	8	341	25 NO	No	1
821532	Santa Fe	CASTELLA NOS	LEHMANN	S2305	ZONA SARGENTO CABRAL 131 EX	Primaria	Si	2	45	5 NO	No	1
823022	Santa Fe	CASTELLA NOS	LEHMANN	S2305	ANEXO LOS ZONA	Secundaria	Si	7	183	6 SI	No	1
821116	Santa Fe	CASTELLA NOS	SEMBRAD OS	S2447	RURAL - N. INICIAL CHACABU CO 375 C.E.R. Nº33 7-ESCUELA 398	Primaria	Si	5	40	5 NO	No	1
820185	Santa Fe	CASTELLA NOS	MARIA JUANA	S2445	DOMINGO FAUSTINO	Primaria	Si	8	249	25 NO	No	1
820186	Santa Fe	CASTELLA NOS	MARIA JUANA	S2445	ESTACION MARIA	Primaria	Si	2	3	2 NO	No	1
820187	Santa Fe	CASTELLA NOS	MARIA JUANA	S2445	CHACABU CO 309	Jardín de infantes	Si	7	121	12 NO	No	1
821434	Santa Fe	CASTELLA NOS	MARIA JUANA	S2445	CHACABU CO 375	Otro	Si	10	25	3 NO	No	1
822546	Santa Fe	CASTELLA NOS	MARIA JUANA	S2445	CHACABU CO 375 La Rioja	Secundaria	Si	8	172	20 SI	Si	1
822061	Santa Fe	CASTELLA NOS	PLAZA CLUCELLAS	S2407	211 LA RIOJA Y 8 RAMON ABELLAS	Secundaria	Si	8	128	20 SI	No	1
820277	Santa Fe	CASTELLA NOS	PRESIDENT E ROCA	S2301	250 A 15 KM DE PUEBLO	Secundaria	Si	5	174	20 SI	No	1
820987	Santa Fe	CASTELLA NOS	PUEBLO MARINI	S2301	MARINI- RUTA CARLOS GARDEL	Primaria	Si	2	24	3 NO	No	1
820200	Santa Fe	CASTELLA NOS	RAFAELA	S2300	388 BARRANQ	Jardín de infantes	Si	7	160	20 NO	No	1
820201	Santa Fe	CASTELLA NOS	RAFAELA	S2300	ABELE 1086	Otro	Sin informació	3	2500	10 NO	No	1
820216	Santa Fe	CASTELLA NOS	RAFAELA	S2300	ENTRE RIOS 1150	Otro	Si	16	135	20 NO	No	1
820292	Santa Fe	CASTELLA NOS	RAFAELA	S2300	LINIERS 25 CENTRAL CORDOBA CIUDAD DE ESPERANZ A 1410	Primaria	Si	10	411	50 NO	No	1
820328	Santa Fe	CASTELLA NOS	RAFAELA	S2300	VILLA	Primaria	Si	15	919	50 NO	No	1

				LUIS MAGGI							
				2079							
820329	Santa Fe	CASTELLA NOS	RAFAELA S2300	MARTIN LA	Primaria Si	11	389	50 SI	No	1	
820330	Santa Fe	CASTELLA NOS	RAFAELA S2300	AYACUCH O 255 9 DE	Jardín de infantes Si	2	14	2 NO	No	1	
820675	Santa Fe	CASTELLA NOS	RAFAELA S2300	PEDRO AVANTHAY 414	Jardín de infantes Si	3	11	2 SI	No	1	
820676	Santa Fe	CASTELLA NOS	RAFAELA S2300	FUNCIONA 12 DE	infantes Si	28	1121	100 NO	No	2	
820870	Santa Fe	CASTELLA NOS	RAFAELA S2300	OCTUBRE 586 SAN MARTIN	Primaria Si	14	691	50 NO	No	1	
820871	Santa Fe	CASTELLA NOS	RAFAELA S2300	SUIPACHA WASHINGT ON 1650	Primaria Si	11	461	50 NO	No	1	
821114	Santa Fe	CASTELLA NOS	RAFAELA S2300	AMANCAY SCALABRIN I ORTIZ 597	Jardín de infantes Si	6	250	20 NO	No	1	
821129	Santa Fe	CASTELLA NOS	RAFAELA S2300	PUEYRRED ON 649 30 DE	Secundaria Si	32	863	100 SI	Si	1	
821130	Santa Fe	CASTELLA NOS	RAFAELA S2300	AVENIDA LEHMANN 910 30 DE	Primaria Si	11	464	50 NO	No	1	
821132	Santa Fe	CASTELLA NOS	RAFAELA S2300	VELEZ SANSFIELD 440 SAN	Otro Si	6	96	10 SI	No	1	
821133	Santa Fe	CASTELLA NOS	RAFAELA S2300	BOULEVAR D ROCA 302 9 DE	Primaria Si	12	938	50 NO	No	2	
821134	Santa Fe	CASTELLA NOS	RAFAELA S2300	SANTIAGO SHINE 705	Jardín de infantes Si	4	200	12 NO	No	1	
821136	Santa Fe	CASTELLA NOS	RAFAELA S2300	VILLA LAS COLONIAS 770	Primaria Si	7	473	25 NO	No	1	
821137	Santa Fe	CASTELLA NOS	RAFAELA S2300	BELGRANO JORGE NEWBERY 808 VILLA	Primaria Si	9	543	50 SI	No	1	
821138	Santa Fe	CASTELLA NOS	RAFAELA S2300	ROSAS BARCELON RIO DE	Secundaria Si	6	214	20 NO	No	1	
821464	Santa Fe	CASTELLA NOS	RAFAELA S2300	JANEIRO URQUIZA 446	Primaria Si	33	1722	100 SI	No	1	
821465	Santa Fe	CASTELLA NOS	RAFAELA S2300	GENERAL PAZ 785	Secundaria Si	13	567	50 NO	No	1	
821466	Santa Fe	CASTELLA NOS	RAFAELA S2300	BOLLINGE R 513	Primaria Si	14	505	50 SI	No	1	

821547	Santa Fe	CASTELLA NOS	RAFAELA	S2300	CORDOBA 306 CENTRAL BENITO JUAREZ Y AGUADO VILLA PODIO	Primaria	Si	13	514	50 NO	No	1
821548	Santa Fe	CASTELLA NOS	RAFAELA	S2300	ESCUELA PRIMARIA FRANCISCO LORENZATI 595	Secundaria	Si	13	221	10 NO	No	2
821582	Santa Fe	CASTELLA NOS	RAFAELA	S2300	GUILLERMO SALVA 249 9 DE JULIO	Primaria	Si	10	472	50 NO	No	1
821583	Santa Fe	CASTELLA NOS	RAFAELA	S2300	ARENALES Y SALVA 9 DE JULIO	Secundaria	Si	20	436	50 SI	Si	1
821825	Santa Fe	CASTELLA NOS	RAFAELA	S2300	GENERAL HIPOLITO YRIGOYEN	Secundaria	Si	26	2720	100 SI	No	1
821963	Santa Fe	CASTELLA NOS	RAFAELA	S2300	1019 VUELTA DE OBLIGADO 1913 17 DE	Primaria	Si	12	530	50 NO	No	1
821964	Santa Fe	CASTELLA NOS	RAFAELA	S2300	OCTUBRE LUIS	Secundaria	Si	12	398	50 SI	No	1
821965	Santa Fe	CASTELLA NOS	RAFAELA	S2300	PASTEUR LUIS FANTI	Jardín de infantes	Si	7	335	25 NO	No	1
821966	Santa Fe	CASTELLA NOS	RAFAELA	S2300	1021 JORGE NEWBERY	Otro	Si	2	72	6 SI	No	1
822178	Santa Fe	CASTELLA NOS	RAFAELA	S2300	712 VILLA AVENIDA SANTA FE	Primaria	Si	14	784	50 NO	No	1
822179	Santa Fe	CASTELLA NOS	RAFAELA	S2300	2680 VILLA DEL JUAN BAUTISTA JUSTO	Otro	Sin información	7	4000	25 NO	No	1
822398	Santa Fe	CASTELLA NOS	RAFAELA	S2300	2154 JUAREZ Y AGUADO	Primaria	Si	10	426	50 NO	No	1
822427	Santa Fe	CASTELLA NOS	RAFAELA	S2300	S/N VILLA ROSARIO	Otro	Si	13	12	2 NO	No	2
822447	Santa Fe	CASTELLA NOS	RAFAELA	S2300	450 FRANCIA	Jardín de infantes	Si	8	29	3 SI	No	1
822819	Santa Fe	CASTELLA NOS	RAFAELA	S2300	1408 ZABALLA	Jardín de infantes	Si	5	276	20 NO	No	1
822820	Santa Fe	CASTELLA NOS	RAFAELA	S2300	1696 MARTIN	Jardín de infantes	Si	8	175	20 NO	No	1

				FRANCIA								
		CASTELLA		2950								
822845	Santa Fe	NOS	RAFAELA	S2300	MONSEÑO	Primaria	Si	7	217	25 NO	No	1
		CASTELLA			ARENALES							
822877	Santa Fe	NOS	RAFAELA	S2300	987 9 DE	Secundaria	Si	14	700	50 NO	No	2
					JULIO							
		CASTELLA			CORTAZAR							
					2449							
822918	Santa Fe	NOS	RAFAELA	S2300	BARRIO	Jardín de	Si	6	126	20 NO	No	1
					FEDERAL-	infantes						
					MAIPU							
					620 9 DE							
					JULIO							
					MANZANA							
822965	Santa Fe	NOS	RAFAELA	S2300	15 DE LA	Jardín de	Si	5	156	20 NO	No	1
					CONCESIO	infantes						
					JOSE							
822966	Santa Fe	NOS	RAFAELA	S2300	ESTRADA	Jardín de	Si	5	162	20 NO	No	2
					1236 VILLA	infantes						
					MENSAJER							
					O JOSE							
822970	Santa Fe	NOS	RAFAELA	S2300	DONNA	Secundaria	Si	12	342	50 SI	Si	1
					CARLOS		Sin					
					PELLEGRIN		informació					
822991	Santa Fe	NOS	RAFAELA	S2300	I 40 9 DE	Otro	n	4	50	5 SI	No	2
823065	Santa Fe	CASTELLA	RAFAELA	S2300	GANDHI	Primaria	Si	7	274	25 NO	No	1
820986	Santa Fe	CASTELLA	RAMONA	S2301	SARMIENT	Primaria	Si	2	253	6 NO	No	1
					SARMIENT							
					O 86							
		CASTELLA			FUNCIONA							
822431	Santa Fe	NOS	RAMONA	S2301	EN	Otro	Si	7	18	2 NO	No	1
		CASTELLA			BELGRANO	Jardín de						
823068	Santa Fe	NOS	RAMONA	S2301	252	infantes	Si	3	75	10 NO	No	1
					RIOJA S/N							
					PLAZA							
					SAGUIER-							
		CASTELLA			A 23 KM							
820975	Santa Fe	NOS	SAGUIER	S2301	DE	Primaria	Si	2	25	3 SI	No	1
					SAN JUAN							
					S/N ZONA							
		CASTELLA	SAN		RURAL - A							
820273	Santa Fe	NOS	ANTONIO	S2301	23 KM DE	Secundaria	Si	5	146	20 SI	No	1
		CASTELLA	SAN		LOPEZ Y							
820039	Santa Fe	NOS	VICENTE	S2447	PLANES 89	Primaria	Si	8	291	25 NO	No	1
		CASTELLA	SAN		GENERAL	Jardín de						
821115	Santa Fe	NOS	VICENTE	S2447	PAZ 174	infantes	Si	5	171	20 NO	No	1
		CASTELLA	SAN		SAN							
821118	Santa Fe	NOS	VICENTE	S2447	MARTIN	Primaria	Si	8	321	25 NO	No	1
821119	Santa Fe	CASTELLA	SAN	S2447	LIBERTAD	Otro	Si	3	29	3 SI	No	1
		CASTELLA	SAN		BOULEVAR							
822147	Santa Fe	NOS	VICENTE	S2447	D 25 DE	Secundaria	Si	9	307	50 SI	Si	1
			SANTA		JOSE							
		CASTELLA	CLARA DE		HERNAND							
822057	Santa Fe	NOS	SAGUIER	S2405	EZ 209	Primaria	Si	5	120	12 NO	No	1
		CASTELLA	SANTA		SARGENTO							
822550	Santa Fe	NOS	CLARA DE	S2405	CABRAL	Secundaria	Si	5	116	12 NO	No	1

820755	Santa Fe	CASTELLA NOS	SUNCHALE S	S2322	FORMOSA 476	Primaria	Si	8	288	25 NO	No	1
820785	Santa Fe	CASTELLA NOS	SUNCHALE S	S2322	LISANDRO DE LA TORRE 475	Primaria	Si	6	179	20 NO	No	1
820787	Santa Fe	CASTELLA NOS	SUNCHALE S	S2322	JUAN BAUTISTA JUSTO Y BRASIL S/N	Otro	Si	6	30	3 SI	No	1
820804	Santa Fe	CASTELLA NOS	SUNCHALE S	S2322	FLORENTI NO AMEGHIN	Primaria	Si	22	1525	100 NO	No	1
820824	Santa Fe	CASTELLA NOS	SUNCHALE S	S2322	ITALIA 115 CENTRO	Secundaria	Si	17	359	50 SI	Si	1
820825	Santa Fe	CASTELLA NOS	SUNCHALE S	S2322	ROTANIA 478 SUR	Primaria	Si	9	545	50 NO	No	1
821863	Santa Fe	CASTELLA NOS	SUNCHALE S	S2322	PERU 105 9 DE JULIO	Primaria	Si	6	385	20 NO	No	1
821864	Santa Fe	CASTELLA NOS	SUNCHALE S	S2322	SANTA FE 65	Jardín de infantes	Si	6	275	20 NO	No	1
821895	Santa Fe	CASTELLA NOS	SUNCHALE S	S2322	CRISTOBAL COLON	Secundaria	Si	7	507	25 SI	No	1
822929	Santa Fe	CASTELLA NOS	SUNCHALE S	S2322	TUCUMAN BIS 85	Jardín de infantes	Si	2	200	6 NO	No	1
822930	Santa Fe	CASTELLA NOS	SUNCHALE S	S2322	FORMOSA 476 SANCOR N. INICIAL	Jardín de infantes	Si	9	50	5 NO	No	1
822931	Santa Fe	CASTELLA NOS	SUNCHALE S	S2322	ESCUELA PERU Y JUAN B. JUSTO 9 DE JULIO	Jardín de infantes	Si	13	90	10 NO	No	1
821528	Santa Fe	CASTELLA NOS	SUSANA	S2301	DOMINGO FAUSTINO SARMIENT O 245	Secundaria	Si	9	270	10 SI	No	1
821529	Santa Fe	CASTELLA NOS	SUSANA	S2301	CAMPO PIACENZA	Primaria	Si	2	14	2 NO	No	1
821143	Santa Fe	CASTELLA NOS	TACURAL	S2324	BARTOLO ME MITRE	Primaria	Si	5	175	20 NO	No	1
821141	Santa Fe	CASTELLA NOS	TACURALE S	S2324	ZONA RURAL COLONIA	Secundaria	Si	3	104	10 SI	No	1
821142	Santa Fe	CASTELLA NOS	TACURALE S	S2324	ZONA RURAL COLONIA	Primaria	Si	4	28	3 NO	No	1
822183	Santa Fe	CASTELLA NOS	COLONIAS MAHUA	S2309	RUTA PROVINCIA L NRO 69 S	Primaria	Si	9	14	2 NO	No	1
821524	Santa Fe	CASTELLA NOS	VILA	S2306	MARIA BASUALDO	Primaria	Si	2	194	6 NO	No	1

821526	Santa Fe	CASTELLA NOS	VILA	S2306	AVENIDA ARTURO ROMERO ACUÑA SUR 216 CALLE 103	Secundaria	Si	6	136	20 SI	No	1
820983	Santa Fe	CASTELLA NOS	VILLA JOSEFINA	S2438	1058 VILLA JOSEFINA COLON 440 A 20 KM DE RAFAELA,	Primaria	Si	2	13	2 NO	No	1
820276	Santa Fe	CASTELLA NOS	VILLA SAN JOSE	S2301	RUTA VALENTIN A	Secundaria	Si	5	172	20 SI	No	1
821139	Santa Fe	CASTELLA NOS	VIRGINIA	S2311	MALDONA SARMIENT	Secundaria	Si	3	51	5 SI	No	1
820978	Santa Fe	CASTELLA NOS	ZENON PEREYRA	S2409	O 825 ALBERICO ANGELOZZ	Primaria	Si	5	97	10 NO	No	1
820699	Santa Fe	CONSTITUCION	ALCORTA	S2117	I 577 SAN	Secundaria	Si	19	660	100 SI	No	1
821333	Santa Fe	CONSTITUCION	ALCORTA	S2117	LORENZO LAPRIDA 132 BOCA DE TIGRE	Secundaria	Si	10	251	25 SI	Si	2
821334	Santa Fe	CONSTITUCION	ALCORTA	S2117	Comparte edificio ESTANISLA	Primaria	Si	10	100	10 NO	No	1
821857	Santa Fe	CONSTITUCION	BOMBAL	S2179	O LOPEZ ALTAMIRA	Secundaria	Si	8	199	10 SI	No	1
822411	Santa Fe	CONSTITUCION	BOMBAL	S2179	NO 714 CAMPO	Primaria	Si	9	344	50 SI	No	1
822413	Santa Fe	CONSTITUCION	BOMBAL	S2179	CUCCO ALTAMIRA	Primaria	Si	2	3	2 NO	No	1
822842	Santa Fe	CONSTITUCION	BOMBAL	S2179	NO 774 ALTAMIRA	Jardín de infantes	Si	6	114	12 NO	No	1
822925	Santa Fe	CONSTITUCION	BOMBAL	S2179	NO 750 ALTAMIRA	Otro	Si	2	25	3 SI	No	1
821905	Santa Fe	CONSTITUCION	CAMPO LA VICTORIA	S2921	CAMPO LA VICTORIA CAMPO MUGUETA	Primaria	Si	2	5	2 NO	No	1
820833	Santa Fe	CONSTITUCION	CAMPO MUGUETA	S2103	CAMPO MUGUETA 25 DE	Primaria	Si	3	20	2 NO	No	1
821923	Santa Fe	CONSTITUCION	CAÑADA RICA	S2105	MAYO 470 CANDIDO	Secundaria	Si	4	128	12 NO	No	1
821149	Santa Fe	CONSTITUCION	CEPEDA EMPALME VILLA	S2118	COLASO	Primaria	Si	2	23	3 NO	No	1
822186	Santa Fe	CONSTITUCION	CONSTITUCION EMPALME VILLA	S2918	LAS HERAS 72 ALVAREZ DE	Secundaria	Si	8	135	20 SI	Si	1
822187	Santa Fe	CONSTITUCION	CONSTITUCION	S2918	ARENALES 183	Secundaria	Si	16	420	20 SI	No	1



822188	Santa Fe	CONSTITUCION	EMPALME VILLA	S2918	RIVADAVIA 109 CENTRO	Primaria	Si	9	399	50 NO	No	1
822189	Santa Fe	CONSTITUCION	EMPALME VILLA	S2918	MITRE 131 LAS RANAS	Primaria	Si	11	475	50 NO	No	1
822829	Santa Fe	CONSTITUCION	EMPALME VILLA	S2918	SARMIENTO 154 LAS RANAS	Jardín de infantes	Si	5	236	20 NO	No	1
820834	Santa Fe	CONSTITUCION	GENERAL GELLY	S2701	BELGRANO 540	Secundaria	Si	5	102	10 SI	No	1
820805	Santa Fe	CONSTITUCION	GODOY	S2921	NUUESTRA SEÑORA DE LOS REMEDIOS S/N ACCESO CORTADA	Primaria	Si	2	9	2 NO	No	1
821903	Santa Fe	CONSTITUCION	GODOY	S2921	ITALIA Y ESPAÑA	Secundaria	Si	5	88	10 SI	No	1
821904	Santa Fe	CONSTITUCION	GODOY	S2921	ESPAÑA 124	Primaria	Si Sin	5	112	12 NO	No	1
822503	Santa Fe	CONSTITUCION	GODOY	S2921	MITRE 963 PRESIDENT	Otro	informació	6	150	20 NO	No	1
821922	Santa Fe	CONSTITUCION	JUAN B. MOLINA	S2104	E ROCA VILLA	Primaria	Si	8	94	10 NO	No	1
820748	Santa Fe	CONSTITUCION	JUNCAL	S2723	DUFFY BELGRANO	Secundaria	Si	5	61	6 SI	No	1
822409	Santa Fe	CONSTITUCION	JUNCAL	S2723	BELGRANO 226	Primaria	Si	4	97	10 NO	No	1
822410	Santa Fe	CONSTITUCION	JUNCAL	S2723	SAN NAZAREN O S/N CAMPO	Primaria	Si	3	5	2 NO	No	1
822190	Santa Fe	CONSTITUCION	VANGUAR	S2105	BELGRANO S/N	Primaria	Si	4	38	5 NO	No	1
820749	Santa Fe	CONSTITUCION	MAXIMO PAZ	S2115	ITUZAING O 432	Secundaria	Si	5	91	10 SI	No	1
820750	Santa Fe	CONSTITUCION	MAXIMO PAZ	S2115	ITUZAING O 450	Otro	informació	9	178	20 NO	No	1
820753	Santa Fe	CONSTITUCION	MAXIMO PAZ	S2115	9 de Julio 450	Secundaria	Si	8	152	20 SI	No	1
821919	Santa Fe	CONSTITUCION	MAXIMO PAZ	S2115	ITUZAING O 460	Primaria	Si	8	276	25 NO	No	1
821902	Santa Fe	CONSTITUCION	PAVON	S2918	BUENOS AIRES 275	Primaria	Si	8	184	6 NO	No	1
820751	Santa Fe	CONSTITUCION	PAVON ARRIBA	S2109	RIOS 950 TUCUMAN	Secundaria	Si	13	314	10 SI	No	1
820597	Santa Fe	CONSTITUCION	PEYRANO	S2113	166 CORDOBA	Otro	Si	4	9	2 SI	No	1
820599	Santa Fe	CONSTITUCION	PEYRANO	S2113	930	Primaria	Si	9	459	50 NO	No	1

821906	Santa Fe	CONSTITUCION	RUEDA	S2921	SAN MARTIN	Primaria	Si	5	41	5 NO	No	1
820596	Santa Fe	CONSTITUCION	SANTA TERESA	S2111	SAN MARTIN	Primaria	Si	14	455	50 NO	No	1
820598	Santa Fe	CONSTITUCION	SANTA TERESA	S2111	9 DE JULIO	Jardín de	Si	3	122	10 NO	No	1
821150	Santa Fe	CONSTITUCION	SARGENTO CABRAL	S2105	SAN MARTIN	Primaria	Si	9	85	10 NO	No	1
821152	Santa Fe	CONSTITUCION	SARGENTO CABRAL	S2106	PRINGLES	Secundaria	Si	5	61	6 SI	No	1
821151	Santa Fe	CONSTITUCION	STEPHENS ON	S2106	RAMBLA DEL PROGRESO	Primaria	Si	2	10	2 NO	No	1
821153	Santa Fe	CONSTITUCION	THEOBALD	S2918	RUTA PROVINCIAL NRO 10 S PARAJE RUBICHINI-ZONA	Primaria	Si	2	6	2 NO	No	1
821158	Santa Fe	CONSTITUCION	THEOBALD VILLA	S2918	BUENOS AIRES S/N	Primaria	Si	2	47	5 NO	No	1
820595	Santa Fe	CONSTITUCION	CONSTITUCION	S2919	FORMOSA 729 CILSA	Primaria	Si	9	386	50 NO	No	1
820635	Santa Fe	CONSTITUCION	CONSTITUCION VILLA	S2919	DORREGO 1498 CENTRO DORREGO	Otro	Si	18	431	20 NO	No	2
820636	Santa Fe	CONSTITUCION	CONSTITUCION VILLA	S2919	DEL SANTIAGO ESTERO	Primaria	Si	12	533	50 NO	No	1
820643	Santa Fe	CONSTITUCION	CONSTITUCION VILLA	S2919	MENDOZA 716	Jardín de	Si	6	31	5 SI	No	1
820702	Santa Fe	CONSTITUCION	CONSTITUCION VILLA	S2919	CENTRO ACCESO PEATONAL S/N DOMINGO TROILO	Secundaria	Si	7	273	25 SI	No	1
820722	Santa Fe	CONSTITUCION	CONSTITUCION VILLA	S2919	SECTOR 1 BARRIO DOMINGO BOLIVAR 117	Primaria	Si	11	346	50 NO	No	1
820723	Santa Fe	CONSTITUCION	CONSTITUCION VILLA	S2919	BLAS PARERA Y LA RIOJA	Primaria	Si	12	316	12 NO	No	1
820806	Santa Fe	CONSTITUCION	CONSTITUCION VILLA	S2919	SAN MARTIN 4522	Primaria	Si	9	390	50 NO	No	1
820807	Santa Fe	CONSTITUCION	CONSTITUCION VILLA	S2919	MANUEL QUINTANA 1173	Secundaria	Si	5	129	20 NO	No	1

820826	Santa Fe	CONSTITUCION	VILLA CONSTITUCION	S2919	INDEPENDENCIA 3082	Secundaria	Si	30	872	100 SI	Si	1
821154	Santa Fe	CONSTITUCION	VILLA CONSTITUCION	S2919	ENTRE RIOS 437	Secundaria	Si	7	312	25 SI	No	1
821155	Santa Fe	CONSTITUCION	VILLA CONSTITUCION	S2919	PEATONAL MILICH 651	Primaria	Si	14	594	50 NO	No	1
821796	Santa Fe	CONSTITUCION	VILLA CONSTITUCION	S2919	GENERAL LOPEZ 1331	Secundaria	Si	12	1726	50 SI	No	1
821896	Santa Fe	CONSTITUCION	VILLA CONSTITUCION	S2919	CHUBUT S/N Y VIAS DEL FERROCAR RIL DOMINGO TROILO 200	Primaria	Si	8	362	25 NO	No	1
821897	Santa Fe	CONSTITUCION	VILLA CONSTITUCION	S2919	ALBERDI 2250 SAN JOSE	Primaria	Si	5	141	20 NO	No	1
821899	Santa Fe	CONSTITUCION	VILLA CONSTITUCION	S2919	SANTIAGO DEL ESTERO	Secundaria	Si	12	541	50 SI	No	1
821901	Santa Fe	CONSTITUCION	VILLA CONSTITUCION	S2919	SABIN 2610	Jardín de infantes	Si	7	165	20 NO	No	1
821907	Santa Fe	CONSTITUCION	VILLA CONSTITUCION	S2919	ESTANISLA CHILE 938 SAGRADO CORAZON	Primaria	Si	11	513	50 NO	No	1
821908	Santa Fe	CONSTITUCION	VILLA CONSTITUCION	S2919	JOSE MANUEL ECHAGUE	Primaria	Si	12	337	12 NO	No	1
822191	Santa Fe	CONSTITUCION	VILLA CONSTITUCION	S2919	COMODOR O RIVADAVIA	Primaria	Si	13	420	50 NO	No	1
823082	Santa Fe	CONSTITUCION	VILLA CONSTITUCION	S2919	SANTIAGO DEL ESTERO	Jardín de infantes	Si	3	140	10 NO	No	1
823150	Santa Fe	CONSTITUCION	VILLA CONSTITUCION	S2919	DORREGO 1498 ESCUELA	Jardín de infantes	Sin informació n	18	87	10 NO	No	2
822105	Santa Fe	GARAY	CAMPO DEL MEDIO	S3003	RUTA PROVINCIA L NRO 1 CAMPO	Primaria	Si	4	89	10 NO	No	1
822106	Santa Fe	GARAY	CAMPO DEL	S3003	CAMPO DEL	Primaria	Si	2	11	2 NO	No	1
821042	Santa Fe	GARAY	CAYASTA	S3001	JUAN DE GARAY S/N CENTRO	Jardín de infantes	Si	4	170	12 NO	No	1

822054	Santa Fe	GARAY	CAYASTA	S3001	TEOFILO MADREJO N 1190 CENTRO RUTA PROVINCIA	Primaria	Si	12	446	50 NO	No	1
822056	Santa Fe	GARAY	CAYASTA	S3001	JUAN DE GARAY S/N CENTRO	Secundaria	Si	8	225	25 SI	Si	1
822114	Santa Fe	GARAY	CAYASTA	S3001	COLONIA CAYASTA	Primaria	Si	3	31	5 NO	No	1
821037	Santa Fe	GARAY	COLONIA MASCIAS	S3001	RURAL COLONIA	Secundaria	Si	9	321	50 SI	Si	1
823090	Santa Fe	GARAY	COLONIA MASCIAS	S3001	CALLE PUBLICA S/N ESCUELA			5	16	2 NO	No	1
822102	Santa Fe	GARAY	COLONIA SAN JOAQUIN	S3001	N°110 - RUTA PROVINCIA	Otro	No	9	57	6 NO	No	1
823024	Santa Fe	GARAY	EL LAUREL	S3001	L NRO 1 CAMINO RURAL	Primaria	Si	3	13	2 NO	No	1
821039	Santa Fe	GARAY	HELVECIA	S3001	PARAJE EL PARAJE	Primaria	Si	2	6	2 NO	No	1
821040	Santa Fe	GARAY	HELVECIA	S3003	LOS ZONA RURAL HELVECIA	Primaria	Si	5	136	20 NO	No	1
821041	Santa Fe	GARAY	HELVECIA	S3003	FRAY ANTONIO ROSSI 315	Jardín de infantes	Si	7	270	25 NO	No	1
822107	Santa Fe	GARAY	HELVECIA	S3003	CENTRO RIVADAVIA 1215 LAS	Primaria	Si	12	392	50 NO	No	1
822109	Santa Fe	GARAY	HELVECIA	S3003	FLORES BOULEVAR D MITRE	Secundaria	Si	18	450	50 SI	Si	1
822110	Santa Fe	GARAY	HELVECIA	S3003	JULIO ARGENTIN O ROCA	Otro	Si	12	558	50 SI	No	1
822111	Santa Fe	GARAY	HELVECIA	S3003	VELEZ SARFIELD	Secundaria	Si	14	377	20 SI	No	1
822112	Santa Fe	GARAY	HELVECIA	S3003	DOCTOR ROMANG CHACABU	Primaria	Si	11	369	50 NO	No	1
822846	Santa Fe	GARAY	HELVECIA	S3003	CO 780 HELVECIA	Otro	Si	5	9	2 SI	No	1
823004	Santa Fe	GARAY	HELVECIA	S3003	NORTE- FUNCIONA EN	Secundaria	Si	6	136	20 SI	No	1
822113	Santa Fe	GARAY	HELVECIA	S3003	ESCUELA ZONA	Primaria	Si	4	44	5 NO	No	1

822103	Santa Fe	GARAY	SALADERO MARIANO CABAL	S3001	IGNACIO DIAZ S/N	Primaria	Si	8	96	10 NO	No	1
820183	Santa Fe	GARAY	SANTA ROSA DE CALCHINES	S3022	RUTA 1 KM 33 - CAMPO CAMPO ITURRASPE	Secundaria	Si	6	202	20 SI	No	1
820184	Santa Fe	GARAY	SANTA ROSA DE CALCHINES	S3022	RUTA PROVINCIA L 1 KM 43	Primaria	Si	2	10	2 NO	No	1
821430	Santa Fe	GARAY	SANTA ROSA DE	S3001	1RO DE MAYO 578	Primaria	Si	10	688	50 NO	No	1
821431	Santa Fe	GARAY	SANTA ROSA DE CALCHINES	S3022	MANGURU YU S/N LOS ZAPALLOS- CENTREX 5570	Primaria	Si	5	143	20 NO	No	1
821789	Santa Fe	LOPEZ GENERAL	AARON CASTELLA	S6106	PLANTA URBANA	Secundaria	Si	5	44	5 SI	Si	1
823194	Santa Fe	LOPEZ GENERAL	Aarón Castellano	6106	Planta URBANA	Otro	informació	5	1	2 SI	Si	1
820257	Santa Fe	LOPEZ GENERAL	R AMENABA	S6103	RIVADAVIA 488	Primaria	Si	7	191	10 NO	No	1
820649	Santa Fe	LOPEZ GENERAL	CAFFERAT A	S2643	JUAN GODEKEN	Primaria	Si	5	133	20 NO	No	1
820009	Santa Fe	LOPEZ GENERAL	CAMPO LANGARIC	S2617	CAMPO LANGARIC	Primaria	Si	2	15	2 NO	No	1
820613	Santa Fe	LOPEZ GENERAL	CAÑADA DEL UCLE	S2635	JUAN BAUTISTA ALBERDI	Secundaria	Si	4	48	5 SI	No	1
821804	Santa Fe	LOPEZ GENERAL	CAÑADA DEL UCLE	S2635	ALBERDI 618	Primaria	Si	8	78	10 NO	No	1
820172	Santa Fe	LOPEZ GENERAL	CARMEN	S2000	CASEY 341 CENTRO ZONA RURAL RUTA 33- PARAJE	Primaria	Si	5	155	20 NO	No	1
820618	Santa Fe	LOPEZ GENERAL	CAÑADA CARMEN	S2601	RABIOLA - N. INICIAL	Primaria	Si	4	24	3 NO	No	1
820752	Santa Fe	LOPEZ GENERAL	CARRERAS	S2729	AVENIDA GALVEZ	Otro	Si	5	20	2 NO	No	1
821252	Santa Fe	LOPEZ GENERAL	CARRERAS	S2729	DEAN FUNES 475	Secundaria	Si	5	96	10 SI	No	1
821639	Santa Fe	LOPEZ GENERAL	CARRERAS	S2729	BRASIL 928	Primaria	Si	6	156	20 NO	No	1
822841	Santa Fe	LOPEZ GENERAL	CARRERAS	S2729	Jardín de BRASIL 928	infantes	Si	4	89	10 NO	No	1
820233	Santa Fe	LOPEZ GENERAL	CHAPUY	S2603	SAN MARTIN	Secundaria	Si	6	146	20 SI	No	1
820646	Santa Fe	LOPEZ GENERAL	CHOVET	S2633	SARMIENT O 749	Primaria	Si	9	198	10 NO	No	1
822321	Santa Fe	LOPEZ GENERAL	CHOVET	S2633	SAN MARTIN	Jardín de infantes	Si	4	84	10 NO	No	1

821928	Santa Fe	GENERAL LOPEZ	CHRISTOPHERSEN	S2611	CALLE B S/N ZONA CALLE A S/N FUNCIONA EN LOCAL DONADO POR LA COMUNA	Primaria	Si	4	74	10 NO	No	1
823015	Santa Fe	GENERAL LOPEZ	CHRISTOPHERSEN	S6039	DE	Secundaria	Si	5	79	10 SI	No	1
820259	Santa Fe	GENERAL LOPEZ	COLONIA FALUCHO	S6103	COLONIA FALUCHO	Primaria	Si	2	10	2 NO	No	1
821929	Santa Fe	GENERAL LOPEZ	DIEGO DE ALVEAR	S6036	ESPAÑA S/N	Secundaria	Si	6	147	20 SI	No	1
821930	Santa Fe	GENERAL LOPEZ	DIEGO DE ALVEAR	S6036	AVENIDA SAN	Primaria	Si	9	225	10 NO	No	1
821931	Santa Fe	GENERAL LOPEZ	DIEGO DE ALVEAR	S6036	25 DE	Jardín de	Si	4	73	10 NO	No	1
820626	Santa Fe	GENERAL LOPEZ	ELORTOND O	S2732	MAYO E SARMIENT O 940	Primaria	Si	7	120	12 NO	No	1
820629	Santa Fe	GENERAL LOPEZ	ELORTOND O	S2732	MARCELO T DE ALVEAR	Secundaria	Si	9	208	10 SI	No	1
820630	Santa Fe	GENERAL LOPEZ	ELORTOND O	S2732	SAN MARTIN	Primaria	Si	10	290	10 NO	No	1
820631	Santa Fe	GENERAL LOPEZ	ELORTOND O	S2732	SAN MARTIN	Jardín de	Si	4	138	12 NO	No	1
821808	Santa Fe	GENERAL LOPEZ	ELORTOND O	S2732	LIBERTAD 465	Secundaria	Si	9	170	20 SI	Si	1
820609	Santa Fe	GENERAL LOPEZ	FIRMAT	S2630	SAN MARTIN 811 CARLOS CASADO	Otro	Sin información	4	420	12 NO	No	1
820611	Santa Fe	GENERAL LOPEZ	FIRMAT	S2630	AVENIDA SANTA FE 1386	Primaria	Si	15	628	50 NO	No	1
820779	Santa Fe	GENERAL LOPEZ	FIRMAT	S2630	SAN JUAN 1070 CARLOS CASADO	Primaria	Si	12	584	50 NO	No	1
820780	Santa Fe	GENERAL LOPEZ	FIRMAT	S2630	FUNCIONA EN SAN MARTIN	Primaria	Si	13	221	10 NO	No	2
820781	Santa Fe	GENERAL LOPEZ	FIRMAT	S2630	AVENIDA 9 DE JULIO 1704 LA	Primaria	Si	10	338	50 NO	No	1
820782	Santa Fe	GENERAL LOPEZ	FIRMAT	S2630	GENERAL SAVIO 53	Jardín de	Si	2	70	6 NO	No	1
820783	Santa Fe	GENERAL LOPEZ	FIRMAT	S2630	CENTENAR SANTA FE 1645	Secundaria	Si	19	473	50 SI	Si	1

				BELISARIO ROLDAN 450 VILLA								
821876	Santa Fe	GENERAL LOPEZ	FIRMAT	S2630	FREDRIKSS	Primaria	Si	9	324	50 NO	No	1
821877	Santa Fe	GENERAL LOPEZ	FIRMAT	S2630	LAPRIDA 2115 LAS MATIAS	Otro	Si	6	58	6 SI	No	1
821878	Santa Fe	GENERAL LOPEZ	FIRMAT	S2630	MUSSETTO 550 LA	Secundaria	Si	15	527	50 SI	No	1
820620	Santa Fe	GENERAL LOPEZ	HUGHES	S2725	LIBERTAD 584	Primaria	Si	8	308	25 NO	No	1
820622	Santa Fe	GENERAL LOPEZ	HUGHES	S2725	SARMIENT O 216	Primaria	Si	9	231	10 NO	No	1
820623	Santa Fe	GENERAL LOPEZ	HUGHES	S2725	SARMIENT O 244	Secundaria	Si	9	188	5 SI	No	1
821806	Santa Fe	GENERAL LOPEZ	LA CHISPA	S2601	CALLE NRO 1 S/N	Secundaria	Si	5	96	10 SI	No	1
821491	Santa Fe	GENERAL LOPEZ	LABORDEB OY	S2726	LIBERTAD 251 VILLA	Secundaria	Si	8	149	20 SI	Si	1
821492	Santa Fe	GENERAL LOPEZ	LABORDEB OY	S2726	EL GAUCHO	Primaria	Si	4	93	10 NO	No	1
821523	Santa Fe	GENERAL LOPEZ	LAZZARIN O	S6103	ZONA URBANA	Secundaria	Si	5	135	20 SI	No	1
820614	Santa Fe	GENERAL LOPEZ	MAGGIOL O	S2622	AVENIDA SAN	Secundaria	Si	7	146	20 SI	No	1
820615	Santa Fe	GENERAL LOPEZ	MAGGIOL O	S2622	ALDAO 618	Secundaria	Si	4	136	12 NO	No	2
820648	Santa Fe	GENERAL LOPEZ	MAGGIOL O	S2622	ALDAO 814	Primaria	Si	7	208	10 NO	No	1
822320	Santa Fe	GENERAL LOPEZ	MAGGIOL O	S2622	Jardín de 830	infantes	Si	5	69	10 NO	No	1
822502	Santa Fe	GENERAL LOPEZ	MAGGIOL O	S2422	ALDAO 840	Otro	Sin informació	2	180	6 NO	No	1
820011	Santa Fe	GENERAL LOPEZ	MARIA TERESA	S2609	SAENZ PEÑA 105	Secundaria	Si	10	212	10 SI	No	1
821258	Santa Fe	GENERAL LOPEZ	MARIA TERESA	S2609	Jardín de 445	infantes	Si	5	198	20 NO	No	1
822414	Santa Fe	GENERAL LOPEZ	MARIA TERESA	S2609	JUAN XXIII 117	Primaria	Si	12	401	50 NO	No	1
822993	Santa Fe	GENERAL LOPEZ	MARIA TERESA	S2609	BELGRANO 146	Otro	Si	4	20	2 SI	No	1
821496	Santa Fe	GENERAL LOPEZ	MELINCUE	S2728	RIVADAVIA MILAN S/N	Primaria	Si	3	57	6 NO	No	1
821642	Santa Fe	GENERAL LOPEZ	MELINCUE	S2728	LAPRIDA 75	Secundaria	Si	14	132	20 SI	No	2
822294	Santa Fe	GENERAL LOPEZ	MELINCUE	S2728	RIVADAVIA 423	Primaria	Si	4	153	12 NO	No	1
822919	Santa Fe	GENERAL LOPEZ	MELINCUE	S2728	RIVADAVIA 423 N.	Jardín de infantes	Si	2	73	6 NO	No	1
822920	Santa Fe	GENERAL LOPEZ	MELINCUE	S2728	MILAN S/N SAN	Jardín de infantes	Si	5	20	2 NO	No	1
821498	Santa Fe	GENERAL LOPEZ	MIGUEL TORRES	S2631	JUANA DE TORRES	Primaria	Si	3	56	6 NO	No	1
820173	Santa Fe	GENERAL LOPEZ	MURPHY	S2601	BELGRANO 391	Primaria	Si	11	396	50 NO	No	1

820619	Santa Fe	GENERAL LOPEZ	MURPHY	S2601	9 DE JULIO 318 SUR	Jardín de infantes	Si	4	137	12 NO	No	1	
820177	Santa Fe	GENERAL LOPEZ	RUFINO	S6100	AVENIDA COBO 900	Primaria	Si	8	286	25 NO	No	1	
820261	Santa Fe	GENERAL LOPEZ	RUFINO	S6100	CHACABU SUR	Secundaria	Si	16	741	50 SI	No	1	
820262	Santa Fe	GENERAL LOPEZ	RUFINO	S6100	FERNAND O GARIN	Secundaria	Si	11	332	50 SI	Si	1	
820263	Santa Fe	GENERAL LOPEZ	RUFINO	S6100	IRIONDO 429	Primaria	Si	12	133	20 NO	No	1	
820265	Santa Fe	GENERAL LOPEZ	RUFINO	S6100	GENERAL CALLE PUBLICA COLONIA	Jardín de infantes	Si	3	163	10 NO	No	1	
820557	Santa Fe	GENERAL LOPEZ	RUFINO	S6100	ALBERTEN GO - N.	Jardín de infantes	Si	4	175	12 NO	No	1	
820558	Santa Fe	GENERAL LOPEZ	RUFINO	S6100	MEUNIER 53	Jardín de infantes	Si	6	387	20 NO	No	1	
820559	Santa Fe	GENERAL LOPEZ	RUFINO	S6100	GENERAL LOPEZ 50	Primaria	Si	4	68	10 SI	No	1	
821785	Santa Fe	GENERAL LOPEZ	RUFINO	S6100	SAN CENTENAR	Otro	Si	15	779	50 SI	No	1	
821787	Santa Fe	GENERAL LOPEZ	RUFINO	S6100	IO 1043	INTENDEN TE	Secundaria	Si	11	452	50 NO	No	1
821788	Santa Fe	GENERAL LOPEZ	RUFINO	S6100	DOMINGO JUAN	Secundaria	Si	10	121	12 SI	Si	1	
821790	Santa Fe	GENERAL LOPEZ	RUFINO	S6100	BAUTISTA JUSTO 57	Primaria	Si	5	33	5 SI	No	1	
823097	Santa Fe	GENERAL LOPEZ	RUFINO	6100	AVENIDA COBO	Jardín de infantes	Si	4	180	12 NO	No	1	
820014	Santa Fe	GENERAL LOPEZ	SAN EDUARDO	S2615	AVENIDA COBO	Jardín de infantes	Si	5	88	10 SI	No	1	
821260	Santa Fe	GENERAL LOPEZ	SAN EDUARDO	S2615	URQUIZA 261	Secundaria	Si	4	108	12 NO	No	1	
820616	Santa Fe	GENERAL LOPEZ	SAN FRANCISC O DE	S2601	11 SEPTIEMB	Primaria	Si	2	52	6 SI	No	1	
820002	Santa Fe	GENERAL LOPEZ	SAN GREGORIO	S2613	SAN MARTIN	Secundaria	Si	5	247	20 SI	No	1	
821253	Santa Fe	GENERAL LOPEZ	SAN GREGORIO	S2613	A.P. CABANIUS	Secundaria	Si	7	170	20 SI	Si	1	
821254	Santa Fe	GENERAL LOPEZ	SAN GREGORIO	S2613	MITRE 994	Secundaria	Si	14	245	10 NO	No	1	
821256	Santa Fe	GENERAL LOPEZ	SAN GREGORIO	S2613	SARMIENT O 630	Primaria	Si	5	16	2 SI	No	1	
822866	Santa Fe	GENERAL LOPEZ	SAN GREGORIO	S2613	MARIANO MORENO	Jardín de infantes	Si	4	85	10 NO	No	1	



820008	Santa Fe	GENERAL LOPEZ	SANCTI SPIRITU	S2617	HIPOLITO IRIGOYEN	Primaria	Si	2	198	6 NO	No	1
821259	Santa Fe	GENERAL LOPEZ	SANCTI SPIRITU	S2617	184 PUEBLO NUESTROS	Primaria	Si	13	235	10 NO	No	1
822839	Santa Fe	GENERAL LOPEZ	SANCTI SPIRITU	S2617	495 MEDICOS	Jardín de infantes	Si	3	127	10 NO	No	1
820235	Santa Fe	GENERAL LOPEZ	SANTA ISABEL	S2605	SARMIENT O 958	Otro	Sin informaci	8	1	10 NO	No	1
821495	Santa Fe	GENERAL LOPEZ	SANTA ISABEL	S2605	SARMIENT O 958	Primaria	Si	9	318	50 NO	No	1
821497	Santa Fe	GENERAL LOPEZ	SANTA ISABEL	S2605	CORRIENT ES 1421	Primaria	Si	5	162	20 NO	No	1
821499	Santa Fe	GENERAL LOPEZ	SANTA ISABEL	S2605	PARAGUAY 1422	Secundaria	Si	9	295	50 SI	No	1
821500	Santa Fe	GENERAL LOPEZ	SANTA ISABEL	S2605	CORRIENT ES 1491	Jardín de infantes	Si	5	198	20 NO	No	1
820885	Santa Fe	GENERAL LOPEZ	TEODELIN A	S6009	IRIONDO 852 EX JARDIN	Secundaria	Si	9	630	50 SI	No	2
821981	Santa Fe	GENERAL LOPEZ	TEODELIN A	S6009	25 DE MAYO 129	Primaria	Si	11	319	12 NO	No	1
821983	Santa Fe	GENERAL LOPEZ	TEODELIN A	S6009	DIEGO DE ALVEAR	Jardín de infantes	Si	6	15	2 SI	No	1
821985	Santa Fe	GENERAL LOPEZ	TEODELIN A	S6009	RUTA PROVINCIA L NRO 94 ESTACION	Primaria	Si	3	25	3 NO	No	1
820175	Santa Fe	GENERAL LOPEZ	VENADO TUERTO	S2600	AZCUENAG A S/N SAN VICENTE	Primaria	Si	11	461	50 NO	No	1
820179	Santa Fe	GENERAL LOPEZ	VENADO TUERTO	S2600	CASEY 341 AVENIDA	Primaria	Si	10	385	50 NO	No	1
820180	Santa Fe	GENERAL LOPEZ	VENADO TUERTO	S2600	CASEY 341 CENTRO	Primaria	Si	14	627	50 NO	No	1
820181	Santa Fe	GENERAL LOPEZ	VENADO TUERTO	S2600	AVENIDA ESTRUGA MOU 1250	Secundaria	Si	23	2164	100 SI	No	1
820691	Santa Fe	GENERAL LOPEZ	VENADO TUERTO	S2600	P JOSE T MAXWELL 580 ISLAS MALVINAS	Primaria	Si	9	268	10 NO	No	1
820693	Santa Fe	GENERAL LOPEZ	VENADO TUERTO	S2600	N. INICIAL RUTA NRO 33 Y LINIERS	Primaria	Si	5	121	12 NO	No	1
820712	Santa Fe	GENERAL LOPEZ	VENADO TUERTO	S2600	26 DE ABRIL 1645 JUAN FRANCIA	Primaria	Si	2	68	6 NO	No	1
820713	Santa Fe	GENERAL LOPEZ	VENADO TUERTO	S2600	1706 SAN JOSE	Jardín de infantes	Si	6	82	10 SI	No	1

820714	Santa Fe	GENERAL	VENADO		FRANCIA								
		LOPEZ	TUERTO	\$2600	1315	Primaria	Si	8	206	10 NO	No		1
820715	Santa Fe	GENERAL	VENADO		BROWN								
		LOPEZ	TUERTO	\$2600	367 NORTE	Primaria	Si	13	486	50 NO	No		1
820716	Santa Fe	GENERAL	VENADO		SAN								
		LOPEZ	TUERTO	\$2600	MARTIN	Secundaria	Si	13	285	50 SI	Si		1
820717	Santa Fe	GENERAL	VENADO		CALLE 39								
		LOPEZ	TUERTO	\$2600	1390 VILLA	Primaria	Si	4	156	12 NO	No		1
820718	Santa Fe	GENERAL	VENADO		AMINCTO								
		LOPEZ	TUERTO	\$2600	N 701	Primaria	Si	8	277	25 NO	No		1
820719	Santa Fe	GENERAL	VENADO		PELLEGRIN								
		LOPEZ	TUERTO	\$2600	I 1485	Secundaria	Si	9	528	50 SI	No		2
820995	Santa Fe	GENERAL	VENADO		SANTIAGO								
		LOPEZ	TUERTO	\$2600	BRETT 288	Secundaria	Si	10	184	6 SI	No		1
820996	Santa Fe	GENERAL	VENADO		ITURBIDE	Jardín de							
		LOPEZ	TUERTO	\$2600	398 SAN	infantes	Si	6	20	2 SI	No		1
820997	Santa Fe	GENERAL	VENADO		PRESIDENT								
		LOPEZ	TUERTO	\$2600	E PERON	Primaria	Si	8	1839	25 NO	No		1
821064	Santa Fe	GENERAL	VENADO		1305 TIRO	Primaria	Si	4	193	12 NO	No		1
821428	Santa Fe	GENERAL	VENADO		SAAVEDRA								
		LOPEZ	TUERTO	\$2600	555	Primaria	Si	4	193	12 NO	No		1
821831	Santa Fe	GENERAL	VENADO		ALEM 122	Secundaria	Si	15	876	50 SI	No		1
		LOPEZ	TUERTO	\$2600	STRENITZ								
821832	Santa Fe	GENERAL	VENADO		693								
		LOPEZ	TUERTO	\$2600	CIUDAD	Otro	Si	7	80	10 SI	No		1
822065	Santa Fe	GENERAL	VENADO		FORMOSA								
		LOPEZ	TUERTO	\$2600	527	Secundaria	Si	10	501	50 SI	No		1
822066	Santa Fe	GENERAL	VENADO		CIUDAD								
		LOPEZ	TUERTO	\$2600	URUGUAY								
822069	Santa Fe	GENERAL	VENADO		441								
		LOPEZ	TUERTO	\$2600	GENERAL	Primaria	Si	14	686	50 NO	No		1
822070	Santa Fe	GENERAL	VENADO		TURNER								
		LOPEZ	TUERTO	\$2600	288								
822071	Santa Fe	GENERAL	VENADO		ITURBIDE								
		LOPEZ	TUERTO	\$2600	AVENIDA	Primaria	Si	7	285	25 NO	No		1
822072	Santa Fe	GENERAL	VENADO		FALUCHO								
		LOPEZ	TUERTO	\$2600	ESPAÑA	Secundaria	Si	20	567	100 SI	Si		1
822071	Santa Fe	GENERAL	VENADO		450								
		LOPEZ	TUERTO	\$2600	CHACABU								
822072	Santa Fe	GENERAL	VENADO		CO 2010								
		LOPEZ	TUERTO	\$2600	BERNARDI	Secundaria	Si	11	232	25 SI	Si		1
822125	Santa Fe	GENERAL	VENADO		NO								
		LOPEZ	TUERTO	\$2600	BARBERIS	Jardín de							
822599	Santa Fe	GENERAL	VENADO		806	infantes	Si	4	180	12 NO	No		1
		LOPEZ	TUERTO	\$2600	CIUDAD								
822125	Santa Fe	GENERAL	VENADO		ESPERANT								
		LOPEZ	TUERTO	\$2600	O 301								
822599	Santa Fe	GENERAL	VENADO		PROVINCIA								
		LOPEZ	TUERTO	\$2600	S UNIDAS	Primaria	Si	14	575	50 NO	No		1
822599	Santa Fe	GENERAL	VENADO		PELLEGRIN								
		LOPEZ	TUERTO	\$2600	I 71	Primaria	Si	11	461	50 NO	No		1
822599	Santa Fe	GENERAL	VENADO		SAAVEDRA								
		LOPEZ	TUERTO	\$2600	425	Otro	informació	3	1200	10 NO	No		2

		GENERAL	VENADO	ALVEAR								
822855	Santa Fe	LOPEZ	TUERTO	S2600	BERNARDI	Primaria	Si	7	167	20 NO	No	1
		GENERAL	VENADO		MORENO	Jardín de						
823085	Santa Fe	LOPEZ	TUERTO	S2600	1219	infantes	Si	2	92	6 NO	No	1
		GENERAL	VENADO		ALEM							
823098	Santa Fe	LOPEZ	TUERTO	S2600	1315	Secundaria	Si	5	269	20 SI	No	1
		GENERAL	VENADO		12 DE							
823102	Santa Fe	LOPEZ	TUERTO	S2600	OCTUBRE	Secundaria	No	2	103	6 SI	No	1
		GENERAL	VILLA		CALLE 48							
820886	Santa Fe	LOPEZ	CAÑAS	S2607	392 CALLE	Secundaria	Si	4	80	10 NO	No	1
		GENERAL	VILLA		CALLE 55							
821257	Santa Fe	LOPEZ	CAÑAS	S2607	502	Secundaria	Si	16	627	50 SI	No	1
		GENERAL	VILLA		AVENIDA							
821457	Santa Fe	LOPEZ	CAÑAS	S2607	64 CALLE	Secundaria	Si	12	210	25 SI	Si	1
		GENERAL	VILLA		AVENIDA							
821458	Santa Fe	LOPEZ	CAÑAS	S2607	51 NORTE	Primaria	Si	4	76	10 NO	No	1
					CAMPO							
		GENERAL	VILLA		LAS	Jardín de						
821463	Santa Fe	LOPEZ	CAÑAS	S2607	DOLORES -	infantes	Si	7	159	20 NO	No	2
		GENERAL	VILLA		CALLE 59	Jardín de						
821989	Santa Fe	LOPEZ	CAÑAS	S2607	SUR	infantes	Si	8	31	5 SI	No	1
		GENERAL	VILLA		AVENIDA							
821990	Santa Fe	LOPEZ	CAÑAS	S2607	50 187	Primaria	Si	14	271	10 NO	No	1
					VILLA SOL							
		GENERAL	VILLA SOL		ESTANCIA							
820234	Santa Fe	LOPEZ	DE MAYO	S2611	RUNCIMA	Primaria	Si	2	46	5 NO	No	1
					ECHEVERRI							
		GENERAL	WHEELWR		A Y							
820231	Santa Fe	LOPEZ	IGHT	S2722	URQUIZA	Otro	Si	4	13	2 SI	No	1
		GENERAL	WHEELWR		URQUIZA							
820232	Santa Fe	LOPEZ	IGHT	S2722	316	Primaria	Si	9	336	50 NO	No	1
		GENERAL	WHEELWR		SARMIENT							
821494	Santa Fe	LOPEZ	IGHT	S2722	O 398	Primaria	Si	9	324	50 NO	No	1
					3KM DEL							
		GENERAL	ARROYO		PUEBLO Y							
821213	Santa Fe	OBLIGADO	CEIBAL	S3575	250 MTS	Secundaria	Si	6	95	10 SI	No	1
		GENERAL	ARROYO		DE RUTA							
821215	Santa Fe	OBLIGADO	CEIBAL	S3575	PARAJE	Primaria	Si	4	21	3 NO	No	1
		GENERAL	ARROYO		LAS							
821216	Santa Fe	OBLIGADO	CEIBAL	S3575	RURAL	Primaria	Si	4	102	10 NO	No	1
		GENERAL	AVELLANE		ZONA							
821030	Santa Fe	OBLIGADO	DA	S3561	CALLE 307	Secundaria	Si	14	907	100 SI	Si	1
		GENERAL	AVELLANE		1310 DON							
821031	Santa Fe	OBLIGADO	DA	S3561	CALLE 10	Jardín de		5	213	20 NO	No	1
		GENERAL	AVELLANE		590 ITATI	infantes	Si					
821032	Santa Fe	OBLIGADO	DA	S3561	CALLE 304	Jardín de		15	25	3 NO	No	1
		GENERAL	AVELLANE		141 PADRE	infantes	Si					
821033	Santa Fe	OBLIGADO	DA	S3561	CALLE 10	Primaria	Si	16	707	50 NO	No	1
		GENERAL	AVELLANE		516							
821034	Santa Fe	OBLIGADO	DA	S3561	CALLE 17	Otro	Si	4	86	10 SI	No	1
		GENERAL	AVELLANE		981	Jardín de						
821035	Santa Fe	OBLIGADO	DA	S3561	CALLE 13	infantes	Si	4	12	2 SI	No	1
					564							

821036	Santa Fe	GENERAL OBLIGADO	AVELLANE DA	S3561	CALLE 21 170 ITATI	Primaria	Si	12	232	10 NO	No	1
821074	Santa Fe	GENERAL OBLIGADO	AVELLANE DA	S3561	AVELLANE DA OESTE	Primaria	Si	4	23	3 NO	No	1
821077	Santa Fe	GENERAL OBLIGADO	AVELLANE DA	S3561	CALLE 304 121 PADRE	Primaria	Si	7	267	25 NO	No	1
821078	Santa Fe	GENERAL OBLIGADO	AVELLANE DA	S3561	STECHINA ZONA	Primaria	Si	3	15	2 NO	No	1
821079	Santa Fe	GENERAL OBLIGADO	AVELLANE DA	S3561	PROLONG ACION ESTE CALLE 11 FABRICA	Primaria	Si	3	155	10 NO	No	1
822098	Santa Fe	GENERAL OBLIGADO	AVELLANE DA	S3561	CALLE 105 516	Otro	Si	16	1	20 NO	No	1
822100	Santa Fe	GENERAL OBLIGADO	AVELLANE DA	S3561	CALLE 23 730	Secundaria	Si	13	800	50 NO	No	1
822101	Santa Fe	GENERAL OBLIGADO	AVELLANE DA	S3561	CALLE 15 1185 PORT ARTHUR- ESC.PRIM.	Primaria	Si	9	376	50 NO	No	2
822130	Santa Fe	GENERAL OBLIGADO	AVELLANE DA	S3561	CALLE 11 S/N FUNCIONA	Secundaria	Si	7	181	6 SI	No	1
822397	Santa Fe	GENERAL OBLIGADO	AVELLANE DA	S3561	PASAJE CENTRO 989	Secundaria	Si	17	691	50 SI	No	1
822851	Santa Fe	GENERAL OBLIGADO	AVELLANE DA	S3561	CALLE 15 651	Jardín de infantes	Si	7	38	5 SI	No	1
822859	Santa Fe	GENERAL OBLIGADO	AVELLANE DA	S3561	CALLE 307 1310 DON	Jardín de infantes	Si	2	90	6 NO	No	1
823120	Santa Fe	GENERAL OBLIGADO	AVELLANE DA	S3561	21 170	Secundaria	Si	14	297	10 NO	No	1
822229	Santa Fe	GENERAL OBLIGADO	BERNA CAMPO	S3569	SOPHIA MICHE S/N	Secundaria	Si	9	212	10 NO	No	1
820803	Santa Fe	GENERAL OBLIGADO	BELLO NORTE	S3580	ZONA RURAL - CAMPO	Primaria	Si	4	38	5 NO	No	1
821894	Santa Fe	GENERAL OBLIGADO	CAMPO BELLO SUR	S3580	RURAL - CAMPO	Primaria	Si	3	22	3 NO	No	1
823077	Santa Fe	GENERAL OBLIGADO	CAMPO BELLO SUR	S3580	FUNCIONA EN ESC. PRIM.	Secundaria	Si	5	72	10 SI	No	1
822076	Santa Fe	GENERAL OBLIGADO	CAMPO EL PIAVE	S3580	CAMPO EL PIAVE	Primaria	Si	2	13	2 NO	No	1
820317	Santa Fe	GENERAL OBLIGADO	CAMPO FIAN T	S3592	RUTA 11 KM 901 - CAMPO FIANT -EL	Primaria	Si	2	16	2 NO	No	1
821593	Santa Fe	GENERAL OBLIGADO	CAMPO FIAN T	S3592	RUTA NACIONAL NRO 11 KM 901 FUNCIONA EN	Secundaria	Si	5	50	5 SI	No	1

820316	Santa Fe	GENERAL OBLIGADO	CAMPO HARDY	S3516	CAMPO HARDY	Secundaria	Si	5	184	20 SI	No	1
820442	Santa Fe	GENERAL OBLIGADO	CAMPO LEONHAR	S3560	CAMPO LEONHAR ZONA	Primaria	Si	3	30	3 NO	No	1
821001	Santa Fe	GENERAL OBLIGADO	CAMPO PICCOLI	S3580	RURAL - CAMPO	Primaria	Si	3	17	2 NO	No	1
822251	Santa Fe	GENERAL OBLIGADO	CAMPO SIETE	S3575	CAMPO SIETE	Primaria	Si	2	38	5 NO	No	1
820333	Santa Fe	GENERAL OBLIGADO	CAMPO SPERANZA	S3516	RUTA NACIONAL NRO 11	Primaria	Si	3	19	2 NO	No	1
821588	Santa Fe	GENERAL OBLIGADO	CAMPO STANGAFE	S3592	CAMPO STANGAFE	Primaria	Si	3	24	3 NO	No	1
822287	Santa Fe	GENERAL OBLIGADO	CAMPO WINKLER	S3586	CAMPO WINKLER - ZONA CASA 34	Primaria	Si	2	69	6 NO	No	1
820337	Santa Fe	GENERAL OBLIGADO	CAMPO YACCUZZI	S3580	CAMPO YACCUZZI	Primaria	Si	2	12	2 NO	No	1
822284	Santa Fe	GENERAL OBLIGADO	COLONIA EL	S3586	COLONIA EL BARROS PASOS	Primaria	Si	8	78	10 NO	No	1
820935	Santa Fe	GENERAL OBLIGADO	COLONIA LA CELIA	S3569	COLONIA LA CELIA	Primaria	Si	3	17	2 NO	No	1
821197	Santa Fe	GENERAL OBLIGADO	SAN MANUEL	S3563	SAN MANUEL - FUNCIONA	Primaria	Si	4	90	10 NO	No	1
823072	Santa Fe	GENERAL OBLIGADO	SAN MANUEL	S3563	EN ESC.PRIM.	Secundaria	Si	5	81	10 SI	No	1
820314	Santa Fe	GENERAL OBLIGADO	COLONIA URDANIZ	S3516	RUTA PROVINCIA L NRO 89 S - FUNCIONA	Secundaria	Si	2	22	3 SI	No	1
822330	Santa Fe	GENERAL OBLIGADO	CUATRO BOCAS	S3563	CUATRO BOCAS	Primaria	Si	2	10	2 NO	No	1
822027	Santa Fe	GENERAL OBLIGADO	DESUDIO KM 407	S3580	DESUDIO KM 407	Primaria	Si	3	125	10 NO	No	1
822028	Santa Fe	GENERAL OBLIGADO	EL ARAZA	S3563	RUTA NRO 40 S	Primaria	Si	8	75	10 NO	No	1
823018	Santa Fe	GENERAL OBLIGADO	EL ARAZA EL	S3563	RUTA NRO 40 S FUNCIONA	Secundaria	Si	5	63	10 SI	No	1
821071	Santa Fe	GENERAL OBLIGADO	CARMEN DE	S3561	EL PARAJE EL CARMEN DE	Primaria	Si	2	52	6 NO	No	1

821578	Santa Fe	GENERAL OBLIGADO	EL RABON	S3592	RUTA NACIONAL NRO 11 MATER DOLOROS A	Secundaria	Si	6	239	20 SI	No	1
822366	Santa Fe	GENERAL OBLIGADO	EL RICARDITO	S3569	PARAJE EL RICARDITO - DISTRITO BERNA	Primaria	Si	3	5	2 NO	No	1
822261	Santa Fe	GENERAL OBLIGADO	EL SOMBRERI TO,ESTACI ON PAUL	S3585	RUTA NACIONAL NRO 11 CENTRO ZONA	Primaria	Si	4	63	10 NO	No	1
822263	Santa Fe	GENERAL OBLIGADO	EL SOMBRERI TO,ESTACI ON PAUL	S3585	ZONA RURAL COLONIA EL	Primaria	Si	5	48	5 NO	No	1
822390	Santa Fe	GENERAL OBLIGADO	EL SOMBRERI TO,ESTACI ON PAUL	S3585	CAMPO MORZAN- EL SOMBRERI	Primaria	Si	7	13	2 NO	No	1
823075	Santa Fe	GENERAL OBLIGADO	EL SOMBRERI TO,ESTACI ON PAUL	S3585	RURAL ESCUELA PRIMARIA	Secundaria	Si	5	79	10 SI	No	1
821203	Santa Fe	GENERAL OBLIGADO	EL TAPIALITO	S3574	EL TAPIALITO	Primaria	Si	2	17	2 NO	No	1
821081	Santa Fe	GENERAL OBLIGADO	EL TIMBO	S3561	RUTA NACIONAL NRO 11 KM 805 EL	Primaria	Si	9	47	5 NO	No	1
820338	Santa Fe	GENERAL OBLIGADO	ESTACION KILOMETR O 403	S3585	RUTA NACIONAL NRO 11 KM 403- RUTA NRO 31	Primaria	Si	3	42	5 NO	No	1
822249	Santa Fe	GENERAL OBLIGADO	FLOR DE ORO	S3575	FUNCIONA EN ESC.NRO	Primaria	Si	4	42	5 SI	No	1
820304	Santa Fe	GENERAL OBLIGADO	FLORENCI A	S3516	LANGWOR THY 471	Primaria	Si	21	477	10 NO	No	1
820313	Santa Fe	GENERAL OBLIGADO	FLORENCI A	S3516	LANGWOR THY 471 SAN JOSE	Secundaria	Si	14	433	50 SI	No	1
820332	Santa Fe	GENERAL OBLIGADO	FLORENCI A	S3516	CORRIENT ES 180	Jardín de infantes	Si	4	5	2 SI	No	1
822941	Santa Fe	GENERAL OBLIGADO	FLORENCI A	S3516	MOUGLIA 76	Primaria	Si	8	191	10 NO	No	1
822258	Santa Fe	GENERAL OBLIGADO	GUADALU PE NORTE	S3574	CALLE 8 - ESQUINA 25 1249	Primaria	Si	6	170	20 NO	No	1

822260	Santa Fe	GENERAL OBLIGADO	GUADALUPE NORTE	S3574	CALLE 21 146 RUTA PCIAL.	Secundaria	Si	5	81	10 SI	Si	1
821209	Santa Fe	GENERAL OBLIGADO	CHANOUR DIE	S3575	SAN MARTIN S/N INGENIERO	Primaria	Si	8	78	10 NO	No	1
821210	Santa Fe	GENERAL OBLIGADO	CHANOUR DIE	S3575	RUTA PROVINCIA L NRO 94	Primaria	Si	2	4	2 NO	No	1
823076	Santa Fe	GENERAL OBLIGADO	INGENIERO	S3575	CAMPO SAN	Secundaria	Si	5	53	6 SI	No	1
821206	Santa Fe	GENERAL OBLIGADO	ISLA GUAYCUR	S3574	MARTIN ISLA	Primaria	Si	2	48	5 NO	No	1
822073	Santa Fe	GENERAL OBLIGADO	ISLETA	S3580	GUAYCUR ZONA	Secundaria	Si	6	182	20 SI	No	1
820930	Santa Fe	GENERAL OBLIGADO	KILOMETRO 742	S3572	RUTA NACIONAL 11 KM 742	Primaria	Si	4	36	5 NO	No	1
822257	Santa Fe	GENERAL OBLIGADO	LA BRITANICA	S3575	PARAJE LA BRITANICA	Primaria	Si	2	6	2 NO	No	1
820928	Santa Fe	GENERAL OBLIGADO	LA DIAMELA	S3569	RUTA NRO 87 S	Primaria	Si	5	33	5 NO	No	1
822030	Santa Fe	GENERAL OBLIGADO	LA ESMERALD	S3567	LA	Primaria	Si	2	34	5 NO	No	1
820933	Santa Fe	GENERAL OBLIGADO	LA LOLA	S3567	ESMERALD COLONIA	Primaria	Si	4	82	10 NO	No	1
820934	Santa Fe	GENERAL OBLIGADO	LA POTASA	S3563	LA LOLA	Primaria	Si	2	15	2 NO	No	1
822032	Santa Fe	GENERAL OBLIGADO	LA POTASA	S3563	LA POTASA RUTA PROVINCIA L NRO 40 S	Secundaria	Si	7	182	20 SI	Si	1
821000	Santa Fe	GENERAL OBLIGADO	LA RESERVA	S3580	LA	Primaria	Si	2	8	2 NO	No	1
821199	Santa Fe	GENERAL OBLIGADO	LA SARITA	S3563	RESERVA RUTA NRO 96 S	Primaria	Si	2	9	2 NO	No	1
822244	Santa Fe	GENERAL OBLIGADO	LA SARITA	S3563	ZONA RURAL ESTAFETA POSTAL LA	Secundaria	Si	2	86	6 SI	No	1
821198	Santa Fe	GENERAL OBLIGADO	LA SELVA	S3563	PARAJE LA SELVA -	Primaria	Si	2	18	2 NO	No	1
821202	Santa Fe	GENERAL OBLIGADO	LANTERI	S3575	SANTA FE S/N	Secundaria	Si	8	172	20 SI	No	1
822253	Santa Fe	GENERAL OBLIGADO	LANTERI	S3575	25 DE MAYO S/N	Primaria	Si	17	238	10 NO	No	1
820931	Santa Fe	GENERAL OBLIGADO	LAS AMINTAS	S3567	LAS AMINTAS -	Primaria	Si	3	15	2 NO	No	1
822256	Santa Fe	GENERAL OBLIGADO	LAS GARZAS	S3574	SAN MARTIN Y SANTA FE	Primaria	Si	10	195	10 NO	No	1
823017	Santa Fe	GENERAL OBLIGADO	LAS GARZAS	S3574	S/N FUNCIONA	Secundaria	Si	6	112	12 SI	No	1

822252	Santa Fe	GENERAL OBLIGADO	LAS TAPERITAS	S3575	PARAJE LAS	Primaria	Si	3	13	2 NO	No	1
820331	Santa Fe	GENERAL OBLIGADO	LAS TOSCAS	S3586	CALLE 19 411	Primaria	Si	18	590	100 NO	No	1
820335	Santa Fe	GENERAL OBLIGADO	LAS TOSCAS	S3586	CALLE 17 338	Jardín de infantes	Si	5	31	5 SI	No	1
820336	Santa Fe	GENERAL OBLIGADO	LAS TOSCAS	S3586	CALLE 19 411	Otro	Si	4	150	12 NO	No	2
821587	Santa Fe	GENERAL OBLIGADO	LAS TOSCAS	S3586	CALLE 3 86 ITATI	Primaria	Si	14	619	50 NO	No	1
821589	Santa Fe	GENERAL OBLIGADO	LAS TOSCAS	S3586	CALLE 14 ESQUINA	Jardín de infantes	Si	4	168	12 NO	No	1
821590	Santa Fe	GENERAL OBLIGADO	LAS TOSCAS	S3586	CALLE 3 086	Jardín de infantes	Si	3	132	10 NO	No	1
821592	Santa Fe	GENERAL OBLIGADO	LAS TOSCAS	S3586	CALLE 17 Y CALLE 12 SAN FELIPE	Secundaria	Si	14	542	100 SI	Si	1
822228	Santa Fe	GENERAL OBLIGADO	LOS LAURELES	S3567	AVENIDA LOS COLONIZA	Secundaria	Si	6	203	20 SI	No	1
822273	Santa Fe	GENERAL OBLIGADO	LOS LAURELES	S3567	ZONA RURAL PARAJE	Secundaria	Si	5	84	10 SI	No	1
821180	Santa Fe	GENERAL OBLIGADO	MALABRIG O	S3572	MITRE 718 ESTACION	Jardín de infantes	Si	5	10	2 SI	No	1
821182	Santa Fe	GENERAL OBLIGADO	MALABRIG O	S3572	SAN MARTIN 1408	Secundaria	Si	11	219	10 SI	No	1
821183	Santa Fe	GENERAL OBLIGADO	MALABRIG O	S3572	2 DE JULIO 811 SAN JOSE	Primaria	Si	12	275	10 NO	No	1
821184	Santa Fe	GENERAL OBLIGADO	MALABRIG O	S3572	ALMAFUE RTE 2302	Secundaria	Si	5	127	20 SI	Si	1
821185	Santa Fe	GENERAL OBLIGADO	MALABRIG O	S3572	GENERAL OBLIGADO 1601 RINCON	Primaria	Si	5	221	20 NO	No	1
822227	Santa Fe	GENERAL OBLIGADO	MALABRIG O	S3572	EX ESCUELA NRO 875 - CAMPO	Primaria	Si	2	8	2 NO	No	1
822230	Santa Fe	GENERAL OBLIGADO	MALABRIG O	S3572	MORENO 1784	Primaria	Si	7	777	25 NO	No	1
821072	Santa Fe	GENERAL OBLIGADO	MOUSSY	S3561	PARAJE MOUSSY	Secundaria	Si	5	162	20 SI	No	1
821201	Santa Fe	GENERAL OBLIGADO	NICANOR E.	S3563	ZONA RURAL	Primaria	Si	2	27	3 NO	No	1
822248	Santa Fe	GENERAL OBLIGADO	NICANOR E. MOLINAS	S3563	RUTA PROVINCIA L NRO 405 NICANOR MOLINAS	Secundaria	Si	5	71	10 SI	No	1
822177	Santa Fe	GENERAL OBLIGADO	NOGHE	S3589	PARAJE NOGUÉ - DISTRITO VILLA	Primaria	Si	2	10	2 NO	No	1



822031	Santa Fe	GENERAL OBLIGADO	PUERTO RECONQUI STA	S3560	RUTA A 009 PUERTO RECONQUI STA	Secundaria	Si	8	382	25 SI	No	1
820349	Santa Fe	GENERAL OBLIGADO	RECONQUI STA	S3560	JORGE NEWBERY 1820 S. JERONIMO DEL REY N. INICIAL	Primaria	Si	11	613	50 NO	No	1
820350	Santa Fe	GENERAL OBLIGADO	RECONQUI STA	S3560	GENERAL OBLIGADO 776	Primaria	Si	15	679	50 NO	No	1
820372	Santa Fe	GENERAL OBLIGADO	RECONQUI STA	S3560	CORRIENT ES 430 MORENO N. INICIAL	Primaria	Si	8	268	25 NO	No	1
820429	Santa Fe	GENERAL OBLIGADO	RECONQUI STA	S3560	VILLA ANA 144 LA	Jardín de infantes	Si	5	244	20 NO	No	1
820431	Santa Fe	GENERAL OBLIGADO	RECONQUI STA	S3560	HABEGGER 45 ESTE	Primaria	Si	11	1567	50 NO	No	1
820433	Santa Fe	GENERAL OBLIGADO	RECONQUI STA	S3560	SARMIENT O 235	Jardín de infantes	Si	6	300	20 NO	No	1
820434	Santa Fe	GENERAL OBLIGADO	RECONQUI STA	S3560	GENERAL OBLIGADO 776	Otro	Si	26	35	5 NO	No	1
820435	Santa Fe	GENERAL OBLIGADO	RECONQUI STA	S3560	FRAY ANTONIO ROSSI S/N OMBUSAL	Primaria	Si	9	224	10 NO	No	1
820936	Santa Fe	GENERAL OBLIGADO	RECONQUI STA	S3560	ZONA RURAL COLONIA RECONQUI STA	Primaria	Si	3	16	2 NO	No	1
820937	Santa Fe	GENERAL OBLIGADO	RECONQUI STA	S3560	PASAJE 14/16 LOS AMIGOS 2640	Primaria	Si	8	369	25 NO	No	1
820938	Santa Fe	GENERAL OBLIGADO	RECONQUI STA	S3560	PRESIDENT E ROCA 1250	Secundaria	Si	32	1038	150 SI	Si	1
820939	Santa Fe	GENERAL OBLIGADO	RECONQUI STA	S3560	RUTA NACIONAL NRO - 9 KM 8	Primaria	Si	11	382	50 NO	No	1
821605	Santa Fe	GENERAL OBLIGADO	RECONQUI STA	S3560	CALLE 49 1165 VILLA	Otro	Si	8	1	10 NO	No	2
821607	Santa Fe	GENERAL OBLIGADO	RECONQUI STA	S3560	CALLE 67 MONSEÑO R ANGELELLI	Jardín de infantes	Si	4	89	10 SI	No	1

821628	Santa Fe	GENERAL OBLIGADO	RECONQUI STA	S3560	LEANDRO ALEM 2578 VIRGEN DE GUADALU GOBERNA DOR	Secundaria	Si	26	967	100 SI	No	1
821629	Santa Fe	GENERAL OBLIGADO	RECONQUI STA	S3560	FREYRE CALLE 37 - AVENIDA JUAN DOMINGO PERON 2935 DON	Primaria	Si	14	841	50 NO	No	1
821630	Santa Fe	GENERAL OBLIGADO	RECONQUI STA	S3560	JUAN LUDUEÑA Y ALVEAR	Primaria	Si	16	655	50 SI	No	2
821705	Santa Fe	GENERAL OBLIGADO	RECONQUI STA	S3560	NORDESTE 9 DE JULIO	Secundaria	Si	30	3689	100 SI	No	1
821706	Santa Fe	GENERAL OBLIGADO	RECONQUI STA	S3560	315 MAGDALE NA	Secundaria	Si	7	466	25 SI	No	1
821707	Santa Fe	GENERAL OBLIGADO	RECONQUI STA	S3560	TENTOURI ER S/N LA BOULEVAR D LOVATO	Primaria	Si	6	201	20 NO	No	1
821750	Santa Fe	GENERAL OBLIGADO	RECONQUI STA	S3560	Y SAN MARTIN CASILLA DE CORREO 55 ZONA RURAL FUNCIONA EN	Secundaria	Si	19	1477	100 SI	No	1
822033	Santa Fe	GENERAL OBLIGADO	RECONQUI STA	S3560	ESC.NRO RUTA NACIONAL NRO 11 Y CALLE RAUL CARUSSI AERONAU TICA TE: INTERNO	Secundaria	Si	2	58	6 SI	No	1
822034	Santa Fe	GENERAL OBLIGADO	RECONQUI STA	S3565	239 IV SAN MARTIN	Primaria	Si	10	350	50 NO	No	1
822035	Santa Fe	GENERAL OBLIGADO	RECONQUI STA	S3560	1281 CALLE 91 425	Primaria	Si	8	296	25 NO	No	1
822036	Santa Fe	GENERAL OBLIGADO	RECONQUI STA	S3560	CARMEN CALLE 26 2796 VILLA	Primaria	Si	14	367	12 NO	No	1
822037	Santa Fe	GENERAL OBLIGADO	RECONQUI STA	S3560	MARIA	Primaria	Si	9	292	50 NO	No	1

822038	Santa Fe	GENERAL OBLIGADO	RECONQUI STA	S3560	CALLE 47 ISLAS MALVINAS 1165 VILLA	Secundaria	Si	4	466	12 SI	No	1
822039	Santa Fe	GENERAL OBLIGADO	RECONQUI STA	S3560	IRIONDO 614	Secundaria	Si	20	477	50 SI	Si	1
822040	Santa Fe	GENERAL OBLIGADO	RECONQUI STA	S3560	CALLE 39-2 DE ABRIL 980	Primaria	Si	11	487	50 NO	No	1
822274	Santa Fe	GENERAL OBLIGADO	RECONQUI STA	S3560	FUNCIONA EN ESC.NRO 6111 -	Secundaria	Si	5	47	5 SI	No	1
822353	Santa Fe	GENERAL OBLIGADO	RECONQUI STA	S3560	CALLE VECINAL PARAJE MONTECA	Primaria	Si	6	144	20 NO	No	1
822395	Santa Fe	GENERAL OBLIGADO	RECONQUI STA	S3560	CALLE 57 BELGRANO CALLE PUBLICA	Primaria	Si	11	401	50 NO	No	1
822400	Santa Fe	GENERAL OBLIGADO	RECONQUI STA	S3560	MISIONES 1157 PARQUE	Primaria	Si	11	468	50 NO	No	1
822811	Santa Fe	GENERAL OBLIGADO	RECONQUI STA	S3560	MISIONES 1090 PARQUE	Jardín de infantes	Si	2	254	6 NO	No	1
822814	Santa Fe	GENERAL OBLIGADO	RECONQUI STA	S3560	GENERAL OBLIGADO 2643 GENERAL	Jardín de infantes	Si	2	96	6 NO	No	1
822850	Santa Fe	GENERAL OBLIGADO	RECONQUI STA	S3560	CALLE PUBLICA NRO 62 796 SANTA ROSA	Primaria	Si	8	274	25 NO	No	1
823000	Santa Fe	GENERAL OBLIGADO	RECONQUI STA	S3560	ENTRE CALLE 91 451 FUNCIONA	Secundaria	Si	9	265	10 SI	No	1
823080	Santa Fe	GENERAL OBLIGADO	RECONQUI STA	S3560	EN CALLE 43 - FUERZA AÉREA 1835 LANCEROS DEL SAUCE	Secundaria	Si	5	182	20 SI	No	1
823121	Santa Fe	GENERAL OBLIGADO	RECONQUI STA	S3560	PASAJE 21/23 PASAJE 37/39 310 FONAVI 314	Secundaria	Si	9	412	50 NO	No	1
823187	Santa Fe	GENERAL OBLIGADO	RECONQUI STA	S3560	VIVIENDAS	Primaria	Si	12	468	50 NO	No	1

822293	Santa Fe	GENERAL OBLIGADO	SAN ANTONIO DE	S3587	CALLE PRINCIPAL S/N ZONA COLONIA	Secundaria	Si	17	815	50 SI	No	1
822285	Santa Fe	GENERAL OBLIGADO	TACUAREN DI	S3587	DI - ZONA CALLE DIAGONAL NORTE S/N EDIFICIO QUE	Primaria	Si	4	20	2 NO	No	1
822288	Santa Fe	GENERAL OBLIGADO	TACUAREN DI	S3587	OCUPABA LA VIEJA RUTA NRO 31 PARAJE	Secundaria	Si	12	551	50 SI	No	1
821208	Santa Fe	GENERAL OBLIGADO	TRES BOCAS	S3575	TRES PARAJE	Primaria	Si	2	12	2 NO	No	1
822259	Santa Fe	GENERAL OBLIGADO	TRES ISLETAS	S3575	TRES VICTOR MANUEL 2-	Primaria	Si	2	12	2 NO	No	1
821200	Santa Fe	GENERAL OBLIGADO	VICTOR MANUEL 2	S3563	ZONA ZONA	Primaria	Si	2	15	2 NO	No	1
822077	Santa Fe	GENERAL OBLIGADO	VILLA ADELA	S3580	RURAL FUNCIONA EN ESC.	Primaria	Si	6	67	10 NO	No	1
823078	Santa Fe	GENERAL OBLIGADO	VILLA ADELA	S3580	PRIM. NRO 25 DE	Secundaria	Si	5	55	6 NO	No	1
820003	Santa Fe	GENERAL OBLIGADO	VILLA ANA	S3583	MAYO S/N 25 DE	Jardín de infantes	Si	4	97	10 NO	No	1
820004	Santa Fe	GENERAL OBLIGADO	VILLA ANA	S3583	MAYO S/N RUTA PROVINCIA L NRO 32	Primaria	Si	4	105	12 NO	No	1
820999	Santa Fe	GENERAL OBLIGADO	VILLA ANA	S3583	BELGRANO SANTA FE S/N ENTRE PARAGUAY Y BRASIL	Primaria	Si	4	122	12 NO	No	1
822078	Santa Fe	GENERAL OBLIGADO	VILLA ANA	S3583	MERCEDES DE LONGHI	Secundaria	Si	5	271	20 SI	No	1
822080	Santa Fe	GENERAL OBLIGADO	VILLA ANA	S3583	S/N SANTA FE	Primaria	Si	14	174	20 NO	No	1
820312	Santa Fe	GENERAL OBLIGADO	VILLA GUILLERMI	S3589	S/N SANTA FE	Primaria	Si	4	104	12 NO	No	1
820318	Santa Fe	GENERAL OBLIGADO	VILLA GUILLERMI NA	S3589	S/N POLIDEPO RTIVO TUCUMAN	Sin información		2	271	6 NO	No	1
821572	Santa Fe	GENERAL OBLIGADO	VILLA GUILLERMI NA	S3589	S/N POLIDEPO	Primaria	Si	14	480	50 NO	No	1
821573	Santa Fe	GENERAL OBLIGADO	VILLA GUILLERMI	S3589	PARAJE SAN JUAN SARMIENT	Primaria	Si	2	6	2 NO	No	1
821575	Santa Fe	GENERAL OBLIGADO	VILLA GUILLERMI	S3589	O s/n	Secundaria	Si	10	279	50 SI	Si	1

822176	Santa Fe	GENERAL OBLIGADO	VILLA GUILLERMI	S3589	RIVADAVIA 175	Primaria	Si	15	214	10 NO	No	1
822638	Santa Fe	GENERAL OBLIGADO	VILLA GUILLERMI	S3589	SAAVEDRA S/N SANTA FRANCISC	Otro	Si	10	16	2 NO	No	1
820822	Santa Fe	GENERAL OBLIGADO	VILLA OCAMPO	S3580	O CONTI FRANCISC	Primaria	Si	11	386	50 NO	No	1
820823	Santa Fe	GENERAL OBLIGADO	VILLA OCAMPO	S3580	O CONTI 1351	Otro	Si	5	24	3 SI	No	1
820926	Santa Fe	GENERAL OBLIGADO	VILLA OCAMPO	S3580	SARMIENT O 1771	Secundaria	Si	11	737	50 SI	No	1
821888	Santa Fe	GENERAL OBLIGADO	VILLA OCAMPO	S3580	BARTOLO ME MITRE	Primaria	Si	6	119	12 NO	No	1
821889	Santa Fe	GENERAL OBLIGADO	VILLA OCAMPO	S3580	25 DE MAYO 1934	Secundaria	Si	16	345	50 SI	Si	1
821890	Santa Fe	GENERAL OBLIGADO	VILLA OCAMPO	S3580	INDEPEND MITRE	Jardín de infantes	Si	4	120	12 NO	No	1
821891	Santa Fe	GENERAL OBLIGADO	VILLA OCAMPO	S3580	1888 AVENIDA ANGEL TILBALDO	Jardín de infantes	Si	12	1	12 NO	No	1
822074	Santa Fe	GENERAL OBLIGADO	VILLA OCAMPO	S3580	1345 CAMPO MEJIAS	Primaria	Si	5	42	5 NO	No	1
822075	Santa Fe	GENERAL OBLIGADO	VILLA OCAMPO	S3580	ISLETA ESTANISLA O LOPEZ	Primaria	Si	8	209	10 NO	No	1
822583	Santa Fe	GENERAL OBLIGADO	VILLA OCAMPO	S3580	2250 EL 25 DE MAYO	Otro	Sin informació	11	1300	50 NO	No	2
821089	Santa Fe	IRIONDO	BUSTINZA	S2501	9 DE JULIO 896 NORTE	Secundaria	Si	13	500	50 SI	No	1
821090	Santa Fe	IRIONDO	BUSTINZA	S2501	CAMINO DE LA SAN	Otro	Si	7	3	2 NO	No	1
821103	Santa Fe	IRIONDO	BUSTINZA	S2501	MARTIN ZONA	Primaria	Si	5	121	12 NO	No	1
821104	Santa Fe	IRIONDO	BUSTINZA	S2501	PUEYRRED	Primaria	Si	3	4	2 NO	No	1
820484	Santa Fe	IRIONDO	BARBERO	S2144	CAMPO ON 911	Secundaria	Si	7	743	25 SI	No	1
821747	Santa Fe	IRIONDO	BARBERO	S2144	ALFONSO CICALRELLI CAMPO	Primaria	Si	16	552	50 NO	No	1
820065	Santa Fe	IRIONDO	CARDINI	S2500	CAMPO RURAL - FUNCIONA	Primaria	Si	4	9	2 NO	No	1
822335	Santa Fe	IRIONDO	GERMANI	S2146	CAMPO LA GERMANI	Primaria	Si	2	4	2 NO	No	1
822360	Santa Fe	IRIONDO	LAS	S2500	CAMPO LAS	Primaria	Si	5	10	2 NO	No	1
821299	Santa Fe	IRIONDO	LOMA	S2503	CAMPO LOMA	Primaria	Si	8	3	2 NO	No	2
820072	Santa Fe	IRIONDO	MARINSAL	S2500	CAMPO FUNCIONA EN CER	Secundaria	Si	5	46	5 SI	No	1

				RUTA							
				PROVINCIA							
821099	Santa Fe	IRIONDO	CAMPO RASETTO S2142 CAÑADA	L NRO 27 S	Primaria	Si	4	8	2 NO	No	1
820063	Santa Fe	IRIONDO	DE GOMEZ S2500 CAÑADA	IO 1396	Primaria	Si	6	399	20 NO	No	1
820064	Santa Fe	IRIONDO	DE GOMEZ S2500 CAÑADA	TORTUGAS 1473	Jardín de infantes	Si	7	360	25 NO	No	1
820066	Santa Fe	IRIONDO	DE GOMEZ S2500 CAÑADA	QUINTANA 75	Primaria	Si	12	600	50 NO	No	2
820067	Santa Fe	IRIONDO	DE GOMEZ S2500 CAÑADA	RIVADAVIA 938	Secundaria	Si	12	2478	50 SI	No	1
820071	Santa Fe	IRIONDO	DE GOMEZ S2500 CAÑADA	BOULEVAR D CENTENAR	Secundaria	Si	28	855	100 SI	No	1
821086	Santa Fe	IRIONDO	DE GOMEZ S2500 CAÑADA	BELGRANO 496 ESTE	Primaria	Si	7	395	25 NO	No	1
821087	Santa Fe	IRIONDO	DE GOMEZ S2500 CAÑADA	AVENIDA SANTA FE	Primaria	Si	8	258	25 NO	No	1
821106	Santa Fe	IRIONDO	DE GOMEZ S2500 CAÑADA	MITRE 86	Otro	Si	4	140	12 NO	No	1
821296	Santa Fe	IRIONDO	DE GOMEZ S2500 CAÑADA	ALMIRANT E BROWN 211	Secundaria	Si	1	1	2 SI	Si	1
822138	Santa Fe	IRIONDO	DE GOMEZ S2500 CAÑADA	NECOCHEA 94	Jardín de infantes	Si	5	23	3 SI	No	1
822139	Santa Fe	IRIONDO	DE GOMEZ S2500 CAÑADA	URQUIZA 961 SUR	Primaria	Si	9	283	50 NO	No	1
822140	Santa Fe	IRIONDO	DE GOMEZ S2500 CAÑADA	LIBERTAD 690 SUR	Jardín de infantes	Si	7	242	25 NO	No	1
822313	Santa Fe	IRIONDO	DE GOMEZ S2500 CAÑADA	BOULEVAR MARCONI 378 ESTE	Jardín de infantes	Si	6	285	20 NO	No	1
822358	Santa Fe	IRIONDO	DE GOMEZ S2500 CAÑADA	MITRE 86	Primaria	Si	5	156	20 NO	No	1
822499	Santa Fe	IRIONDO	DE GOMEZ S2500 CAÑADA	GARIBALDI 767	Otro	informació	3	1100	10 NO	No	1
822548	Santa Fe	IRIONDO	DE GOMEZ S2500 CAÑADA	HIPOLITO YRIGOYEN	Secundaria	Si	16	242	25 SI	Si	1
822591	Santa Fe	IRIONDO	DE GOMEZ S2500 CAÑADA	9 DE JULIO 662	Otro	informació	4	850	12 NO	No	1
822875	Santa Fe	IRIONDO	DE GOMEZ S2500 CAÑADA	MAIPU 1710	Primaria	Si	5	108	12 NO	No	1
822990	Santa Fe	IRIONDO	DE GOMEZ S2500 CAÑADA	BORLENGH I 1215	Otro	Si	4	40	5 NO	No	1
823126	Santa Fe	IRIONDO	CARRIZALE S S2218	AVENIDA CENTENAR IO 365	Secundaria	Si	5	68	10 NO	No	1
822119	Santa Fe	IRIONDO	CLASSON S2146	ITALIA 810	Secundaria	Si	5	70	10 SI	Si	1
822334	Santa Fe	IRIONDO	CLASSON S2146	ITALIA 810	Primaria	Si	5	94	10 NO	No	1
822336	Santa Fe	IRIONDO	CLASSON S2146	ZONA RURAL - CAMPO	Primaria	Si	2	9	2 NO	No	1
821091	Santa Fe	IRIONDO	CORREA S2506	RIVADAVIA 1113	Primaria	Si	13	270	10 NO	No	1

				9 DE JULIO									
				Y									
821096	Santa Fe	IRIONDO	CORREA	S2506	SARMIENT	Primaria	Si	9	310	50 NO	No		1
822470	Santa Fe	IRIONDO	CORREA	S2506	AVENIDA	Otro	Sin informaci	2	230	6 NO	No		1
821095	Santa Fe	IRIONDO	BERRETA	S2506	SAN ESTACION	Primaria	Si	2	6	2 NO	No		1
820482	Santa Fe	IRIONDO	LOPEZ	S2142	BELGRANO	Secundaria	Si	2	9	2 SI	No		1
821100	Santa Fe	IRIONDO	LOPEZ	S2142	BELGRANO	Primaria	Si	3	45	5 NO	No		1
820491	Santa Fe	IRIONDO	OLIVEROS	S2206	SALTA 479	infantes	Si	3	176	10 NO	No		1
821751	Santa Fe	IRIONDO	OLIVEROS	S2206	SANTA FE	Primaria	Si	13	536	50 NO	No		2
821753	Santa Fe	IRIONDO	ANDINO	S2215	MAYO 761	Primaria	Si	6	238	20 NO	No		1
822547	Santa Fe	IRIONDO	ANDINO	S2215	SAN JUAN	Secundaria	Si	5	101	10 SI	No		1
821098	Santa Fe	IRIONDO	GRANDE	S2142	925 ALVEAR	Secundaria	Si	5	119	12 SI	No		1
821105	Santa Fe	IRIONDO	GRANDE	S2142	547 PORTEÑA	Primaria	Si	7	211	25 NO	No		1
821227	Santa Fe	IRIONDO	SERODINO	S2216	354 LAS HERAS	Primaria	Si	10	264	10 NO	No		1
821742	Santa Fe	IRIONDO	SERODINO	S2216	914 CORRIENT	Primaria	Si	3	171	10 NO	No		1
822495	Santa Fe	IRIONDO	SERODINO	S2216	ES 341 LAS HERAS	Otro	Sin informaci	6	1	6 NO	No		2
822533	Santa Fe	IRIONDO	SERODINO	S2216	920 MARIANO	Secundaria	Si	8	211	10 SI	No		1
822915	Santa Fe	IRIONDO	SERODINO	S2216	MORENO	Otro	Si	4	6	2 SI	No		1
820480	Santa Fe	IRIONDO	TOTORAS	S2144	URQUIZA	Jardín de	Si	6	14	2 SI	No		1
820481	Santa Fe	IRIONDO	TOTORAS	S2144	MAIPU	infantes	Si	10	257	50 SI	Si		1
820485	Santa Fe	IRIONDO	TOTORAS	S2144	25 DE	Secundaria	Si	13	282	10 NO	No		2
821744	Santa Fe	IRIONDO	TOTORAS	S2144	PUEYRRED	Primaria	Si	9	222	10 NO	No		1
822497	Santa Fe	IRIONDO	TOTORAS	S2144	ON 1470	Otro	Sin informaci	2	327	6 NO	No		1
820068	Santa Fe	IRIONDO	ELOISA	S2503	SARGENTO	Jardín de	Si	4	95	10 NO	No		1
820070	Santa Fe	IRIONDO	ELOISA	S2503	CABRAL	infantes	Si	7	143	20 SI	No		1
821298	Santa Fe	IRIONDO	ELOISA	S2503	1016	Otro	Sin informaci	8	240	10 NO	No		1
822914	Santa Fe	IRIONDO	ANDINO	S2215	25 DE	Primaria	Si	4	20	2 NO	No		1
820548	Santa Fe	LA CAPITAL	ANGEL GALLARDO	S3014	INICIAL	Jardín de	Si	6	185	20 NO	No		1

821483	Santa Fe	LA CAPITAL	ANGEL GALLARDO	S3014	AVENIDA LOS QUINTERO S/S/N ACCESO ANGEL CALLE PUBLICA S/N VILLA VIVEROS CAMPO CRESPO	Secundaria	Si	12	317	50 SI	Si	1
821763	Santa Fe	LA CAPITAL	ANGEL GALLARDO	S3014	FRIGORIFI CORRIENT	Primaria	Si	6	139	20 NO	No	1
820546	Santa Fe	LA CAPITAL	ARROYO AGUIAR	S3014	ES 385 ENTRE RIOS 1140	Secundaria	Si	5	120	12 SI	No	1
820547	Santa Fe	LA CAPITAL	ARROYO AGUIAR	S3014	SAN CORRIENT	Primaria	Si	13	568	50 NO	No	1
821488	Santa Fe	LA CAPITAL	ARROYO AGUIAR	S3014	ES 385 RINCON NORTE	Primaria	Si	7	111	12 NO	No	1
820501	Santa Fe	LA CAPITAL	ARROYO LEYES	S3001	RUTA PROVINCIA RUTA	Primaria	Si	7	287	25 NO	No	1
822951	Santa Fe	LA CAPITAL	ARROYO LEYES	S3001	PROVINCIA L NRO 1 AVENIDA	Secundaria	Si	11	129	20 NO	No	1
821795	Santa Fe	LA CAPITAL	CAMPO ANDINO	S3021	JULIO OROÑO RIVADAVIA	Primaria	Si	2	40	5 NO	No	1
821760	Santa Fe	LA CAPITAL	CANDIOTI	S2469	1630 AVENIDA GENERAL PAZ 11600	Primaria	Si	5	132	20 NO	No	1
820550	Santa Fe	LA CAPITAL	CHACO CHICO	S3014	CHACO QUERANDI ES Y CARCARAE S/S/N RUTA	Primaria	Si	4	66	10 NO	No	1
821438	Santa Fe	LA CAPITAL	COLASTINE NORTE L.G.	S3001	PROVINCIA L NRO 1 RUTA PROVINCIA L NRO 1	Primaria	Si	8	220	10 NO	No	1
821980	Santa Fe	LA CAPITAL	COLASTINE NORTE L.G.	S3001	KM 4 COLASTINE	Primaria	Si	11	428	50 NO	No	1



822677	Santa Fe	LA CAPITAL	COLASTINE NORTE L.G.	S3001	RUTA PROVINCIA L NRO 1 KM 4 COLASTINE NORTE - FUNCIONA EN	Otro	Si	12	180	20 NO	No	1
821439	Santa Fe	LA CAPITAL	COLASTINE SUR -L.G.	S3001	ATRACADE RO DE LA SAN	Primaria	Si	4	50	5 NO	No	1
821762	Santa Fe	LA CAPITAL	EMILIA	S3092	MARTIN RIVADAVIA 1630	Primaria	Si	4	113	12 NO	No	1
823099	Santa Fe	LA CAPITAL	GOBERNADOR CANDIOTI	S2469	FUNCIONA EN ESC.PRIM. AVENIDA DE PETRE S/N LA GUARDIA LA GUARDIA - ANEXO	Secundaria	Si	2	40	5 SI	No	1
821440	Santa Fe	LA CAPITAL	LA GUARDIA LAGUNA	S3001	ESCUELA INGENIER	Primaria	Si	9	249	10 NO	No	1
820219	Santa Fe	LA CAPITAL	PAIVA LAGUNA	S3020	O BOASSI BELGRANO	Secundaria	Si	20	363	50 SI	Si	1
820220	Santa Fe	LA CAPITAL	PAIVA LAGUNA	S3020	1419 LIBERTAD	Secundaria	Si	13	318	12 SI	No	1
820229	Santa Fe	LA CAPITAL	PAIVA LAGUNA	S3020	2289 25 DE MAYO 1956	Primaria	Si	7	249	25 NO	No	1
820544	Santa Fe	LA CAPITAL	LAGUNA PAIVA	S3020	ESTANISLA O LOPEZ MAIPU 2070	Jardín de infantes	Si	5	20	2 SI	No	1
820545	Santa Fe	LA CAPITAL	LAGUNA PAIVA	S3020	CENTRO INGENIER	Secundaria	Si	8	1113	150 SI	Si	2
820553	Santa Fe	LA CAPITAL	LAGUNA PAIVA	S3020	O BOASSI 2056 CHACABU	Jardín de infantes	Si	4	320	12 NO	No	1
820554	Santa Fe	LA CAPITAL	LAGUNA PAIVA	S3020	CO 2446 VILLA AVELLANE DA 3051 VILLA	Jardín de infantes	Si	2	64	6 NO	No	1
820555	Santa Fe	LA CAPITAL	LAGUNA PAIVA	S3020	TALLERES N. INICIAL	Primaria	Si	10	360	50 NO	No	1
821477	Santa Fe	LA CAPITAL	LAGUNA PAIVA	S3020	LIBERTAD 2289	Jardín de infantes	Si	9	83	10 NO	No	1

821489	Santa Fe	LA CAPITAL	LAGUNA PAIVA	S3020	LOS HORNOS RUTA PROVINCIA L NRO 2 KM 41 A 3 KM DE LAGUNA	Primaria	Si	4	97	10 NO	No	1
821490	Santa Fe	LA CAPITAL	LAGUNA PAIVA	S3020	CHACABU CO 2446 VILLA ALMIRANTE GUILLERMO BROWN	Primaria	Si	8	260	25 NO	No	1
820249	Santa Fe	LA CAPITAL	LLAMBI CAMPBELL	S3036	524 RIVADAVIA	Primaria	Si	5	125	20 NO	No	1
821761	Santa Fe	LA CAPITAL	LLAMBI CAMPBELL	S3036	116	Secundaria	Si	10	191	10 SI	No	1
820223	Santa Fe	LA CAPITAL	MANUCHO MONTE	S3032	RUTA PROVINCIA L 4 - KM 16 RIO	Primaria	Si	2	23	3 NO	No	1
820549	Santa Fe	LA CAPITAL	VERA	S3014	NEGRO RUTA PROVINCIA L NRO 2	Secundaria	Si	22	527	100 SI	Si	1
820551	Santa Fe	LA CAPITAL	MONTE VERA	S3014	KM20 - PARAJE BUENOS AIRES 1158	Primaria	Si	4	62	10 NO	No	1
820556	Santa Fe	LA CAPITAL	MONTE VERA	S3014	CELESTINO BRUNA	Jardín de infantes	Si	4	176	12 NO	No	1
820221	Santa Fe	LA CAPITAL	NELSON	S3032	1085 BELGRANO	Primaria	Si	7	475	25 NO	No	2
821759	Santa Fe	LA CAPITAL	NELSON	S3032	BELGRANO AVENIDA	Secundaria	Si	7	308	25 SI	No	1
820210	Santa Fe	LA CAPITAL	RECRO	S3018	MITRE BELGRANO	Secundaria	Si	10	586	50 SI	No	1
820214	Santa Fe	LA CAPITAL	RECRO	S3018	842 JUAN BAUTISTA ALBERDI	Jardín de infantes	Si	6	248	20 NO	No	2
820494	Santa Fe	LA CAPITAL	RECRO	S3018	S/N SANTIAGO DE CHILE S/N COMUNIDAD ABORIGEN MOCOVI	Primaria	Si	9	254	10 NO	No	1
820497	Santa Fe	LA CAPITAL	RECRO	S3018	ENTRE ROSARIO Y SIMON DE	Primaria	Si	8	246	25 NO	No	1
821481	Santa Fe	LA CAPITAL	RECRO	S3018	IRIONDO ALFONSIN	Otro	Si	4	35	5 SI	No	1
821764	Santa Fe	LA CAPITAL	RECRO	S3018	A STORNI	Secundaria	Si	19	382	50 SI	Si	1

				JUAN XXIII								
822005	Santa Fe	LA CAPITAL	RECREO	S3018	LEHMANN Y	Primaria	Si	12	468	50 NO	No	1
822006	Santa Fe	LA CAPITAL	RECREO	S3018	IGNACIO CRESPO	Primaria	Si	15	746	50 NO	No	1
822461	Santa Fe	LA CAPITAL	RECREO	S3018	AVENIDA IGNACIO CRESPO	Otro	Si	5	600	20 NO	No	1
822978	Santa Fe	LA CAPITAL	RECREO	S3018	ESPAÑA S/N COMUNAL I ENTRE VENEZUELA	Secundaria	Si	4	141	12 SI	No	1
820225	Santa Fe	LA CAPITAL	RINCON DE AVILA	S3032	RINCON DE AVILA	Primaria	Si	3	31	5 NO	No	1
820503	Santa Fe	LA CAPITAL	RINCON POTREROS	S3001	PROVINCIA L NRO 1 - BUSANICH	Primaria	Si	3	117	10 NO	No	1
820500	Santa Fe	LA CAPITAL	SAN JOSE DEL RINCON	S3001	LOMA - RINCON CENTRO	Secundaria	Si	12	345	50 SI	Si	1
820502	Santa Fe	LA CAPITAL	SAN JOSE DEL RINCON	S3001	CASTAÑED A 1353	Primaria	Si	14	617	50 NO	No	1
820504	Santa Fe	LA CAPITAL	SAN JOSE DEL RINCON	S3001	BUSANICH E 2300 LA	Jardín de infantes	Si	6	322	20 NO	No	1
820108	Santa Fe	LA CAPITAL	SANTA FE	S3000	FRANCIA 1557 SUR	Primaria	Si	8	294	25 NO	No	1
820113	Santa Fe	LA CAPITAL	SANTA FE	S3000	SANTIAGO DE CHILE 2229 LA	Secundaria	Si	13	275	50 SI	Si	1
820134	Santa Fe	LA CAPITAL	SANTA FE	S3000	AVENIDA BLAS PARERA 8785	Primaria	Si	17	785	50 NO	No	1
820135	Santa Fe	LA CAPITAL	SANTA FE	S3000	12 DE OCTUBRE EDMUNDO ROSAS	Secundaria	Si	13	1018	50 SI	No	1
820136	Santa Fe	LA CAPITAL	SANTA FE	S3000	8308 ESTANISLA FRANCISCO DE AROCA	Jardín de infantes	Si	9	389	50 NO	No	2
820137	Santa Fe	LA CAPITAL	SANTA FE	S3000	BECK BERNARD 8100 LA	Secundaria	Si	14	336	50 SI	Si	1
820138	Santa Fe	LA CAPITAL	SANTA FE	S3000	ACERIA BERNARD 25 DE	Primaria	Si	17	420	20 NO	No	1
820139	Santa Fe	LA CAPITAL	SANTA FE	S3000	MAYO URQUIZA	Otro	Si	5	77	10 SI	No	2
820149	Santa Fe	LA CAPITAL	SANTA FE	S3000	2466	Secundaria	Si	22	435	50 SI	Si	1

820151	Santa Fe	LA CAPITAL	SANTA FE	S3000	1RO DE MAYO	Secundaria	Si	14	957	50 SI	No	3
820167	Santa Fe	LA CAPITAL	SANTA FE	S3000	AMENABA R 2727	Primaria	Si	12	341	12 NO	No	1
820182	Santa Fe	LA CAPITAL	SANTA FE	S3000	MALVINAS ARGENTINAS Y 10 DE JUNIO S/N	Primaria	Si	11	570	50 SI	No	1
820189	Santa Fe	LA CAPITAL	SANTA FE	S3000	SAN GENERAL PAZ 7237	Primaria	Si	9	454	50 NO	No	1
820191	Santa Fe	LA CAPITAL	SANTA FE	S3000	GUADALU RECTOR PEDRO MARTINEZ 1197 EL TUCUMAN 3560	Jardín de infantes	Si	8	155	20 NO	No	1
820197	Santa Fe	LA CAPITAL	SANTA FE	S3000	REPUBLICA DEL OESTE LAS HERAS 4720	Primaria	Si	14	642	50 NO	No	1
820198	Santa Fe	LA CAPITAL	SANTA FE	S3000	SARGENTO CABRAL MARTIN ZAPATA 2849	Primaria	Si	7	278	25 NO	No	1
820199	Santa Fe	LA CAPITAL	SANTA FE	S3000	BLAS PARERA 7664	Primaria	Si	12	454	50 NO	No	1
820209	Santa Fe	LA CAPITAL	SANTA FE	S3000	TENIENTE LOZA 7500	Primaria	Si	19	1575	100 SI	No	2
820211	Santa Fe	LA CAPITAL	SANTA FE	S3000	SAN VALENTIN ALSINA 8800	Primaria	Si	18	738	100 NO	No	1
820213	Santa Fe	LA CAPITAL	SANTA FE	S3000	ESFORA 2129	Secundaria	Si	11	848	100 SI	Si	1
820239	Santa Fe	LA CAPITAL	SANTA FE	S3000	GUADALU REGIMIEN TO 12 DE INFANTERIA A 3979	Jardín de infantes	Si	6	137	20 NO	No	2
820240	Santa Fe	LA CAPITAL	SANTA FE	S3000	EUROPA 7565 LAS PEDRO DE VEGA 3900	Jardín de infantes	Si	4	182	12 NO	No	1
820241	Santa Fe	LA CAPITAL	SANTA FE	S3000	CIUDADEL A NORTE BLAS PARERA 5900	Jardín de infantes	Si	7	310	25 NO	No	1
820242	Santa Fe	LA CAPITAL	SANTA FE	S3000	BLAS PARERA 5900	Jardín de infantes	Si	5	200	20 NO	No	1
820243	Santa Fe	LA CAPITAL	SANTA FE	S3000	BLAS PARERA 5900	Secundaria	Si	14	750	50 SI	No	1
820245	Santa Fe	LA CAPITAL	SANTA FE	S3000	BLAS PARERA 5900	Otro	Si	7	17	2 NO	No	2

820370	Santa Fe	LA CAPITAL	SANTA FE	S3000	PEDRO DE VEGA 591 GUADALUPE ESTE LAPRIDA 5035 7	Secundaria	Si	12	545	50 SI	No	1
820371	Santa Fe	LA CAPITAL	SANTA FE	S3000	JEFES LAPRIDA Y SAAVEDRA 3076 REP.	Jardín de infantes	Si	5	36	5 SI	No	1
820397	Santa Fe	LA CAPITAL	SANTA FE	S3000	DEL OESTE	Primaria	Si	15	1193	50 NO	No	1
820471	Santa Fe	LA CAPITAL	SANTA FE	S3000	RUTA NRO CALCENA 1100 LA MENDOZA 4369	Primaria	Si	19	8	2 NO	No	2
820492	Santa Fe	LA CAPITAL	SANTA FE	S3000	SANTA JOSE MARTINEZ ZUVIRIA 2451	Secundaria	Si	42	896	100 SI	Si	1
820493	Santa Fe	LA CAPITAL	SANTA FE	S3000	SARGENTO BALCARCE 1855	Jardín de infantes	Si	5	211	20 NO	No	2
820498	Santa Fe	LA CAPITAL	SANTA FE	S3000	CANDIOTI DEMETRIO GOMEZ-MANZANA 9 S/N	Jardín de infantes	Si	13	280	10 NO	No	2
820505	Santa Fe	LA CAPITAL	SANTA FE	S3000	ALTO VERDE ISLA VUELTA DEL PARAGUAY O, ALTO DEMETRIO GOMEZ S/N ALTO VERDE	Secundaria	Si	8	157	20 SI	Si	1
820506	Santa Fe	LA CAPITAL	SANTA FE	S3000	MANZANA DEMETRIO GOMEZ-MANZANA 9 S/N	Primaria	Si	4	19	2 NO	No	1
820507	Santa Fe	LA CAPITAL	SANTA FE	S3001	ALTO VERDE	Primaria	Si	8	209	10 NO	No	1
820508	Santa Fe	LA CAPITAL	SANTA FE	S3000	ALTO VERDE	Primaria	Si	5	114	12 NO	No	1

					CANAL DE ACCESO PUERTO DE SANTA FE S/N ALTO VERDE MANZANA 2 - ANEXO ESC.								
820510	Santa Fe	LA CAPITAL	SANTA FE	S3000	NOCTURN CASTELLI	Primaria	Si	13	993	50 NO	No		2
820511	Santa Fe	LA CAPITAL	SANTA FE	S3000	1145 FACUNDO ZUVIRIA 4363 ADELANTO BARRANQUITAS FUNCIONA EN LA REPUBLICA 8050 ZAVALIA 866	Otro	Si	8	111	12 SI	No		1
820666	Santa Fe	LA CAPITAL	SANTA FE	S3000	MALVINAS ARGENTINAS 3749 FONAVI SAN GERONIMO	Primaria	Si	8	210	10 NO	No		1
820710	Santa Fe	LA CAPITAL	SANTA FE	S3000	O Jardín de MALVINAS infantiles BOULEVARD	Primaria	Si	14	732	50 NO	No		1
820872	Santa Fe	LA CAPITAL	SANTA FE	S3000	PELEGRIN D JOSE MARIA ZUVIRIA 2417 AVENIDA GENERAL PAZ 5330 SARGENTO CABRAL AVENIDA ARISTOBULO DEL VALLE 8550 9 DE JULIO	Primaria	Si	15	373	20 NO	No		2
820876	Santa Fe	LA CAPITAL	SANTA FE	S3000	997 SUR	Jardín de	Si	5	177	20 NO	No		1
820881	Santa Fe	LA CAPITAL	SANTA FE	S3000		Secundaria	Si	9	370	50 SI	Si		2
820882	Santa Fe	LA CAPITAL	SANTA FE	S3000		Secundaria	Si	7	253	25 SI	No		1
820884	Santa Fe	LA CAPITAL	SANTA FE	S3000		Primaria	Si	14	343	12 NO	No		2
821111	Santa Fe	LA CAPITAL	SANTA FE	S3000		Primaria	Si	18	581	100 NO	No		2
821360	Santa Fe	LA CAPITAL	SANTA FE	S3000		Otro	Si	3	62	10 SI	No		1

821361	Santa Fe	LA CAPITAL	SANTA FE	S3000	GENERAL ESTANISLA O LOPEZ 3217 SUR	Secundaria	Si	8	327	25 SI	No	1
821366	Santa Fe	LA CAPITAL	SANTA FE	S3000	MORENO 3054 SUR	Secundaria	Si	27	603	100 SI	Si	1
821367	Santa Fe	LA CAPITAL	SANTA FE	S3000	TUCUMAN 3550	Jardín de infantes	Si	4	150	12 NO	No	2
821371	Santa Fe	LA CAPITAL	SANTA FE	S3000	BOULEVAR D PELLEGRINI 3811 ROMA JARDIN	Jardín de infantes	Si	5	35	5 NO	No	1
821372	Santa Fe	LA CAPITAL	SANTA FE	S3000	SANTIAGO DE CHILE 2909	Primaria	Si	13	327	12 NO	No	1
821387	Santa Fe	LA CAPITAL	SANTA FE	S3000	PARQUE RIVADAVIA 2933	Secundaria	Si	16	552	50 SI	No	1
821394	Santa Fe	LA CAPITAL	SANTA FE	S3000	FURLONG 8160 LOS BERUTTI	Primaria	Si	20	1318	100 NO	No	1
821395	Santa Fe	LA CAPITAL	SANTA FE	S3000	5700 ESTANIZLA	Primaria	Si	16	616	50 NO	No	1
821397	Santa Fe	LA CAPITAL	SANTA FE	S3000	MATHEU 6240	Secundaria	Si	13	572	50 SI	No	1
821398	Santa Fe	LA CAPITAL	SANTA FE	S3000	4 DE ENERO	Secundaria	Si	36	1482	150 SI	No	1
821399	Santa Fe	LA CAPITAL	SANTA FE	S3000	SAAVEDRA 1751	Secundaria	Si	31	2885	100 SI	No	1
821400	Santa Fe	LA CAPITAL	SANTA FE	S3000	CENTRO SAN MARTIN	Primaria	Si	12	476	50 NO	No	1
821407	Santa Fe	LA CAPITAL	SANTA FE	S3000	SAN JERONIMO 2689	Secundaria	Si	7	500	25 NO	No	2
821408	Santa Fe	LA CAPITAL	SANTA FE	S3000	CORTADA FALUCHO S/N	Otro	Si	15	180	20 SI	No	3
821409	Santa Fe	LA CAPITAL	SANTA FE	S3000	CENTRO NICASIO OROÑO	Jardín de infantes	Si	9	80	10 SI	No	1
821419	Santa Fe	LA CAPITAL	SANTA FE	S3000	URQUIZA 794	Secundaria	Si	16	242	25 SI	Si	1
821435	Santa Fe	LA CAPITAL	SANTA FE	S3000	TACUARI 6360 VILLA	Primaria	Si	9	212	10 SI	No	2
821436	Santa Fe	LA CAPITAL	SANTA FE	S3000	RISSO 1075	Jardín de infantes	Si	6	200	20 NO	No	1
821437	Santa Fe	LA CAPITAL	SANTA FE	S3000	MATHEU 300 N. INICIAL	Primaria	Si	7	157	20 NO	No	1
821451	Santa Fe	LA CAPITAL	SANTA FE	S3000	AVENIDA JUAN DOMINGO	Secundaria	Si	12	401	50 SI	No	1

821455	Santa Fe	LA CAPITAL	SANTA FE	S3000	GENERAL PAZ 4250 SALVADOR DEL CARRIL	Secundaria	Si	33	866	100 SI	Si	1
821456	Santa Fe	LA CAPITAL	SANTA FE	S3000	2434 BLAS PARERA	Otro	Si	3	49	5 SI	No	1
821470	Santa Fe	LA CAPITAL	SANTA FE	S3000	7590 LAS VICENTE PEÑALOZA	Secundaria	Si	29	847	100 SI	Si	1
821471	Santa Fe	LA CAPITAL	SANTA FE	S3000	8420 NUEVA BLAS PARERA	Otro	Si	6	109	12 SI	No	1
821478	Santa Fe	LA CAPITAL	SANTA FE	S3000	7664 AVENIDA GORRITI	Jardín de infantes	Si	5	182	20 NO	No	1
821479	Santa Fe	LA CAPITAL	SANTA FE	S3000	3980 NUEVA CHACO	Primaria	Si	20	525	20 NO	No	1
821480	Santa Fe	LA CAPITAL	SANTA FE	S3000	4500 ALTOS DE LAS HERAS	Primaria	Si	11	380	50 NO	No	1
821510	Santa Fe	LA CAPITAL	SANTA FE	S3000	6975 GUADALUPE OESTE	Primaria	Si	19	806	100 NO	No	1
821511	Santa Fe	LA CAPITAL	SANTA FE	S3000	REGIMIEN TO 12 DE INFANTERIA 3989	Secundaria	Si	14	786	50 SI	No	1
821512	Santa Fe	LA CAPITAL	SANTA FE	S3000	FUNCIONA EN ESTANISLAO ZEBALLOS	Primaria	Si	14	481	50 NO	No	1
821513	Santa Fe	LA CAPITAL	SANTA FE	S3000	ESPORA 4301 SAN MARTIN altura	Primaria	Si	13	514	50 NO	No	1
821514	Santa Fe	LA CAPITAL	SANTA FE	S3000	REGIMIEN TO 12 DE INFANTERIA PADRE GENESIO	Primaria	Si	21	1757	100 NO	No	2
821515	Santa Fe	LA CAPITAL	SANTA FE	S3000	4799 LAS BONEO	Otro	Si	3	1160	10 NO	No	2
821516	Santa Fe	LA CAPITAL	SANTA FE	S3000	4250 SAN PASAJE	Jardín de infantes	Si	7	260	25 NO	No	1
821517	Santa Fe	LA CAPITAL	SANTA FE	S3000	SANTA FE HIPOLITO VIEYTES	Primaria	Si	14	442	50 NO	No	1
821585	Santa Fe	LA CAPITAL	SANTA FE	S3000	5345 ANTONIA GODOY	Secundaria	Si	17	300	50 SI	Si	1



821586	Santa Fe	LA CAPITAL	SANTA FE	S3000	AVENIDA ARISTOBULO DEL VALLE 8550	Primaria	Si	14	438	50 NO	No	1
821609	Santa Fe	LA CAPITAL	SANTA FE	S3000	LOS CEIBOS 10356	Jardín de infantes	Si	3	130	10 NO	No	1
821624	Santa Fe	LA CAPITAL	SANTA FE	S3000	REGIMIEN TO 12 DE INFANTERIA 2049	Primaria	Si	15	336	12 NO	No	1
821625	Santa Fe	LA CAPITAL	SANTA FE	S3000	GUADALUPE OESTE 6173	Primaria	Si	6	409	20 NO	No	1
821664	Santa Fe	LA CAPITAL	SANTA FE	S3000	VILLA 4 DE ENERO	Secundaria	Si	34	2425	100 SI	No	1
821754	Santa Fe	LA CAPITAL	SANTA FE	S3000	ENTRE RIOS 3642	Primaria	Si	3	197	10 NO	No	1
821755	Santa Fe	LA CAPITAL	SANTA FE	S3000	SAN SAN JUAN 1801	Primaria	Si	10	307	50 NO	No	1
821756	Santa Fe	LA CAPITAL	SANTA FE	S3000	ALFONSO FUNCIONA MONSEÑOR VICENTE ZASPE 4491	Secundaria	Si	24	370	20 SI	No	1
821757	Santa Fe	LA CAPITAL	SANTA FE	S3000	AGUADO 2901	Primaria	Si	13	296	10 NO	No	1
821758	Santa Fe	LA CAPITAL	SANTA FE	S3000	ESTRADA 2290	Primaria	Si	11	432	50 NO	No	1
821765	Santa Fe	LA CAPITAL	SANTA FE	S3000	SANTA GÜEMES 4189	Primaria	Si	9	237	10 NO	No	1
821766	Santa Fe	LA CAPITAL	SANTA FE	S3000	CANDIOTI JUAN DEL CAMPILLO 842 7	Primaria	Si	8	381	25 NO	No	1
821767	Santa Fe	LA CAPITAL	SANTA FE	S3000	JEFES N. INICIAL GOBERNADOR	Primaria	Si Sin informaci3n	14	322	12 NO	No	2
821768	Santa Fe	LA CAPITAL	SANTA FE	S3000	CANDIOTI ITUZAINGO 1814	Primaria	Si	5	829	20 NO	No	1
821769	Santa Fe	LA CAPITAL	SANTA FE	S3000	ENTRE MANZANA 1 Y 20 EL RICARDO ALDAO 1659	Primaria	Si	11	337	50 NO	No	1
821770	Santa Fe	LA CAPITAL	SANTA FE	S3000	VILLA MARIA	Primaria	Si	9	270	10 NO	No	1

821803	Santa Fe	LA CAPITAL	SANTA FE	S3000	25 DE MAYO 3762	Secundaria	Si	26	3512	100 SI	No	1
821821	Santa Fe	LA CAPITAL	SANTA FE	S3000	ARISTOBU LO DEL VALLE 4435	Primaria	Si	13	403	50 NO	No	1
821967	Santa Fe	LA CAPITAL	SANTA FE	S3000	BALCARCE 1251	Secundaria	Si	12	431	50 SI	No	1
821972	Santa Fe	LA CAPITAL	SANTA FE	S3000	CANDIOTI BOULEVAR D GALVEZ 1375	Primaria	Si	20	446	20 NO	No	2
821973	Santa Fe	LA CAPITAL	SANTA FE	S3000	AVELLANE DA 3211	Secundaria	Si	5	103	12 SI	No	1
821976	Santa Fe	LA CAPITAL	SANTA FE	S3000	CANDIOTI ENTRE Jardín de RIOS 2654	infantes	Si	12	221	10 NO	No	1
821977	Santa Fe	LA CAPITAL	SANTA FE	S3000	AVENIDA VICENTE PEÑALOZA 5025	Primaria	Si	19	654	100 NO	No	1
821978	Santa Fe	LA CAPITAL	SANTA FE	S3000	SCHNEIDE QUINTANA 3533	Primaria	Si	7	312	25 NO	No	1
821979	Santa Fe	LA CAPITAL	SANTA FE	S3000	BARRANQUITAS LUIS LELOIR 1101 EL AVENIDA	Secundaria	Si	11	266	10 SI	No	1
822000	Santa Fe	LA CAPITAL	SANTA FE	S3000	12 DE OCTUBRE	Primaria	Si	26	1146	100 NO	No	1
822001	Santa Fe	LA CAPITAL	SANTA FE	S3000	BLAS PARERA 10055	Primaria	Si	20	842	100 NO	No	1
822143	Santa Fe	LA CAPITAL	SANTA FE	S3000	URQUIZA 6067 LOS	Primaria	Si	15	563	50 NO	No	1
822144	Santa Fe	LA CAPITAL	SANTA FE	S3000	ARISTOBU LO DEL VALLE ANGEL CASANELLO 2249	Secundaria	Si	15	999	50 SI	No	1
822145	Santa Fe	LA CAPITAL	SANTA FE	S3000	VILLA DEMETRIO GOMEZ S/N ALTO	Secundaria	Si	19	621	100 SI	No	1
822323	Santa Fe	LA CAPITAL	SANTA FE	S3000	VERDE ESPORA 4301 SAN MARTIN altura REGIMIEN TO 12 DE	infantes	Si	2	91	6 NO	No	1
822435	Santa Fe	LA CAPITAL	SANTA FE	S3000	INFANTERI	Otro	Si	18	60	6 NO	No	1

822446	Santa Fe	LA CAPITAL	SANTA FE	S3000	JUAN DIAZ DE SOLIS 2213 ENTRE LAS HERAS 4798	Otro	Si	4	70	10 NO	No	1
822453	Santa Fe	LA CAPITAL	SANTA FE	S3000	SARGENTO CABRAL AVENIDA FREYRE	Otro	Si	6	2046	20 NO	No	1
822455	Santa Fe	LA CAPITAL	SANTA FE	S3000	2535 ROQUE SAENZ PEÑA 2867	Otro	Si	4	535	12 NO	No	2
822478	Santa Fe	LA CAPITAL	SANTA FE	S3000	MARCIAL CANDIOTI 7151	Otro	Si	6	1600	20 NO	No	1
822482	Santa Fe	LA CAPITAL	SANTA FE	S3000	GUADALU 1RO DE MAYO 6899	Otro	Si	4	1000	12 NO	No	2
822494	Santa Fe	LA CAPITAL	SANTA FE	S3000	ITUZAING O 1814	Otro	Si	4	1000	12 NO	No	2
822496	Santa Fe	LA CAPITAL	SANTA FE	S3000	BLAS PARERA 7664	Otro	Si	3	800	10 NO	No	1
822508	Santa Fe	LA CAPITAL	SANTA FE	S3000	IGNACIO RISSO 1051	Otro	Si	4	2000	12 NO	No	2
822511	Santa Fe	LA CAPITAL	SANTA FE	S3000	REGIMIEN TO 12 DE INFANTERIA 2049	Otro	Si	3	200	10 NO	No	1
822514	Santa Fe	LA CAPITAL	SANTA FE	S3000	GUADALU PE OESTE	Otro	Sin informaci3n	2	320	6 NO	No	1
822516	Santa Fe	LA CAPITAL	SANTA FE	S3000	VIEYTES 5345	Otro	Sin informaci3n	2	600	6 NO	No	1
822517	Santa Fe	LA CAPITAL	SANTA FE	S3000	AMENABA R 2727	Otro	Si	4	500	12 NO	No	2
822522	Santa Fe	LA CAPITAL	SANTA FE	S3000	ENTRE MANZANA 1 Y 20 EL SANTA	Otro	Sin informaci3n	2	316	6 NO	No	1
822523	Santa Fe	LA CAPITAL	SANTA FE	S3000	CRUZ 6600 9 DE JULIO	Otro	Si	3	1117	10 NO	No	1
822555	Santa Fe	LA CAPITAL	SANTA FE	S3000	1821 RAUL	Secundaria	Si	8	726	25 SI	No	1
822565	Santa Fe	LA CAPITAL	SANTA FE	S3000	TACCA 707 LAS HERAS 6900	Otro	Sin informaci3n	4	2562	12 NO	No	2
822579	Santa Fe	LA CAPITAL	SANTA FE	S3000	BARADERO SARSOTTI CAPILLA NUESTRA SRA. DE LA	Otro	Sin informaci3n	10	2852	50 NO	No	1
822662	Santa Fe	LA CAPITAL	SANTA FE	S3000	SRA. DE LA	Otro	Si	2	12	2 NO	No	1

822684	Santa Fe	LA CAPITAL	SANTA FE	S3000	AVENIDA PEÑALOZA 9500	Secundaria	Si	7	121	12 NO	No	1
822822	Santa Fe	LA CAPITAL	SANTA FE	S3000	BLAS PARERA 10335	Jardín de infantes	Si	5	220	20 NO	No	1
822823	Santa Fe	LA CAPITAL	SANTA FE	S3000	AVENIDA 12 DE OCTUBRE	Jardín de infantes	Si	5	220	20 NO	No	1
822844	Santa Fe	LA CAPITAL	SANTA FE	S3000	TENIENTE LOZA 7500	Jardín de infantes	Si	5	214	20 NO	No	1
822849	Santa Fe	LA CAPITAL	SANTA FE	S3000	SAN PRIMERA JUNTA 3047	Otro	Si	9	60	6 SI	No	1
822862	Santa Fe	LA CAPITAL	SANTA FE	S3000	PATRICIO CULLEN 6180	Jardín de infantes	Si	2	57	6 NO	No	1
822879	Santa Fe	LA CAPITAL	SANTA FE	S3000	VILLA FURLONG 8100	Jardín de infantes	Si	5	242	20 NO	No	1
822977	Santa Fe	LA CAPITAL	SANTA FE	S3000	LOS AGUADO 2901	Secundaria	Si	8	141	20 SI	No	1
822979	Santa Fe	LA CAPITAL	SANTA FE	S3000	AVENIDA ARISTOBULO DEL VALLE 8550	Secundaria	Si	8	204	10 SI	No	1
822980	Santa Fe	LA CAPITAL	SANTA FE	S3000	ENTRE RIOS 3642	Secundaria	Si	6	242	20 SI	No	1
822981	Santa Fe	LA CAPITAL	SANTA FE	S3000	SAN ESTRADA 2260	Secundaria	Si	5	203	20 SI	No	1
822995	Santa Fe	LA CAPITAL	SANTA FE	S3000	SANTA 25 DE MAYO	Otro	No	19	51	5 SI	No	1
823002	Santa Fe	LA CAPITAL	SANTA FE	S3000	BLAS PARERA 10055	Secundaria	Si	15	389	50 SI	Si	1
823122	Santa Fe	LA CAPITAL	SANTA FE	S3000	PARERA LA PAZ	Secundaria	Si	6	147	20 NO	No	1
823124	Santa Fe	LA CAPITAL	SANTA FE	S3000	AVENIDA GORRITI	Secundaria	Si	5	276	20 NO	No	1
823168	Santa Fe	LA CAPITAL	SANTA FE	S3000	AVENIDA FREYRE	Secundaria	Si	32	627	25 SI	No	1
823171	Santa Fe	LA CAPITAL	SANTA FE	S3000	JUNIN SOLIS Y VELEZ	Secundaria	No	48	1126	150 SI	Si	1
820192	Santa Fe	LA CAPITAL	SANTO TOME	S3016	SARFIELD TUCUMAN 3014	Jardín de infantes	Si	5	234	20 NO	No	1
820194	Santa Fe	LA CAPITAL	SANTO TOME	S3016	SARMIENT ROQUE	Primaria	Si	7	207	10 NO	No	1
820195	Santa Fe	LA CAPITAL	SANTO TOME	S3016	SAENZ PEÑA 3546	Primaria	Si	22	597	20 NO	No	2
821441	Santa Fe	LA CAPITAL	SANTO TOME	S3016	SARMIENT O 2072	Primaria	Si	15	8255	50 NO	No	1

821443	Santa Fe	LA CAPITAL	SANTO TOME	S3016	SARMIENT O 2072 IRIONDO 1698	Primaria	Si	20	1016	100 NO	No	1
821444	Santa Fe	LA CAPITAL	SANTO TOME	S3016	IRIONDO Y CENTRO ESTADOS UNIDOS DE	Secundaria	Si	20	1046	100 SI	No	1
821445	Santa Fe	LA CAPITAL	SANTO TOME	S3016	MEXICO Y RICHIERI AVENIDA 7	Primaria	Si	12	687	50 NO	No	1
821446	Santa Fe	LA CAPITAL	SANTO TOME	S3016	DE MARZO 2763 SAN MARIANO CANDIOTI 4200 4	Primaria	Si	11	516	50 NO	No	1
821447	Santa Fe	LA CAPITAL	SANTO TOME	S3016	BOCAS CANDIOTI OBISPO	Primaria	Si	9	390	50 NO	No	1
821448	Santa Fe	LA CAPITAL	SANTO TOME	S3016	GELABERT 2262	Otro	Si	3	6	2 SI	No	1
821449	Santa Fe	LA CAPITAL	SANTO TOME	S3016	CASTELLI 1735	Secundaria	Si	15	397	50 SI	Si	1
821450	Santa Fe	LA CAPITAL	SANTO TOME	S3016	7 DE MARZO CRISTOBAL COLON	Otro	Si	7	69	10 SI	No	1
821595	Santa Fe	LA CAPITAL	SANTO TOME	S3016	1230	Primaria	Si	7	369	25 NO	No	1
821596	Santa Fe	LA CAPITAL	SANTO TOME	S3016	IRIONDO 1745	Jardín de infantes	Si	8	365	25 NO	No	1
821598	Santa Fe	LA CAPITAL	SANTO TOME	S3016	MACIA 2048	Secundaria	Si	33	797	100 SI	Si	1
821599	Santa Fe	LA CAPITAL	SANTO TOME	S3016	AVENIDA LUJAN 2153 7 DE	Primaria	Si	14	698	50 NO	No	1
821634	Santa Fe	LA CAPITAL	SANTO TOME	S3016	IRIONDO 2341 7 DE HIPOLITO IRIGOYEN	Primaria	Si	14	802	50 NO	No	1
821635	Santa Fe	LA CAPITAL	SANTO TOME	S3016	3210 SAN IGNACIO JUAN DE DIOS	Jardín de infantes	Si	6	300	20 NO	No	1
822308	Santa Fe	LA CAPITAL	SANTO TOME	S3016	MENA CORRIENT	Otro	Si	4	74	10 SI	No	1
822322	Santa Fe	LA CAPITAL	SANTO TOME	S3016	ES 1387 HIPOLITO IRIGOYEN	Jardín de infantes	Si	6	247	20 NO	No	1
822401	Santa Fe	LA CAPITAL	SANTO TOME	S3016	3900 CENTENAR	Primaria	Si	11	518	50 NO	No	1
822456	Santa Fe	LA CAPITAL	SANTO TOME	S3016	IO 1560 OBISPO GELABERT	Otro	Si	5	87	10 NO	No	2
822537	Santa Fe	LA CAPITAL	SANTO TOME	S3016	2950 SAN	Secundaria	Si	20	1233	100 SI	No	1

				HIPOLITO IRIGOYEN 3900 MONSEÑO R VICENTE								
822948	Santa Fe	LA CAPITAL	SANTO TOME	S3016	ZASPE FUNCIONA	Jardín de infantes	Si	4	173	12 NO	No	1
823046	Santa Fe	LA CAPITAL	SANTO TOME	S3016	ALMIRANT E BROWN	Otro	Si	5	1000	20 NO	No	2
823047	Santa Fe	LA CAPITAL	SANTO TOME	S3016	RIOJA 2911	Jardín de infantes	Si	9	350	50 NO	No	1
823123	Santa Fe	LA CAPITAL	SANTO TOME	S3016	HIPOLITO IRIGOYEN	Secundaria	No Sin	4	223	12 NO	No	1
823156	Santa Fe	LA CAPITAL	SANTO TOME	S3016	OBISPO GELABERT	Otro	informació	29	519	20 NO	No	2
820373	Santa Fe	LA CAPITAL	SAUCE VIEJO	S3017	ESTADOS UNIDOS S/N LAS BUENOS AIRES RUTA NACIONAL NRO 11 - FUNCIONA EN	Primaria	Si	4	154	12 NO	No	1
821442	Santa Fe	LA CAPITAL	SAUCE VIEJO	S3017	RIVADAVIA Y 9 DE JULIO	Otro	Si	15	74	10 NO	No	1
821597	Santa Fe	LA CAPITAL	SAUCE VIEJO	S3017	ZONA LOS PARAISOS Y CALLE 19	Secundaria	Si	14	362	50 SI	Si	1
821623	Santa Fe	LA CAPITAL	SAUCE VIEJO	S3017	ADELINA RUTA NACIONAL NRO 11	Primaria	Si	9	337	50 NO	No	1
821632	Santa Fe	LA CAPITAL	SAUCE VIEJO	S3017	KM 454 JORGE RUTA NACIONAL NRO 11 Y BUENOS	Primaria	Si	2	121	6 NO	No	1
821633	Santa Fe	LA CAPITAL	SAUCE VIEJO	S3017	AIRESCENT ESTADOS UNIDOS	Primaria	Si	8	297	25 NO	No	1
822949	Santa Fe	LA CAPITAL	SAUCE VIEJO	S3017	S/N LAS BAJO LAS	Jardín de infantes	Si	6	1	6 NO	No	1
821944	Santa Fe	COLONIAS LAS	TUNAS CAMPO	S3017	BAJO LAS TUNAS ZONA	Primaria	Si	2	18	2 NO	No	1
820060	Santa Fe	COLONIAS	COLLA	S2258	RURAL - CAMPO LA TERESITA-	Primaria	Si	2	12	2 NO	No	1
820859	Santa Fe	LAS COLONIAS	CAMPO LA TERESITA	S3081	RUTA 50 S RUTA 19	Primaria	Si	2	12	2 NO	No	1
820036	Santa Fe	LAS COLONIAS	CAMPO LA VIGILANCI A	S3012	KM 44 CAMPO LA	Primaria	Si	2	9	2 NO	No	1

820059	Santa Fe	LAS COLONIAS	CAMPO QUIÑONES S2258	CAMPO QUIÑONES- ZONA	Primaria	Si	2	8	2 NO	No	1
820061	Santa Fe	LAS COLONIAS	CAMPO RODRIGUE Z S2258	CAMPO RODRIGUE Z	Primaria	Si	2	9	2 NO	No	1
820385	Santa Fe	LAS COLONIAS	CAVOUR S3081	SAN MARTIN S/N SAN MARTIN Y COLONIA	Secundaria	Si	5	81	10 SI	No	1
821552	Santa Fe	LAS COLONIAS	LARRECHE S3080	LARRECHE COLONIA	Primaria	Si	2	18	2 NO	No	1
820049	Santa Fe	LAS COLONIAS	COLONIA NUEVA S3081	COLONIA NUEVA RUTA 70	Primaria	Si	2	13	2 NO	No	1
820294	Santa Fe	LAS COLONIAS	COLONIA PUJOL S3080	KM 8- COLONIA COLONIA RIVADAVIA	Primaria	Si	2	18	2 NO	No	1
820860	Santa Fe	LAS COLONIAS	COLONIA RIVADAVIA S3081	-RUTA PROVINCIA PARAJE CORONEL	Primaria	Si	2	11	2 NO	No	1
820062	Santa Fe	LAS COLONIAS	Z RODRIGUE S2258	CORONEL RODRIGUE	Primaria	Si	2	11	2 NO	No	1
820865	Santa Fe	LAS COLONIAS	CULULU S3023	ZONA ESTANISLA	Primaria	Si	2	16	2 NO	No	1
820293	Santa Fe	LAS COLONIAS	ELISA S3029	O LOPEZ ZONA URBANA	Primaria	Si	7	168	20 NO	No	1
820847	Santa Fe	LAS COLONIAS	SAN CARLOS S3007	EMPALME SAN CARLOS FUNCIONA ZONA RURAL	Secundaria	Si	3	73	10 SI	No	1
820164	Santa Fe	LAS COLONIAS	ESPERANZ A S3080	GUILLERM COLONIA	Primaria	Si	2	22	3 NO	No	1
820165	Santa Fe	LAS COLONIAS	ESPERANZ A S3080	O LEHMANN ALMIRANT	Jardín de infantes	Si	5	55	6 NO	No	1
820166	Santa Fe	LAS COLONIAS	ESPERANZ A S3080	E BROWN 2782 ESTE	Primaria	Si	5	170	20 NO	No	1
820379	Santa Fe	LAS COLONIAS	ESPERANZ A S3080	MAIPU 1450 SUR	Secundaria	Si	8	660	25 SI	No	1
820381	Santa Fe	LAS COLONIAS	ESPERANZ A S3080	CORRIENT ES 101 CAMINO RURAL -	Primaria	Si	3	35	5 NO	No	1
820382	Santa Fe	LAS COLONIAS	ESPERANZ A S3080	PROLONG ZONA RURAL	Primaria	Si	7	10	2 NO	No	1
820383	Santa Fe	LAS COLONIAS	ESPERANZ A S3080	RUTA PROVINCIA L S 50 -	Primaria	Si	3	28	3 NO	No	1
820384	Santa Fe	LAS COLONIAS	ESPERANZ A S3080	ZONA AMI DROZ	Jardín de infantes	Si	4	193	12 NO	No	1

					NICOLAS SCHNEIDE R 1389								
820869	Santa Fe	LAS COLONIAS	ESPERANZ A	S3080	SUR - Primaria	Si	7	339	25	NO	No		1
820961	Santa Fe	LAS COLONIAS	ESPERANZ A	S3080	SAN MARTIN Primaria	Si	9	382	50	NO	No		1
820970	Santa Fe	LAS COLONIAS	ESPERANZ A	S3080	HOHENFEL S 2051 Otro	Si	6	66	10	SI	No		1
821416	Santa Fe	LAS COLONIAS	ESPERANZ A	S3080	AVENIDA LOS COLONIZA DORES Primaria	Si	19	1104	100	NO	No		2
821418	Santa Fe	LAS COLONIAS	ESPERANZ A	S3080	MITRE Secundaria	Si	28	594	100	SI	Si		1
821549	Santa Fe	LAS COLONIAS	ESPERANZ A	S3080	GÜEMES 2191 CENTRO GÜEMES ESQ. SAAVEDRA Primaria	Si	11	491	50	NO	No		1
821555	Santa Fe	LAS COLONIAS	ESPERANZ A	S3080	GÜEMES 2249 Secundaria	Si	14	311	50	SI	Si		1
821646	Santa Fe	LAS COLONIAS	ESPERANZ A	S3080	SIMON DE IRIONDO 6751 LA Primaria	Si	9	416	50	NO	No		1
821647	Santa Fe	LAS COLONIAS	ESPERANZ A	S3080	ARISTOBU LO DEL VALLE Primaria	Si	12	537	50	NO	No		1
821650	Santa Fe	LAS COLONIAS	ESPERANZ A	S3080	SARMIENT O 2644 Secundaria	Si	25	1248	100	SI	No		1
821962	Santa Fe	LAS COLONIAS	ESPERANZ A	S3080	MITRE 2518 Otro	Si	4	63	10	SI	No		1
822052	Santa Fe	LAS COLONIAS	ESPERANZ A	S3080	GENERAL PAZ 926 Jardín de infantiles	Si	4	230	12	NO	No		1
822399	Santa Fe	LAS COLONIAS	ESPERANZ A	S3080	SANTA FE 124 LOS Primaria	Si	7	274	25	NO	No		1
822448	Santa Fe	LAS COLONIAS	ESPERANZ A	S3080	ALBERDI 2170 Otro	Si	4	630	12	NO	No		1
822856	Santa Fe	LAS COLONIAS	ESPERANZ A	S3080	BELGRANO LA ORILLA BELGRANO AL NORTE Secundaria	Si	21	301	50	SI	Si		1
822890	Santa Fe	LAS COLONIAS	ESPERANZ A	S3080	PERU 426 UNIDOS Primaria	Si	7	245	25	NO	No		1
822926	Santa Fe	LAS COLONIAS	ESPERANZ A	S3080	GENERAL PAZ 2554 Jardín de infantiles	Si	4	68	10	NO	No		1
823070	Santa Fe	LAS COLONIAS	ESPERANZ A	S3080	NICOLAS SCHNEIDE R 1309 ESCUELA PRIMARIA Jardín de infantiles	Si	2	91	6	NO	No		1
823081	Santa Fe	LAS COLONIAS	ESPERANZ A	S3080	SANTA FE 124 LOS Jardín de TRONCOS infantiles	Si	10	90	10	NO	No		1



				ALMIRANT E BROWN 2782		Sin informació n						
823143	Santa Fe	LAS COLONIAS	ESPERANZ A	S3080	ESCUELA PRIMARIA	Jardín de infantes		6	75	10 NO	No	1
820861	Santa Fe	LAS COLONIAS	FELICIA	S3087	ENRIQUE SENN S/N	Jardín de infantes	Si	2	42	5 NO	No	1
820863	Santa Fe	LAS COLONIAS	FELICIA	S3087	ZONA RURAL - N. INICIAL	Primaria	Si	4	7	2 NO	No	1
821411	Santa Fe	LAS COLONIAS	FELICIA	S3087	MANUEL BELGRANO	Primaria	Si	4	107	12 NO	No	1
820850	Santa Fe	LAS COLONIAS	FRANK	S3009	ALBERDI 1890 FUNCIONA EN	Primaria	Si	23	1261	100 NO	No	1
821942	Santa Fe	LAS COLONIAS	FRANK	S3009	AUGUSTO HOSCH 2550	Secundaria	Si	18	392	50 SI	Si	1
820867	Santa Fe	LAS COLONIAS	GRUTLY	S3083	KELLER Y MALVINAS ARGENTIN	Secundaria	Si	5	50	5 SI	No	1
820868	Santa Fe	LAS COLONIAS	GRUTLY	S3083	FUNCIONA EN ESC.	Secundaria	Si	3	21	3 SI	No	1
822348	Santa Fe	LAS COLONIAS	GRUTLY	S3083	JOSE KELLER Y ERNESTO	Primaria	Si	4	86	10 NO	No	1
820866	Santa Fe	LAS COLONIAS	NORTE	S3083	ZONA RURAL	Primaria	Si	2	22	3 NO	No	1
820300	Santa Fe	LAS COLONIAS	HIPATIA	S3023	SARMIENT O s/n	Primaria	Si	3	50	5 NO	No	1
820042	Santa Fe	LAS COLONIAS	HUMBOLD	S3081	URQUIZA SAN JOSE	Primaria	Si	14	288	10 NO	No	1
820045	Santa Fe	LAS COLONIAS	T	S3081	2002 E.E.T. SAN JOSE	Secundaria	Si	10	181	20 SI	Si	1
820299	Santa Fe	LAS COLONIAS	HUMBOLD T	S3081	2002 ESCUELA TECNICA	Otro	Sin informació n	8	192	10 NO	No	1
821289	Santa Fe	LAS COLONIAS	HUMBOLD T	S3081	RUTA PROVINCIA L NRO 70 Y CALLE S.COPE- CURVA DE MILKAUT- COLONIA	Primaria	Si	3	34	5 NO	No	1
822938	Santa Fe	LAS COLONIAS	HUMBOLD T	22807	URQUIZA 2185 HUMBOLT CHICO - N.	Jardín de infantes	No	2	6	2 NO	No	1

				RUTA			PROVINCIA				
				L DE							
822382	Santa Fe	LAS COLONIAS	ITUZAINGO S2311	TIERRA DESVIO	Primaria	Si	2	20	2 NO	No	1
820303	Santa Fe	LAS COLONIAS	JACINTO L. ARAUZ S3029	ARAUZ SAN	Primaria	Si	4	19	2 NO	No	1
820302	Santa Fe	LAS COLONIAS	LA PELADA S3027	MARTIN ITURRASPE	Jardín de infantes	Si	3	67	10 NO	No	1
821550	Santa Fe	LAS COLONIAS	LA PELADA S3027	S/N S/N SAN	Secundaria	Si	5	103	12 SI	No	1
822363	Santa Fe	LAS COLONIAS	LA PELADA S3027	MARTIN COLONIZA	Primaria	Si	4	166	12 NO	No	1
822364	Santa Fe	LAS COLONIAS	LA PELADA S3027	DORA DE PARAJE LA	Primaria	Si	2	11	2 NO	No	1
820092	Santa Fe	LAS COLONIAS	SAN LA PENCA - S3011	PENCA LARRECHE	Primaria	Si	2	8	2 NO	No	1
820846	Santa Fe	LAS COLONIAS	A ESTE S3080	A ESTE MALVINAS ARGENTIN	Primaria	Si	2	7	2 NO	No	1
820957	Santa Fe	LAS COLONIAS	MARIA LUISA S3025	AS S/N USPALLAT A S/N LOCAL DONADO	Primaria	Si	5	91	10 NO	No	1
823007	Santa Fe	LAS COLONIAS	MARIA LUISA S3025	POR LA COMUNA BOULEVAR SAN	Secundaria	Si	5	45	5 SI	No	1
821947	Santa Fe	LAS COLONIAS	MATILDE S3013	MARTIN NUEVO TORINO-	Secundaria	Si	5	185	20 SI	No	1
820163	Santa Fe	LAS COLONIAS	NUEVO TORINO S3086	ZONA GUILLERM	Primaria	Si	2	8	2 NO	No	1
821415	Santa Fe	LAS COLONIAS	NUEVO TORINO S3088	O AVENIDA	Secundaria	Si	5	148	20 SI	No	1
821324	Santa Fe	LAS COLONIAS	PILAR S3085	SAN RIVADAVIA	Primaria	Si	9	296	50 NO	No	1
821327	Santa Fe	LAS COLONIAS	PILAR S3085	1102 PLAZA	Jardín de infantes	Si	6	135	20 NO	No	1
821946	Santa Fe	LAS COLONIAS	PLAZA MATILDE S3013	MATILDE JOSE	Primaria	Si	2	4	2 NO	No	1
821551	Santa Fe	LAS COLONIAS	PROGRESO S3023	MARIA CRESPO 317	Secundaria	Si	8	175	20 SI	No	1
821553	Santa Fe	LAS COLONIAS	PROGRESO S3023	ESCUELA BELGRANO	Primaria	Si	9	591	50 NO	No	1
821557	Santa Fe	LAS COLONIAS	PROGRESO S3023	155 MANUEL	Jardín de infantes	Si	4	117	12 NO	No	1
822050	Santa Fe	LAS COLONIAS	PROVIDEN CIA S3025	BELTRAN RUTA	Primaria	Si	3	77	10 NO	No	1
820849	Santa Fe	LAS COLONIAS	PUJATO NORTE S3080	PROVINCIA L NRO 6 - ZONA RINCON	Primaria	Si	2	22	3 NO	No	1
820380	Santa Fe	LAS COLONIAS	DEL S3080	DEL	Primaria	Si	2	12	2 NO	No	1

		LAS			COLONIA							
820864	Santa Fe	COLONIAS	RIVADAVIA	S3081	RIVADAVIA	Primaria	Si	2	10	2 NO	No	1
		LAS	SA		SANTA							
821328	Santa Fe	COLONIAS	PEREYRA	S3011	ROSA 556	Primaria	Si	6	154	20 NO	No	1
					RUTA							
		LAS	SA		NACIONAL							
821329	Santa Fe	COLONIAS	PEREYRA	S3011	NRO 19	Secundaria	Si	10	253	25 SI	Si	1
		LAS	SAN		SARMIENT							
821943	Santa Fe	COLONIAS	AGUSTIN	S3017	O 1377	Primaria	Si	8	103	12 NO	No	1
		LAS	SAN		25 DE							
822876	Santa Fe	COLONIAS	AGUSTIN	S3017	MAYO	Secundaria	Si	5	115	12 SI	No	1
		LAS	SAN		BELGRANO	Jardín de						
820056	Santa Fe	COLONIAS	CARLOS	S3013	178 NORTE	infantes	Si	5	180	20 NO	No	1
		LAS	SAN		SARMIENT							
820093	Santa Fe	COLONIAS	CARLOS	S3013	O 579	Secundaria	Si	15	561	50 SI	No	1
		LAS	SAN									
820095	Santa Fe	COLONIAS	CARLOS	S3013	MITRE 474	Secundaria	Si	12	299	50 SI	Si	1
		LAS	SAN		SAN							
820096	Santa Fe	COLONIAS	CARLOS	S3013	MARTIN	Primaria	Si	8	347	25 NO	No	1
		LAS	SAN		PRESIDENT							
821291	Santa Fe	COLONIAS	CARLOS	S3013	E PERON	Otro	Si	7	14	2 SI	No	1
		LAS	SAN		SARMIENT							
821292	Santa Fe	COLONIAS	CARLOS	S3013	O 507	Primaria	Si	12	792	50 NO	No	1
		LAS	SAN		1RO DE	Jardín de						
822878	Santa Fe	COLONIAS	CARLOS	S3013	MAYO 498	infantes	Si	4	150	12 NO	No	1
		LAS	SAN		RIVADAVIA							
821287	Santa Fe	COLONIAS	CARLOS	S3010	236	Primaria	Si	5	121	12 NO	No	1
					LA							
			SAN		CARLOTA							
823003	Santa Fe	COLONIAS	CARLOS	S3010	219	Secundaria	Si	5	87	10 SI	No	1
		LAS	NORTE		FUNCIONA							
		LAS	JERONIMO		SAN	Jardín de						
820038	Santa Fe	COLONIAS	DEL SAUCE	S3009	JAVIER 766	infantes	Si	3	38	5 NO	No	1
		LAS	SAN		SAN							
821288	Santa Fe	COLONIAS	JERONIMO	S3012	581	Secundaria	Si	5	83	10 SI	No	1
		LAS	SAN		SAN							
821322	Santa Fe	COLONIAS	JERONIMO	S3012	JERONIMO	Primaria	Si	7	100	10 NO	No	1
		LAS	SAN		EDUARDO							
820852	Santa Fe	COLONIAS	JERONIMO	S3015	TEISAIRE	Secundaria	Si	5	138	20 SI	No	1
		LAS	NORTE		518							
		LAS	JERONIMO		JUAN DE	Jardín de						
821948	Santa Fe	COLONIAS	NORTE	S3011	GARAY 936	infantes	Si	5	170	20 NO	No	1
		LAS	SAN		EDUARDO							
821949	Santa Fe	COLONIAS	JERONIMO	S3015	TESAIRE	Secundaria	Si	7	184	20 SI	Si	1
		LAS	NORTE		238							
		LAS	JERONIMO		GUILLERM							
822346	Santa Fe	COLONIAS	NORTE	S3015	O TELL 572	Primaria	Si	11	738	50 NO	No	1
		LAS	SAN		AVELLANE							
820094	Santa Fe	COLONIAS	MARIANO	S3011	DA S/N	Primaria	Si	5	50	5 NO	No	1

820855	Santa Fe	LAS COLONIAS	SAN WENDELIN SANTA	S3015	PARAJE SAN	Primaria	Si	2	10	2 NO	No	1
820091	Santa Fe	LAS COLONIAS	CLARA DE BUENA SANTA	S2258	BUENOS AIRES 417 SAN	Primaria	Si	8	264	25 NO	No	1
822824	Santa Fe	LAS COLONIAS	CLARA DE BUENA	S2258	CARLOS 664 SANTA RUTA	Jardín de infantes	Si	12	72	10 NO	No	1
820853	Santa Fe	LAS COLONIAS	SANTA MARIA NORTE	S3011	PROVINCIA L NRO 70 S - ZONA	Primaria	Si	3	15	2 NO	No	1
820854	Santa Fe	LAS COLONIAS	SANTA MARIA	S3015	ZONA RURAL	Primaria	Si	2	11	2 NO	No	1
821950	Santa Fe	LAS COLONIAS	SANTA MARIA	S3015	PLANTA URBANA	Secundaria	Si	5	87	10 SI	No	1
821554	Santa Fe	LAS COLONIAS	SANTO DOMINGO	S3025	BELGRANO 416	Primaria	Si	6	201	20 NO	No	1
820160	Santa Fe	LAS COLONIAS	SARMIENT O	S3024	JOSE LAMY 1459	Secundaria	Si	5	95	10 SI	No	1
821412	Santa Fe	LAS COLONIAS	SARMIENT O	S3024	JOSE HERNAND EZ 1413	Primaria	Si	5	162	20 NO	No	1
822860	Santa Fe	LAS COLONIAS	SARMIENT O	S3024	JOSE HERNAND EZ 1495	Jardín de infantes	Si	3	70	10 NO	No	1
822861	Santa Fe	LAS COLONIAS	SARMIENT O	S3024	INGENIER O BOASSI	Jardín de infantes	Si	3	63	10 NO	No	1
820960	Santa Fe	LAS COLONIAS	SOUTOMA YOR	S3025	RUTA 80 S SOUTOMA	Primaria	Si	2	11	2 NO	No	1
820466	Santa Fe	ROSARIO	ACEBAL	S2109	SIMON DE IRIONDO	Secundaria	Si	11	298	50 SI	Si	1
821732	Santa Fe	ROSARIO	ACEBAL	S2109	MARIA SAA	Primaria	Si	16	1153	50 NO	No	2
821734	Santa Fe	ROSARIO	ACEBAL	S2109	ASURMEN DI 545	Secundaria	Si	6	210	20 SI	No	1
821187	Santa Fe	ROSARIO	ALBARELL	S2101	ITALIA 515	Primaria	Si	4	11	2 NO	No	1
822242	Santa Fe	ROSARIO	ALVAREZ	S2107	AVENIDA NICOLAS ALVAREZ	Secundaria	Si	14	719	50 SI	No	1
822883	Santa Fe	ROSARIO	ALVAREZ	S2107	TUCUMAN 533	Jardín de infantes	Si	6	160	20 NO	No	1
821914	Santa Fe	ROSARIO	ALVEAR	S2126	ZONA RURAL CAMINO MONTE	Primaria	Si	8	162	20 NO	No	1
821918	Santa Fe	ROSARIO	ALVEAR	S2126	BELGRANO 1919	Primaria	Si	15	616	50 NO	No	1
822539	Santa Fe	ROSARIO	ALVEAR	S2126	CAMINO MONTE FLORES S/N	Secundaria	Si	5	78	10 SI	No	1
823130	Santa Fe	ROSARIO	ALVEAR	S2126	FUNCIONA EN AVENIDA RUBINI	Secundaria	Si	10	204	10 NO	No	1

					BELGRANO									
					1919	Sin								
					ESCUELA	Jardín de	informació							
823144	Santa Fe	ROSARIO	ALVEAR	S2126	PRIMARIA	infantes	n	15	110	12 NO	No			1
821195	Santa Fe	ROSARIO	ARMINDA	S2119	BELGRANO	Secundaria	Si	4	42	5 SI	No			1
820019	Santa Fe	ROSARIO	ARROYO	S2128	GALVEZ	Primaria	Si	8	394	25 NO	No			1
					JUAN									
					BAUTISTA									
					JUSTO Y									
					JUAREZ									
					CELMAN									
820020	Santa Fe	ROSARIO	ARROYO SECO	S2128	S/N	Primaria	Si	11	396	50 NO	No			1
					GALVEZ									
					350									
820021	Santa Fe	ROSARIO	ARROYO SECO	S2128	ATLETHIC	Escuela	Otro	8	260	25 NO	No			1
					JUAN									
					BAUTISTA									
821269	Santa Fe	ROSARIO	ARROYO SECO	S2128	JUSTO 9	Secundaria	Si	13	235	25 SI	Si			1
					MITRE BIS	Jardín de								
821270	Santa Fe	ROSARIO	ARROYO SECO	S2128	330	infantes	Si	5	194	20 NO	No			1
					MARIANO									
821271	Santa Fe	ROSARIO	ARROYO SECO	S2128	MORENO	Otro	Si	5	16	2 SI	No			1
					GARRAGH									
					AN S/N									
					GENERAL									
					MOTORS									
821937	Santa Fe	ROSARIO	ARROYO SECO	S2128	ESQUINA	Secundaria	Si	17	417	50 SI	Si			1
					ISLAS									
821938	Santa Fe	ROSARIO	ARROYO SECO	S2128	MALVINAS	Secundaria	Si	13	483	50 SI	No			1
821939	Santa Fe	ROSARIO	ARROYO SECO	S2128	MORENO	Primaria	Si	14	660	50 NO	No			1
					GALVEZ	Jardín de								
823064	Santa Fe	ROSARIO	ARROYO SECO	S2128	370	infantes	Si	2	100	6 NO	No			1
					ALMIRANT									
					E BROWN									
821190	Santa Fe	ROSARIO	CARMEN DEL SAUCE	S2109	S/N S/N	Primaria	Si	7	64	10 NO	No			1
					CORONEL									
822232	Santa Fe	ROSARIO	BOGADO CORONEL	S2103	DEL	Primaria	Si	8	232	10 NO	No			1
					BELGRANO									
822233	Santa Fe	ROSARIO	BOGADO CORONEL	S2103	741	Secundaria	Si	8	207	10 SI	No			1
					9 DE JULIO	Jardín de								
822954	Santa Fe	ROSARIO	BOGADO CORONEL	S2103	477	infantes	Si	2	73	6 NO	No			1
					DOMINGU									
					EZ 331									
					FUNCIONA									
822238	Santa Fe	ROSARIO	DOMINGU S.	S2114	EN	Secundaria	Si	5	105	12 SI	No			1
					PARAJE									
					CUATRO									
822239	Santa Fe	ROSARIO	CUATRO ESQUINAS	S2109	ESQUINAS	Primaria	Si	2	16	2 NO	No			1
					RUTA NRO									
					18 KM 14									
822234	Santa Fe	ROSARIO	CARAMEL O	S2101	PARAJE EL	Primaria	Si	7	156	20 NO	No			1
					AVENIDA									
821735	Santa Fe	ROSARIO	FIGHIERA	S2126	GARAY 386	Primaria	Si	16	533	50 NO	No			1
					BUENOS									
820007	Santa Fe	ROSARIO	FUNES	S2132	AIRES 1735	Secundaria	Si	13	623	100 SI	Si			2

820392	Santa Fe	ROSARIO	FUNES	S2132	JOSE INGENIER OS 3750 EL PALOMAR GARITA 13	Primaria	Si	7	289	25 NO	No	1
821392	Santa Fe	ROSARIO	FUNES	S2132	HUMBERT O ANGELONE 1382 SAN	Primaria	Si	15	677	50 NO	No	1
821393	Santa Fe	ROSARIO	FUNES	S2132	MONTEVID Jardín de EO 1437	infantes	Si	12	255	10 NO	No	1
821662	Santa Fe	ROSARIO	FUNES	S2132	CANDELAR IA 1987 BUENOS AIRES Y SAN JOSE	Secundaria	Si	9	371	50 SI	No	1
822489	Santa Fe	ROSARIO	FUNES	S2132	BUENOS AIRES 1735	Otro	Si	6	736	20 NO	No	2
823054	Santa Fe	ROSARIO	FUNES	S2132	MITRE	Primaria	Si	11	517	50 NO	No	1
823119	Santa Fe	ROSARIO	FUNES	S2132	BUENOS AIRES 1510 PREDIO POLIDEPO	Primaria	No	3	67	10 NO	No	1
823167	Santa Fe	ROSARIO	FUNES	S2132	AVENIDA FUERZA AEREA	Secundaria	Si	17	471	20 SI	No	1
820018	Santa Fe	ROSARIO	LAGOS	S2127	SARMIENT O 321	Secundaria	Si	7	186	10 SI	No	2
821915	Santa Fe	ROSARIO	LAGOS	S2126	TUCUMAN 491	Primaria	Si	9	453	50 NO	No	1
820099	Santa Fe	ROSARIO	GRANADE RO	S2152	CATAMAR CA 1093 LOS MAIPO	Primaria	Si	13	685	50 NO	No	1
820100	Santa Fe	ROSARIO	GRANADE RO	S2152	Jardín de 1018 SAN	infantes	Si	9	396	50 NO	No	1
820101	Santa Fe	ROSARIO	GRANADE RO	S2152	EVA PERON	Secundaria	Si	16	730	50 SI	No	1
820103	Santa Fe	ROSARIO	GRANADE RO	S2152	SAENZ 285 CENTRO	Primaria	Si	15	933	50 SI	No	1
820704	Santa Fe	ROSARIO	GRANADE RO	S2152	GÜEMES 495 SANTA	Primaria	Si	11	588	50 NO	No	1
820726	Santa Fe	ROSARIO	GRANADE RO	S2152	LAVALLE 2950 SAN FERNAND	Primaria	Si	14	706	50 NO	No	1
820727	Santa Fe	ROSARIO	GRANADE RO	S2152	ARTIGAS 2848 SAN	Jardín de infantes	Si	7	300	25 NO	No	1
821356	Santa Fe	ROSARIO	GRANADE RO	S2152	LAS HERAS 705 SAN	Primaria	Si	15	736	50 NO	No	1
821845	Santa Fe	ROSARIO	GRANADE RO BAIGORRI A	S2152	AVENIDA SAN MARTIN 2051	Primaria	Si	29	459	20 NO	No	1

821846	Santa Fe	ROSARIO	GRANADE RO BAIGORRI A	S2152	AVENIDA SAN MARTIN 2050	Secundaria	Si	14	522	50 SI	No	1
822894	Santa Fe	ROSARIO	GRANADE RO	S2152	SAN JUAN 2213 BON CHACO	Jardín de infantes	Si	5	213	20 NO	No	1
823014	Santa Fe	ROSARIO	GRANADE RO BAIGORRI A	S2152	460 SANTA RITA FUNCIONA EN	Secundaria	Si	12	374	50 SI	Si	1
823146	Santa Fe	ROSARIO	GRANADE RO BAIGORRI A	S2152	SAN MARTIN 2051	Jardín de infantes	Sin informació n	32	78	10 NO	No	1
820102	Santa Fe	ROSARIO	IBARLUCE A	S2143	SAN MARTIN	Secundaria	Si	8	208	10 SI	No	1
820104	Santa Fe	ROSARIO	IBARLUCE A	S2143	AVENIDA ROSARIO	Primaria	Si	16	604	50 NO	No	1
821337	Santa Fe	ROSARIO	IBARLUCE A	S2142	RAZZORI 3518	Primaria	Si	19	790	100 NO	No	1
820694	Santa Fe	ROSARIO	ISLA EL ESPINILLO LA	S2000	ISLA EL RUTA NRO	Primaria	Si	3	10	2 NO	No	1
821193	Santa Fe	ROSARIO	CAROLINA	S2119	18 KM 5 CORTADA MOSCONI 982	Primaria	Si	2	59	6 NO	No	1
820217	Santa Fe	ROSARIO	PEREZ	S2121	TALLERES BARTOLO MORELLI	Primaria	Si	7	266	25 NO	No	1
820218	Santa Fe	ROSARIO	PEREZ	S2121	853 SAN JUAN	Otro	Sin informació n	3	250	10 NO	No	1
820887	Santa Fe	ROSARIO	PEREZ	S2121	1800 EL	Otro	Si	6	33	5 SI	No	1
821120	Santa Fe	ROSARIO	PEREZ	S2121	JARDIN DE HORNERO	Jardín de infantes	Si	6	300	20 NO	No	1
821998	Santa Fe	ROSARIO	PEREZ	S2121	YAPEYU 1589	Primaria	Si	9	454	50 NO	No	1
821999	Santa Fe	ROSARIO	PEREZ	S2121	SARMIENT O 949	Secundaria	Si	13	360	12 SI	No	1
822002	Santa Fe	ROSARIO	PEREZ	S2121	1RO DE MAYO	Secundaria	Si	12	260	50 SI	Si	1
822003	Santa Fe	ROSARIO	PEREZ	S2121	25 DE MAYO	Primaria	Si	13	527	50 NO	No	1
822148	Santa Fe	ROSARIO	PEREZ	S2121	MALVINAS ARGENTIN AS 180	Primaria	Si	6	225	20 NO	No	1
822149	Santa Fe	ROSARIO	PEREZ	S2121	HUDSON Y PERITO MORENO S/N CABIN	Secundaria	Si	25	1465	100 SI	No	1

823151	Santa Fe	ROSARIO	PEREZ	S2121	25 DE MAYO 1741 ESCUELA SARMIENTO Y RUTA NRO 18 KM 5 FUNCIONA EN ESCUELA	Jardín de infantes	Sin información	14	90	10 NO	No	1
821194	Santa Fe	ROSARIO	PIÑERO	S2119	O Y RUTA NRO 18 KM 5 FUNCIONA EN ESCUELA	Primaria	Si	4	84	10 NO	No	1
822540	Santa Fe	ROSARIO	PIÑERO PUEBLO	S2119	NRO 1135- ALBERDI	Secundaria	Si	3	64	10 SI	No	1
820022	Santa Fe	ROSARIO	ESTHER PUEBLO	S2126	1190 RUTA ESPAÑA	Primaria	Si	8	725	25 NO	No	1
821917	Santa Fe	ROSARIO	ESTHER	S2126	638 JUAN BAUTISTA ALBERDI 1190 ESCUELA	Secundaria	Si	11	454	50 SI	No	1
823145	Santa Fe	ROSARIO	PUEBLO ESTHER	S2126	PRIMARIA BELGRANO	Jardín de infantes	Sin información	17	110	12 NO	No	2
822243	Santa Fe	ROSARIO	MUÑOZ	S2119	462 LARRALDE	Primaria	Si	4	42	5 NO	No	1
820006	Santa Fe	ROSARIO	ROSARIO	S2000	3305 BOULEVAR D SEGUI	Primaria	Si	20	759	100 NO	No	1
820015	Santa Fe	ROSARIO	ROSARIO	S2000	BIS 101 LA 27 DE FEBRERO	Primaria	Si	16	417	20 NO	No	1
820016	Santa Fe	ROSARIO	ROSARIO	S2000	AYOLAS SANTA FE	Secundaria	Si	36	819	100 SI	Si	1
820025	Santa Fe	ROSARIO	ROSARIO	S2000	1154 BUENOS AIRES 975 RODRIGUEZ 4651 DOMINGO	Primaria	Si	7	250	25 NO	No	1
820030	Santa Fe	ROSARIO	ROSARIO	S2000	MATHEU CONSTITUCION 3270	Otro	Si	20	1168	100 SI	No	3
820031	Santa Fe	ROSARIO	ROSARIO	S2000	SAN GARZON 3550 BOULEVAR D SEGUI RIOJA 5177 CASTAGNI NO 582 PASCO 453 REPUBLICA DE LA	Primaria	Si	14	714	50 NO	No	1
820033	Santa Fe	ROSARIO	ROSARIO	S2000	MATHEU CONSTITUCION 3270	Secundaria	Si	17	654	50 SI	No	1
820034	Santa Fe	ROSARIO	ROSARIO	S2000	SAN GARZON 3550 BOULEVAR D SEGUI RIOJA 5177 CASTAGNI NO 582 PASCO 453 REPUBLICA DE LA	Secundaria	Si	34	3158	100 SI	No	1
820085	Santa Fe	ROSARIO	ROSARIO	S2000	3550 BOULEVAR D SEGUI RIOJA 5177 CASTAGNI NO 582 PASCO 453 REPUBLICA DE LA	Jardín de infantes	Si	4	200	12 NO	No	1
820086	Santa Fe	ROSARIO	ROSARIO	S2000	3550 BOULEVAR D SEGUI RIOJA 5177 CASTAGNI NO 582 PASCO 453 REPUBLICA DE LA	Jardín de infantes	Si	4	100	10 NO	No	1
820087	Santa Fe	ROSARIO	ROSARIO	S2000	5177 CASTAGNI NO 582 PASCO 453 REPUBLICA DE LA	Primaria	Si	8	249	25 NO	No	1
820088	Santa Fe	ROSARIO	ROSARIO	S2000	NO 582 PASCO 453 REPUBLICA DE LA	Jardín de infantes	Si	11	253	10 NO	No	1
820089	Santa Fe	ROSARIO	ROSARIO	S2000	PASCO 453 REPUBLICA DE LA	Secundaria	Si	25	611	100 SI	Si	2



820090	Santa Fe	ROSARIO	ROSARIO	S2000	SAN NICOLAS 1571	Primaria	Si	8	270	25 NO	No	1
820097	Santa Fe	ROSARIO	ROSARIO	S2000	LAMADRID BIS 130 ESTEBAN	Secundaria	Si	19	510	50 SI	Si	1
820106	Santa Fe	ROSARIO	ROSARIO	S2000	CORDOBA CRESPO	Secundaria	Si	19	339	50 SI	Si	1
820107	Santa Fe	ROSARIO	ROSARIO	S2000	847 ITALIA	Secundaria	Si	2	1000	6 NO	No	2
820114	Santa Fe	ROSARIO	ROSARIO	S2000	1244 BV AVELLANE DA BIS 193	Primaria	Si	10	480	50 NO	No	1
820121	Santa Fe	ROSARIO	ROSARIO	S2000	MALVINAS CORDOBA	Primaria	Si	9	142	20 NO	No	1
820126	Santa Fe	ROSARIO	ROSARIO	S2000	3845 RICCHIERI	Primaria	Si	9	373	50 NO	No	2
820127	Santa Fe	ROSARIO	ROSARIO	S2000	1662 PANIZZA	Primaria	Si	10	57	6 NO	No	1
820129	Santa Fe	ROSARIO	ROSARIO	S2000	2100 JOSE URIBURU	Secundaria	Si	17	689	100 SI	Si	1
820142	Santa Fe	ROSARIO	ROSARIO	S2000	7500 BAJO AVENIDA JUAN DOMINGO	Primaria	Si	5	85	10 NO	No	1
820143	Santa Fe	ROSARIO	ROSARIO	S2000	PERON RIOBAMB A 5125	Secundaria	Si	22	761	100 SI	No	2
820144	Santa Fe	ROSARIO	ROSARIO	S2000	AZCUENAG BV SEGUI Y	Primaria	Si	15	325	12 NO	No	2
820145	Santa Fe	ROSARIO	ROSARIO	S2000	ROUILLON PARAGUAY	Otro	Si	22	1	25 NO	No	2
820398	Santa Fe	ROSARIO	ROSARIO	S2000	1251 PRIMERO	Secundaria	Si	17	944	50 SI	No	1
820561	Santa Fe	ROSARIO	ROSARIO	S2000	DE MAYO 3095 LA AVENIDA SAN MARTIN	Jardín de infantes	Si	6	116	12 NO	No	2
820563	Santa Fe	ROSARIO	ROSARIO	S2000	2992 VIRASORO	Primaria	Si	4	69	10 NO	No	1
820632	Santa Fe	ROSARIO	ROSARIO	S2000	710 SAN PEDRO LINO FUNES 1274	Otro	Si	4	12	2 SI	No	1
820655	Santa Fe	ROSARIO	ROSARIO	S2000	AZCUENAG AVENIDA PROVINCIA S UNIDAS	Primaria	Si	20	683	100 NO	No	2
820656	Santa Fe	ROSARIO	ROSARIO	S2000	1196 A	Secundaria	Si	16	1051	50 SI	No	1
820659	Santa Fe	ROSARIO	ROSARIO	S2000	SAN LUIS	Primaria	Si	15	520	50 NO	No	1
820661	Santa Fe	ROSARIO	ROSARIO	S2000	LA FLOR	Primaria	Si	9	521	50 NO	No	2

				ROUILLON 1175 B								
820683	Santa Fe	ROSARIO	ROSARIO	S2000	AZCUENAG PAMPA	Secundaria	Si	39	1303	150 SI	Si	1
820684	Santa Fe	ROSARIO	ROSARIO	S2000	6549 24 DE SEPTIEMB RE BIS 124	Primaria	Si	12	512	50 NO	No	1
820687	Santa Fe	ROSARIO	ROSARIO	S2000	LA ABANDER ADO GRANDOLI	Otro	Si	6	30	3 SI	No	1
820688	Santa Fe	ROSARIO	ROSARIO	S2000	3620 LA MORENO	Secundaria	Si	6	12	2 NO	No	1
820695	Santa Fe	ROSARIO	ROSARIO	S2000	364 CENTRO GUTEMBE	Jardín de infantes	Si	3	24	3 SI	No	1
820696	Santa Fe	ROSARIO	ROSARIO	S2000	RG 2157 BELLA AVENIDA JUAN DOMINGO PERON 3890	Jardín de infantes	Si	6	150	20 NO	No	2
820697	Santa Fe	ROSARIO	ROSARIO	S2000	BELLA VISTA CONSTITU CION 2040	Secundaria	Si	13	576	100 SI	Si	1
820698	Santa Fe	ROSARIO	ROSARIO	S2000	CINCO CAÑA DE AMBAR	Primaria	Si	16	643	50 NO	No	1
820700	Santa Fe	ROSARIO	ROSARIO	S2000	1635 LAS AVELLANE DA Y	Secundaria	Si	19	938	100 SI	No	1
820701	Santa Fe	ROSARIO	ROSARIO	S2000	CUMPARSI BOULEVAR D RONDEAU	Primaria	Si	14	464	50 NO	No	1
820703	Santa Fe	ROSARIO	ROSARIO	S2000	3921 MORENO	Primaria	Si	11	465	50 NO	No	1
820705	Santa Fe	ROSARIO	ROSARIO	S2000	366 MENDOZA 3969	Jardín de infantes	Si	5	17	2 SI	No	1
820706	Santa Fe	ROSARIO	ROSARIO	S2000	ECHESORT URQUIZA 3832	Primaria	Si	15	808	50 NO	No	1
820708	Santa Fe	ROSARIO	ROSARIO	S2000	DOCTOR TUCUMAN 3445 LUIS	Jardín de infantes	Si	2	76	6 NO	No	1
820709	Santa Fe	ROSARIO	ROSARIO	S2000	AGOTE AYALA GAUNA	Primaria	Si	14	1002	50 NO	No	2
820711	Santa Fe	ROSARIO	ROSARIO	S2000	8049 7 DE CLAVEL	Primaria	Si	13	931	50 NO	No	1
820721	Santa Fe	ROSARIO	ROSARIO	S2000	7200 LAS FLORES	Primaria	Si	15	326	12 NO	No	1

820724	Santa Fe	ROSARIO	ROSARIO	S2000	MARTIN FIERRO 361 LA	Primaria	Si	10	312	50 NO	No	1
820725	Santa Fe	ROSARIO	ROSARIO	S2000	SALVAT 1150 LA	Primaria	Si	8	286	25 NO	No	1
820728	Santa Fe	ROSARIO	ROSARIO	S2000	RIOJA 4138 REMEDIOS	Secundaria	Si	8	299	25 SI	No	1
820729	Santa Fe	ROSARIO	ROSARIO	S2000	VIRASORO 1920 HOSPITAL	Primaria	Si	4	80	10 NO	No	1
820730	Santa Fe	ROSARIO	ROSARIO	S2000	ITALIA 2225 EL	Primaria	Si	5	109	12 NO	No	1
820731	Santa Fe	ROSARIO	ROSARIO	S2000	SALTA 3439 DR.	Secundaria	Si	17	422	50 SI	Si	1
820732	Santa Fe	ROSARIO	ROSARIO	S2000	AYALA GAUNA 7936 7 DE	Secundaria	Si	29	552	100 SI	Si	1
820733	Santa Fe	ROSARIO	ROSARIO	S2000	AVENIDA GENOVA 3258 EMPALME	Secundaria	Si	16	684	100 SI	Si	1
820739	Santa Fe	ROSARIO	ROSARIO	S2000	DORREGO 3980 DOMINGO	Primaria	Si	12	340	12 NO	No	1
820741	Santa Fe	ROSARIO	ROSARIO	S2000	SARMIENT O 4431 DOMINGO	Jardín de infantes	Si	7	280	25 NO	No	1
820754	Santa Fe	ROSARIO	ROSARIO	S2000	MATHEU SOLIS 191 LUDUEÑA	Primaria	Si	11	226	10 NO	No	1
820756	Santa Fe	ROSARIO	ROSARIO	S2000	COLOMBR ES 372 ANTARTID A	Primaria	Si	14	537	50 NO	No	2
820757	Santa Fe	ROSARIO	ROSARIO	S2000	PASAJE BEMPORA T 7135	Jardín de infantes	Si	5	1456	20 NO	No	1
820760	Santa Fe	ROSARIO	ROSARIO	S2000	PASAJE SUIZA 220 INDUSTRIA	Primaria	Si	16	816	50 NO	No	2
820788	Santa Fe	ROSARIO	ROSARIO	S2000	SAN LORENZO 8854	Primaria	Si	12	435	50 NO	No	1
820793	Santa Fe	ROSARIO	ROSARIO	S2000	VIAMONTE 1993	Secundaria	Si	30	393	20 SI	No	1
820800	Santa Fe	ROSARIO	ROSARIO	S2000	URUGUAY 1598 PARQUE	Primaria	Si	15	810	50 NO	No	2
820801	Santa Fe	ROSARIO	ROSARIO	S2000	ESPAÑA Y PASAJE PARKER	Primaria	Si	11	335	50 NO	No	1
820802	Santa Fe	ROSARIO	ROSARIO	S2000	2493 RODRIGUE Z 3725	Primaria	Si	17	403	20 NO	No	2

820828	Santa Fe	ROSARIO	ROSARIO	S2000	WHITE 7665 BRASSEY 8250	Primaria	Si	33	543	20 NO	No	2
820832	Santa Fe	ROSARIO	ROSARIO	S2000	FISHERTO PASAJE PUBLICO 1211 S/N ACINDAR A LA ALTURA	Primaria	Si	9	359	50 NO	No	1
820835	Santa Fe	ROSARIO	ROSARIO	S2000	DE OVIDIO SAAVEDRA 6100 DTO	Otro	Si	9	70	10 SI	No	1
820836	Santa Fe	ROSARIO	ROSARIO	S2000	OESTE ENTRE	Secundaria	Si	18	1002	100 SI	Si	1
820856	Santa Fe	ROSARIO	ROSARIO	S2000	RIOS 145 FERREYRA BIS 1348	Secundaria	Si	15	557	50 SI	No	1
820857	Santa Fe	ROSARIO	ROSARIO	S2000	LISANDRO DE LA AVENIDA DE LOS TRABAJAD ORES 1129	Jardín de infantes	Si	5	220	20 NO	No	1
820858	Santa Fe	ROSARIO	ROSARIO	S2000	SARMIENT MENNA	Primaria	Si	12	554	50 NO	No	1
821248	Santa Fe	ROSARIO	ROSARIO	S2000	2221 REPUBLICA DE IRAK 1500 11 DE JUNIO	Primaria	Si	12	534	50 NO	No	1
821250	Santa Fe	ROSARIO	ROSARIO	S2000	UNION Y MONTEVID EO 6500	Primaria	Si	10	255	10 NO	No	1
821251	Santa Fe	ROSARIO	ROSARIO	S2000	BELGRANO BOULEVAR D SEGUI	Otro	Si	4	71	10 SI	No	1
821263	Santa Fe	ROSARIO	ROSARIO	S2000	107 LA PARAGUAY	Jardín de infantes	Si	6	264	20 NO	No	1
821264	Santa Fe	ROSARIO	ROSARIO	S2000	1243 PASAJE MAGNAN O 6365	Secundaria	Si	10	557	50 SI	No	1
821265	Santa Fe	ROSARIO	ROSARIO	S2000	MAGNAN SALTA	Secundaria	Si	21	262	50 SI	Si	2
821266	Santa Fe	ROSARIO	ROSARIO	S2000	1333 AVENIDA CORRIENT	Secundaria	Si	16	241	25 SI	Si	1
821267	Santa Fe	ROSARIO	ROSARIO	S2000	ES 668 LAPRIDA 6360	Secundaria	Si	35	849	100 SI	Si	1
821272	Santa Fe	ROSARIO	ROSARIO	S2000	BARRIO DE BUENOS AIRES 6025	Primaria	Si	15	584	50 NO	No	1
821273	Santa Fe	ROSARIO	ROSARIO	S2000	ROQUE	Primaria	Si	16	431	20 NO	No	1

821277	Santa Fe	ROSARIO	ROSARIO	S2000	PASAJE BOLONIA Jardín de 4793 25 DE infantes Si	4	140	12 NO	No	1
821278	Santa Fe	ROSARIO	ROSARIO	S2000	REPUBLICA ARABE UNIDA Primaria Si	15	272	10 NO	No	1
821279	Santa Fe	ROSARIO	ROSARIO	S2000	HOLMBER G Y BUENOS Primaria Si	13	455	50 NO	No	1
821280	Santa Fe	ROSARIO	ROSARIO	S2000	ESPAÑA 4596 LA Primaria Si	16	650	50 NO	No	1
821281	Santa Fe	ROSARIO	ROSARIO	S2000	AVENIDA URIBURU 549 LA Secundaria Si	13	460	50 SI	No	1
821282	Santa Fe	ROSARIO	ROSARIO	S2000	BAJADA LA BUENOS AIRES 5318 Secundaria Si	17	927	50 SI	No	1
821283	Santa Fe	ROSARIO	ROSARIO	S2000	ROQUE S. ESPAÑA Secundaria Si	20	426	50 SI	Si	1
821284	Santa Fe	ROSARIO	ROSARIO	S2000	150 BOULEVAR D OROÑO Secundaria Si	17	1397	50 SI	No	1
821285	Santa Fe	ROSARIO	ROSARIO	S2000	690 TUCUMAN Secundaria Si	25	391	50 SI	Si	1
821286	Santa Fe	ROSARIO	ROSARIO	S2000	2483 ENTRE Secundaria Si	47	2000	150 SI	No	1
821293	Santa Fe	ROSARIO	ROSARIO	S2000	RIOS 2366 ALEM 3098 TABLADA 2do. Piso- Secundaria Si	15	346	12 SI	No	1
821295	Santa Fe	ROSARIO	ROSARIO	S2000	URUGUAY 1262 Secundaria Si	15	964	50 SI	No	1
821301	Santa Fe	ROSARIO	ROSARIO	S2000	MITRE Primaria Si	13	415	50 NO	No	1
821302	Santa Fe	ROSARIO	ROSARIO	S2000	OCAMPO 187 ENTRE COLON Y Secundaria Si	19	297	50 SI	Si	1
821303	Santa Fe	ROSARIO	ROSARIO	S2000	ENTRE RIOS 2366 Secundaria Si	26	678	25 SI	No	1
821308	Santa Fe	ROSARIO	ROSARIO	S2000	JUAN DE GARAY 5445 Otro Si	3	600	10 NO	No	1
821313	Santa Fe	ROSARIO	ROSARIO	S2000	JOSE INGENIER OS 8663 STELA Primaria Si	5	153	20 NO	No	1
821318	Santa Fe	ROSARIO	ROSARIO	S2000	MONTEVID EO 6720 BELGRANO Primaria Si	13	685	50 NO	No	1
821319	Santa Fe	ROSARIO	ROSARIO	S2000	MENDOZA 7310 BELGRANO Primaria Si	13	545	50 NO	No	1
821321	Santa Fe	ROSARIO	ROSARIO	S2000	SAN LUIS 5506 Primaria Si	8	349	25 NO	No	1
821331	Santa Fe	ROSARIO	ROSARIO	S2000	AGRELO 1798 Primaria Si	19	969	100 NO	No	1

821332	Santa Fe	ROSARIO	ROSARIO	S2000	CASIANO CASAS 1001	Primaria	Si	15	775	50 NO	No	2
821335	Santa Fe	ROSARIO	ROSARIO	S2000	ALVAREZ THOMAS 1521	Secundaria	Si	14	807	50 SI	No	1
821336	Santa Fe	ROSARIO	ROSARIO	S2000	ZELAYA 2331	Primaria	Si	12	572	50 NO	No	1
821342	Santa Fe	ROSARIO	ROSARIO	S2000	SUCRE 1457 LA SANCHEZ DE	Primaria	Si	12	392	50 NO	No	1
821343	Santa Fe	ROSARIO	ROSARIO	S2000	BUSTAMA GUTIERREZ S/N LAS HERAS	Primaria	Si	9	226	10 NO	No	1
821344	Santa Fe	ROSARIO	ROSARIO	S2000	GRANDOLI AYACUCH O 5517	Primaria	Si	12	382	50 NO	No	1
821345	Santa Fe	ROSARIO	ROSARIO	S2000	ROQUE PASAJE ZINNI 5349	Secundaria	Si	13	421	50 SI	No	1
821346	Santa Fe	ROSARIO	ROSARIO	S2000	ROQUE SAN LUIS 2868 NTRA	Primaria	Si	16	696	50 NO	No	1
821357	Santa Fe	ROSARIO	ROSARIO	S2000	SRA DE OVIDIO	Secundaria	Si	8	239	10 SI	No	1
821358	Santa Fe	ROSARIO	ROSARIO	S2000	LAGOS BRANDAZA 2893	Secundaria	Si	10	208	10 SI	No	1
821359	Santa Fe	ROSARIO	ROSARIO	S2000	LATINOAM ERICA SAN JUAN	Jardín de infantes	Si	5	218	20 NO	No	1
821362	Santa Fe	ROSARIO	ROSARIO	S2000	3652 BOULEVAR D OROÑO	Secundaria	Si	23	545	20 SI	No	1
821373	Santa Fe	ROSARIO	ROSARIO	S2000	1145 AVENIDA AVELLANE DA 193	Secundaria	Si	18	1599	100 SI	No	1
821384	Santa Fe	ROSARIO	ROSARIO	S2000	TALLERES FALUCHO BIS 238	Primaria	Si	11	397	50 NO	No	1
821385	Santa Fe	ROSARIO	ROSARIO	S2000	LAS VELEZ SARFIELD	Secundaria	Si	20	723	100 SI	No	1
821386	Santa Fe	ROSARIO	ROSARIO	S2000	439 LAS SAN JUAN	Primaria	Si	8	231	10 NO	No	1
821388	Santa Fe	ROSARIO	ROSARIO	S2000	3652 CORDOBA 3845	Primaria	Si	8	145	20 NO	No	1
821389	Santa Fe	ROSARIO	ROSARIO	S2000	ECHESORT U N.	Jardín de infantes	Si	6	330	20 NO	No	2

TEJEDA 2650 JOSE IGNACIO												
821390	Santa Fe	ROSARIO	ROSARIO	2000	RUCCI- VIEYTES 2953	Primaria	Si	32	811	50 NO	No	1
821391	Santa Fe	ROSARIO	ROSARIO	S2000	NUEVO OVIDIO LAGOS	Secundaria	Si	20	1066	100 SI	No	1
821402	Santa Fe	ROSARIO	ROSARIO	S2000	5920 LAS PRESIDENT E ROCA 5821 B	Otro	Si	11	3	2 NO	No	2
821403	Santa Fe	ROSARIO	ROSARIO	S2000	MERCEDES OVIDIO LAGOS 5806	Primaria	Si	11	527	50 NO	No	1
821404	Santa Fe	ROSARIO	ROSARIO	S2000	MERCEDES DEAN	Primaria	Si	14	417	20 NO	No	1
821405	Santa Fe	ROSARIO	ROSARIO	S2000	FUNES NICARAGU A 2400	Secundaria	Si	18	421	50 SI	Si	1
821406	Santa Fe	ROSARIO	ROSARIO	S2000	BELGRANO SUR VELEZ SARFIELD	Primaria	Si	12	442	50 NO	No	1
821429	Santa Fe	ROSARIO	ROSARIO	S2000	641 LAS MITRE	Secundaria	Si	20	384	50 SI	Si	1
821453	Santa Fe	ROSARIO	ROSARIO	S2000	1648 MORENO	Secundaria	Si	15	485	50 SI	No	1
821454	Santa Fe	ROSARIO	ROSARIO	S2000	965 PASAJE ESTE 6412 LAS FLORES	Jardín de infantes	Si	4	190	12 NO	No	1
821519	Santa Fe	ROSARIO	ROSARIO	S2000	JUJUY SUPERI 2439 FONAVI	Primaria	Si	13	553	50 NO	No	1
821626	Santa Fe	ROSARIO	ROSARIO	S2000	PARQUE CULLEN	Primaria	Si	22	549	20 NO	No	1
821627	Santa Fe	ROSARIO	ROSARIO	S2000	2910 VILLA OVIDIO LAGOS 285	Primaria	Si	17	508	20 SI	No	1
821640	Santa Fe	ROSARIO	ROSARIO	S2000	CENTRO RICHIERI	Otro	Si	4	81	10 SI	No	1
821641	Santa Fe	ROSARIO	ROSARIO	S2000	350	Secundaria	Si	11	164	20 SI	No	1
821666	Santa Fe	ROSARIO	ROSARIO	S2000	CORDOBA BOULEVAR D OROÑO	Secundaria	Si	12	359	50 SI	Si	1
821733	Santa Fe	ROSARIO	ROSARIO	S2000	5635 LAS JUAN MANUEL	Primaria	Si	14	435	50 NO	No	1
821791	Santa Fe	ROSARIO	ROSARIO	S2000	DE ROSAS	Primaria	Si	9	145	20 NO	No	1

821809	Santa Fe	ROSARIO	ROSARIO	S2000	CLAVEL 7268 LAS FLORES	Otro	Si	3	7	2 SI	No	1
821811	Santa Fe	ROSARIO	ROSARIO	S2000	1064 MACROCE LA PAZ	Primaria	Si	24	1482	100 NO	No	2
821812	Santa Fe	ROSARIO	ROSARIO	S2000	3050 RODRIGUE Z 2842	Primaria	Si	19	983	100 NO	No	2
821813	Santa Fe	ROSARIO	ROSARIO	S2000	LATINOAM ERICA	Secundaria	Si	5	307	20 SI	No	1
821816	Santa Fe	ROSARIO	ROSARIO	S2000	PERU 2050 BELGRANO	Primaria	Si	11	386	50 NO	No	1
821826	Santa Fe	ROSARIO	ROSARIO	S2000	ALEM 2701 SAN GABOTO	Jardín de infantes	Si	7	291	25 NO	No	1
821827	Santa Fe	ROSARIO	ROSARIO	S2000	BIS 22 SAN MARTIN	Primaria	Si	9	135	20 NO	No	1
821828	Santa Fe	ROSARIO	ROSARIO	S2000	LEANDRO NISCEFOR O ALEM 3069	Primaria	Si	11	361	50 NO	No	1
821838	Santa Fe	ROSARIO	ROSARIO	S2000	GENERAL GARAY	Primaria	Si	13	559	50 NO	No	1
821844	Santa Fe	ROSARIO	ROSARIO	S2000	5401 1RO DE MAYO	Secundaria	Si	33	630	100 SI	Si	1
821847	Santa Fe	ROSARIO	ROSARIO	S2000	BUENOS AIRES 2027 REPUBLICA	Secundaria	Si	11	981	50 NO	No	1
821848	Santa Fe	ROSARIO	ROSARIO	S2000	DE LA MENDOZA 4358	Jardín de infantes	Si	5	58	6 SI	No	1
821849	Santa Fe	ROSARIO	ROSARIO	S2000	SALTA 2560	Secundaria	Si	7	262	25 SI	No	1
821850	Santa Fe	ROSARIO	ROSARIO	S2000	CRESPO 220	Primaria	Si	15	525	50 NO	No	2
821851	Santa Fe	ROSARIO	ROSARIO	S2000	DOCTOR GARZON	Primaria	Si	12	557	50 NO	No	1
821852	Santa Fe	ROSARIO	ROSARIO	S2000	4300 TOBA AYALA GAUNA	Primaria	Si	21	704	100 NO	No	1
821853	Santa Fe	ROSARIO	ROSARIO	S2000	7849 7 DE JUNIN 7157	Primaria	Si	5	136	20 SI	No	1
821858	Santa Fe	ROSARIO	ROSARIO	S2000	FISHERTO N INDUSTRIA DONADO	Secundaria	Si	11	404	50 SI	No	1



821859	Santa Fe	ROSARIO	ROSARIO	S2000	DERQUI 7532 FONAVI FUNCIONA EN	Primaria	Si	13	404	50 NO	No	1
821860	Santa Fe	ROSARIO	ROSARIO	S2000	PASCUAL ROSAS 866 ECHESORT U OESTE	Primaria	Si	13	530	50 NO	No	1
821861	Santa Fe	ROSARIO	ROSARIO	S2000	SANTA FE 4828 WHITE	Primaria	Si	8	119	12 NO	No	1
821862	Santa Fe	ROSARIO	ROSARIO	S2000	7687 FONAVI- PASAJE	Jardín de infantes	Si	4	184	12 NO	No	1
821866	Santa Fe	ROSARIO	ROSARIO	S2000	ESTRADA 690 FRENCH	Primaria	Si	13	639	50 NO	No	2
821867	Santa Fe	ROSARIO	ROSARIO	S2000	739 LISANDRO RUBEN	Secundaria	Si	10	226	25 SI	Si	1
821868	Santa Fe	ROSARIO	ROSARIO	S2000	DARIO 1441 LISANDRO	Primaria	Si	7	157	20 NO	No	1
821869	Santa Fe	ROSARIO	ROSARIO	S2000	PASAJE POLONIA	Jardín de infantes	Si	4	180	12 NO	No	1
821887	Santa Fe	ROSARIO	ROSARIO	S2000	AVENIDA JORGE CURA 2399	Secundaria	Si	18	1060	100 SI	No	1
821910	Santa Fe	ROSARIO	ROSARIO	S2000	GORRITI 2222	Secundaria	Si	25	466	50 SI	Si	1
821911	Santa Fe	ROSARIO	ROSARIO	S2000	LARREA BIS 330 EMPALME	Primaria	Si	13	583	50 NO	No	1
821912	Santa Fe	ROSARIO	ROSARIO	S2000	LAPRIDA 1145	Jardín de infantes	Si	7	290	25 NO	No	2
821913	Santa Fe	ROSARIO	ROSARIO	S2000	JUAN MANUEL DE ROSAS	Primaria	Si	9	292	50 NO	No	1
821924	Santa Fe	ROSARIO	ROSARIO	S2000	BIEDMA 5204	Primaria	Si	16	886	50 NO	No	2
821925	Santa Fe	ROSARIO	ROSARIO	S2000	ACEVEDO 3095	Primaria	Si	40	826	50 NO	No	1
821926	Santa Fe	ROSARIO	ROSARIO	S2000	PASAJE PUBLICO 1211 2819 ACINDAR A LA ALTURA	Otro	Si	4	68	10 SI	No	1
821927	Santa Fe	ROSARIO	ROSARIO	S2011	DE OVIDIO AVENIDA SAN MARTIN	Secundaria	Si	26	544	100 SI	Si	1
821951	Santa Fe	ROSARIO	ROSARIO	S2000	5702 CORDOBA 2084	Secundaria	Si	33	2511	100 SI	No	1

821952	Santa Fe	ROSARIO	ROSARIO	S2000	BERMUDE Z 5790 ROQUE AVENIDA ROSARIO 461	Otro	Si	7	45	5 SI	No	1
821953	Santa Fe	ROSARIO	ROSARIO	S2000	ROQUE	Primaria	Si	17	773	50 NO	No	1
821954	Santa Fe	ROSARIO	ROSARIO	S2000	MAIPU	Otro	Si	7	120	12 NO	No	2
821955	Santa Fe	ROSARIO	ROSARIO	S2000	SARMIENT O 307 LA	Primaria	Si	10	159	20 NO	No	1
821957	Santa Fe	ROSARIO	ROSARIO	S2000	REPUBLICA 2550 AVENIDA GENOVA 3218	Primaria	Si	26	973	100 NO	No	1
821961	Santa Fe	ROSARIO	ROSARIO	S2000	EMPALME NAHUEL	Primaria	Si	17	666	50 NO	No	1
821992	Santa Fe	ROSARIO	ROSARIO	S2000	HUAPI PASAJE QUINTA BISELLI 5692	Secundaria	Si	10	350	50 SI	No	1
821993	Santa Fe	ROSARIO	ROSARIO	S2000	FONAVI DOCTOR RIVAS 5740	Primaria	Si	15	893	50 NO	No	2
821994	Santa Fe	ROSARIO	ROSARIO	S2000	MODERNO PASAJE PUBLICO 1211 2829 ACINDAR A LA ALTURA	Otro	Si	15	100	10 NO	No	1
821995	Santa Fe	ROSARIO	ROSARIO	S2000	DE OVIDIO NAHUEL	Jardín de infantes	Si	5	230	20 NO	No	1
821996	Santa Fe	ROSARIO	ROSARIO	S2000	HUAPI PASAJE QUINTA BISELLI 5728	Primaria	Si	13	527	50 NO	No	1
821997	Santa Fe	ROSARIO	ROSARIO	S2000	AVENIDA URIBURU 2555	Secundaria	Si	15	556	50 SI	No	1
822150	Santa Fe	ROSARIO	ROSARIO	S2000	MERCEDES MITRE	Primaria	Si	16	575	50 NO	No	1
822153	Santa Fe	ROSARIO	ROSARIO	S2000	5360 TIRO 9 DE JULIO	Primaria	Si	22	774	100 NO	No	1
822180	Santa Fe	ROSARIO	ROSARIO	S2000	80 COCHABA MBA 5550	Secundaria	Si	28	887	100 SI	No	1
822286	Santa Fe	ROSARIO	ROSARIO	S2000	AZCUENAG ALVAREZ JONTE 717 LISANDRO	Primaria	Si	14	457	50 NO	No	1
822289	Santa Fe	ROSARIO	ROSARIO	S2000	DE LA	Primaria	Si	9	260	10 NO	No	1

822290	Santa Fe	ROSARIO	ROSARIO	S2000	WARNES 1002 AVENIDA ALBERDI 942	Primaria	Si	16	608	50 NO	No	1
822292	Santa Fe	ROSARIO	ROSARIO	S2000	LISANDRO GARAY 750 GENERAL	Primaria	Si	13	591	50 NO	No	1
822304	Santa Fe	ROSARIO	ROSARIO	S2000	SAN VICENTE MEDINA 5694 ESTACION EL	Primaria	Si	14	475	50 NO	No	1
822305	Santa Fe	ROSARIO	ROSARIO	S2000	GAUCHO SUPERI	Primaria	Si	9	270	10 NO	No	1
822306	Santa Fe	ROSARIO	ROSARIO	S2000	2450 AVENIDA BERMUDE	Secundaria	Si	18	361	50 SI	Si	1
822310	Santa Fe	ROSARIO	ROSARIO	S2000	Z 5988 AVENIDA FRANCIA	Jardín de infantes	Si	3	120	10 NO	No	1
822311	Santa Fe	ROSARIO	ROSARIO	S2000	4553 GUTIERREZ	Jardín de infantes	Si	5	200	20 NO	No	1
822315	Santa Fe	ROSARIO	ROSARIO	S2000	50 FONAVI SUR BIS FRAY MAMERTO ESQUIU	Jardín de infantes	Si	7	261	25 NO	No	1
822319	Santa Fe	ROSARIO	ROSARIO	S2000	6459 EMPALME LA PAZ	Jardín de infantes	Si	5	110	12 NO	No	1
822328	Santa Fe	ROSARIO	ROSARIO	S2000	5117 BELLA AYACUCH	Jardín de infantes	Si	5	180	20 NO	No	1
822329	Santa Fe	ROSARIO	ROSARIO	S2000	O 1544 BUENOS AIRES 6390	Primaria	Si	8	79	10 NO	No	1
822386	Santa Fe	ROSARIO	ROSARIO	S2000	DE LA PASAJE ADRIAN 1940	Primaria	Si	19	491	20 NO	No	1
822391	Santa Fe	ROSARIO	ROSARIO	S2000	PARQUE AYACUCH O 2750	Primaria	Si	22	582	20 NO	No	2
822392	Santa Fe	ROSARIO	ROSARIO	S2000	SAN CASACUBE	Primaria	Si	12	530	50 NO	No	1
822394	Santa Fe	ROSARIO	ROSARIO	S2000	RTA 8982 FISHERTO PASAJE SUAREZ 5020 LAS	Primaria	Si	4	119	12 NO	No	1
822396	Santa Fe	ROSARIO	ROSARIO	S2000	DELICIAS RAVIGNAN	Primaria	Si	8	240	10 NO	No	1
822402	Santa Fe	ROSARIO	ROSARIO	S2000	I S/N	Primaria	Si	12	528	50 NO	No	1

822403	Santa Fe	ROSARIO	ROSARIO	S2000	CERRITO 5651 FONAVI	Secundaria	Si	13	553	50 SI	No	1
822419	Santa Fe	ROSARIO	ROSARIO	S2000	ABANDER ADO CLETO GRANDOLI 3402	Secundaria	Si	6	389	20 SI	No	1
822462	Santa Fe	ROSARIO	ROSARIO	S2000	PASAJE LUGAND 2070	Otro	Sin informació n	4	990	12 NO	No	2
822463	Santa Fe	ROSARIO	ROSARIO	S2000	PARAGUAY 1230	Otro	Sin informació n	7	850	25 NO	No	2
822464	Santa Fe	ROSARIO	ROSARIO	S2000	OCAMPO 1086 EL	Otro	Sin informació n	4	750	12 NO	No	2
822465	Santa Fe	ROSARIO	ROSARIO	S2000	LAPRIDA 1557	Otro	Sin informació n	11	959	50 NO	No	1
822466	Santa Fe	ROSARIO	ROSARIO	S2000	SAN JUAN 3442	Otro	Si Sin informació n	5	624	20 SI	No	1
822467	Santa Fe	ROSARIO	ROSARIO	S2000	NICARAGU A 1043 BELGRANO	Otro	Sin informació n	3	700	10 NO	No	1
822468	Santa Fe	ROSARIO	ROSARIO	S2000	RUBEN DARIO 1235 LISANDRO	Otro	Si	8	1000	25 NO	No	2
822474	Santa Fe	ROSARIO	ROSARIO	S2000	HILARION DE LA QUINTANA 77 ROQUE	Otro	Si Sin informació n	6	890	20 NO	No	1
822475	Santa Fe	ROSARIO	ROSARIO	S2000	BUENOS AIRES 3058 SAN	Otro	Sin informació n	4	220	12 NO	No	2
822479	Santa Fe	ROSARIO	ROSARIO	S2000	MENDOZA 3969 ECHESORT	Otro	Sin informació n	5	1300	20 NO	No	2
822481	Santa Fe	ROSARIO	ROSARIO	S2000	EVA PERON 4549 REPUBLICA	Otro	Sin informació n	2	362	6 NO	No	1
822483	Santa Fe	ROSARIO	ROSARIO	S2000	EX CALLE CASTAGNI NO 546	Otro	Si Sin informació n	2	534	6 NO	No	1
822485	Santa Fe	ROSARIO	ROSARIO	S2000	AVENIDA ALBERDI 254	Otro	Sin informació n	3	416	10 NO	No	1
822488	Santa Fe	ROSARIO	ROSARIO	S2000	LARREA 1237	Otro	Si Sin informació n	5	400	20 NO	No	2
822491	Santa Fe	ROSARIO	ROSARIO	S2000	AMENABA R 2379 JORGE	Otro	Sin informació n	2	650	6 NO	No	1
822501	Santa Fe	ROSARIO	ROSARIO	S2000	PEDRO LINO FUNES	Otro	Sin informació n	2	30	3 NO	No	1

822504	Santa Fe	ROSARIO	ROSARIO	S2000	WARNES 1002	Otro	Sin informació	2	500	6 NO	No	1
822510	Santa Fe	ROSARIO	ROSARIO	S2000	MARCO POLO 463	Otro	Sin informació	4	476	12 NO	No	2
822520	Santa Fe	ROSARIO	ROSARIO	S2000	ROQUE NESTOR FERRAZA 2883	Otro	Sin informació	8	150	20 NO	No	1
822524	Santa Fe	ROSARIO	ROSARIO	S2000	ALVEAR COMPLEJO EDUCATIV O	Secundaria	Si	9	162	20 NO	No	1
822541	Santa Fe	ROSARIO	ROSARIO	S2000	ESPERANZ AVENIDA DEL ROSARIO	Secundaria	Si	3	46	5 SI	No	1
822542	Santa Fe	ROSARIO	ROSARIO	S2000	463BIS URIBURU 7500	Secundaria	Si	10	241	10 SI	No	1
822543	Santa Fe	ROSARIO	ROSARIO	S2000	FUNCIONA EN ESCUELA	Secundaria	Si	12	277	10 SI	No	1
822551	Santa Fe	ROSARIO	ROSARIO	S2000	SUPERI KAY 375	Secundaria	Si	15	207	25 SI	Si	1
822562	Santa Fe	ROSARIO	ROSARIO	S2000	ANTARTID A ARGENTIN BUENOS	Secundaria	Si	2	2700	6 NO	No	1
822566	Santa Fe	ROSARIO	ROSARIO	S2000	AIRES 2768 SAN LUIS 4471 CLUB	Otro	Sin informació	4	2203	12 NO	No	1
822568	Santa Fe	ROSARIO	ROSARIO	S2000	SERVANDO BAYO	Otro	Sin informació	3	1200	10 NO	No	1
822603	Santa Fe	ROSARIO	ROSARIO	S2000	MACIEL 1235	Otro	Sin informació	4	105	12 NO	No	1
822719	Santa Fe	ROSARIO	ROSARIO	S2000	IBARLUCE A BIS 350	Otro	Sin informació	7	14	2 NO	No	1
822827	Santa Fe	ROSARIO	ROSARIO	S2000	LEANDRO NICEFORO ALEM 3084	Jardín de infantes	Si	20	175	20 NO	No	1
822828	Santa Fe	ROSARIO	ROSARIO	S2000	GENERAL SAN	Jardín de infantes	Si	4	130	12 NO	No	1
822832	Santa Fe	ROSARIO	ROSARIO	S2000	COCHABA MBA 4551	Jardín de infantes	Si	5	248	20 NO	No	1

822836	Santa Fe	ROSARIO	ROSARIO	S2000	TENIENTE AGNETA 2150	Jardín de infantes	Si	3	192	10 NO	No	1
822837	Santa Fe	ROSARIO	ROSARIO	S2000	LINIERS 1980 N. INICIAL	Jardín de infantes	Si	18	70	10 NO	No	2
822838	Santa Fe	ROSARIO	ROSARIO	S2000	COLOMBR ES 2880	Jardín de infantes	Si	7	305	25 NO	No	1
822864	Santa Fe	ROSARIO	ROSARIO	S2000	PASAJE ANCON 3420 OESTE MODERNO N. INICIAL	Primaria	Si	6	240	20 NO	No	1
822865	Santa Fe	ROSARIO	ROSARIO	S2000	DEAN FUNES 3704 SAN	Jardín de infantes	Si	3	130	10 NO	No	1
822873	Santa Fe	ROSARIO	ROSARIO	S2000	AVENIDA NUESTRA SEÑORA DEL ROSARIO 3655	Primaria	Si	7	184	6 NO	No	1
822884	Santa Fe	ROSARIO	ROSARIO	S2000	WARNES 1002	Jardín de infantes	Si	10	192	10 NO	No	1
822886	Santa Fe	ROSARIO	ROSARIO	S2000	CALLE 2106 7015 BUENA NUEVA CABAL 919	Jardín de infantes	Si	6	134	20 NO	No	1
822887	Santa Fe	ROSARIO	ROSARIO	S2000	EMPALME GRANEROS 919 BIS	Jardín de infantes	Si	5	230	20 NO	No	1
822888	Santa Fe	ROSARIO	ROSARIO	S2000	CAÑA DE AMBAR 1633 LAS	Jardín de infantes	Si	3	143	10 NO	No	1
822889	Santa Fe	ROSARIO	ROSARIO	S2000	OVIDIO LAGOS	Jardín de infantes	Si	2	69	6 NO	No	2
822899	Santa Fe	ROSARIO	ROSARIO	S2000	MANUEL GONZALEZ 3004 SAN CAYETANO	Primaria	Si	8	256	25 NO	No	1
822908	Santa Fe	ROSARIO	ROSARIO	S2000	DOCTOR RIVAS 5740 LA NUEVA TABLADA	Primaria	Si	15	553	50 NO	No	1
822909	Santa Fe	ROSARIO	ROSARIO	S2000	PASAJE 1816 Y CIRCUNVA LACION 4450	Primaria	Si	10	402	50 NO	No	1

822916	Santa Fe	ROSARIO	ROSARIO	S2000	CUMPARSI TA Y AVELLANE DA S/N BUENA	Primaria	Si	8	360	25 NO	No	1
822946	Santa Fe	ROSARIO	ROSARIO	S2000	RICHIERI 350 PAMPA 6549 BELGRANO	Otro	Si	8	200	10 NO	No	1
822955	Santa Fe	ROSARIO	ROSARIO	S2000	FUNCIONA EN	Jardín de infantes	Si	11	50	5 NO	No	1
822960	Santa Fe	ROSARIO	ROSARIO	S2000	GARAY 5401 TRIANGUL O LAS SECC. FUNCIONA BRANDONI 1576	Jardín de infantes	Si	4	168	12 NO	No	1
822961	Santa Fe	ROSARIO	ROSARIO	S2000	SECCIONES DE N.INICIAL SPEGAZZIN I 3700 LA FLORIDA SPEGAZZIN I Y SALVAT- SECC.DE	Jardín de infantes	Si	2	94	6 NO	No	1
822962	Santa Fe	ROSARIO	ROSARIO	S2000	N.INIC. EN ESC. Nº824	Jardín de infantes	Si	21	123	20 NO	No	1
822963	Santa Fe	ROSARIO	ROSARIO	S2000	ALICE 5025 ETCHEVER OMBU	Jardín de infantes	Si	7	150	20 NO	No	1
822972	Santa Fe	ROSARIO	ROSARIO	S2000	3840 PASAJE LEJARZA 5430	Secundaria	Si	6	212	20 SI	No	1
822982	Santa Fe	ROSARIO	ROSARIO	S2000	TRIANGUL O LARREA AVENIDA SABIN 1199	Secundaria	Si	8	384	25 SI	No	1
822986	Santa Fe	ROSARIO	ROSARIO	S2000	LISANDRO ROVILLON	Secundaria	Si	6	157	20 SI	No	1
822987	Santa Fe	ROSARIO	ROSARIO	S2000	4400 TOBA JOSE INGENIER OS 8655	Secundaria	Si	5	326	20 SI	No	1
822988	Santa Fe	ROSARIO	ROSARIO	S2000	STELLA CASIANO CASAS	Secundaria	Si	7	154	20 SI	No	1
822989	Santa Fe	ROSARIO	ROSARIO	S2000	1001	Otro	Si	4	33	5 SI	No	1

823008	Santa Fe	ROSARIO	ROSARIO	S2000	SALVAT 1150 LA FLORIDA FUNCIONA EN	Secundaria	Si	10	327	50 SI	No	1
823009	Santa Fe	ROSARIO	ROSARIO	S2000	SUCRE 1457 AZCUENAG A FUNCIONA	Secundaria	Si	8	171	20 SI	No	1
823010	Santa Fe	ROSARIO	ROSARIO	S2000	REPUBLICA ARABE UNIDA CAMINO VIEJO A SOLDINI 2835 PUENTE GALLEGO	Secundaria	Si	5	160	20 SI	No	1
823011	Santa Fe	ROSARIO	ROSARIO	S2000	FUNCIONA SAN LORENZO	Secundaria	Si	6	225	20 SI	No	1
823012	Santa Fe	ROSARIO	ROSARIO	S2000	8834 RIOBAMB A 7769 EX ESC.PRIVA DA NRO	Secundaria	Si	7	219	25 SI	No	1
823029	Santa Fe	ROSARIO	ROSARIO	S2000	1218 MENDOZA 7370 FUNCIONA EN	Secundaria	Si	5	138	20 SI	No	1
823051	Santa Fe	ROSARIO	ROSARIO	S2000	ESCUELA DEAN	Secundaria	Si	10	508	50 SI	No	1
823052	Santa Fe	ROSARIO	ROSARIO	S2000	FUNES OVIDIO	Secundaria	Si	7	292	25 SI	No	1
823053	Santa Fe	ROSARIO	ROSARIO	S2000	LAGOS CANGALLO	Secundaria	Si	4	201	12 SI	No	1
823061	Santa Fe	ROSARIO	ROSARIO	S2000	156 CULLEN 1145	Jardín de infantes	Si	2	21	3 NO	No	1
823062	Santa Fe	ROSARIO	ROSARIO	S2000	EMPALME PASAJE 1754 2218	Jardín de infantes	Si	4	176	12 NO	No	1
823084	Santa Fe	ROSARIO	ROSARIO	S2000	SANTA RIOBAMB	Jardín de infantes	Si	3	103	10 NO	No	1
823092	Santa Fe	ROSARIO	ROSARIO	S2000	A 7674	Primaria	Si	11	262	10 NO	No	1
823131	Santa Fe	ROSARIO	ROSARIO	S2000	SUIZA 220 VICENTE MEDINA 5694	Secundaria	Si	6	222	20 NO	No	1
823148	Santa Fe	ROSARIO	ROSARIO	S2000	ESCUELA PRIMARIA	Jardín de infantes	Sin informació n	3	135	10 NO	No	1



823149	Santa Fe	ROSARIO	ROSARIO	S2000	AVENIDA DEL ROSARIO 3650	Jardín de infantes	Sin información	12	48	5	NO	No	1
823154	Santa Fe	ROSARIO	ROSARIO	S2000	7581 ANEXO	Jardín de infantes	Sin información	3	137	10	NO	No	1
823170	Santa Fe	ROSARIO	ROSARIO	S2000	AVENIDA CARLOS PELLEGRIN 5 de	Secundaria	No Sin	30	2070	100	SI	No	1
823193	Santa Fe	ROSARIO	ROSARIO	2000	Agosto N°	Otro	informació	9	199	20	SI	Si	1
821192	Santa Fe	ROSARIO	SOLDINI	S2108	BRASIL 122	Secundaria	Si	9	255	10	SI	No	1
822241	Santa Fe	ROSARIO	SOLDINI	S2108AKD	ECUADOR	Primaria	Si	10	384	50	NO	No	1
823147	Santa Fe	ROSARIO	SOLDINI	S2108	ECUADOR 234 ESCUELA PRIMARIA	Jardín de infantes	Sin información	12	149	20	NO	No	1
822236	Santa Fe	ROSARIO	URANGA	S2105	MITRE 61	Secundaria	Si	5	129	20	SI	No	1
821188	Santa Fe	ROSARIO	VILLA	S2101	LARREA	Primaria	Si	5	109	12	NO	No	1
821189	Santa Fe	ROSARIO	VILLA AMELIA	S2101	CAMINO MONTE FLORES ZONA ESTACION	Primaria	Si	4	16	2	NO	No	1
822235	Santa Fe	ROSARIO	VILLA AMELIA	S2101	MONTE FLORES	Primaria	Si	2	11	2	NO	No	1
822538	Santa Fe	ROSARIO	VILLA	S2101	LARREA	Secundaria	Si	5	83	10	SI	No	1
820651	Santa Fe	ROSARIO	VILLA GOBERNADOR	S2124	RIVADAVIA 1756	Jardín de infantes	Si	5	233	20	NO	No	1
820652	Santa Fe	ROSARIO	VILLA GOBERNADOR	S2124	CORRIENTES 570 PUEBLO MAIPU	Primaria	Si	15	616	50	NO	No	1
820653	Santa Fe	ROSARIO	VILLA GOBERNADOR	S2124	185 TALLERES BORDABE	Primaria	Si	9	303	50	NO	No	1
820770	Santa Fe	ROSARIO	VILLA GOBERNADOR GALVEZ	S2124	HERE 2200 BORDABE	Secundaria	Si	10	539	50	SI	No	1
820771	Santa Fe	ROSARIO	VILLA GOBERNADOR GALVEZ	S2124	AVENIDA SOLDADO AGUIRRE 1860	Primaria	Si	17	888	50	NO	No	1
820772	Santa Fe	ROSARIO	VILLA GOBERNADOR DOR	S2124	AVENIDA PEÑALOZA 570 LA LIBERTAD	Primaria	Si	13	520	50	NO	No	1
820808	Santa Fe	ROSARIO	VILLA GOBERNADOR DOR	S2124	753 TALLERES LIBERTAD	Primaria	Si	7	349	25	NO	No	1
820810	Santa Fe	ROSARIO	VILLA GOBERNADOR DOR	S2124	753 VILLA DIEGO	Otro	Si	7	1	10	NO	No	1

820811	Santa Fe	ROSARIO	VILLA GOBERNA DOR	S2124	VILLA GOBERNA 400 FONAVI	Primaria	Si	12	358	12 NO	No	2
820812	Santa Fe	ROSARIO	VILLA GOBERNA DOR	S2124	VILLA GOBERNA 1653 VILLA MITRE GDOR	Primaria	Si	17	907	50 NO	No	2
820815	Santa Fe	ROSARIO	VILLA GOBERNA DOR	S2124	VILLA GOBERNA 1181 PARQUE	Primaria	Si	19	715	100 NO	No	1
820819	Santa Fe	ROSARIO	VILLA GOBERNA DOR	S2124	VILLA GOBERNA 3040 SUIPACHA MOSCONI	Primaria	Si	16	755	50 NO	No	1
820820	Santa Fe	ROSARIO	VILLA GOBERNA DOR	S2124	VILLA GOBERNA 2221 PASAJE 4 CORONEL AGUIRRE	Primaria	Si	19	818	100 NO	No	1
820841	Santa Fe	ROSARIO	VILLA GOBERNA DOR	S2124	VILLA GOBERNA JOSE PIAZZA 312 LA	Primaria	Si	14	497	50 NO	No	1
821814	Santa Fe	ROSARIO	VILLA GOBERNA DOR	S2124	VILLA GOBERNA 2244 VILLA DIEGO	Otro	Si	4	79	10 SI	No	1
821815	Santa Fe	ROSARIO	VILLA GOBERNA DOR	S2124	VILLA GOBERNA SOLDADO AGUIRRE 1521	Secundaria	Si	19	435	50 SI	Si	1
821933	Santa Fe	ROSARIO	VILLA GOBERNA DOR	S2124	VILLA GOBERNA D SAN DIEGO 329	Primaria	Si	14	703	50 NO	No	1
821934	Santa Fe	ROSARIO	VILLA GOBERNA DOR	S2124	VILLA GOBERNA AVENIDA SAN DIEGO 395	Secundaria	Si	23	442	50 SI	Si	1
821935	Santa Fe	ROSARIO	VILLA GOBERNA DOR	S2124	VILLA GOBERNA ALVEAR 2189	Secundaria	Si	14	470	50 SI	No	1
821936	Santa Fe	ROSARIO	VILLA GOBERNA DOR	S2124	VILLA GOBERNA PABLO IGLESIAS 2225	Primaria	Si	21	1195	100 NO	No	1
822476	Santa Fe	ROSARIO	VILLA GOBERNA DOR	S2124	VILLA GOBERNA ROSARIO 2330	Otro	Sin informaci3n	4	700	12 NO	No	1
822486	Santa Fe	ROSARIO	VILLA GOBERNA DOR	S2124	VILLA GOBERNA PABLO IGLESIAS 2225	Otro	Sin informaci3n	2	850	6 NO	No	1
822833	Santa Fe	ROSARIO	VILLA GOBERNA DOR	S2124	VILLA GOBERNA MARMOL 2991	Jard3n de infantes	Si	2	200	6 NO	No	1
822834	Santa Fe	ROSARIO	VILLA GOBERNA DOR	S2124	VILLA GOBERNA ORAN 1184	Jard3n de infantes	Si	2	1	2 NO	No	1
822853	Santa Fe	ROSARIO	VILLA GOBERNA DOR	S2124	VILLA GOBERNA AVENIDA JUAN DOMINGO PERON	Otro	Si	4	10	2 SI	No	1

822858	Santa Fe	ROSARIO	VILLA GOBERNADORA	S2124	IRIONDO 2166	Jardín de infantes	Si	8	200	10 NO	No	1	
822957	Santa Fe	ROSARIO	VILLA GOBERNADORA	S2124	PIAZZA 320	Jardín de infantes	Si	11	100	10 NO	No	1	
822958	Santa Fe	ROSARIO	VILLA GOBERNADORA	S2124	MAIPU 185 TALLERES NORTE	ESCUELA PRIMARIA	Jardín de infantes	Si	11	1	12 NO	No	1
822964	Santa Fe	ROSARIO	VILLA GOBERNADORA	S2124	MITRE 1436	Jardín de infantes	Si	5	85	10 NO	No	2	
822983	Santa Fe	ROSARIO	VILLA GOBERNADORA	S2124	NUUESTRA SEÑORA DE LA PAZ 670	PUEBLO MAIPU 185	Secundaria	Si	7	327	25 SI	No	1
822984	Santa Fe	ROSARIO	VILLA GOBERNADORA	S2124	PASAJE CAPUCHINO S/N	CORONEL MARMOL 2987	Secundaria	Si	4	91	10 SI	No	1
822985	Santa Fe	ROSARIO	VILLA GOBERNADORA	S2124	FUNCIONA EN	GARCIA GONZALEZ 2475	Jardín de infantes	Si	7	230	25 SI	No	1
823016	Santa Fe	ROSARIO	VILLA GOBERNADORA	S2124	IRIONDO Y CHUBUT CENTRO DE DESARROLLO	Jardín de infantes	Si	5	196	20 SI	No	1	
823071	Santa Fe	ROSARIO	VILLA GOBERNADORA	S2124	20 DE JUNIO Y SAN LUIS CENTRO DE DESARROLLO	Jardín de infantes	Si	3	65	10 NO	No	1	
823105	Santa Fe	ROSARIO	VILLA GOBERNADORA	S2124	CALLE PÚBLICA 608	Secundaria	Si	7	190	10 NO	No	1	
823106	Santa Fe	ROSARIO	VILLA GOBERNADORA	S2124	CORRIENTES 570	ESC.PRIMARIA NRO	Jardín de infantes	Si	32	714	25 NO	No	1
823132	Santa Fe	ROSARIO	VILLA GOBERNADORA	S2124	RIA NRO	Jardín de infantes	Si	32	714	25 NO	No	1	

821191	Santa Fe	ROSARIO	ZAVALLA	S2123	CAMINO INTERNO S/N PARQUE MORENO	Primaria	Si	7	258	25 NO	No	1
822240	Santa Fe	ROSARIO	ZAVALLA	S2125	1790	Primaria	Si	8	272	25 NO	No	1
823129	Santa Fe	ROSARIO	ZAVALLA	S2123	MORENO	Secundaria	Si	4	173	12 NO	No	1
821174	Santa Fe	SAN CRISTOBAL	ACHAVAL RODRIGUEZ	S2339	PARAJE ACHAVAL RODRIGUEZ	Primaria	Si	2	4	2 NO	No	1
821171	Santa Fe	SAN CRISTOBAL	AGUARA GRANDE	S3071	ZONA RURAL	Primaria	Si	4	52	6 NO	No	1
821172	Santa Fe	SAN CRISTOBAL	AMBROSE TTI	S2339	MAESTRO JOSE	Primaria	Si	7	153	20 NO	No	1
822213	Santa Fe	SAN CRISTOBAL	ARRUFO	S2344	20 DE JUNIO 616	Primaria	Si	8	258	25 NO	No	1
822534	Santa Fe	SAN CRISTOBAL	ARRUFO	S2344	DOCTOR JUAN MANUEL	Secundaria	Si	6	120	12 SI	No	1
822210	Santa Fe	SAN CRISTOBAL	CAMPO BOTTO	S2345	ZONA RURAL - FUNCIONA EN CER	Primaria	Si	3	19	2 NO	No	1
821675	Santa Fe	SAN CRISTOBAL	CAMPO CAFFARO	S2340	341-CAMPO	Secundaria	Si	2	23	3 SI	No	1
822208	Santa Fe	SAN CRISTOBAL	CAMPO EL MATACO	S2342	CAMPO EL MATACO	Primaria	Si	2	3	2 NO	No	1
821164	Santa Fe	SAN CRISTOBAL	CAMPO GRILLO	S2340	CAMPO GRILLO	Primaria	Si	2	8	2 NO	No	1
822222	Santa Fe	SAN CRISTOBAL	CAMPO LA AURORA	S2352	CAMPO LA AURORA	Primaria	Si	3	6	2 NO	No	1
821713	Santa Fe	SAN CRISTOBAL	CAMPO MARENGO	S2349	MARENGO-COLONIA MONTE OSCURIDA	Primaria	Si	3	17	2 NO	No	1
821656	Santa Fe	SAN CRISTOBAL	CAMPO MINETTI	S2347	CAMPO MINETTI	Primaria	Si	2	15	2 NO	No	1
820374	Santa Fe	SAN CRISTOBAL	CAMPO MOTTURA	S2347	CAMPO MOTTURA	Primaria	Si	2	10	2 NO	No	1
822217	Santa Fe	SAN CRISTOBAL	CAMPO PAULON	S2344	CAMPO PAULON	Primaria	Si	2	7	2 NO	No	1
822219	Santa Fe	SAN CRISTOBAL	CAMPO SABENA	S2342	CURUPAIT Y-CAMPO SABENA	Primaria	Si	2	8	2 NO	No	1
821655	Santa Fe	SAN CRISTOBAL	CAMPO THEILER	23063	CAMPO THEILER	Secundaria	Si	5	63	10 SI	No	1
820444	Santa Fe	SAN CRISTOBAL	CAMPO CAPIVARA	S2311	ZONA RURAL PARAJE LA COLONIA	Primaria	Si	2	13	2 NO	No	1
821603	Santa Fe	SAN CRISTOBAL	CAMPO CAPIVARA	S2311	LORENZO TORRES	Primaria	Si	2	8	2 NO	No	1

820399	Santa Fe	SAN CRISTOBAL CERES	S2340	AVENIDA TRISTAN MALBRAN 24	Primaria	Si	15	697	50 NO	No	1
821162	Santa Fe	SAN CRISTOBAL CERES	S2340	SAN MARTIN 589 PEDRO TEODORO HERTZ 280	Primaria	Si	12	513	50 NO	No	1
821673	Santa Fe	SAN CRISTOBAL CERES	S2340	RUTA NRO 17 - KM 1 Y AVENIDA	Secundaria	Si	8	187	20 SI	Si	1
821678	Santa Fe	SAN CRISTOBAL CERES	S2340	MILANO AVENIDA DE MAYO	Secundaria	Si	23	437	50 SI	Si	1
821679	Santa Fe	SAN CRISTOBAL CERES	S2340	43 BERNARD AVENIDA	Jardín de infantes	Si	5	200	20 NO	No	1
821680	Santa Fe	SAN CRISTOBAL CERES	S2340	MAYO S/N AVENIDA	Otro	Sin informaci	4	850	12 NO	No	1
821683	Santa Fe	SAN CRISTOBAL CERES	S2340	ECHAGUE ESTANCIA LA EMILIA	Primaria	Si	7	266	25 NO	No	1
821684	Santa Fe	SAN CRISTOBAL CERES	S2340	ZONA AVENIDA MAIPU	Primaria	Si	2	10	2 NO	No	1
822194	Santa Fe	SAN CRISTOBAL CERES	S2340	150 MONZEÑO AVENIDA	Secundaria	Si	15	427	20 SI	No	1
822195	Santa Fe	SAN CRISTOBAL CERES	S2340	ITALIA 920 NUEVO AVENIDA	Primaria	Si	8	356	25 NO	No	1
822196	Santa Fe	SAN CRISTOBAL CERES	S2340	SARGENTO CABRAL	Otro	Sin informaci	5	2139	20 NO	No	1
822197	Santa Fe	SAN CRISTOBAL CERES	S2340	REMEDIOS ESCALADA DE SAN MARTIN 402	Jardín de infantes	Si	5	37	5 SI	No	1
822317	Santa Fe	SAN CRISTOBAL CERES	S2340	VERA MUJICA 188 PEDRO DE VEGA Comparte edificio	Jardín de infantes	Si	5	180	20 NO	No	1
820521	Santa Fe	COLONIA ADOLFO CRISTOBAL ALSINA	S2311	COLONIA ADOLFO ALSINA	Primaria	Si	2	14	2 NO	No	1
821178	Santa Fe	SAN COLONIA CRISTOBAL ALCORTA	S3071	COLONIA ALCORTA	Primaria	Si	2	9	2 NO	No	1
821600	Santa Fe	SAN COLONIA CRISTOBAL ALCORTA	S3071	ALCORTA - 10 km al suroeste	Primaria	Si	2	6	2 NO	No	1

820443	Santa Fe	SAN CRISTOBAL	COLONIA ALVARO IZTUETA	S2311	COLONIA ALVARO IZTUETA	Primaria	Si	2	11	2 NO	No	1
820520	Santa Fe	SAN CRISTOBAL	COLONIA BOSSI	"S2349"	COLONIA BOSSI	Secundaria	Si	5	118	12 SI	No	1
821782	Santa Fe	SAN CRISTOBAL	COLONIA BOSSI	S2326	COLONIA BOSSI SUR-ZONA	Primaria	Si	10	21	3 NO	No	1
821175	Santa Fe	SAN CRISTOBAL	COLONIA EL PARAGUAY	S2339	COLONIA EL PARAGUAY	Primaria	Si	2	6	2 NO	No	1
820527	Santa Fe	SAN CRISTOBAL	COLONIA LA CLARA	S3029	COLONIA LA CLARA ZONA	Primaria	Si	2	5	2 NO	No	1
821777	Santa Fe	SAN CRISTOBAL	COLONIA LA CLARA	S3029	RURAL COLONIA	Primaria	Si	2	12	2 NO	No	1
821711	Santa Fe	SAN CRISTOBAL	COLONIA MALLMAN	S2347	COLONIA MALLMAN ZONA	Primaria	Si	3	13	2 NO	No	1
820536	Santa Fe	SAN CRISTOBAL	COLONIA RIPAMINTI	S2349	RURAL COLONIA JUAN GIORDAN O 245	Primaria	Si	4	27	3 NO	No	1
820446	Santa Fe	SAN CRISTOBAL	COLONIA ROSA	S2347	RUTA PROVINCIA	Secundaria	Si	9	172	20 SI	No	1
821712	Santa Fe	SAN CRISTOBAL	COLONIA ROSA	S2347	LA SARITA PARAJE EL CONDOR-ESCUELA	Primaria	Si	2	26	3 NO	No	1
823135	Santa Fe	SAN CRISTOBAL	CONDOR	S2345	PRIMARIA NRO 6320 ZONA URBANA. CALLE 1	Secundaria	Si	3	37	5 NO	No	1
820345	Santa Fe	SAN CRISTOBAL	CONSTANZ A	S2311	FUNCIONA EN ESCUELA RIVADAVIA S/N RUTA NACIONAL	Secundaria	Si	3	38	5 SI	No	1
821710	Santa Fe	SAN CRISTOBAL	CURUPAYT I	S2342	Nº 34 RIVADAVIA S/N	Primaria	Si	2	29	3 NO	No	1
823134	Santa Fe	SAN CRISTOBAL	CURUPAYT I	S2342	FUNCIONA EN ZONA	Secundaria	Si	3	53	6 NO	No	1
820543	Santa Fe	SAN CRISTOBAL	DOS ROSAS Y LA LEGUA	S2349	RURAL-COLONIA	Primaria	Si	2	14	2 NO	No	1
821784	Santa Fe	SAN CRISTOBAL	DOS ROSAS Y	S2349	ZONA RURAL	Primaria	Si	2	24	3 NO	No	1
822204	Santa Fe	SAN CRISTOBAL	EL COLONIAL	S3076	PARAJE EL COLONIAL	Primaria	Si	3	3	2 NO	No	1
822202	Santa Fe	SAN CRISTOBAL	EL SIMBOL	S3074	PARAJE EL SIMBOL	Primaria	Si	2	2	2 NO	No	1

822215	Santa Fe	SAN CRISTOBAL	ESTANCIA LA DORA	S2344	ESTANCIA LA DORA	Primaria	Si	3	6	2 NO	No	1
820531	Santa Fe	SAN CRISTOBAL	ESTANCIA LA	S3046	ESTANCIA LA	Primaria	Si	3	5	2 NO	No	1
822214	Santa Fe	SAN CRISTOBAL	ESTANCIA LOS PINOS	S2344	ESTANCIA LOS PINOS	Primaria	Si	2	5	2 NO	No	1
820535	Santa Fe	SAN CRISTOBAL	ESTANCIA FRANCISC O	S3070	ESTANCIA FRANCISC O - RUTA CAYETANO	Primaria	Si	3	27	3 NO	No	1
821179	Santa Fe	SAN CRISTOBAL	HERSILIA	S2352	ZIBECHI	Secundaria	Si	5	121	12 SI	No	1
822221	Santa Fe	SAN CRISTOBAL	HERSILIA	S2352	AVENIDA FALUCHO	Primaria	Si	12	212	10 NO	No	1
822225	Santa Fe	SAN CRISTOBAL	HERSILIA	S2352	AVENIDA SANTA FE 51	Jardín de infantes	Si	6	117	12 NO	No	1
822198	Santa Fe	SAN CRISTOBAL	HUANQUE ROS	S3076	PASAJE COLON	Secundaria	Si	5	75	10 SI	No	1
822201	Santa Fe	SAN CRISTOBAL	HUANQUE ROS	S3076	BELGRANO Y 9 DE 7 DE	Primaria	Si	5	111	12 NO	No	1
821168	Santa Fe	SAN CRISTOBAL	LA CABRAL	S3074	SEPTIEMB RE Y LA	Primaria	Si	4	47	5 NO	No	1
821173	Santa Fe	SAN CRISTOBAL	LA CECILIA	S2339	PARAJE LA CECILIA	Primaria	Si	3	10	2 NO	No	1
822211	Santa Fe	SAN CRISTOBAL	LA CHRISTIAN I	S2344	RUTA PROVINCIA L NRO 74 S -PARAJE LA CHRISTIAN	Primaria	Si	2	15	2 NO	No	1
820541	Santa Fe	SAN CRISTOBAL	LA ESPERANZ A	S2349	Paraje La Esperanza de Zona Rural	Primaria	Si	2	15	2 NO	No	1
820389	Santa Fe	SAN CRISTOBAL	LA GLORIA	S2345	PARAJE LA GLORIA	Primaria	Si	2	31	5 NO	No	1
821781	Santa Fe	SAN CRISTOBAL	LA LUCILA	S3072	ZONA RURAL	Primaria	Si	3	37	5 NO	No	1
821677	Santa Fe	SAN CRISTOBAL	LA RUBIA	S2342	SANTA FE S/N RUTA NACIONAL NRO 34	Secundaria	Si	6	77	10 SI	No	1
823091	Santa Fe	SAN CRISTOBAL	LAS AVISPAS	S3074	LAS AVISPAS	Primaria	No	2	9	2 NO	No	1
821775	Santa Fe	SAN CRISTOBAL	LAS PALMERAS	S2326	SARMIENT O S/N RUTA NACIONAL	Secundaria	Si	5	142	20 NO	No	1
820339	Santa Fe	SAN CRISTOBAL	MOISES VILLE	S2313	COCHABA MBA S/N	Primaria	Si	4	60	6 NO	No	1
820522	Santa Fe	SAN CRISTOBAL	MOISES VILLE	S2313	REMEDIOS DE BARON	Primaria	Si	5	170	20 NO	No	1
821778	Santa Fe	SAN CRISTOBAL	MOISES VILLE	S2313	HIRSCH	Secundaria	Si	6	148	20 SI	Si	1

821779	Santa Fe	SAN MOISES CRISTOBAL VILLE	S2313	BARTOLO ME MITRE	Primaria	Si	4	135	12 NO	No	1	
821780	Santa Fe	SAN MOISES CRISTOBAL VILLE	S2313	TEODORO HERTZL	Secundaria	Si	5	99	10 SI	No	1	
820445	Santa Fe	SAN MONIGOT CRISTOBAL ES	S2342	ZONA URBANA	Primaria	Si	4	61	6 NO	No	1	
821715	Santa Fe	SAN MONTE CRISTOBAL OSCURIDA	S2349	ZONA RURAL	Secundaria	Si	5	126	20 SI	No	1	
820344	Santa Fe	SAN ÑANDUCIT CRISTOBAL A	S3072	RUTA PROV NRO 2 - FUNCIONA EN	Secundaria	Si	3	77	10 SI	No	1	
820534	Santa Fe	SAN CRISTOBAL PALACIOS	S2326	COLONIA PALACIOS	Primaria	Si	2	7	2 NO	No	1	
821776	Santa Fe	SAN CRISTOBAL PALACIOS	S2326	RUTA NACIONAL Nº34 KM	Primaria	Si	6	80	10 NO	No	1	
820341	Santa Fe	SAN SAN CRISTOBAL CRISTOBAL	S3070	SAN LORENZO 931	Primaria	Si	10	373	50 NO	No	1	
820342	Santa Fe	SAN SAN CRISTOBAL CRISTOBAL	S3070	LAPRIDA 910	Jardín de infantes	Si	4	176	12 NO	No	1	
820343	Santa Fe	SAN SAN CRISTOBAL CRISTOBAL	S3070	SGTO. BUSTAMA NTE RUTA PROVINCIA L NRO 13 - ENLACE	Secundaria	Si	11	276	50 SI	Si	1	
820347	Santa Fe	SAN SAN CRISTOBAL CRISTOBAL	S3070	HIPOLITO YRIGOYEN 1140	Secundaria	Si	14	286	50 SI	Si	1	
820348	Santa Fe	SAN SAN CRISTOBAL CRISTOBAL	S3070	MAIPU Y SAAVEDRA	Secundaria	Si	14	256	10 SI	No	1	
820401	Santa Fe	SAN SAN CRISTOBAL CRISTOBAL	S3070	BUSTAMA CHACABU	Jardín de infantes	Si	4	198	12 NO	No	1	
821602	Santa Fe	SAN SAN CRISTOBAL CRISTOBAL	S3070	CO 810 BOULEVAR D	RIVADAVIA	Primaria	Si	8	163	20 NO	No	1
821604	Santa Fe	SAN SAN CRISTOBAL CRISTOBAL	S3070	S/N AMEGHIN O Y	PUEYRRED	Primaria	Si	7	164	20 NO	No	1
821682	Santa Fe	SAN SAN CRISTOBAL CRISTOBAL	S3070	ITUZAING O 485	MANUEL	Primaria	Si	10	389	50 NO	No	1
821685	Santa Fe	SAN SAN CRISTOBAL CRISTOBAL	S3070	JUAN M. BULLO 1402 JUAN	CAPARROZ	Secundaria	Si	16	1472	50 SI	No	1
821686	Santa Fe	SAN SAN CRISTOBAL CRISTOBAL	S3070	CHACABU CO Y LISANDRO DE LA	Otro	Si	6	38	5 SI	No	1	



822291	Santa Fe	SAN CRISTOBAL	SAN CRISTOBAL	S3070	LOS LAPACHOS	Primaria	Si	4	79	10 NO	No	1
822871	Santa Fe	SAN CRISTOBAL	SAN CRISTOBAL	S3070	AMEGHIN O 626 JOSE GÜEMES	Jardín de infantes	Si	2	110	6 NO	No	1
820448	Santa Fe	SAN CRISTOBAL	SAN GUILLERM O	S2347	298 MARIA AUXILIADO RA N. INICIAL	Secundaria	Si	9	343	50 SI	Si	1
821644	Santa Fe	SAN CRISTOBAL	SAN GUILLERM O	S2347	1RO DE MAYO 78	Otro	Si	6	24	3 SI	No	1
821716	Santa Fe	SAN CRISTOBAL	SAN GUILLERM O	S2347	SARMIENT O 66	Primaria	Si	16	313	12 NO	No	1
822216	Santa Fe	SAN CRISTOBAL	SAN RAFAEL	S2344	COLONIA SAN ZONA	Primaria	Si	2	4	2 NO	No	1
821170	Santa Fe	SAN CRISTOBAL	SAN SANTURCE	S3074	URBANA ESTACION RINCON DEL	Primaria	Si	2	18	2 NO	No	1
820524	Santa Fe	SAN CRISTOBAL	SAN SOLEDAD	S3025	QUEBRAC SARMIENT O s/n	Primaria	Si	3	20	2 NO	No	1
820526	Santa Fe	SAN CRISTOBAL	SAN SOLEDAD	S3025	SAN MARTIN	Primaria	Si	7	159	20 NO	No	1
822942	Santa Fe	SAN CRISTOBAL	SAN SOLEDAD	S3025	ZONA RURAL	Secundaria	Si	6	94	10 SI	Si	1
820538	Santa Fe	SAN CRISTOBAL	SAN SUARDI	23055	BARTOLO ME MITRE	Secundaria	Si	4	59	6 SI	No	1
820540	Santa Fe	SAN CRISTOBAL	SAN SUARDI	S2349	SARMIENT O 330	Primaria	Si	10	317	50 NO	No	1
821783	Santa Fe	SAN CRISTOBAL	SAN SUARDI	S2349	CAVALLO S/N	Primaria	Si	19	407	20 NO	No	1
822974	Santa Fe	SAN CRISTOBAL	SAN SUARDI	S2349	LUCIANO LEIVA S/N	Secundaria	Si	7	75	10 SI	Si	1
820529	Santa Fe	SAN CRISTOBAL	SAN VILLA SARALEGU I	S3046	RUTA PROVINCIA L NRO 2	Primaria	Si	5	111	12 NO	No	1
820530	Santa Fe	SAN CRISTOBAL	SAN VILLA SARALEGU I	S3046	CALLE COMUNAL LA	Primaria	Si	2	4	2 NO	No	1
821657	Santa Fe	SAN CRISTOBAL	SAN VILLA TRINIDAD	S2345	PLUMERIL LO 478	Jardín de infantes	Si	3	160	10 NO	No	1
821658	Santa Fe	SAN CRISTOBAL	SAN VILLA TRINIDAD	S2345	GENERAL ARENALES THOMAS	Primaria	Si	10	335	50 NO	No	1
821225	Santa Fe	SAN JAVIER	SAN ALEJANDR A	S3051	MOORE 1561 SAN BELGRANO	Jardín de infantes	Si	5	130	20 NO	No	1
822267	Santa Fe	SAN JAVIER	SAN ALEJANDR A	S3051	1188 9 DE JULIO	Primaria	Si	12	423	50 NO	No	1
822275	Santa Fe	SAN JAVIER	SAN ALEJANDR A	S3051	1357	Secundaria	Si	6	257	20 SI	No	1

822387	Santa Fe	SAN JAVIER	ALEJANDR A	S3051	RUTA PROVINCIA L NRO 1 VILLA SAN CALLE SIN NOMBRE LADO SUR FUNCIONA EN	Primaria	Si	2	5	2 NO	No	1
820457	Santa Fe	SAN JAVIER	CACIQUE ARIACAIQUIN	S3041	ESCUELA ZONA RURAL - CAMPO	Secundaria	Si	5	85	10 SI	No	1
820893	Santa Fe	SAN JAVIER	CAMPO ALTHAUS	S3555	ALTHAUS - RUTA PROVINCIA L NRO 296 - COSTA DEL TOBA	Primaria	Si	2	10	2 NO	No	1
822271	Santa Fe	SAN JAVIER	CAMPO BERLI	S3553	RUTA 58.S - CAMPO HUBER	Primaria	Si	2	8	2 NO	No	1
820896	Santa Fe	SAN JAVIER	CAMPO HUBER	S3555	PARAJE LA RUTA PROVINCIA L NRO 1 COLONIA ALEJANDR A	Secundaria	Si	2	45	5 SI	No	1
821222	Santa Fe	SAN JAVIER	COLONIA ALEJANDR A	S3051	ALEJANDR RUTA PROVINCIA L NRO 1 COLONIA CALIFORNIA	Primaria	Si	3	24	3 NO	No	1
822064	Santa Fe	SAN JAVIER	COLONIA CALIFORNIA	S3005	KM 165 FUNCIONA EN	Secundaria	Si	5	115	12 SI	No	1
820888	Santa Fe	SAN JAVIER	COLONIA CRIOLLA	S3005	COLONIA CRIOLLA	Primaria	Si	5	96	10 NO	No	1
820890	Santa Fe	SAN JAVIER	COLONIA DURAN	S3553	ZONA RURAL RURAL COLONIA	Primaria	Si	2	29	3 NO	No	1
820897	Santa Fe	SAN JAVIER	COLONIA DURAN	S3553	SAN COLONIA	Primaria	Si	3	11	2 NO	No	1
822007	Santa Fe	SAN JAVIER	COLONIA INDIGENA	S3005	INDIGENA COLONIA	Primaria	Si	5	76	10 NO	No	1
821223	Santa Fe	SAN JAVIER	COLONIA LA MARIA	S3056	COLONIA LA MARIA	Primaria	Si	3	19	2 NO	No	1
820589	Santa Fe	SAN JAVIER	COLONIA SAN	S3005	COLONIA SAN RUTA PROVINCIA L NRO 1	Primaria	Si	4	42	5 NO	No	1
820993	Santa Fe	SAN JAVIER	COLONIA SAN JOSE	S3005	KM 170 COLONIA RUTA PROVINCIA L NRO 1	Primaria	Si	2	24	3 NO	No	1
821231	Santa Fe	SAN JAVIER	COLONIA TERESA	S3005	COLONIA TERESA L NRO 1	Primaria	Si	2	77	6 NO	No	1

				COLONIA WINGEYER - ZONA RURAL								
820894	Santa Fe	SAN JAVIER	COLONIA WINGEYER S3555	RUTA	Primaria	Si	3	17	2 NO	No		1
822268	Santa Fe	SAN JAVIER	COSTA DEL TOBA S3553	RUTA PROVINCIA	Primaria	Si	2	5	2 NO	No		1
822272	Santa Fe	SAN JAVIER	EL CEIBO S3055	PARAJE EL CEIBO- RUTA	Primaria	Si	2	5	2 NO	No		1
820895	Santa Fe	SAN JAVIER	EL GUSANO S3555	EL GUSANO RUTA	Primaria	Si	3	17	2 NO	No		1
820992	Santa Fe	SAN JAVIER	FRANCESA S3005	PROVINCIA FRANCESA	Primaria	Si	2	43	5 NO	No		1
822406	Santa Fe	SAN JAVIER	FRANCESA S3005	COLONIA FRANCESA	Primaria	Si	5	56	6 NO	No		1
821228	Santa Fe	SAN	LA BRAVA S3045	COLONIA ZONA	Primaria	Si	9	72	10 NO	No		1
822535	Santa Fe	SAN JAVIER	LA BRAVA S3045	RUTA PROVINCIA L NRO 39 - ZONA RURAL	Secundaria	Si	5	59	6 SI	No		1
821220	Santa Fe	SAN JAVIER	LOS CORRALIT S3051	COLONIA LOS CORRALIT	Primaria	Si	2	11	2 NO	No		1
822270	Santa Fe	SAN JAVIER	LOS CUERVOS S3555	PARAJE LOS	Primaria	Si	2	4	2 NO	No		1
821224	Santa Fe	SAN	LOS S3051	LOS	Primaria	Si	2	60	6 NO	No		1
823079	Santa Fe	SAN JAVIER	LOS JACINTOS S3051	ZONA RURAL ESCUELA PRIMARIA	Secundaria	Si	4	96	10 SI	No		1
821221	Santa Fe	SAN JAVIER	PAJARO BLANCO S3051	RUTA PROVINCIA L NRO 1 PAJARO	Primaria	Si	2	14	2 NO	No		1
820438	Santa Fe	SAN JAVIER	ROMANG S3555	ARTURO ILLIA 513	Secundaria	Si	13	376	50 SI	Si		1
821159	Santa Fe	SAN JAVIER	SAN JAVIER S3005	JULIO MIGNO Y NICASIO OROÑO S/N	Otro	Si	6	32	5 SI	No		1
821230	Santa Fe	SAN JAVIER	SAN JAVIER S3005	RUTA ALTERNATI VA-EX RUTA	Primaria	Si	9	89	10 NO	No		1
821701	Santa Fe	SAN JAVIER	SAN JAVIER S3005	NICASIO OROÑO 2237 SAN	Primaria	Si	15	470	50 NO	No		1
821702	Santa Fe	SAN JAVIER	SAN JAVIER S3005	2237 SAN SANTA FE	Secundaria	Si	14	372	50 SI	Si		1
821703	Santa Fe	SAN JAVIER	SAN JAVIER S3005	ALVEAR 2240 SAN	Secundaria	Si	12	969	50 SI	No		2

822192	Santa Fe	SAN JAVIER	SAN JAVIER	S3005	DOCTOR DE LA COLINA GENERAL LOPEZ 1026 SANTA TERESITA	Primaria	Si	12	743	50 SI	No	1
822193	Santa Fe	SAN JAVIER	SAN JAVIER	S3005	FUNCIONA GENERAL LOPEZ 1026 SANTA TERESITA	Primaria	Si	10	451	50 NO	No	1
823086	Santa Fe	SAN JAVIER	SAN JAVIER	S3005	FUNCIONA GENERAL ESTANISLA O LOPEZ	Otro	Si	20	41	5 NO	No	2
822045	Santa Fe	SAN JERONIMO	AROCENA	S2242	Jardín de O LOPEZ ESTANISLA	infantes	Si	2	63	6 NO	No	1
822046	Santa Fe	SAN JERONIMO	AROCENA	S2242	O LOPEZ ROSARIO	Primaria	Si	6	201	20 NO	No	1
822048	Santa Fe	SAN JERONIMO	AROCENA	S2242	S/N CAIMA ARROYO	Secundaria	Si	6	143	20 SI	No	1
822345	Santa Fe	SAN JERONIMO	DEL ARROYO	S2208	DEL BELGRANO	Primaria	Si	4	9	2 NO	No	1
821051	Santa Fe	SAN JERONIMO	S BARRANCA	S2246	737	Primaria	Si	7	266	25 NO	No	1
821052	Santa Fe	SAN JERONIMO	S BARRANCA	S2246	30 DE JULIO 450 AVENIDA PAGANINI	Secundaria	Si	14	408	50 SI	Si	1
822127	Santa Fe	SAN JERONIMO	S BARRANCA	S2246	1425 RIVADAVIA	Secundaria	Si	5	231	20 SI	No	1
822340	Santa Fe	SAN JERONIMO	S BARRANCA	S2246	190 SARMIENT	Primaria	Si	6	391	20 NO	No	1
822018	Santa Fe	SAN JERONIMO	O DE BERNARD	S2248	O 267 SARMIENT	Secundaria	Si	5	101	10 SI	No	1
822022	Santa Fe	SAN JERONIMO	O DE BERNARD	S2248	O 845 ZONA	Primaria	Si	5	157	20 NO	No	1
820952	Santa Fe	SAN JERONIMO	CAMPO ALDAO	S2252	RURAL - ZONA	Primaria	Si	2	11	2 NO	No	1
821044	Santa Fe	SAN JERONIMO	CAMPO BARATTI	S2222	RURAL - CAMPO ZONA	Primaria	Si	2	5	2 NO	No	1
822342	Santa Fe	SAN JERONIMO	CAMPO CALVET	S2246	RURAL - CAMPO ZONA	Primaria	Si	3	3	2 NO	No	1
822341	Santa Fe	SAN JERONIMO	CAMPO CEBALLOS	S2246	RURAL - CAMPO ZONA	Primaria	Si	7	16	2 NO	No	1
820916	Santa Fe	SAN JERONIMO	CAMPO GAITAN	S2148	JUAN LAZARTE 1491 CAMPO GAITAN - FUNCIONA EN	Secundaria	Si	6	259	20 SI	No	1
820918	Santa Fe	SAN JERONIMO	CAMPO GAITAN	S2148	ESCUELA	Secundaria	Si	5	19	2 SI	No	1

821045	Santa Fe	SAN CAMPO	JERONIMO GENERO S2248	RUTA NRO 40 S	Primaria	Si	2	6	2 NO	No	1
820954	Santa Fe	SAN CAMPO	JERONIMO LEDESMA S2242	CAMPO LEDESMA	Primaria	Si	2	19	2 NO	No	1
822339	Santa Fe	SAN CAMPO	JERONIMO PIAGGIO S2252	CAMPO PIAGGIO	Primaria	Si	2	7	2 NO	No	1
822116	Santa Fe	SAN CASALEGN	JERONIMO O S2248	MITRE S/N RUTA 10	Primaria	Si	3	19	2 NO	No	1
820919	Santa Fe	SAN	JERONIMO CENTENO S2148	SARMIENT O 1061	Primaria	Si	7	250	25 NO	No	1
820922	Santa Fe	SAN	JERONIMO CENTENO S2148	RIVADAVIA 948	Otro	Si	3	180	10 NO	No	1
822020	Santa Fe	SAN	JERONIMO CENTENO S2148	CAMPO LA LOLILLA - N. INICIAL	Jardín de infantes	Si	2	96	6 NO	No	1
822090	Santa Fe	SAN COLONIA CORONDIN	JERONIMO A S2240	C.E.R. NRO RUTA NACIONAL NRO 11 KM428	Primaria	Si	2	83	6 NO	No	1
822023	Santa Fe	SAN COLONIA SANTA	JERONIMO IRENE S2248	RUTA 42 S COLONIA SANTA	Primaria	Si	2	8	2 NO	No	1
820941	Santa Fe	SAN	JERONIMO CORONDA S2240	RIVADAVIA 1215	Primaria	Si	10	455	50 NO	No	1
820943	Santa Fe	SAN	JERONIMO CORONDA S2240	JUAN DE GARAY S/N JUAN DE GARAY Y MORENO	Primaria	Si	4	283	12 NO	No	1
820944	Santa Fe	SAN	JERONIMO CORONDA S2240	LAS ROSAS PROLONGACION BV.OROÑO - COLONIA CORONDIN	Primaria	Si	5	248	20 NO	No	1
820953	Santa Fe	SAN	JERONIMO CORONDA S2240	A- ALBERDI 2122	Primaria	Si	5	129	20 NO	No	1
821015	Santa Fe	SAN	JERONIMO CORONDA S2240	SARMIENT O 2198	Otro	Si	7	710	25 NO	No	1
821018	Santa Fe	SAN	JERONIMO CORONDA S2240	RUTA NACIONAL NRO 11 KM 415	Primaria	Si	2	42	5 NO	No	1
821019	Santa Fe	SAN	JERONIMO CORONDA S2240	CAMPO CAMPO VICENS	Primaria	Si	2	21	3 NO	No	1
821020	Santa Fe	SAN	JERONIMO CORONDA S2240	ZONA RURAL SUR PARAJE	Primaria	Si	2	8	2 NO	No	1
821021	Santa Fe	SAN	JERONIMO CORONDA S2240	SOBRE RUTA 11 - CONCEJAL	Primaria	Si	4	119	12 NO	No	1

822041	Santa Fe	SAN JERONIMO CORONDA	S2240	SAN MARTIN ITALIA S/N JUAN DE GARAY E	Secundaria	Si	20	1133	100 SI	No	1
822089	Santa Fe	SAN JERONIMO CORONDA	S2240	ITALIA ALBERDI	Secundaria	Si	22	443	50 SI	Si	1
822091	Santa Fe	SAN JERONIMO CORONDA	S2240	2122 LISANDRO	Primaria	Si	11	558	50 NO	No	1
822093	Santa Fe	SAN JERONIMO CORONDA	S2240	DE LA RIVADAVIA 1215	Primaria	Si	7	159	20 NO	No	1
822691	Santa Fe	SAN JERONIMO CORONDA	S2240	NORTE MUNICIPAL RUTA NACIONAL NRO 11 CONCEJAL GAGLIANO-FUNCIONA EN	Otro	Si	9	16	2 NO	No	1
823006	Santa Fe	SAN JERONIMO CORONDA	S2240	ESCUELA SAN MARTIN Y ALMIRANT AVENIDA LOS EUCALIPTU S S/N RIO SAN LORENZO S/N CAIMA	Secundaria	Si	5	112	12 SI	No	1
821024	Santa Fe	SAN DESVIO JERONIMO ARIJON	S2242	MARTIN Y AVENIDA LOS EUCALIPTU S S/N RIO SAN LORENZO S/N CAIMA	Primaria	Si	7	216	25 NO	No	1
821026	Santa Fe	SAN DESVIO JERONIMO ARIJON	S2242	CAIMA LA FRANCISCO JULIA Y CORDOBA ENTRE RIOS 513 SANTA ROSA 317 ZONA SANCTI SPIRITU PUERTO GABOTO AVENIDA REPUBLICA 609 BOULEVAR D PASTEUR 138 OESTE CAMPO SCAGLIA	Primaria	Si	7	18	2 NO	No	1
822094	Santa Fe	SAN DESVIO JERONIMO ARIJON	S2242	25 DE MAYO S/N CAIMA LA FRANCISCO JULIA Y CORDOBA ENTRE RIOS 513 SANTA ROSA 317 ZONA SANCTI SPIRITU PUERTO GABOTO AVENIDA REPUBLICA 609 BOULEVAR D PASTEUR 138 OESTE CAMPO SCAGLIA	Primaria	Si	5	143	20 NO	No	1
822971	Santa Fe	SAN DESVIO JERONIMO ARIJON	S2242	CAIMA LA FRANCISCO JULIA Y CORDOBA ENTRE RIOS 513 SANTA ROSA 317 ZONA SANCTI SPIRITU PUERTO GABOTO AVENIDA REPUBLICA 609 BOULEVAR D PASTEUR 138 OESTE CAMPO SCAGLIA	Secundaria	Si	5	84	10 SI	No	1
823125	Santa Fe	SAN DESVIO JERONIMO ARIJON	S2242	CORDOBA ENTRE RIOS 513 SANTA ROSA 317 ZONA SANCTI SPIRITU PUERTO GABOTO AVENIDA REPUBLICA 609 BOULEVAR D PASTEUR 138 OESTE CAMPO SCAGLIA	Secundaria	Si	5	109	12 NO	No	1
821046	Santa Fe	SAN JERONIMO DIAZ	S2222	RIOS 513 SANTA ROSA 317 ZONA SANCTI SPIRITU PUERTO GABOTO AVENIDA REPUBLICA 609 BOULEVAR D PASTEUR 138 OESTE CAMPO SCAGLIA	Secundaria	Si	9	158	20 SI	No	1
822117	Santa Fe	SAN JERONIMO DIAZ	S2222	RIOS 513 SANTA ROSA 317 ZONA SANCTI SPIRITU PUERTO GABOTO AVENIDA REPUBLICA 609 BOULEVAR D PASTEUR 138 OESTE CAMPO SCAGLIA	Primaria	Si	8	221	10 NO	No	1
821084	Santa Fe	SAN JERONIMO GABOTO	S2208	RIOS 513 SANTA ROSA 317 ZONA SANCTI SPIRITU PUERTO GABOTO AVENIDA REPUBLICA 609 BOULEVAR D PASTEUR 138 OESTE CAMPO SCAGLIA	Primaria	Si	10	446	50 NO	No	1
820923	Santa Fe	SAN JERONIMO GALVEZ	S2252	RIOS 513 SANTA ROSA 317 ZONA SANCTI SPIRITU PUERTO GABOTO AVENIDA REPUBLICA 609 BOULEVAR D PASTEUR 138 OESTE CAMPO SCAGLIA	Primaria	Si	12	878	50 NO	No	2
820925	Santa Fe	SAN JERONIMO GALVEZ	S2252	RIOS 513 SANTA ROSA 317 ZONA SANCTI SPIRITU PUERTO GABOTO AVENIDA REPUBLICA 609 BOULEVAR D PASTEUR 138 OESTE CAMPO SCAGLIA	Otro	n	2	1500	6 NO	No	2
820972	Santa Fe	SAN JERONIMO GALVEZ	S2252	RIOS 513 SANTA ROSA 317 ZONA SANCTI SPIRITU PUERTO GABOTO AVENIDA REPUBLICA 609 BOULEVAR D PASTEUR 138 OESTE CAMPO SCAGLIA	Primaria	Si	2	16	2 NO	No	1

				LISANDRO							
822017	Santa Fe	SAN JERONIMO GALVEZ	S2252	TORRE Y DE LA	Secundaria	Si	8	104	12 SI	Si	1
822024	Santa Fe	SAN JERONIMO GALVEZ	S2252	MENDOZA 1056 CECI	Primaria	Si	7	362	25 NO	No	1
822026	Santa Fe	SAN JERONIMO GALVEZ	S2252	RIVADAVIA 568	Otro	Si	5	20	2 SI	No	1
822044	Santa Fe	SAN JERONIMO GALVEZ	S2252	SARMIENT O 755	Secundaria	Si	15	747	50 SI	No	1
822053	Santa Fe	SAN JERONIMO GALVEZ	S2252	BARTOLO ME MITRE	Secundaria	Si	19	387	50 SI	Si	1
822338	Santa Fe	SAN JERONIMO GALVEZ	S2252	AVENIDA 25 DE MAYO 652	Primaria	Si	14	592	50 NO	No	1
822096	Santa Fe	SAN JERONIMO GESSLER	S2253	ALBERDI 970	Primaria	Si	8	96	10 NO	No	1
822047	Santa Fe	SAN JERONIMO IRIGOYEN	S2249	SAN LORENZO	Secundaria	Si	9	176	20 SI	No	1
822131	Santa Fe	SAN JERONIMO LA BOCA	S2212	LOS ARRAYANE S S/N	Primaria	Si	3	10	2 NO	No	1
821025	Santa Fe	SAN LARRECHE JERONIMO A	S2241	PARAJE LA RUTA PROVINCIA L NRO 50 KM 25	Primaria	Si	2	9	2 NO	No	1
822095	Santa Fe	SAN LARRECHE JERONIMO A	S2241	URQUIZA Y ZABALA	Secundaria	Si	5	107	12 SI	No	1
822118	Santa Fe	SAN LAS JERONIMO PENCAS	S2222	PARAJE LAS	Primaria	Si	2	2	2 NO	No	1
822097	Santa Fe	SAN LOMA JERONIMO ALTA	S2253	LANATA S/N	Primaria	Si	2	12	2 NO	No	1
821027	Santa Fe	SAN JERONIMO LOPEZ	S2255	RIOJA 1385	Secundaria	Si	5	294	20 SI	No	1
821013	Santa Fe	SAN JERONIMO MACIEL	S2209	CORDOBA Jardín de	infantes	Si	5	180	20 NO	No	1
821048	Santa Fe	SAN JERONIMO MACIEL	S2209	GABOTO 598	Secundaria	Si	7	347	25 SI	No	1
821050	Santa Fe	SAN JERONIMO MACIEL	S2209	GABOTO Y 3 DE	Primaria	Si	8	323	25 NO	No	1
822343	Santa Fe	SAN JERONIMO MACIEL	S2209	FEBRERO SAN LUIS	Primaria	Si	8	434	25 NO	No	1
822492	Santa Fe	SAN JERONIMO MACIEL	S2209	663 MENDOZA	Secundaria	Si Sin	8	250	10 NO	No	1
821049	Santa Fe	SAN JERONIMO MONJE	S2212	234 SAN	Otro	informació	12	250	10 NO	No	1
822132	Santa Fe	SAN JERONIMO MONJE	S2212	SAN MARTIN	Secundaria	Si	5	126	20 SI	No	1
820956	Santa Fe	SAN SAN JERONIMO EUGENIO	S2253	SARMIENT O 118	Primaria	Si	9	228	10 NO	No	1
822445	Santa Fe	SAN SAN JERONIMO FABIAN	S2242	RUTA PROVINCIA L NRO 50 S SAN JUAN	Primaria	Si	2	8	2 NO	No	1
				470	Otro	Si	6	1	6 NO	No	2

823101	Santa Fe	SAN JERONIMO	SAN FABIAN	S2242	SAN ISIDRO 372 9 DE JULIO	Secundaria	Si	2	34	5 SI	No	1
820451	Santa Fe	SAN JERONIMO	SAN GENARO	S2147	S/N 9 DE JULIO Y	Secundaria	Si	8	339	50 SI	Si	1
821043	Santa Fe	SAN JERONIMO	SAN GENARO	S2147	JUAN CHAVARRI	Otro	Si	7	34	5 SI	No	1
822013	Santa Fe	SAN JERONIMO	SAN GENARO	S2146	MITRE 1350	Primaria	Si	13	465	50 NO	No	1
822014	Santa Fe	SAN JERONIMO	SAN GENARO	S2146	MARITAN O S/N BELGRANO	Jardín de infantes	Si	12	300	10 NO	No	1
822016	Santa Fe	SAN JERONIMO	SAN GENARO	S2147	CAMPO LA VASCONIA	Primaria	Si	2	7	2 NO	No	1
822518	Santa Fe	SAN JERONIMO	SAN GENARO	S2147	SANTA FE 479	Otro	Sin informaci	2	300	6 NO	No	1
822553	Santa Fe	SAN JERONIMO	SAN GENARO	S2147	SARMIENT O 1510	Secundaria	Si	3	300	10 NO	No	1
822126	Santa Fe	SAN JERONIMO	SAN GENARO	S2147	AVENIDA SAN	Primaria	Si	13	508	50 NO	No	1
821723	Santa Fe	SAN JUSTO	ANGELONI	S3048	COLONIA ANGELONI	Primaria	Si	2	7	2 NO	No	1
820463	Santa Fe	SAN JUSTO	CAMPO LA PEPITA	S3040	CAMPO LA PEPITA-	Primaria	Si	2	8	2 NO	No	1
820767	Santa Fe	SAN JUSTO	CAYASTACI TO	S3038	MORENO S/N ZONA	Primaria	Si	2	60	6 NO	No	1
820455	Santa Fe	SAN JUSTO	COLONIA DOLORES	S3045	RURAL COLONIA	Primaria	Si	9	75	10 NO	No	1
820458	Santa Fe	SAN JUSTO	COLONIA DOLORES	S3045	FUNCIONA EN ESC.PRIM. NRO.430	Secundaria	Si	5	54	6 SI	No	1
821721	Santa Fe	SAN JUSTO	COLONIA DOLORES	S3044	CONSTITU YENTES	Primaria	Si	6	223	20 NO	No	1
820765	Santa Fe	SAN JUSTO	COLONIA LA BLANCA	S3052	ZONA RURAL COLONIA	Primaria	Si	3	6	2 NO	No	1
821871	Santa Fe	SAN JUSTO	COLONIA LA BLANCA	S3052	RUTA RURAL- COLONIA	Primaria	Si	2	11	2 NO	No	1
821719	Santa Fe	SAN JUSTO	COLONIA LA OSCA	S3054	LA OSCA RUTA NRO	Primaria	Si	2	10	2 NO	No	1
820761	Santa Fe	SAN JUSTO	COLONIA LA PENCA	S3045	39	Secundaria	Si	5	108	12 SI	No	1



822693	Santa Fe	SAN JUSTO	COLONIA SILVIA	S3042	RUTA NACIONAL NRO 11 ESCUELA PRIMARIA NRO 6213	Otro	Si	11	57	6 NO	No	1
822408	Santa Fe	SAN JUSTO	ESTANCIA PICHUCO	S3040	DEPENDE ESTANCIA	Primaria	Si	2	4	2 NO	No	1
820461	Santa Fe	SAN JUSTO	SAN JUAN	S3042	SAN JUAN ZONA RURAL	Primaria	Si	2	11	2 NO	No	1
821725	Santa Fe	SAN JUSTO	ESTHER GOBERNA	S3036	COLONIA VILLA	Primaria	Si	2	6	2 NO	No	1
820456	Santa Fe	SAN JUSTO	DOR GOBERNA	S3044	LASTENIA 9 DE JULIO	Secundaria	Si	14	569	50 SI	No	1
822154	Santa Fe	SAN JUSTO	DOR	S3044	411 AARON CASTELLA	Secundaria	Si	11	260	50 SI	Si	1
822500	Santa Fe	SAN JUSTO	GOBERNA DOR CRESPO	S3044	NOS 355 CENTRO 9 DE JULIO Y FUNCIONA	Otro	Sin informaci3n	2	180	6 NO	No	1
823005	Santa Fe	SAN JUSTO	LA CAMILA	S3054	EN CER DIAGONAL NORTE 25 LAS	Secundaria	Si	5	30	3 SI	No	1
820763	Santa Fe	SAN JUSTO	LA CRIOLLA	S3052	MERCEDES ESTANISLA	Jardín de infantes	Si	4	98	10 NO	No	1
820766	Santa Fe	SAN JUSTO	LA CRIOLLA	S3052	O LOPEZ AVENIDA ESTANISLA	Secundaria	Si	7	184	6 SI	No	1
820789	Santa Fe	SAN JUSTO	LA CRIOLLA	S3052	O LOPEZ 295 SANTA PARAJE LA	Primaria	Si	15	277	10 NO	No	1
820764	Santa Fe	SAN JUSTO	LA NEVADA	S3052	LA NEVADA LA	Primaria	Si	3	7	2 NO	No	1
821870	Santa Fe	SAN JUSTO	RINCONAD LOS SALADILLO	S3045	RINCONAD RUTA PROVINCIA	Primaria	Si	2	11	2 NO	No	1
820945	Santa Fe	SAN JUSTO	S MARCELINO	S3041	L NRO 60 S PRESBITER O ROMEO	Primaria	Si	2	7	2 NO	No	1
820459	Santa Fe	SAN JUSTO	MARCELINO ESCALADA	S3042	JOSE RIZZETTI MANZANA	Jardín de infantes	Si	3	76	10 NO	No	1
820460	Santa Fe	SAN JUSTO	O PEDRO GOMEZ	S3042	14 S/N ZONA RURAL KM	Primaria	Si	7	219	25 NO	No	1
820449	Santa Fe	SAN JUSTO	CELLO	S3054	187 ZONA	Secundaria	Si	6	108	12 SI	Si	1

821717	Santa Fe	PEDRO SAN JUSTO GOMEZ	S3054	ZONA RURAL	Primaria	Si	11	116	12 NO	No	1
820462	Santa Fe	SAN JUSTO RAMAYON	S3042	CALLE PUBLICA RUTA 11	Primaria	Si	6	70	10 NO	No	1
820253	Santa Fe	SAN JUSTO SAN JUSTO	S3040	KM 560 BATALLA DE	Secundaria	Si	9	187	20 SI	Si	1
820254	Santa Fe	SAN JUSTO SAN JUSTO	S3040	TUCUMAN BATALLA DE	Otro	Si	5	37	5 SI	No	1
820255	Santa Fe	SAN JUSTO SAN JUSTO	S3040	TUCUMAN 2217 BATALLA DE	Secundaria	Si	14	1106	150 SI	Si	1
820465	Santa Fe	SAN JUSTO SAN JUSTO	S3040	TUCUMAN ITALIA	Primaria	Si	6	90	10 NO	No	1
820948	Santa Fe	SAN JUSTO SAN JUSTO	S3040	2191 AVENIDA IRIONDO	Primaria	Si	14	540	50 NO	No	1
820950	Santa Fe	SAN JUSTO SAN JUSTO	S3040	3013 FRANCISC O ANGELONI 2771	Primaria	Si	9	410	50 NO	No	1
821619	Santa Fe	SAN JUSTO SAN JUSTO	S3040	CENTRO N. AVENIDA GOBERNA DOR	Jardín de infantes	Si	17	80	10 NO	No	1
821872	Santa Fe	SAN JUSTO SAN JUSTO	S3040	IRIONDO GOBERNA DOR	Secundaria	Si	38	1137	50 SI	No	1
821941	Santa Fe	SAN JUSTO SAN JUSTO	S3040	DOR ESTANISLA O LOPEZ	Secundaria	Si	18	583	100 SI	No	1
822042	Santa Fe	SAN JUSTO SAN JUSTO	S3040	2580 SARMIENT O 2208 REYES N.	Jardín de infantes	Si	3	310	10 NO	No	2
822043	Santa Fe	SAN JUSTO SAN JUSTO	S3040	INICIAL SARMIENT O 2248	Jardín de infantes	Si	14	468	50 NO	No	2
822265	Santa Fe	SAN JUSTO SAN JUSTO	S3040	ROQUE RUTA NACIONAL NRO 11	Primaria	Si	10	492	50 NO	No	1
822316	Santa Fe	SAN JUSTO SAN JUSTO	S3040	2470 SAN BELGRANO 1608 SAN	Jardín de infantes	Si	6	180	20 NO	No	1
822407	Santa Fe	SAN JUSTO SAN JUSTO	S3040	JOSE JORGE	Primaria	Si	12	458	50 NO	No	1
822821	Santa Fe	SAN JUSTO SAN JUSTO	S3040	NEME 25 DE	Jardín de infantes	Si	2	90	6 NO	No	1
822994	Santa Fe	SAN JUSTO SAN JUSTO	S3040	MAYO	Otro	Si	11	153	20 SI	No	1

				NICOLAS FIGUERED O 3652 FACUNDO QUIROGA							
823044	Santa Fe	SAN JUSTO	SAN JUSTO S3040	ZONA SAN	Primaria	Si	3	79	10 NO	No	1
823069	Santa Fe	SAN JUSTO	SAN JUSTO S3040	MARTIN ZONA	infantes	Si	3	120	10 NO	No	1
820454	Santa Fe	SAN JUSTO	MARTIN VERA S3045	RURAL ZONA	Primaria	Si	7	89	10 NO	No	1
821724	Santa Fe	SAN JUSTO	MUJICA VERA Y S3048	RURAL ZONA	Primaria	Si	3	7	2 NO	No	1
820452	Santa Fe	SAN JUSTO	PINTADO VERA Y S3054	URBANA ZONA	Primaria	Si	10	117	12 NO	No	1
822302	Santa Fe	SAN JUSTO	PINTADO VERA Y S3054	URBANA ZONA	Otro	Si	9	1	10 NO	No	1
822536	Santa Fe	SAN JUSTO	PINTADO S3054	URBANA 20 DE	Secundaria	Si	6	100	10 SI	No	1
821728	Santa Fe	SAN JUSTO	VIDELA SAN S3048	JUNIO 841 LOPEZ Y	infantes	Si	2	97	6 NO	No	1
820152	Santa Fe	LORENZO	ALDAO S2214	PLANES CAMPO LA CELIA CER 152	Primaria	Si	7	109	12 NO	No	1
820310	Santa Fe	SAN LORENZO	CAMPO LA CELIA S2175	DOMINGO FAUSTINO MARCO	Primaria	No	2	1	2 NO	No	1
820168	Santa Fe	SAN LORENZO	CAPITAN BERMUDE Z S2154	AVELLANE DA 277 VILLA DEL	Primaria	Si	7	161	20 NO	No	1
820169	Santa Fe	SAN LORENZO	CAPITAN BERMUDE S2154	URQUIZA 356 VILLA	Jardín de infantes	Si	17	385	20 NO	No	1
820171	Santa Fe	SAN LORENZO	CAPITAN BERMUDE S2154	ENTRE RIOS 632	Primaria	Si	7	342	25 NO	No	1
821420	Santa Fe	SAN LORENZO	CAPITAN BERMUDE Z S2154	CRISTOBAL COLON 945 VILLA	Primaria	Si	12	651	50 NO	No	1
821421	Santa Fe	SAN LORENZO	CAPITAN BERMUDE Z S2154	AVENIDA FRANCIA 301	Secundaria	Si	6	248	20 SI	No	1
821422	Santa Fe	SAN LORENZO	CAPITAN BERMUDE Z S2154	PRESIDENT E PERON 179	Primaria	Si	13	869	50 NO	No	2
821425	Santa Fe	SAN LORENZO	CAPITAN BERMUDE Z S2154	PRESIDENT E PERON 253	Otro	Si	3	34	5 SI	No	1
821426	Santa Fe	SAN LORENZO	CAPITAN BERMUDE Z S2154	CELEDONI O ESCALADA Y ENTRE	Secundaria	Si	31	936	100 SI	Si	1
821427	Santa Fe	SAN LORENZO	CAPITAN BERMUDE Z S2154	FLORIDA S/N CENTRO FLORIDA Y	Secundaria	Si	18	666	100 SI	No	1

				RAFAEL									
				CAPITAN									
				BERMUDE									
822831	Santa Fe	SAN LORENZO	Z	S2154	247 VILLA EL PRADO	Jardín de infantes	Si	3	148	10 NO	No		1
820667	Santa Fe	SAN LORENZO	A	S2138	SCHMIDLI N 170	Otro	Si	7	20	2 SI	No		1
					JUAN BAUTISTA								
820669	Santa Fe	SAN LORENZO	A	S2138	ALBERDI 579 ITATI	Primaria	Si	8	361	25 NO	No		1
820670	Santa Fe	SAN LORENZO	A	S2138	SARMIENT O 1486	Otro	Sin informaci	4	567	12 NO	No		1
					EVA PERON								
820671	Santa Fe	SAN LORENZO	A	S2138	223 LAS SALTA 604	Primaria	Si	10	571	50 NO	No		1
					9 DE JULIO								
820672	Santa Fe	SAN LORENZO	A	S2138	FUNCIONA EN ESC.DIURN	Otro	Si	15	7	2 NO	No		1
					AVENIDA LA PLATA								
821822	Santa Fe	SAN LORENZO	A	S2138	1555 ALBERDI	Secundaria	Si	13	498	50 SI	No		1
821823	Santa Fe	SAN LORENZO	A	S2138	AVENIDA SARMIENT	Secundaria	Si	12	250	25 SI	Si		1
					AVENIDA SARMIENT								
821824	Santa Fe	SAN LORENZO	A	S2138	O 1504 SAN MARTIN	Primaria	Si	11	547	50 NO	No		1
822314	Santa Fe	SAN LORENZO	A	S2138	SAN MARTIN	Jardín de infantes	Si	5	220	20 NO	No		1
					SALTA 604 N. INICIAL								
822881	Santa Fe	SAN LORENZO	A	S2138	ESC. NRO 599	Jardín de infantes	Si	2	1	2 NO	No		1
					9 DE JULIO								
822968	Santa Fe	SAN LORENZO	A	S2138	522 9 DE SAN	Otro	Sin informaci	3	100	10 NO	No		2
821570	Santa Fe	SAN LORENZO	CORONEL ARNOLD	S2131	MARTIN	Secundaria	Si	7	166	20 SI	No		1
					TENIENTE AGNETA								
820133	Santa Fe	SAN LORENZO	FRAY LUIS BELTRAN	S2156	279 GUIDO SPANO	Primaria	Si	16	589	50 NO	No		2
					391 SAN BATALLON DE								
820155	Santa Fe	SAN LORENZO	FRAY LUIS BELTRAN	S2156	ARSENAL S 603	Primaria	Si	16	1401	50 SI	No		2
					MITRE								
820156	Santa Fe	SAN LORENZO	FRAY LUIS BELTRAN	S2156	1134 PELLEGRIN	Secundaria	Si	10	236	25 SI	Si		1
820157	Santa Fe	SAN LORENZO	FRAY LUIS BELTRAN	S2156	PELLEGRIN I 412	Jardín de infantes	Si	4	44	5 SI	No		1
820158	Santa Fe	SAN LORENZO	FRAY LUIS BELTRAN	S2156	JUAN DOMINGO PERON	Jardín de infantes	Si	10	235	10 NO	No		1
820159	Santa Fe	SAN LORENZO	FRAY LUIS BELTRAN	S2156	613	Jardín de infantes	Si	10	235	10 NO	No		1

821410	Santa Fe	SAN LORENZO	FRAY LUIS BELTRAN	S2156	MAESTRA BARRAGA N 175 AVENIDA SAN MARTIN y MINISTRA BARRAGA N BATALLON DE ARSENALE	Secundaria	Si	16	800	50 SI	No	1
822521	Santa Fe	SAN LORENZO	FRAY LUIS BELTRAN	S2156	S	Otro	Sin informació	3	500	10 NO	No	1
821567	Santa Fe	SAN LORENZO	FUENTES	S2123	MAZZA	Primaria	Si	8	238	10 NO	No	1
821569	Santa Fe	SAN LORENZO	FUENTES	S2123	ALFONSO 191	Secundaria	Si	5	132	20 SI	No	1
820130	Santa Fe	SAN LORENZO	LUIS PALACIOS	S2142	CEFERINO NAMUNCU RA 501	Primaria	Si	5	130	20 NO	No	1
823128	Santa Fe	SAN LORENZO	LUIS PALACIOS	S2142	PEDRO GIACHINO	Secundaria	Si	5	57	6 NO	No	1
820311	Santa Fe	SAN LORENZO	MAIZALES	S2175	CAMINO COMUNAL- MAIZALES	Primaria	Si	2	11	2 NO	No	1
820306	Santa Fe	SAN LORENZO	GENERAL PUERTO	S2202	LOPEZ 3450 D	Secundaria	Si	23	2503	200 SI	Si	1
821501	Santa Fe	SAN LORENZO	GENERAL PUERTO	S2202	AVENIDA SAN MARTIN	Primaria	Si	21	1073	100 NO	No	1
821502	Santa Fe	SAN LORENZO	GENERAL PUERTO	S2202	CHILE S/N ESTHER	Primaria	Si	9	269	10 NO	No	1
821508	Santa Fe	SAN LORENZO	GENERAL PUERTO	S2202	CHILE Y JUJUY 1039	Secundaria	Si	8	443	25 SI	No	1
822134	Santa Fe	SAN LORENZO	GENERAL PUERTO	S2202	ITURRALD Y JUJUY S/N	Jardín de infantes	Si	11	402	50 NO	No	1
822136	Santa Fe	SAN LORENZO	GENERAL PUERTO	S2202	JUJUY 857 ITURRALD E	Otro	Si	5	16	2 SI	No	1
822751	Santa Fe	SAN LORENZO	GENERAL PUERTO	S2262	CHILE Y VENEZUEL A S/N	Otro	Si	12	22	3 NO	No	1
822852	Santa Fe	SAN LORENZO	GENERAL PUERTO	S2202	LA PAZ 250 SAN SEBASTIAN	Primaria	Si	9	401	50 NO	No	1
823083	Santa Fe	SAN LORENZO	GENERAL PUERTO	S2202	LA PAZ S/N SAN SEBASTIAN	Jardín de infantes	Si	4	145	12 NO	No	1
823141	Santa Fe	SAN LORENZO	GENERAL PUERTO	S2202	RECONQUI STA 813	Primaria	No	3	78	10 NO	No	1
821564	Santa Fe	SAN LORENZO	PUJATO	S2122	SIMON DE IRIONDO	Jardín de infantes	Si	6	100	10 NO	No	2

821565	Santa Fe	SAN LORENZO	PUJATO	S2122	SAN MARTIN	Primaria	Si	4	194	12 NO	No	1
821566	Santa Fe	SAN LORENZO	PUJATO	S2122	SAN SIMON DE IRIONDO	Secundaria	Si	8	159	20 SI	No	1
820132	Santa Fe	SAN LORENZO	RICARDON E	S2201	FRAY LUIS BELTRAN	Primaria	Si	11	502	50 NO	No	1
820154	Santa Fe	SAN LORENZO	RICARDON E	S2201	SAN LORENZO	Secundaria	Si	14	401	50 SI	Si	1
820308	Santa Fe	SAN LORENZO	ROLDAN	S2134	PELLEGRIN I 901	Primaria	Si	16	875	50 NO	No	1
821561	Santa Fe	SAN LORENZO	ROLDAN	S2134	CATAMAR CA 586 TALLERES	Primaria	Si	9	418	50 NO	No	1
821563	Santa Fe	SAN LORENZO	ROLDAN	S2134	MALVINAS ARGENTIN AS 169	Otro	Si	3	10	2 SI	No	1
820153	Santa Fe	SAN LORENZO	JERONIMO SUD	S2136	LONDRES 515	Primaria	Si	8	281	25 NO	No	1
822882	Santa Fe	SAN LORENZO	JERONIMO SUD	S2136	ESTANISLA O LOPEZ	Jardín de infantes	Si	5	103	12 NO	No	1
823127	Santa Fe	SAN LORENZO	JERONIMO SUD	S2136	LONDRES 515	Secundaria	Si	5	118	12 NO	No	1
820236	Santa Fe	SAN LORENZO	SAN LORENZO	S2200	ALEMANIA 771 DIAZ	Primaria	Si	11	502	50 NO	No	1
820237	Santa Fe	SAN LORENZO	SAN LORENZO	S2200	CASILDA 2685	Jardín de infantes	Si	6	300	20 NO	No	1
820238	Santa Fe	SAN LORENZO	SAN LORENZO	S2200	JOSE INGENIER OS 1850	Primaria	Si	9	404	50 NO	No	1
820307	Santa Fe	SAN LORENZO	SAN LORENZO	S2200	FONAVI BELGRANO 459 DEL	Secundaria	Si	18	421	50 SI	Si	1
821085	Santa Fe	SAN LORENZO	SAN LORENZO	S2200	BOULEVAR D OROÑO 3325 LAS	Primaria	Si	6	81	10 NO	No	1
821503	Santa Fe	SAN LORENZO	SAN LORENZO	S2200	BOULEVAR D OROÑO 1381 ISLAS	Primaria	Si	7	225	25 NO	No	1
821504	Santa Fe	SAN LORENZO	SAN LORENZO	S2200	MALVINAS HIPOLITO YRIGOYEN 2415	Primaria	Si	14	637	50 NO	No	1
821505	Santa Fe	SAN LORENZO	SAN LORENZO	S2200	LEANDRO ESPAÑA 1100	Primaria	Si	8	211	10 NO	No	1
821507	Santa Fe	SAN LORENZO	SAN LORENZO	S2200	NORTE HIPOLITO IRIGOYEN 2639	Otro	Si	3	1	3 NO	No	1

821560	Santa Fe	SAN LORENZO	SAN LORENZO	S2200	AVENIDA SAN MARTIN	Jardín de infantes	Si	13	305	10	NO	No	1	
821636	Santa Fe	SAN LORENZO	SAN LORENZO	S2200	MORENO 515	Secundaria	Si	19	1004	100	SI	No	1	
821637	Santa Fe	SAN LORENZO	SAN LORENZO	S2200	BELGRANO 720	Primaria	Si	19	704	100	NO	No	1	
821638	Santa Fe	SAN LORENZO	SAN LORENZO	S2200	AVENIDA SAN MARTIN	Primaria	Si	15	685	50	NO	No	1	
821643	Santa Fe	SAN LORENZO	SAN LORENZO	S2200	TUYUTI	Secundaria	Si	12	787	50	SI	No	1	
821645	Santa Fe	SAN LORENZO	SAN LORENZO	S2200	PASAJE SCHETTINI 367 1° DE	Primaria	Si	8	286	25	NO	No	1	
821667	Santa Fe	SAN LORENZO	SAN LORENZO	S2200	RUTA NACIONAL NRO 11 KM 287	Primaria	Si	16	660	50	NO	No	1	
822472	Santa Fe	SAN LORENZO	SAN LORENZO	S2200	AVENIDA SAN MARTIN	Otro	Si	3	642	10	NO	No	1	
822830	Santa Fe	SAN LORENZO	SAN LORENZO	S2200	IRIONDO 1337	Jardín de infantes	Si	4	173	12	NO	No	1	
822835	Santa Fe	SAN LORENZO	SAN LORENZO	S2200	JOSE INGENIER OS 1820	Jardín de infantes	Si	3	130	10	NO	No	1	
822857	Santa Fe	SAN LORENZO	SAN LORENZO	S2200	FONAVI DORREGO 1422	Jardín de infantes	Si	3	11	2	SI	No	1	
822996	Santa Fe	SAN LORENZO	SAN LORENZO	S2200	ENTRE RIOS 510	Otro	Si	7	86	10	SI	No	1	
823013	Santa Fe	SAN LORENZO	SAN LORENZO	S2000	FRAY GARCIA 2064	FONAVI OESTE	Secundaria	Si	4	188	12	SI	No	1
821506	Santa Fe	SAN LORENZO	TIMBUES	S2204	FUNCIONA GABOTO	Jardín de infantes	Si	4	180	12	NO	No	1	
821509	Santa Fe	SAN LORENZO	TIMBUES	S2204	775 JESUS GABOTO	Secundaria	Si	10	328	50	SI	No	1	
822135	Santa Fe	SAN LORENZO	TIMBUES	S2204	GENERAL ROCA 439	EX	Si	11	551	50	NO	No	1	
822137	Santa Fe	SAN LORENZO	TIMBUES	S2204	CALLE PUBLICA CAMPO MATEOS -	Primaria	Si	8	175	20	NO	No	1	
820131	Santa Fe	SAN LORENZO	A.ECHEVERRIA	S2142	PARAJE VICENTE ECHEVERRI	Primaria	Si	2	7	2	NO	No	1	
820309	Santa Fe	SAN LORENZO	VILLA MUGUETA	S2175	9 DE JULIO 451	Primaria	Si	6	145	20	NO	No	1	
821568	Santa Fe	SAN LORENZO	VILLA MUGUETA	S2175	SAN MARTIN	Secundaria	Si	8	125	20	SI	No	1	

821571	Santa Fe	SAN LORENZO	VILLA MUGUETA	S2175	SARMIENTO O 700	Jardín de infantes	Si	4	86	10 NO	No	1
820327	Santa Fe	MARTIN	DURANDO CAMPO	S2451	DURANDO CAMPO	Primaria	Si	2	9	2 NO	No	1
821058	Santa Fe	MARTIN	INJERTO CAMPO EL	S2451	LANDETA CAMPO LA	Primaria	Si	3	15	2 NO	No	1
822121	Santa Fe	MARTIN	ADELAIDA CAÑADA	S2456	ADELAIDA SIMON DE	Primaria	Si	3	23	3 NO	No	1
820577	Santa Fe	MARTIN	ROSQUIN	S2454	IRIONDO INDEPENDENCIA S/N NORTE	Otro	Si	8	1	10 NO	No	1
821054	Santa Fe	MARTIN	SAN CAÑADA ROSQUIN	S2454	MARTIN E SIMON DE	Primaria	Si	8	276	25 NO	No	1
821055	Santa Fe	MARTIN	SAN CAÑADA ROSQUIN	S 2453	IRIONDO 25 DE	Primaria	Si	9	312	50 NO	No	1
822120	Santa Fe	MARTIN	SAN CAÑADA ROSQUIN	S2454	MAYO 506 N. LEVALLE	Otro	Si	4	9	2 SI	No	1
821061	Santa Fe	MARTIN	SAN PELLEGRIN I	S2453	ANEXO 02 NICOLAS	Primaria	Si	16	388	20 NO	No	2
821062	Santa Fe	MARTIN	SAN CARLOS PELLEGRIN	S2453	LEVALLE INDEPEND	Jardín de infantes	Si	3	126	10 NO	No	1
820565	Santa Fe	MARTIN	CASAS	S2149	ENCIA 583	Primaria	Si	5	122	12 NO	No	1
821792	Santa Fe	SAN	CASAS	S2149	SANTA FE CENTENAR	Secundaria	Si	5	56	6 SI	No	1
821533	Santa Fe	MARTIN	SAN CASTELAR	S2401	IO S/N COLONIA CENTENAR	Primaria	Si	8	88	10 NO	No	1
822973	Santa Fe	MARTIN	SAN CASTELAR	S2401	IO S/N COLONIA CASTELAR - FUNCIONA BOULEVAR	Secundaria	Si	5	54	6 SI	No	1
820601	Santa Fe	MARTIN	SAN COLONIA BELGRANO	S2257	SARMIENTO BALCARCE	Primaria	Si	5	150	20 NO	No	1
821798	Santa Fe	MARTIN	SAN COLONIA BELGRANO	S2257	1017 COLONIA LA	Secundaria	Si	5	86	10 SI	No	1
822870	Santa Fe	MARTIN	SAN LA FRANCIA	S2454	FRANCIA - N. INICIAL	Jardín de infantes	Si	4	162	12 NO	No	1
821534	Santa Fe	MARTIN	SAN LAS	S2441	COLONIA LAS	Primaria	Si	2	19	2 NO	No	1
821060	Santa Fe	SAN	CRISPI	S2441	CARONI	Secundaria	Si	5	92	10 SI	No	1
820564	Santa Fe	SAN	EL TREBOL	S2535	ARRIBEÑO BELGRANO	Secundaria	Si	18	407	50 SI	Si	1
820569	Santa Fe	MARTIN	SAN EL TREBOL	S2535	414 TAIS MALVINAS	Primaria	Si	10	366	50 NO	No	1
820570	Santa Fe	MARTIN	SAN EL TREBOL	S2535	ARGENTIN AS 206	Jardín de infantes	Si	5	18	2 NO	No	1



				CAMPO GHIANO - N. INICIAL								
820572	Santa Fe	SAN MARTIN	EL TREBOL S2535	C.E.R. NRO JUAN	Primaria	Si	2	7	2 NO	No		1
820575	Santa Fe	SAN MARTIN	EL TREBOL S2535	SEGUI SAN	Secundaria	Si	9	479	50 SI	No		1
820576	Santa Fe	SAN MARTIN	EL TREBOL S2535	LORENZO ROSARIO	Primaria	Si	13	448	50 NO	No		1
820580	Santa Fe	SAN MARTIN	EL TREBOL S2535	610 BUENOS	Otro	informació	3	480	10 NO	No		1
821799	Santa Fe	SAN MARTIN	EL TREBOL S2535	AIRES 975	Primaria	Si	12	487	50 NO	No		1
822532	Santa Fe	SAN MARTIN	EL TREBOL S2535	CORDOBA SAN	Otro	Si	9	38	5 SI	No		1
821057	Santa Fe	SAN MARTIN	LANDETA S2531	MARTIN SARMIENT	Secundaria	Si	6	112	12 SI	Si		1
822337	Santa Fe	SAN MARTIN	LANDETA S2531	O 137 SAN MARTIN S/N 20 KM	Primaria	Si	5	115	12 NO	No		1
			LAS BANDURRI	AL SUR DE CAÑADA								
820567	Santa Fe	SAN MARTIN	AS S2148	ROSQUIN	Secundaria	Si	5	94	10 SI	No		1
821059	Santa Fe	SAN MARTIN	LAS S2451	CALLE 11	Secundaria	Si	5	86	10 SI	No		1
822296	Santa Fe	SAN MARTIN	LAS S2451	CALLE 14 ZONA	Primaria	Si	5	71	10 NO	No		1
822297	Santa Fe	SAN MARTIN	PETACAS S2451	RURAL - SARMIENT	Primaria	Si	2	9	2 NO	No		1
820566	Santa Fe	SAN MARTIN	CARDOS S2535	O Y PASAJE	Secundaria	Si	5	77	10 SI	No		1
821793	Santa Fe	SAN MARTIN	CARDOS S2533	LUIS DE LA SARMIENT	Jardín de infantes	Si	2	60	6 NO	No		1
822368	Santa Fe	SAN MARTIN	CARDOS S2533	O 374 SAN	Primaria	Si	5	166	20 NO	No		1
820603	Santa Fe	SAN MARTIN	MARIA S2527	MARTIN RIVADAVIA	Primaria	Si	8	314	25 NO	No		1
820606	Santa Fe	SAN MARTIN	SUSANA S2527	998 ENTRE	Secundaria	Si	6	180	20 SI	No		1
821800	Santa Fe	SAN MARTIN	SUSANA S2527	RIOS 735	Jardín de infantes	Si	3	70	10 NO	No		1
820607	Santa Fe	SAN MARTIN	PIAMONTE S2529	FALUCHO ALBERDI	Secundaria	Si	5	142	20 NO	No		1
820608	Santa Fe	SAN MARTIN	PIAMONTE S2529	1071 AVENIDA	Otro	Si	3	183	10 NO	No		1
820644	Santa Fe	SAN MARTIN	PIAMONTE S2529	JULIAN DE BUSTINZA	Primaria	Si	11	347	50 NO	No		1
820319	Santa Fe	SAN MARTIN	SAN JORGE S2451	FRAY LUIS BELTRAN	Primaria	Si	7	199	10 NO	No		1
820320	Santa Fe	SAN MARTIN	SAN JORGE S2451	URQUIZA 1386	Otro	Si	6	620	20 NO	No		1
820321	Santa Fe	SAN MARTIN	SAN JORGE S2451	PRESIDENT E PERON	Jardín de infantes	Si	7	57	6 SI	No		1
820322	Santa Fe	SAN MARTIN	SAN JORGE S2451	DORREGO 1379	Jardín de infantes	Si	5	220	20 NO	No		1

820325	Santa Fe	SAN MARTIN	SAN JORGE S2451	LISANDRO DE LA TORRE 813	Primaria	Si	8	362	25 NO	No	1
821579	Santa Fe	SAN MARTIN	SAN JORGE S2451	CORRIENT ES 1302	Secundaria	Si	27	1216	100 SI	No	1
821580	Santa Fe	SAN MARTIN	SAN JORGE S2451	EVA PERON	Primaria	Si	15	581	50 NO	No	1
821581	Santa Fe	SAN MARTIN	SAN JORGE S2451	BOULEVAR D PRESIDENT E PERON	Primaria	Si	6	205	20 NO	No	1
822549	Santa Fe	SAN MARTIN	SAN JORGE S2451	AVENIDA NOTHEBO NN 1513	Secundaria	Si	24	435	50 SI	Si	1
822843	Santa Fe	SAN MARTIN	SAN JORGE S2451	SAN JUAN 617	Jardín de infantes	Si	5	190	20 NO	No	1
823023	Santa Fe	SAN MARTIN	SAN JORGE S2451	BOULEVAR D ITALIA 1688	Otro	Si	2	32	5 SI	No	1
823040	Santa Fe	SAN MARTIN	SAN JORGE 2451	CORRIENT ES 1241	Secundaria	No	10	50	5 NO	No	1
820621	Santa Fe	SAN MARTIN	MARTIN DE LAS S2449	CAMPO EL DANUBIO	Primaria	Si	6	12	2 NO	No	1
821249	Santa Fe	SAN MARTIN	MARTIN DE LAS S2449	SARMIENT O 1235	Primaria	Si	10	274	10 NO	No	1
822298	Santa Fe	SAN MARTIN	SANTA ANITA S2451	COLONIA SANTA ANITA - MARIANO	Primaria	Si	3	9	2 NO	No	1
820290	Santa Fe	SAN MARTIN	SASTRE S2440	Jardín de MORENO	infantes	Si	7	19	2 SI	No	1
822173	Santa Fe	SAN MARTIN	SASTRE S2440	SARMIENT O 1425	Primaria	Si	7	277	25 NO	No	1
822174	Santa Fe	SAN MARTIN	SASTRE S2440	MORENO 1965	Jardín de infantes	Si	4	160	12 NO	No	1
822175	Santa Fe	SAN MARTIN	SASTRE S2440	RIVADAVIA 1429	Secundaria	Si	4	106	12 SI	No	1
822379	Santa Fe	SAN MARTIN	SASTRE S2440	JOSE HERNAND EZ 1860	Primaria	Si	4	118	12 NO	No	1
821056	Santa Fe	SAN	TRAILL S2456	ZONA WILDERM	Primaria	Si	2	14	2 NO	No	1
822405	Santa Fe	SAN MARTIN	WILDERM UTH S2257	UTH - COLONIA PASAJE LUIS CHIARA	Primaria	Si	2	26	3 NO	No	1
820583	Santa Fe	VERA	CALCHAQ UI S3050	720 CARLOS	Jardín de infantes	Si	8	26	3 SI	No	1
820634	Santa Fe	VERA	CALCHAQ UI S3050	25 DE MAYO 824 CARLOS	Primaria	Si	23	405	20 NO	No	2

820682	Santa Fe	VERA	CALCHAQ UI	S3050	25 DE MAYO S/N CENTRO E. LOPEZ Y 25 BOULEVAR	Secundaria	Si	9	442	50 SI	No	1
821239	Santa Fe	VERA	CALCHAQ UI	S3050	D BELGRANO	Primaria	Si	13	803	50 SI	No	2
821241	Santa Fe	VERA	CALCHAQ	S3050	LA HOSCA BOULEVAR	Primaria	Si	2	8	2 NO	No	1
821242	Santa Fe	VERA	CALCHAQ UI	S3050	D BELGRANO	Secundaria	Si	12	690	100 SI	Si	1
821243	Santa Fe	VERA	CALCHAQ UI	S3050	D BELGRANO	Otro	Si	17	353	12 NO	No	2
821244	Santa Fe	VERA	CALCHAQ UI	S3050	ITUZAING O S/N SAN JOSE OBRERO CIC- CENTRO	Otro	Si	2	30	3 NO	No	2
821618	Santa Fe	VERA	CALCHAQ UI	S3050	CORTADA S/N SAN CAYETANO	Primaria	Si	6	204	20 NO	No	1
820584	Santa Fe	VERA	CAMPO BARONI	S3050	ZONA RURAL - CAMPO	Primaria	Si	2	9	2 NO	No	1
822418	Santa Fe	VERA	CAMPO DEAN	S3565	DEON KM 24 ZONA	Primaria	Si	3	14	2 NO	No	1
820991	Santa Fe	VERA	CAMPO LA ROSARIO	S3056	CAMPO LA ROSARIO	Primaria	Si	2	10	2 NO	No	1
820473	Santa Fe	VERA	CAÑADA OMBU	S3551	CAÑADA OMBU ZONA	Secundaria	Si	6	143	20 SI	No	1
820590	Santa Fe	VERA	CARAGUA TAY	S3550	SAN MARTIN Y CORDOBA S/N A 3 KM RUTA	Primaria	Si	3	11	2 NO	No	1
821010	Santa Fe	VERA	COLMENA	S3551	COLMENA	Primaria	Si	4	20	2 NO	No	1
821240	Santa Fe	VERA	COLONIA DOÑA MARIANA	S3050	COLONIA DOÑA MARIANA	Primaria	Si	2	6	2 NO	No	1
822896	Santa Fe	VERA	COLONIA LA	S3050	COLONIA LA	Primaria	Si	2	10	2 NO	No	1
822087	Santa Fe	VERA	EL 17 EL	S3553	PARAJE KM 17- ESTACION	Primaria	Si	2	10	2 NO	No	1
820585	Santa Fe	VERA	AROMAL	S3050	PARAJE EL AROMAL	Primaria	Si	2	8	2 NO	No	1
820593	Santa Fe	VERA	EL CERRITO	S3550	RUTA PROVINCIA L NRO 83 S - PARAJE EL	Primaria	Si	2	18	2 NO	No	1

820665	Santa Fe	VERA	EL ÑANDUBA	S3056	PARAJE EL ÑANDUBA	Primaria	Si	2	9	2 NO	No	1
822416	Santa Fe	VERA	EL	S3557	EL	Primaria	Si	2	9	2 NO	No	1
821004	Santa Fe	VERA	EL TAJAMAR	S3565	RADIO URBANO ZONA RURAL- EL TAJAMAR	Secundaria	Si	9	234	10 SI	No	1
821011	Santa Fe	VERA	EL TAJAMAR	S3565	RUTA PROVINCIA L NRO 31	Primaria	Si	2	16	2 NO	No	1
822086	Santa Fe	VERA	EL TAJAMAR	S3565	EL TAJAMAR- ESTACION	Primaria	Si	3	16	2 NO	No	1
823074	Santa Fe	VERA	SANTA	S3553	RUTA 83 S	Secundaria	Si	5	44	5 SI	No	1
821238	Santa Fe	VERA	ESTANCIA EL PELUDO	S3057	KM 55 RUTA PROVINCIA L NRO 13	Primaria	Si	2	6	2 NO	No	1
820470	Santa Fe	VERA	ESTANCIA LA VIRGINIA	S3553	ESTACION EL PELUDO RUTA PROVINCIA L NRO 40 S - FORTIN	Primaria	Si	2	18	2 NO	No	1
820582	Santa Fe	VERA	ESTANCIA LAS AVES	S3050	CHARRUA ESTANCIA LAS AVES - ZONA JUAN DOMINGO PERON S/N	Primaria	Si	2	14	2 NO	No	1
820360	Santa Fe	VERA	FORTIN OLMOS	S3553	FORTIN OLMOS	Primaria	Si	9	135	20 NO	No	1
820469	Santa Fe	VERA	FORTIN OLMOS	S3553	PARAJE KM 48 - CALLE RUTA 86	Primaria	Si	2	11	2 NO	No	1
820479	Santa Fe	VERA	FORTIN OLMOS	S3553	KM 70 ESCUELA PRIMARIA	Primaria	Si	2	8	2 NO	No	1
821736	Santa Fe	VERA	FORTIN OLMOS	S3553	JOSE MANUEL	Secundaria	Si	8	232	10 SI	No	1
821740	Santa Fe	VERA	FORTIN OLMOS	S3553	RUTA NRO 83 S KM 89	Primaria	Si	3	42	5 NO	No	1
822917	Santa Fe	VERA	FORTIN OLMOS	S3553	RUTA NRO 13 PARAJE EL	Primaria	Si	2	8	2 NO	No	1
821066	Santa Fe	VERA	GARABATO	S3551	HERNAN OEHRLO	Primaria	Si	5	145	20 NO	No	1
823020	Santa Fe	VERA	GARABATO	S3551	RUTA PROVINCIA L NRO 3 FUNCIONA EN ESC.	Secundaria	Si	5	115	12 SI	No	1

822975	Santa Fe	VERA	GOLONDRINA	S3551	FUNCIONA EN ESC. PRIM. NRO Secundaria	Si	5	52	6 SI	No	1		
820359	Santa Fe	VERA	INTIYACO	S3551	ESTANISLA O LOPEZ Secundaria	Si	9	338	50 SI	No	1		
820375	Santa Fe	VERA	INTIYACO	S3551	ESTANISLA O LOPEZ ESCUELA PRIMARIA	Sin informació n	11	30	3 NO	No	1		
821070	Santa Fe	VERA	KILOMETRO 115	S3551	RUTA 83 S KM 115	Primaria	Si	3	28	3 NO	No	1	
822084	Santa Fe	VERA	KILOMETRO 12	S3551	ZONA RURAL	Primaria	Si	4	27	3 NO	No	1	
821008	Santa Fe	VERA	KILOMETRO 302	S3551	RUTA PROVINCIAL NRO 3 KM 52	ZONA Primaria	Si	3	30	3 NO	No	1	
822128	Santa Fe	VERA	KILOMETRO 320	S3551	RUTA PROVINCIAL NRO 3 KM 320	ESTAFETA	Primaria	Si	2	26	3 NO	No	1
820467	Santa Fe	VERA	KILOMETRO 71	S3553	PARAJE KM 71	Primaria	Si	3	16	2 NO	No	1	
820351	Santa Fe	VERA	LA GALLARET	S3057	RIVADAVIA S/N	Primaria	Si	13	308	12 NO	No	1	
820678	Santa Fe	VERA	LA GALLARET	S3057	LOTE 194 KM 38	Primaria	Si	2	6	2 NO	No	1	
821233	Santa Fe	VERA	LA GALLARET	S3057	PELLEGRINI S/N	SANTA	Primaria	Si	5	95	10 NO	No	1
821234	Santa Fe	VERA	LA GALLARET	S3057	ALMIRANTE BROWN S/N	ITATI	Secundaria	Si	7	169	20 SI	Si	1
821236	Santa Fe	VERA	LA GALLARET	S3057	RUTA PROVINCIAL NRO 284 S KM 38	Primaria	Si	2	9	2 NO	No	1	
821237	Santa Fe	VERA	LA GALLARET	S3057	CAMPO FEBRERO LAS	Primaria	Si	3	4	2 NO	No	1	
821613	Santa Fe	VERA	LA GALLARET	S3056	PARAJE KM EL 13	Primaria	Si	3	3	2 NO	No	1	
820591	Santa Fe	VERA	LAS	S3550	LAS	Primaria	Si	3	12	2 NO	No	1	
822281	Santa Fe	VERA	LAS GAMAS	S3550	FUNCIONA EN ESC. N°6329 -	Secundaria	Si	5	11	2 SI	No	1	
820472	Santa Fe	VERA	LOS AMORES	S3551	PLANTA URBANA	Primaria	Si	8	185	10 SI	No	1	
823019	Santa Fe	VERA	LOS AMORES	S3551	FUNCIONA EN EX FERROCARIL	Secundaria	Si	6	141	20 SI	No	1	

820476	Santa Fe	VERA	LOS TABANOS	S3551	ZONA URBANA LOS TABANOS	Primaria	Si	3	51	5 NO	No	1
822976	Santa Fe	VERA	LOS TABANOS	S3551	ZONA RURAL LOS TABANOS ESCUELA PRIMARIA	Secundaria	Si	3	43	5 NO	No	1
821007	Santa Fe	VERA	LOTE 127	S3551	ZONA RURAL LOTE 127- CAMPO	Primaria	Si	2	13	2 NO	No	1
820664	Santa Fe	VERA	MARGARIT A	S3056	PARAJE EL TOBA ROSARIO	Secundaria	Si	2	84	6 SI	No	1
821610	Santa Fe	VERA	MARGARIT A	S3056	VERA PEÑALOZA	Primaria	Si	12	417	50 SI	No	1
821614	Santa Fe	VERA	MARGARIT A	S3056	CAMPO LA NICOLASA	Primaria	Si	2	6	2 NO	No	1
822816	Santa Fe	VERA	MARGARIT A	S3056	GENERAL OBLIGADO	Jardín de infantes	Si	4	147	12 NO	No	1
822383	Santa Fe	VERA	PARAJE 29	S3553	PARAJE 29	Primaria	Si	5	49	5 NO	No	1
823073	Santa Fe	VERA	PARAJE 29	S3553	POZO DE PRIM. NRO	Secundaria	Si	5	63	10 NO	No	1
822088	Santa Fe	VERA	LOS SAN	S3551	POZO DE LOS SAN	Primaria	Si	8	90	10 NO	No	1
821612	Santa Fe	VERA	EUGENIO	S3056	PARAJE SAN	Primaria	Si	2	9	2 NO	No	1
820369	Santa Fe	VERA	TARTAGAL	S3565	ZONA URBANA ESCUELA PRIMARIA	Otro	Sin informació n	18	1	20 NO	No	1
822082	Santa Fe	VERA	TARTAGAL	S3565	ZONA URBANA ZONA RURAL ESCUELA	Primaria	Si	16	234	10 NO	No	1
822083	Santa Fe	VERA	TOBA	S3551	PRIMARIA BARTOLO ME MITRE	Secundaria	Si	5	144	20 NO	No	1
820355	Santa Fe	VERA	VERA	S3550	2445 9 DE JULIO	Secundaria	Si	15	691	50 NO	No	1
820356	Santa Fe	VERA	VERA	S3550	2191 SARMIENT O 2137	Jardín de infantes	Si	5	37	5 NO	No	1
820357	Santa Fe	VERA	VERA	S3550	CENTRO N. INICIAL	Primaria	Si	15	530	50 NO	No	1
820361	Santa Fe	VERA	VERA	S3550	LA RIOJA 1847 ITATI	Secundaria	Si	2	72	6 NO	No	1
820478	Santa Fe	VERA	VERA	S3553	RUTA NRO 53 - CAMPO MARCHET	Primaria	Si	2	8	2 NO	No	1

820587	Santa Fe	VERA	VERA	S3550	ROSARIO 1746 SAN ZONA	Primaria	Si	7	278	25 NO	No	2
820592	Santa Fe	VERA	VERA	S3556	RURAL-KM HIPOLITO	Primaria	Si	3	29	3 NO	No	1
820594	Santa Fe	VERA	VERA	S3550	IRIGOYEN S/N HIPOLITO	Otro	Sin informació n	2	2300	6 NO	No	1
820677	Santa Fe	VERA	VERA	S3550	IRIGOYEN 1184 LA RIOJA	Primaria	Si	4	105	12 NO	No	1
820681	Santa Fe	VERA	VERA	S3550	1847 ITATI COLON	Primaria	Si	15	334	12 NO	No	1
821232	Santa Fe	VERA	VERA	S3550	1624 BELGRANO	Secundaria	Si	13	526	100 NO	Si	2
822276	Santa Fe	VERA	VERA	S3550	2609 BELGRANO LISANDRO	Primaria	Si	11	400	50 NO	No	1
822278	Santa Fe	VERA	VERA	S3550	DE LA TORRE BELGRANO	Primaria	Si	9	388	50 NO	No	1
822327	Santa Fe	VERA	VERA	S3550	2609 BELGRANO PRESBITER	Jardín de infantes	Si	4	200	12 NO	No	1
822874	Santa Fe	VERA	VERA	S3556	O HOURIET 25 DE	Otro	Si	3	50	5 NO	No	1
823050	Santa Fe	VERA	VERA	S3550	MAYO	Otro	Si	6	40	5 NO	No	3