



INAI
INSTITUTO NACIONAL
DE ASUNTOS INDÍGENAS

Programa Nacional Relevamiento Territorial de Comunidades Indígenas - Ejecución Ley N° 26.160

Comunidad Mbya Guaraní Pindo Ju

Personería Jurídica: Sin registro de inscripción

Localidad Santa María, Departamento Concepción, Provincia Misiones, República Argentina

Territorio Comunitario de Ocupación Actual, Tradicional y Pública

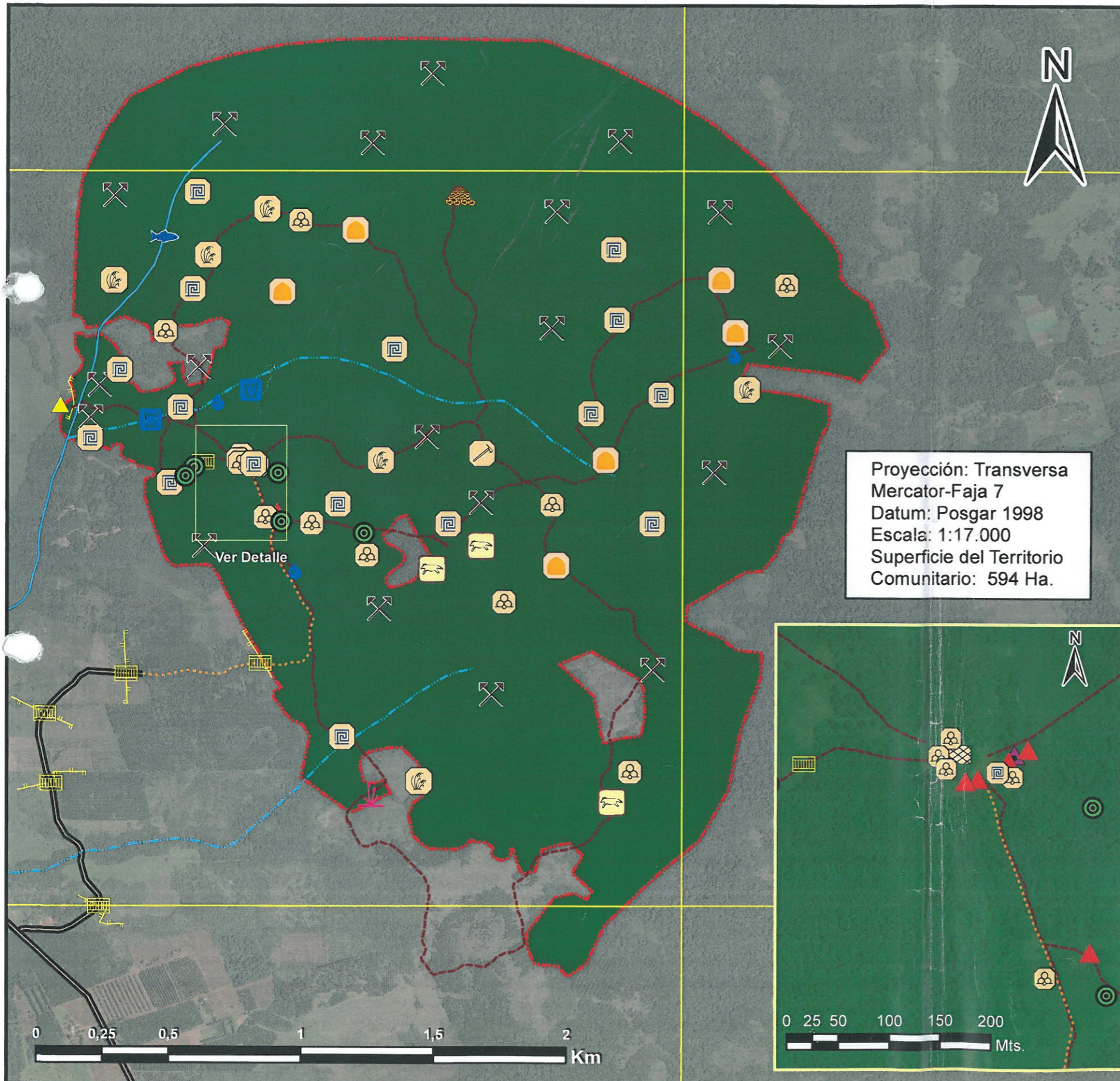

Proyección: Transversa
Mercator-Faja 7
Datum: Posgar 1998
Escala: 1:17.000
Superficie del Territorio
Comunitario: 594 Ha.

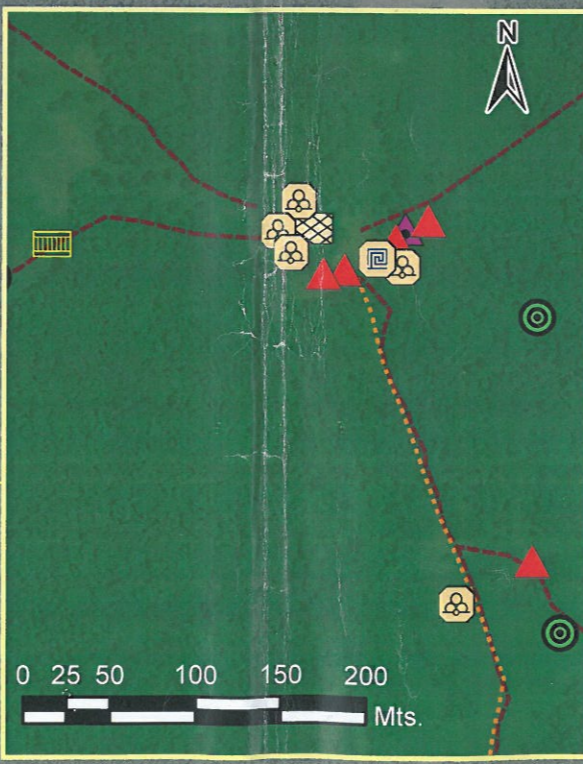

- ### Referencias
- Ocupación Actual, Tradicional y Pública
 - Picada de tierra
 - Trillo
 - Camino vecinal de tierra
 - Alambrado
 - Curso de agua permanente
 - Curso de agua no permanente
 - Vivienda
 - Vivienda no comunitaria
 - Gallinero
 - Tranquera
 - Opy
 - Vertiente
 - Kokue
 - Hierbas medicinales
 - Material para artesanías
 - Material para construcción
 - Frutal
 - Orquídeas
 - Trampa para cazar
 - Zona de desmonte
 - Miel
 - Zona de caza
 - Zona de pesca
 - Lavado de ropa y/o aseo

Las autoridades de la Comunidad Mbya Guaraní Pindo Ju avalan la presente cartografía.

La cartografía del presente Relevamiento se confeccionó según lo establecido en el Manual de Procedimientos del Sistema Jaguar, parte integrante del Programa Nacional Relevamiento Territorial de Comunidades Indígenas - Ejecución Ley N° 26.160.

Lic. ANDREA VEGA
Coordinadora Área Georreferenciación
Programa Nacional Re.Te.C.I.
Leyes N° 26.160 - 26.554