

PLANO SEGUN MENSURA

ESCALA 1:2.500

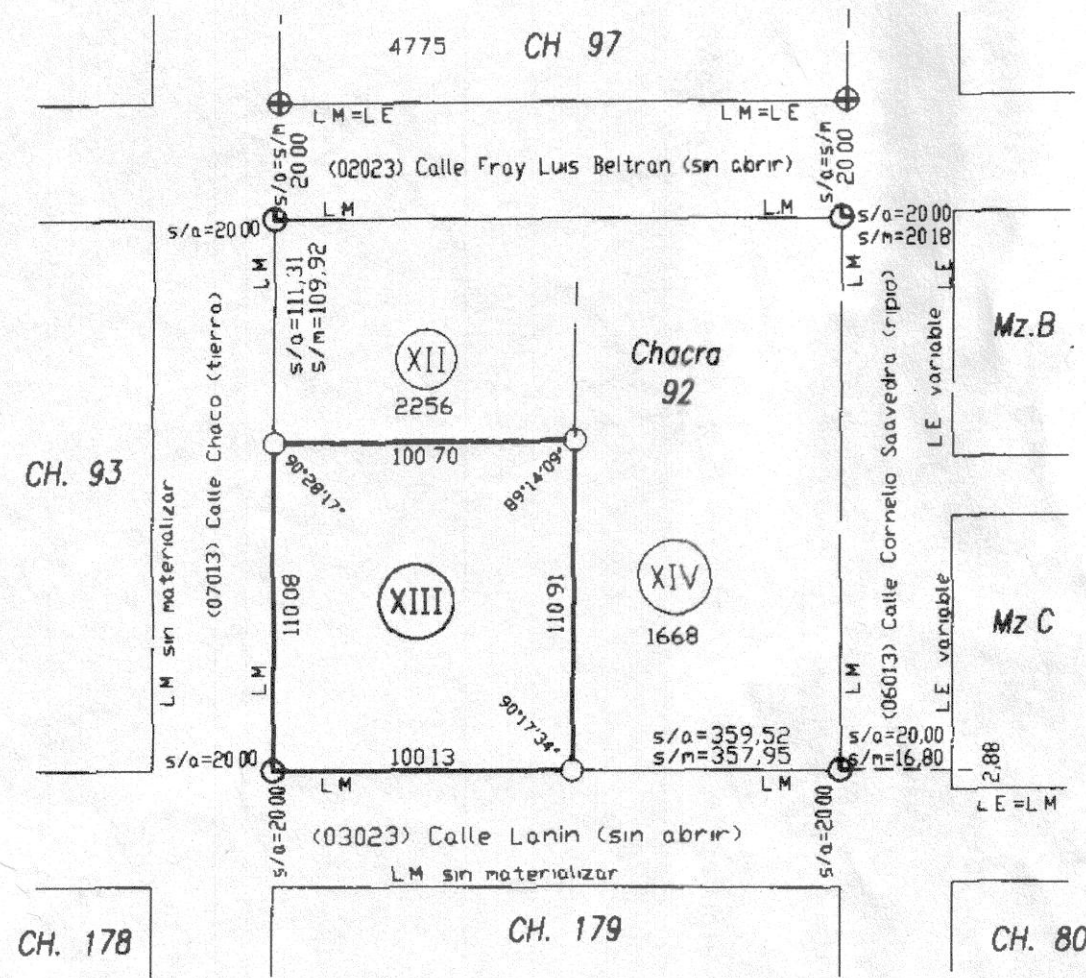

BALANCE Y REGISTRO DE SUPERFICIES

SUP S/ANTECEDENTES		=11.096,1344		DIFERENCIA = 1,1544 m ²	
SUP S/MENSURA		=11.094,98 m ²			
CH	LOTE	SUP m ²	SUP CUBIERTA	SUP SEMI CUBIERTA	OBSERV
92	XIII	11.094,98			
TOTAL		11.094,98			

- NOTAS**
- LAS MEDIDAS LINEALES ESTAN DADAS EN METROS
 - LOS ANGULOS NO CONSIGNADOS SON RECTOS
 - LOS ANCHOS DE CALLES ESTAN FUERA DE ESCALA
 - Exp MUNICIPAL DE MENSURA C-0145-09-00
 - NO SE CONFECCIONA CROQUIS DE AFECTACION AL TITULO DEBIDO A QUE SE AFECTA EL MISMO EN SU TOTALIDAD

CROQUIS PARCIAL S/PLANO T° 10 - F° 70 Y SEGUN TITULO
ESCALA 1:2.500

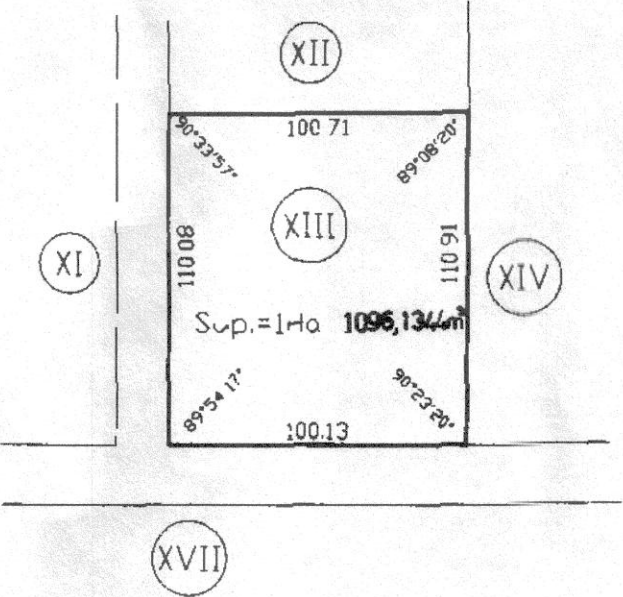

SIGNOS TOPOGRAFICOS

- LIMITE ENTRE MOJONES
- ▨ EDIF SUP CUBIERTA
- ⊗ EDIF SUP SEMI CUBIERTA
- ⊕ MOJON DE HIERRO "L" DE 0,03 DE ALA ENCONTRADO C/A 92/99
- ⊙ MOJON DE HIERRO "L" DE 0,03 m DE ALA x 0,50m COLOCADO HORMIGONADO
- MOJON DE HIERRO ∅ 12mm x 0,50m COLOCADO

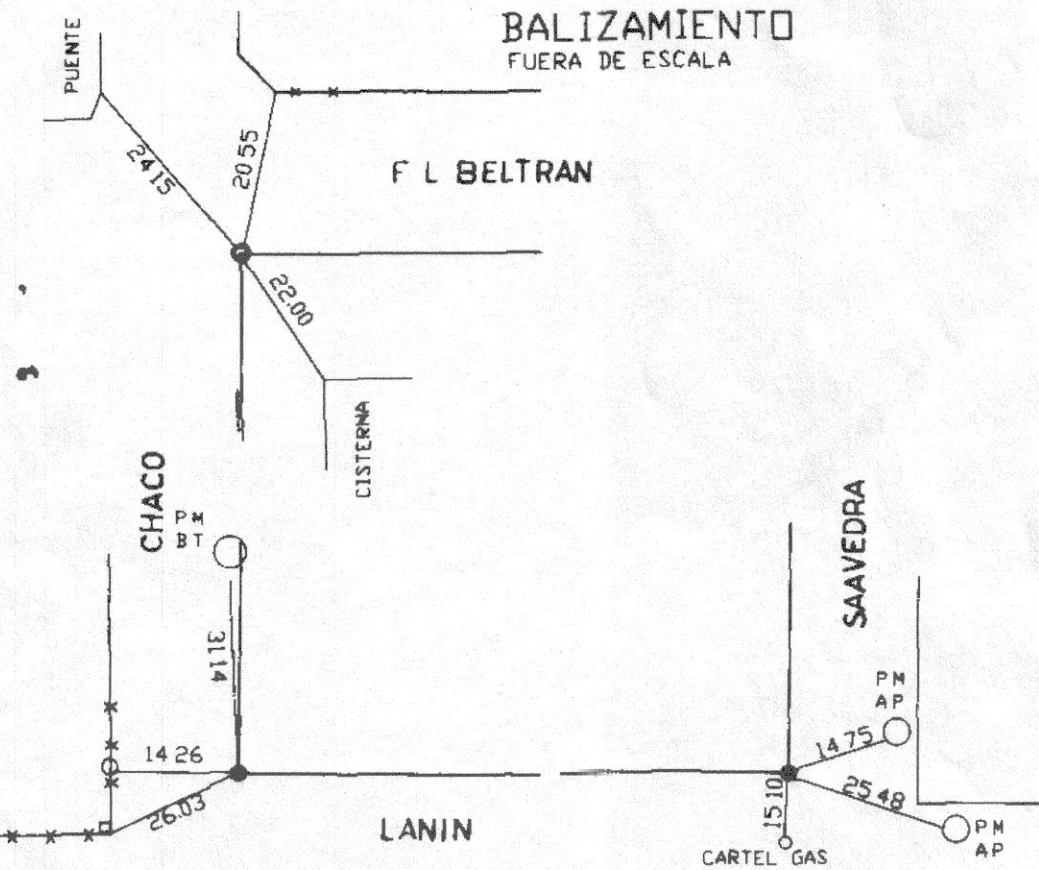

PROVINCIA DEL NEUQUEN
DEPARTAMENTO CONFLUENCIA
LOCALIDAD: NEUQUEN

PROTOCOLIZADO EN EL REGISTRO DE LA PROPIEDAD
T° F°

MENSURA PARTICULAR PARA PRESCRIPCION ADQUISITIVA DEL LOTE XIII, QUE ES PARTE SUD DESTE DEL LOTE 92a - CHACRA 92
Propietario: SANTIAGO TORRES
Pretende Prescribir:
ESTADO NACIONAL ARGENTINO
EJERCITO ARGENTINO

MATRICULA CATASTRAL DE ORIGEN 09-20-70-1156	INSCRIPTO EN EL REGISTRO DE LA PROPIEDAD												
ANTECEDENTES LEGALES TITULOS DE PROPIEDAD DE PLANO T° 10 - F° 70 2756-6279/95	<table border="1"> <tr> <th>TOMO</th> <th>FOLIO</th> <th>FINCA</th> <th>AÑO</th> </tr> <tr> <td>37</td> <td>75</td> <td>6756</td> <td>1949</td> </tr> </table>	TOMO	FOLIO	FINCA	AÑO	37	75	6756	1949				
TOMO	FOLIO	FINCA	AÑO										
37	75	6756	1949										
CROQUIS DE LOCALIZACION FUERA DE ESCALA BARRIO MILITARI	PRETENDE PRESCRIBIR												
<table border="1"> <tr> <td>CH 96</td> <td>FRACCION X CH 97</td> <td>C D E</td> </tr> <tr> <td>CH 93</td> <td>CH 92</td> <td>B A</td> </tr> <tr> <td>CH 178</td> <td>CH 179</td> <td>C E</td> </tr> <tr> <td></td> <td>CH 80</td> <td></td> </tr> </table>	CH 96	FRACCION X CH 97	C D E	CH 93	CH 92	B A	CH 178	CH 179	C E		CH 80		<p>Adolfo Enrique Cabrera General de Brigada Doc. N° 4.980.954 Comando Brigada de Montaña Av. Argentina N° 642 Neuquen</p>
CH 96	FRACCION X CH 97	C D E											
CH 93	CH 92	B A											
CH 178	CH 179	C E											
	CH 80												

PROVINCIA DEL NEUQUEN
DIRECCION PROVINCIAL DEL CATASTRO
PLANO APROBADO EN SU FAZ GEOMETRICA
FECHA: 5 ENE 2001
Agente: HORACIO E. FERREYRA
Agente: DANIEL EDUARDO UBEDA

CONSTE:
Que la presente es copia fiel del original archivado en esta dirección.
Ministerio de Hacienda O. y Servicios Públicos
D. Pcial. de Catastro 20/6 20.7

DANIEL EDUARDO UBEDA
JEFE DPTO. GESTION DOCUMENTAL
DIRECCION PROVINCIAL DE CATASTRO
INFORMACION TERRITORIAL
PROVINCIA DEL NEUQUEN

Horacio E. Ferreyra
Agrimensor Mat. Prof. N° 80 AGR
Dom. I. Manuel Alberti N° 564 Neuquen

Expte. N° E 2756-4306/00