

PLANO SEGUN MENSURA

ESCALA 1:2 500

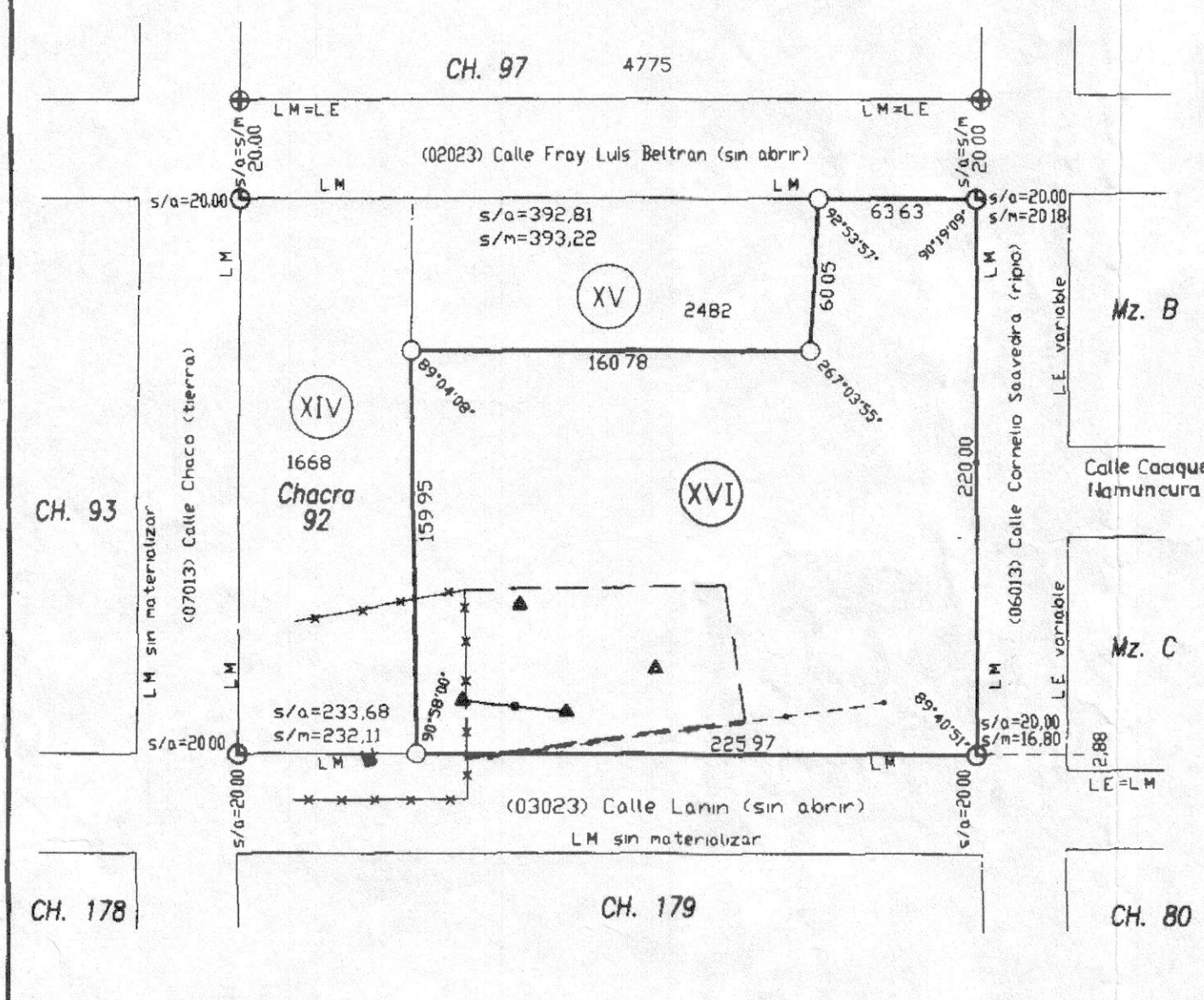

CROQUIS PARCIAL S/PLANO T° 12 - F° 112 Y SEGUN TITULO

ESCALA 1:2 500

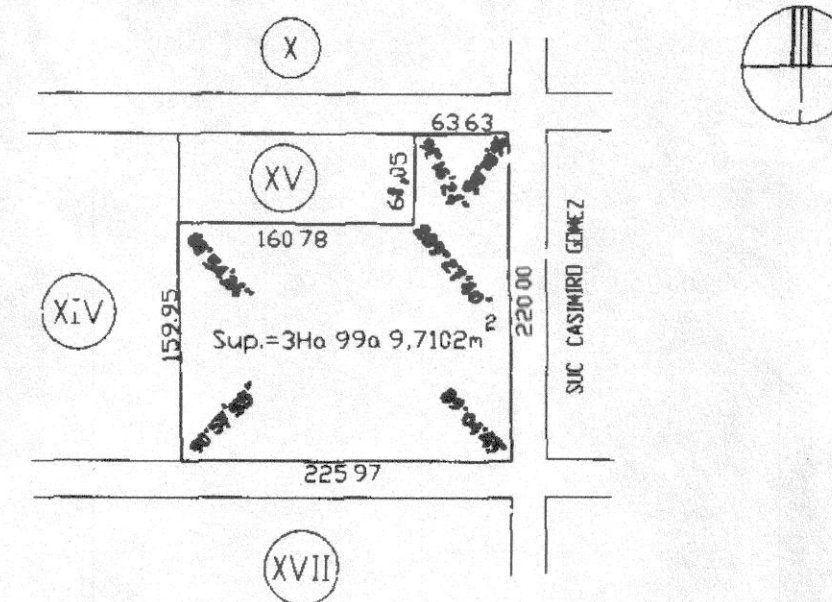

SIGNOS TOPOGRAFICOS

- LIMITE ENTRE MOJONES
- ▨ EDIF SUP CUBIERTA
- ▤ EDIF SUP SEMI CUBIERTA
- ⊕ MOJON DE HIERRO "L" DE 0,03 DE ALA ENCONTRADO C/A 92/99
- ⊙ MOJON DE HIERRO "L" DE 0,03 m DE ALA x 0,50m COLOCADO HORMIGONADO
- MOJON DE HIERRO 12mm x 0,50m COLOCADO
- ▲ ANTENA

BALIZAMIENTO FUERA DE ESCALA

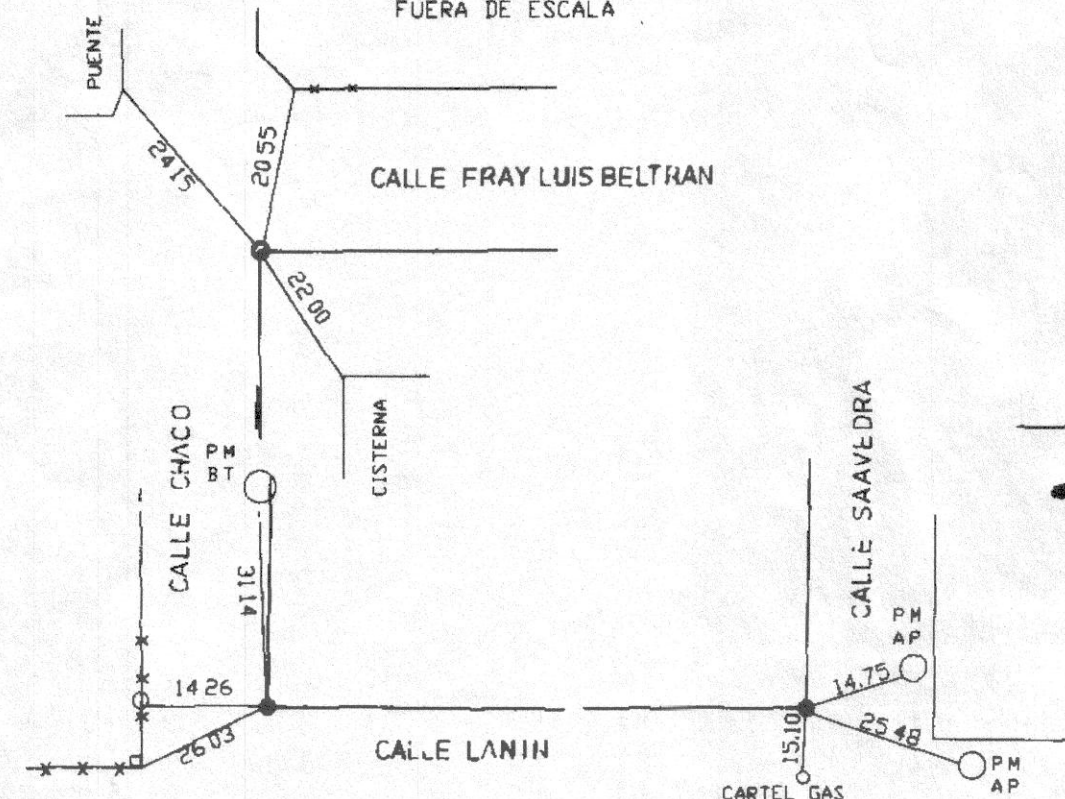

BALANCE Y REGISTRO DE SUPERFICIES

SUP S/PLANO T°12 F°112		=39.909,7102m ²	DIFERENCIA = +305,4698m ²			
SUP S/MENSURA		=40.215,18m ²				
CH	LOTE	SUP m ²	SUP CUBIERTA	SUP SEMI CUBIERTA	OBSERV	MATRICULA CATASTRAL ACTUAL
92	XVI	40.215,18				09 20 70 1486
TOTAL		40.215,18				

NOTAS

- LAS MEDIDAS LINEALES ESTAN DADAS EN METROS
- LOS ANGULOS NO CONSIGNADOS SON RECTOS
- LOS ANCHOS DE CALLES ESTAN FUERA DE ESCALA
- Exp MUNICIPAL DE MENSURA C-0144-09-00
- NO SE CONFECCIONA CROQUIS DE AFECTACION AL TITULO DEBIDO A QUE SE AFECTA EL MISMO EN SU TOTALIDAD.

PROVINCIA DEL NEUQUEN

DEPARTAMENTO CONFLUENCIA

LOCALIDAD: NEUQUEN

MENSURA PARTICULAR PARA PRESCRIPCION ADQUISITIVA DEL LOTE XVI, QUE ES PARTE DE LA CHACRA 92

Propietario: DOLORES PALMES de GOMEZ COBAS

Pretende Prescribir:

ESTADO NACIONAL ARGENTINO
EJERCITO ARGENTINO

PROTOCOLIZADO EN EL REGISTRO DE LA PROPIEDAD
T° F°

MATRICULA CATASTRAL DE ORIGEN		09-20-70-1485			
ANTECEDENTES LEGALES	TITULOS DE PROPIEDAD	INSCRIPTO EN EL REGISTRO DE LA PROPIEDAD			
	DE PLANO	TOMO	FOLIO	FINCA	AÑO
T° 12 - F° 112		58	243	2342	1954
CROQUIS DE LOCALIZACION FUERA DE ESCALA		PRETENDE PRESCRIBIR			
		<p>Adolfo Enrique Cabrera General de Brigada Doc L.E. N° 4 980 954 Comando Brigada de Montaña Av Argentina N°642 Neuquen</p>			
OBSERVACIONES		<p>CONSTE: Que la presente es copia fiel del original archivado en esta direcci3n. Ministerio de Hacienda O. y Servicios P3blicos D. Pcial. de Catastro, 20/6 2017</p>			

PROVINCIA DEL NEUQUEN
DIRECCION PROVINCIAL DEL CATASTRO
PLANO APROBADO SOLO EN SU FAZ GEOMETRICA
FECHA: 5 ENE 2001

Horacio E. Ferreyra
Agrimensor Mat. Prof. N° 80 AGR
Don Manuel Alberti N° 564 Neuquen

Expte. N° E 2756-4307/00