ZONA DE SEGURIDAD DE FRONTERAS Y ÁREAS DE DESARROLLO DE FRONTERA

MISIONES

REPÚBLICA ARGENTINA

Instituto Geográfico Nacional
REPÚBLICA ARGENTINA

Ministerio de Defensa
Presidencia de la Nación

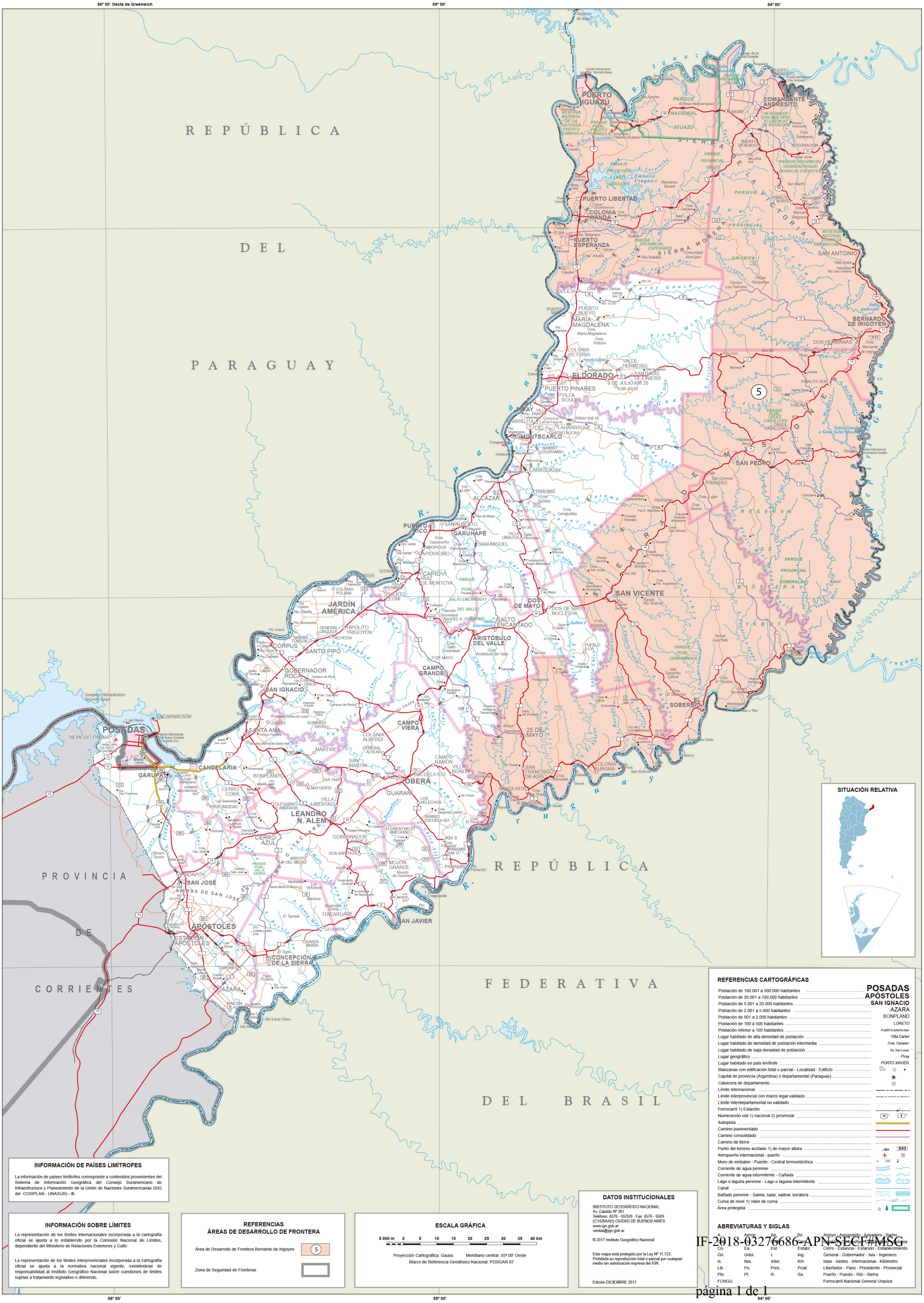

INFORMACIÓN DE PAÍSES LIMÍTROFES

La información de países limítrofes corresponde a contenidos provenientes del Sistema de Información Geográfica del Consejo Suramericano de Infraestructura y Planeamiento de la Unión de Naciones Suramericanas (SIG del COSIPLAN - UNASUR) - ®.

INFORMACIÓN SOBRE LÍMITES

La representación de los límites internacionales incorporada a la cartografía oficial se ajusta a lo establecido por la Comisión Nacional de Límites, dependiente del Ministerio de Relaciones Exteriores y Culto.

La representación de los límites interprovinciales incorporada a la cartografía oficial se ajusta a la normativa nacional vigente, eximiéndose de responsabilidad al Instituto Geográfico Nacional sobre cuestiones de límites sujetas a tratamiento legislativo o diferendo.

REFERENCIAS
ÁREAS DE DESARROLLO DE FRONTERA

Área de Desarrollo de Frontera Bernardo de Irigoyen — 5

Zona de Seguridad de Fronteras

ESCALA GRÁFICA

5 000 m — 0 — 5 — 10 — 15 — 20 — 25 — 30 — 35 — 40 km

Proyección Cartográfica: Gauss Meridiano central: 55º 00' Oeste
Marco de Referencia Geodésico Nacional: POSGAR 07

DATOS INSTITUCIONALES

INSTITUTO GEOGRÁFICO NACIONAL
Av. Cabildo Nº 381
Teléfono: 4576 - 5576/9 Fax: 4576 - 5509
(C1426AAD) CIUDAD DE BUENOS AIRES
www.ign.gob.ar
ventas@ign.gob.ar

© 2017 Instituto Geográfico Nacional

Este mapa está protegido por la Ley Nº 11.723.
Prohibida su reproducción total o parcial por cualquier medio sin autorización expresa del IGN.

Edición DICIEMBRE 2017.

REFERENCIAS CARTOGRÁFICAS

Población de 100.001 a 500.000 habitantes — POSADAS
Población de 20.001 a 100.000 habitantes — APÓSTOLES
Población de 5.001 a 20.000 habitantes — SAN IGNACIO
Población de 2.001 a 5.000 habitantes — AZARA
Población de 501 a 2.000 habitantes — BONPLAND
Población de 100 a 500 habitantes — LORETO
Población inferior a 100 habitantes — PUERTO SANTA ANA
Lugar habitado de alta densidad de población — Villa Carter
Lugar habitado de densidad de población intermedia — Cnia. Cazador
Lugar habitado de baja densidad de población — Ea. San Lucas
Lugar geográfico — Piray
Lugar habitado en país limítrofe — PORTO XAVIER
Manzanas con edificación total o parcial - Localidad - Edificio
Capital de provincia (Argentina) o departamental (Paraguay)
Cabecera de departamento
Límite internacional
Límite interprovincial con marco legal validado
Límite interdepartamental no validado
Ferrocarril 1) Estación
Numeración vial 1) nacional 2) provincial — 14 — 4
Autopista
Camino pavimentado
Camino consolidado
Camino de tierra
Punto del terreno acotado 1) de mayor altura — 383 — 833
Aeropuerto internacional - puerto
Muro de embalse - Puente - Central termoeléctrica
Corriente de agua perenne
Corriente de agua intermitente - Cañada
Lago o laguna perenne - Lago o laguna intermitente
Canal
Bañado perenne - Salina, salar, salitral, boratera
Curva de nivel 1) Valor de curva — 500
Área protegida

ABREVIATURAS Y SIGLAS

A.	Aeropo.	Ap.	Bo.	Arroyo - Aeropuerto - Apeadero - Barrio
Cnia.	Cdo.	Cdl.	Cmp.	Colonia - Comando - Caballero - Campo
Co.	Ea.	Est.	Establ.	Cerro - Estancia - Estación - Establecimiento
Grl.	Gdor.	I.	Ing.	General - Gobernador - Isla - Ingeniero
Is.	Ites.	Inter.	Km	Islas - Islotes - Internacional - Kilómetro
Lib.	Po.	Pres.	Pcial.	Libertador - Paso - Presidente - Provincial
Pto.	Pt.	R.	Sa.	Puerto - Puesto - Río - Sierra
FCNGU				Ferrocarril Nacional General Urquiza

IF-2018-03276686-APN-SECIL#MSG
página 1 de 1