



INAI
INSTITUTO NACIONAL
DE ASUNTOS INDÍGENAS

Programa Nacional Relevamiento Territorial de Comunidades Indígenas - Ejecución Ley N° 26.160

Pueblo Wichi - Comunidad Aborigen Samuel Canaleja

Personería Jurídica M. G. Salta N° 115/02

Localidad El Galpón, Departamento Metán, Provincia Salta, República Argentina
Territorio Comunitario de Ocupación Actual, Tradicional y Pública

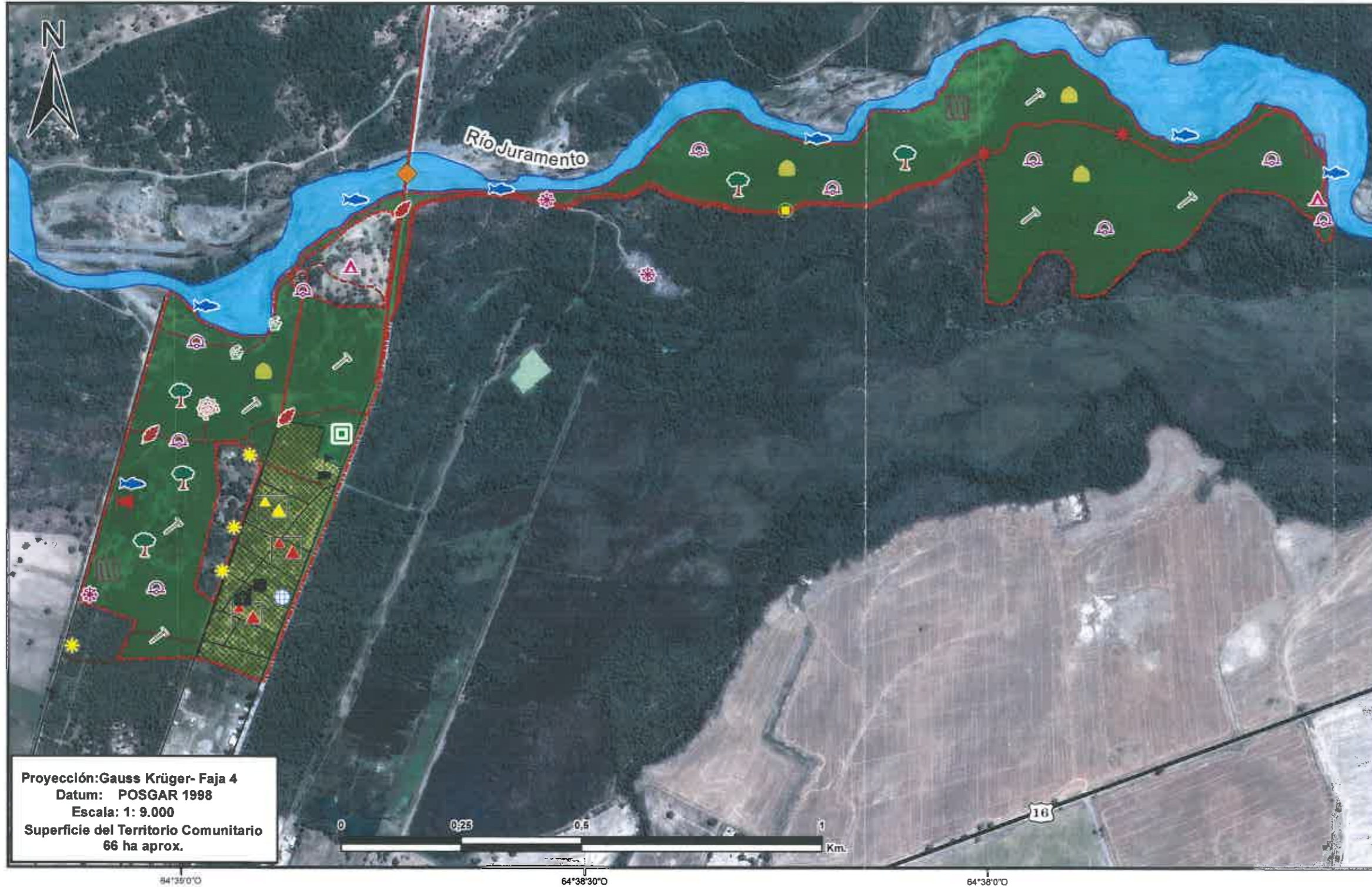

Proyección: Gauss Krüger- Faja 4
Datum: POSGAR 1998
Escala: 1: 9.000
Superficie del Territorio Comunitario
66 ha aprox.



Las autoridades del Pueblo Wichi
Comunidad Aborigen Samuel
Canaleja avalan la presente
cartografía con su Anexo 1.

Jorge Julio Veloz 13002030

*Américo S. Santillán
Presidente*



*Yasé Molina
[Signature]*

Referencias

- Tierras de ocupación actual, tradicional y pública. Superficie: 66 ha aprox.
- Tierras de uso compartido. Superficie: 7,5 ha aprox.
- Río

- Calle de tierra
- Camino vecinal de tierra
- Huella de tierra
- Ruta Nacional de asfalto

- Plaza de juegos Comunitario
- Templo Evangélico
- SUM/Salón Comunitario
- Cantera
- Recolección de plantas medicinales

- Cancha de deporte Comunitario
- Grupo de viviendas Comunitarias
- Grupo de viviendas No Comunitarias
- Puesto Comunitario

- Puente
- Camping
- Corte de adobe Comunitario
- Puesto No Comunitario

- Corral No Comunitario
- Extracción de madera
- Recolección de frutos
- Recolección de leña
- Recolección de miel

- Zona de Caza
- Zona de Pesca
- Escuela
- Represa
- Basural

La cartografía del presente Relevamiento se confeccionó según lo establecido en el Manual de Procedimientos del Sistema Jaguar, parte integrante del Programa Nacional Relevamiento Territorial de Comunidades Indígenas - Ejecución Ley N° 26,160.

[Signature]

Jorge E. Delgado
Coordinador Área de Georeferenciamiento
Programa Nacional Re. T. C. I.

Relevamiento E.T.O. Abril de 2015



República Argentina - Poder Ejecutivo Nacional
2018 - Año del Centenario de la Reforma Universitaria

Hoja Adicional de Firmas
Informe gráfico

Número:

Referencia: ANEXO I COMUNIDAD ABORIGEN SAMUEL CANALEJA

El documento fue importado por el sistema GEDO con un total de 1 pagina/s.