

# INSTITUTO NACIONAL DE ASUNTOS INDÍGENAS

Programa Nacional Relevamiento Territorial de Comunidades Indígenas - Ejecución Ley N° 26.160

## Pueblo Wichí - Comunidad Wichí El Mistol

Personería Jurídica en trámite (Expte. 54-231451-13 M.G. Salta)  
Localidad Gral. Ballivián, Departamento Gral. San Martín, Provincia de Salta, República Argentina  
Ocupación Actual, Tradicional y Pública

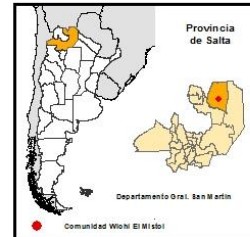
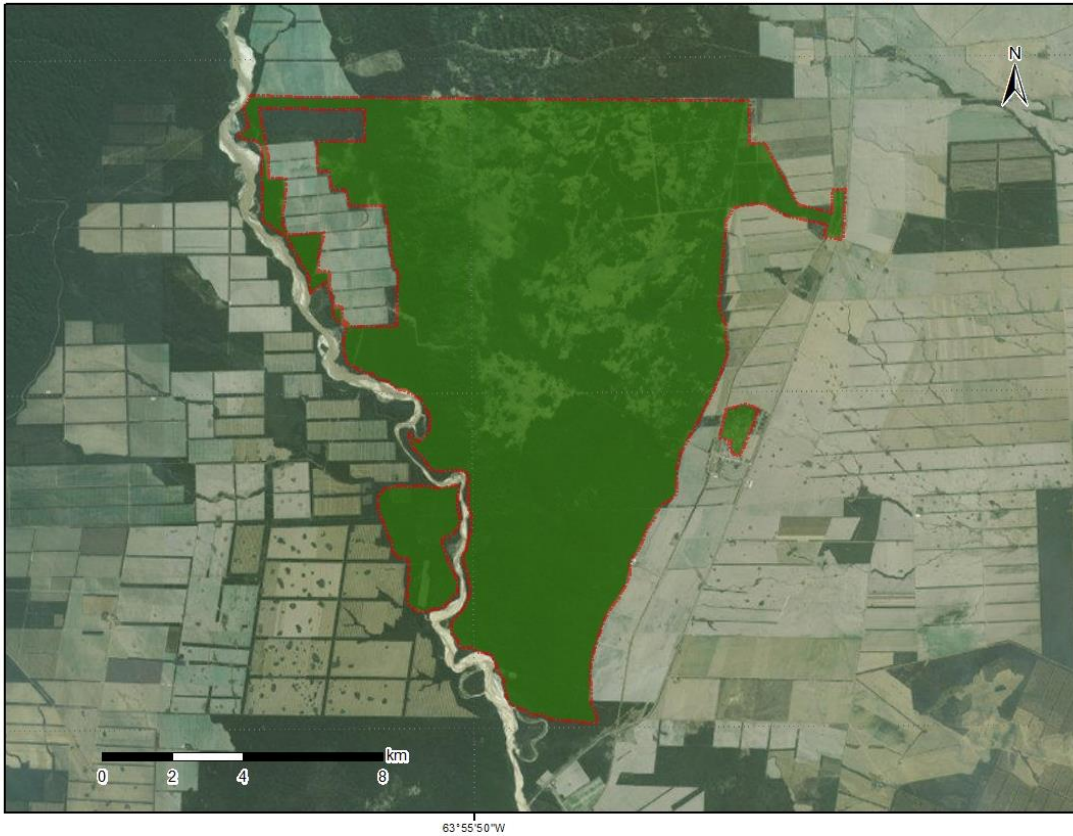

**Referencias**

Tierras de ocupación actual, tradicional y pública.  
Superficie Aprox. 14.730 ha

**Proyección:** Proyección Gauss Krüger - Faja 4  
**Datum:** POSGAR 98  
**Escala:** 1: 120.000

**Fuente:**  
Área de Georeferenciamiento  
Re.Te. C. I. - INAI  
Septiembre de 2017





República Argentina - Poder Ejecutivo Nacional  
2017 - Año de las Energías Renovables

**Hoja Adicional de Firmas**  
**Informe gráfico**

**Número:**

**Referencia:** Anexo I Comunidad El Mistol

---

El documento fue importado por el sistema GEDO con un total de 1 pagina/s.