CROQUIS DE UBICACIÓN* - CIE: 1400059108/1

PROVINCIA: CORDOBA
DEPARTAMENTO/PARTIDO: UNION
LOCALIDAD: Wenceslao Escalante
LATITUD/ LONGITUD:-33.1781093671992 / -62.7669563797779
SUPERFICIE CALCULADA (APROXIMADA EN M2): 20111.13
OBSERVACIONES: MUNICIPALIDAD DE WENCESLAO ESCALANTE SOLICITA EN COMODATO O PERMISO DE USO DE UN INMUEBLE PARA PLAYA DE ESTACIONAMIENTO DE CAMIONES.SE DELIMITA EL INMUEBLE SOLICITADO EN BASE A INFORMACION OBRANTE EN IF-2017-25511158-APN-DMEYD#AABE y CATASTRO PROVINCIA DE CORDOBA.

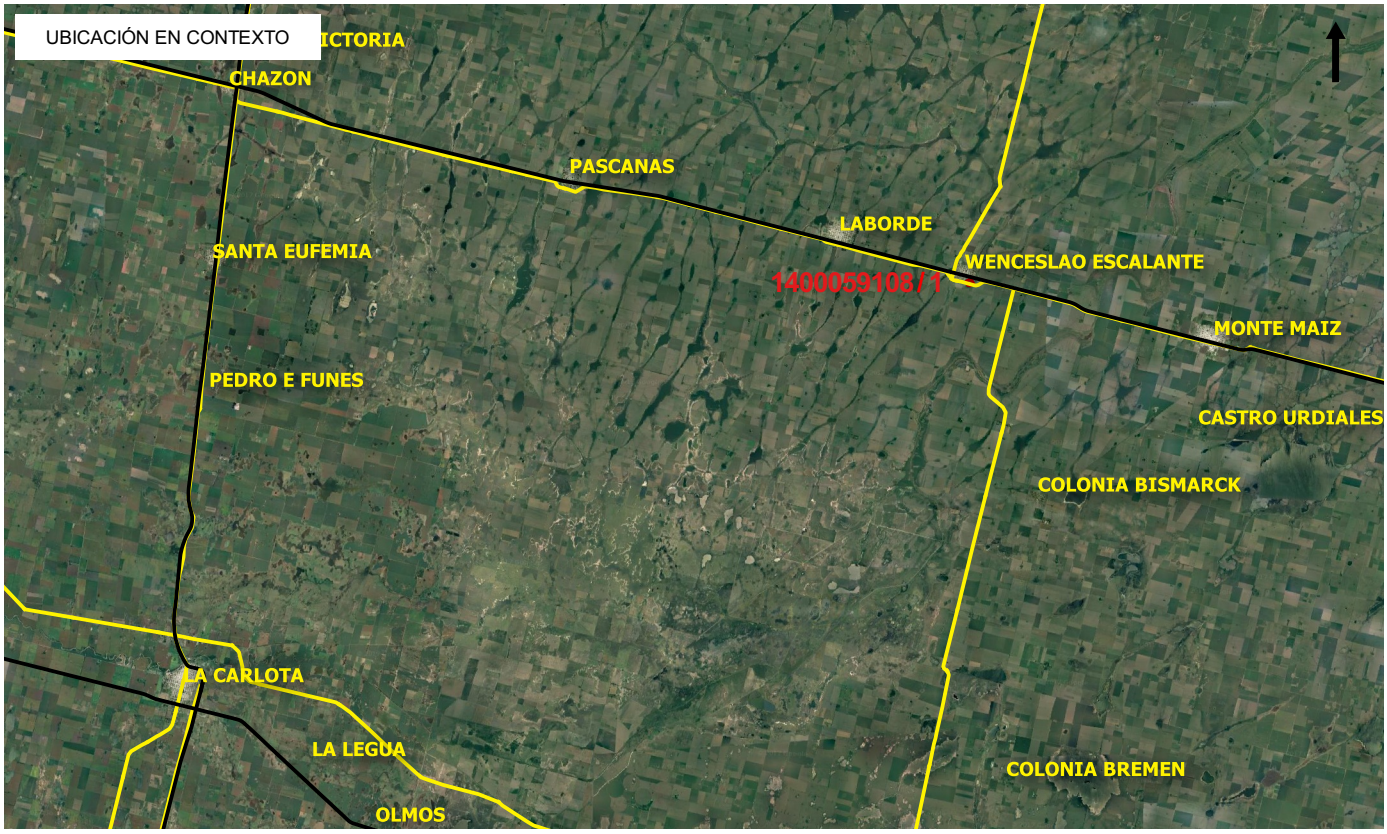

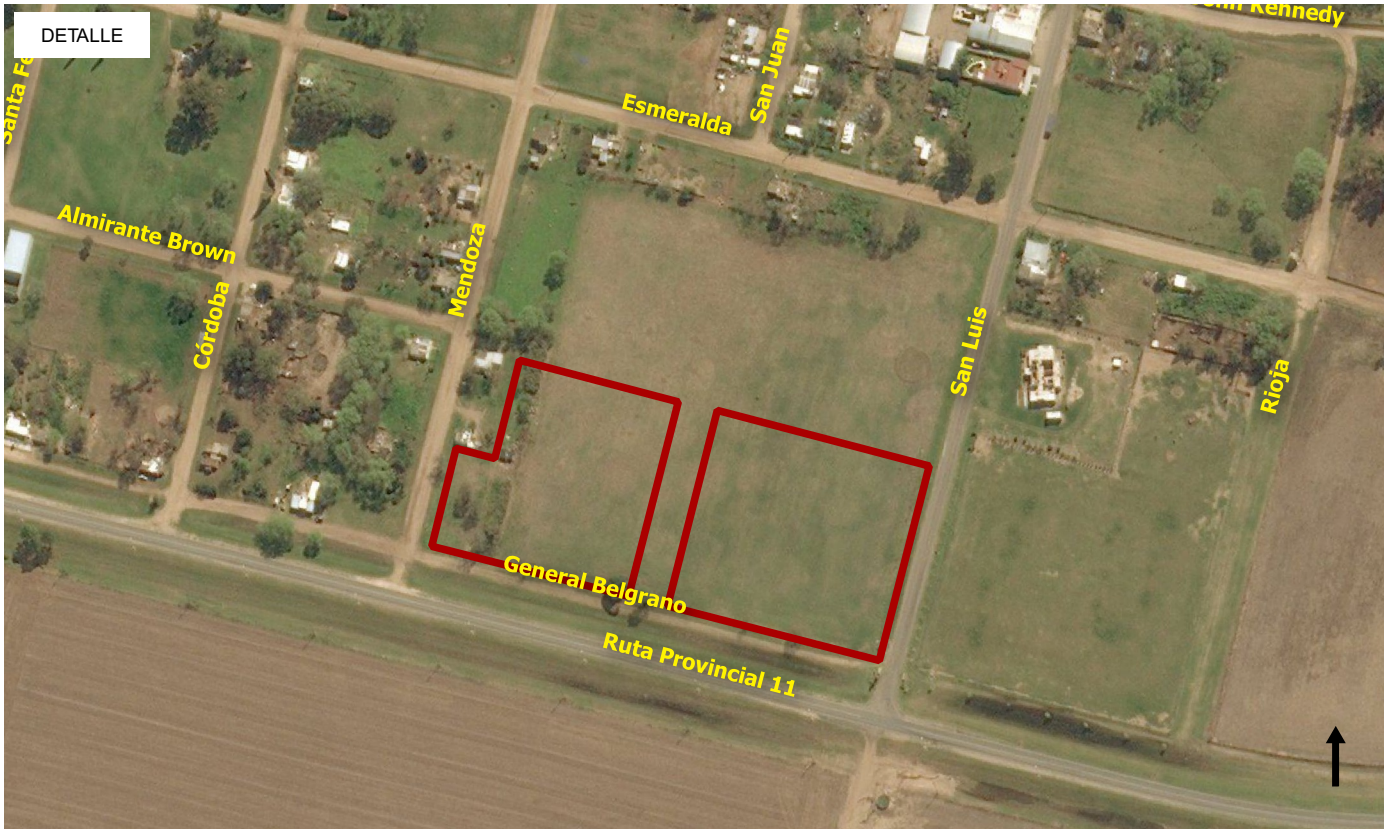

*SÓLO A EFECTOS ILUSTRATIVOS

PLANO-2017-35433829-APN-DNRBI#AABE

República Argentina - Poder Ejecutivo Nacional
2017 - Año de las Energías Renovables

Hoja Adicional de Firmas
Croquis

Número: PLANO-2017-35433829-APN-DNRBI#AABE

CIUDAD DE BUENOS AIRES
Jueves 28 de Diciembre de 2017

Referencia: CROQUIS CIE: 1400059108/1 (EX-2017-25512896- -APN-DMEYD#AABE)

El documento fue importado por el sistema GEDO con un total de 1 pagina/s.

Digitally signed by GESTION DOCUMENTAL ELECTRONICA - GDE
DN: cn=GESTION DOCUMENTAL ELECTRONICA - GDE, c=AR, o=MINISTERIO DE MODERNIZACION, ou=SECRETARIA DE MODERNIZACION ADMINISTRATIVA, serialNumber=CUIT 30715117564
Date: 2017.12.28 13:04:45 -03'00'

Santiago Aranguren
Director Nacional
Dirección Nacional del Registro de Bienes Inmuebles
Agencia de Administración de Bienes del Estado

Digitally signed by GESTION DOCUMENTAL ELECTRONICA - GDE
DN: cn=GESTION DOCUMENTAL ELECTRONICA - GDE, c=AR, o=MINISTERIO DE MODERNIZACION, ou=SECRETARIA DE MODERNIZACION ADMINISTRATIVA, serialNumber=CUIT 30715117564
Date: 2017.12.28 13:04:47 -03'00'