

# CROQUIS DE UBICACIÓN\* - CIE 0600001140/1

PROVINCIA: **BUENOS AIRES**

LOCALIDAD: **Mar Del Plata**

LATITUD: **-37.9645669511491**

LONGITUD: **-57.5435059039887**

SUPERFICIE CALCULADA (aprox. en m2): **10011.02**

OBSERVACIONES: **DIRECCIÓN GRAL DE CULTURA Y EDUCACION DE LA PROVINCIA DE BUENOS AIRES SOLICITA INMUEBLE DEL ESTADO NACIONAL PARA DESTINAR EL MISMO A PROYECTOS QUE PERMITAN LA INSERCIÓN LABORAL DE JÓVENES Y ADULTOS DENTRO DEL SECTOR DE TURISMO, GASTRONOMÍA Y HOTELERÍA. DELIMITADO DE ACUERDO A IF-2018-41048273-APN-DGP%AABE CONFORME A LO INDICADO EN PV-2018-41057850-APN-DGP%AABE.**

## UBICACIÓN EN CONTEXTO

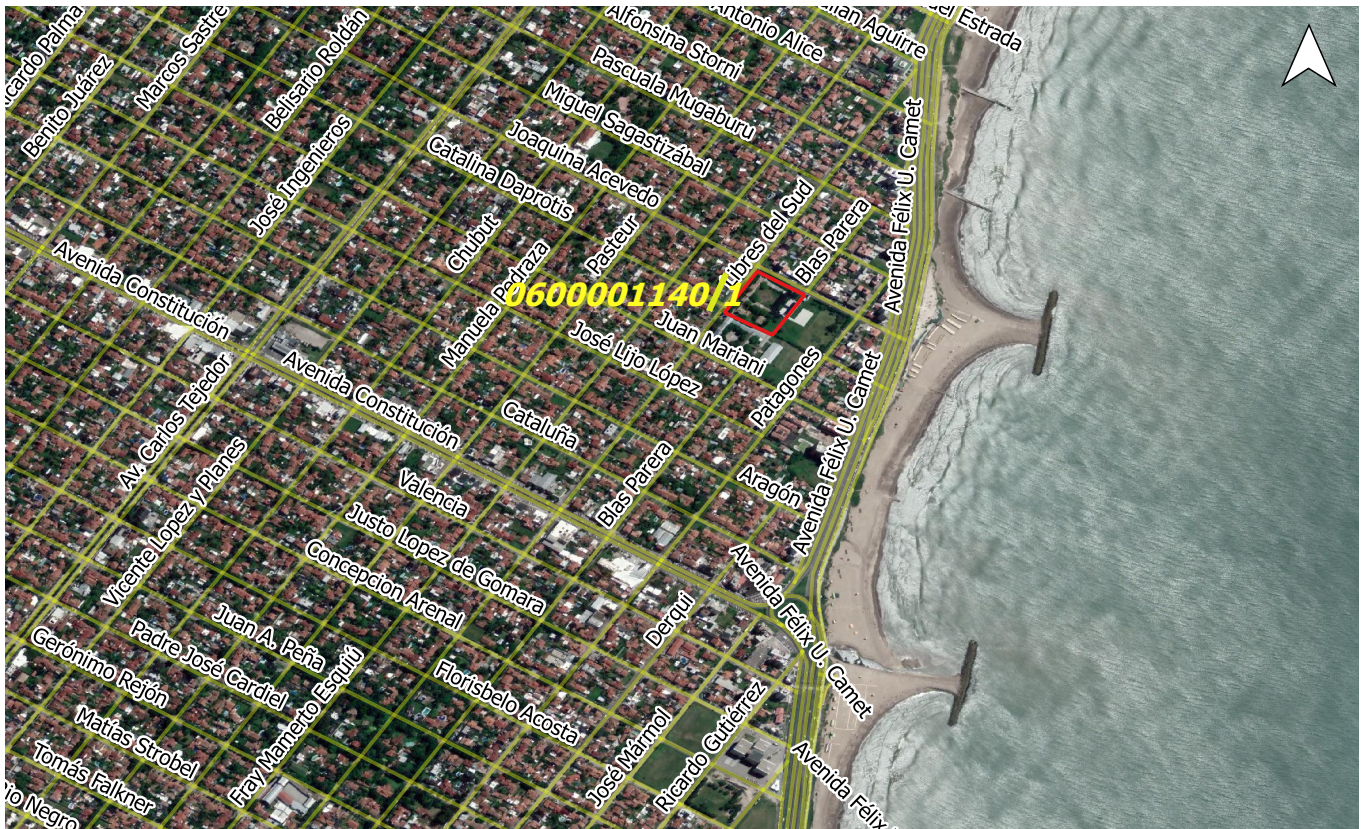

## DETALLE



\*SÓLO A EFECTOS ILUSTRATIVOS



República Argentina - Poder Ejecutivo Nacional  
2018 - Año del Centenario de la Reforma Universitaria

**Hoja Adicional de Firmas  
Croquis**

**Número:**

**Referencia:** CROQUIS CIE 0600001140/1 - EX-2018-40823837- -APN-DMEYD#AABE

---

El documento fue importado por el sistema GEDO con un total de 1 pagina/s.