

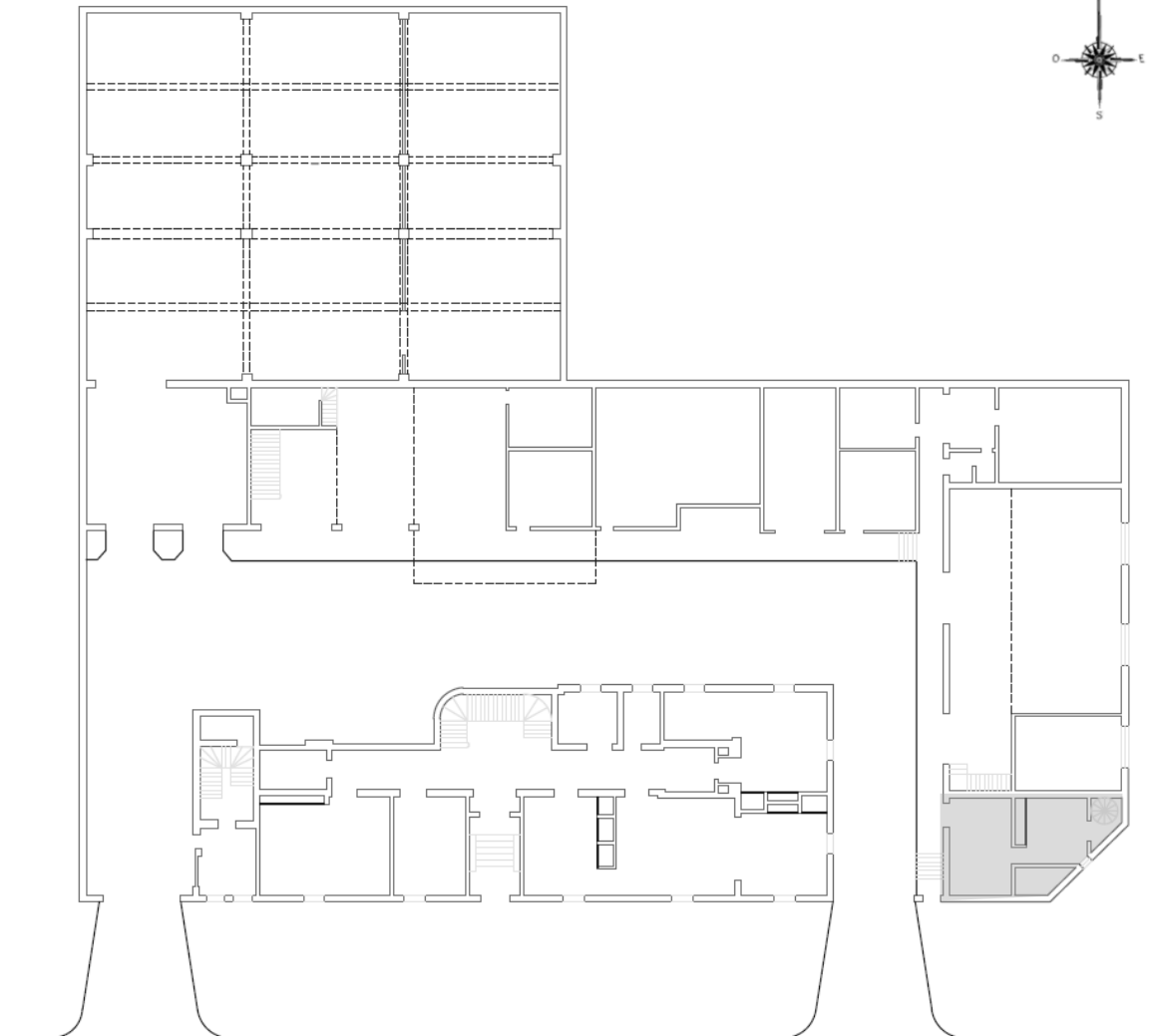

# Agencia de Administración de Bienes del Estado

## CROQUIS DE UBICACIÓN

PROVINCIA: SANTA FE  
DEPARTAMENTO: ROSARIO  
LOCALIDAD: CIUDAD DE ROSARIO  
DIRECCIÓN: AVENIDA BELGRANO Nº 838  
NOMENCLATURA CATASTRAL: DEPTO. 16-DTO. 3-SEC. 01- MANZ. 222- PARC. 11 (PARTE)  
SUPERFICIE TOTAL APROXIMADA A CEDER: 80,00 m2 (planta baja, planta alta y azotea)  
CIE Nº 82-00017571/3



AV. BELGRANO



República Argentina - Poder Ejecutivo Nacional  
2018 - Año del Centenario de la Reforma Universitaria

**Hoja Adicional de Firmas**  
**Informe gráfico**

**Número:**

**Referencia:** ANEXO GRAFICO-AV. BELGRANO 838-ROSARIO-MIN. SALUD Y DES. SOCIAL

---

El documento fue importado por el sistema GEDO con un total de 1 pagina/s.