

Programa Nacional Relevamiento Territorial de Comunidades Indígenas - Ejecución Ley N° 26.160

Pueblo Wichi - Asociación Misión Aborigen El Quebrachal

Personería Jurídica Resolución M. G. Salta N° 338/94

Localidad Gral. Ballivián, Departamento Gral. San Martín, Provincia Salta, República Argentina

Territorio Comunitario de Ocupación Actual Tradicional y Pública



Anexo I

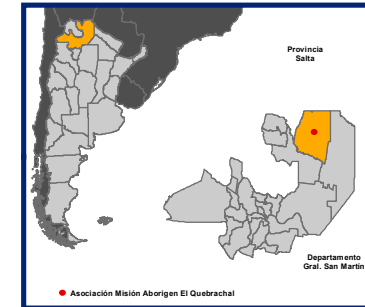
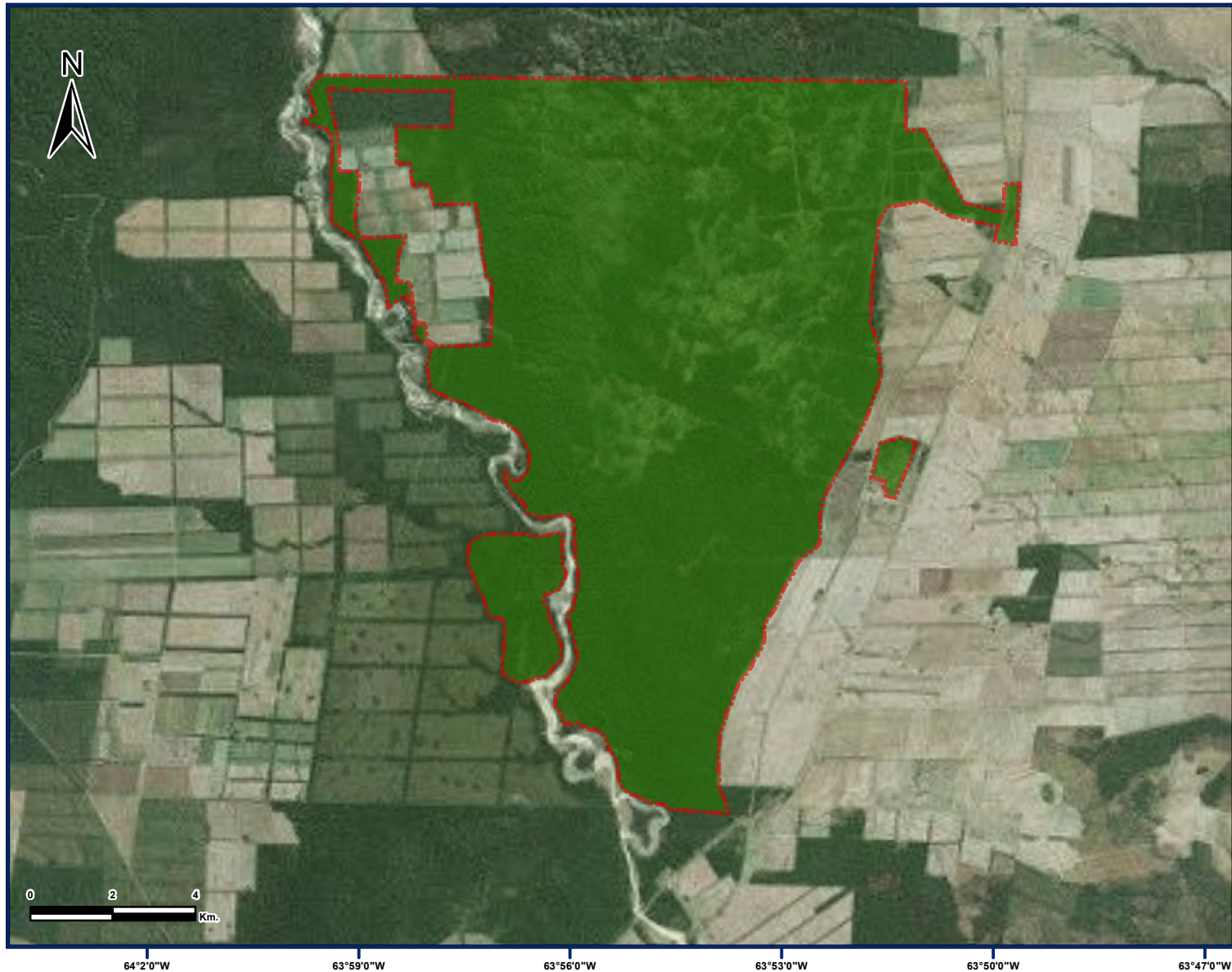

Referencias

 Superficie Aproximada del Territorio comunitario 14730 Has.

Proyección: Gauss Krüger - Faja 4

Datum: POSGAR 2007

Escala: 1 : 150000

Fuente:
Área de Georeferenciamiento
Re.Te. C. I. - INAI
Junio de 2017



Secretaría de Derechos Humanos y Pluralismo Cultural
Ministerio de Justicia y Derechos Humanos
Presidencia de la Nación



República Argentina - Poder Ejecutivo Nacional
2018 - Año del Centenario de la Reforma Universitaria

Hoja Adicional de Firmas
Informe gráfico

Número:

Referencia: ANEXO COMUNIDAD EL QUEBRACHAL E-INAI-50611/15

El documento fue importado por el sistema GEDO con un total de 1 pagina/s.