

INSTITUTO NACIONAL DE ASUNTOS INDÍGENAS

Programa Nacional Relevamiento Territorial de Comunidades Indígenas - Ejecución Ley N° 26.160

Pueblo Wichí - Comunidad Cristiana El Yuchán

Personería Jurídica en trámite (Expte. 54-231458-14 M.G. Salta)
Localidad Gral. Ballivián, Departamento Gral. San Martín, Provincia de Salta, República Argentina
Ocupación Actual, Tradicional y Pública

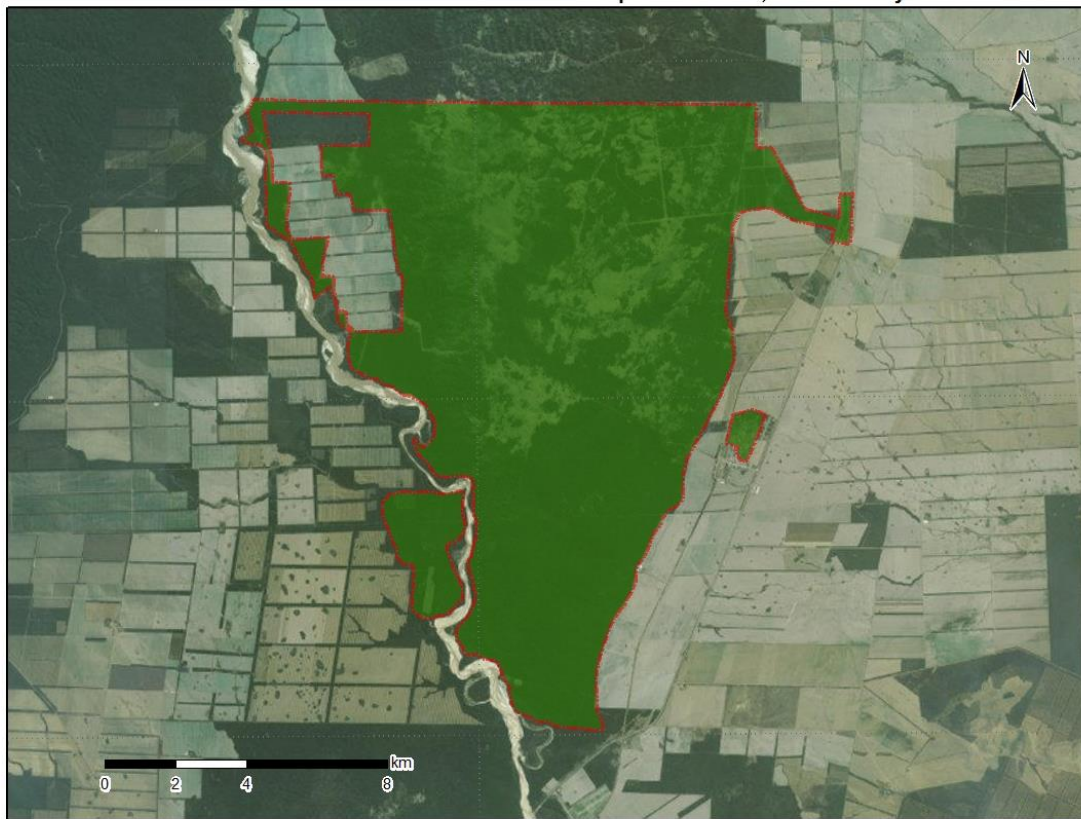

63°55'50\"/>



Referencias

Tierras de ocupación actual, tradicional y pública.
Superficie Aprox. 14.730 ha

Proyección: Proyección Gauss Krüger - Faja 4

Datum: POSGAR 98

Escala 1: 120.000

Fuente:
Área de Georeferenciamiento Re. Te. C. I. - INAI
Septiembre de 2017





República Argentina - Poder Ejecutivo Nacional
2018 - Año del Centenario de la Reforma Universitaria

Hoja Adicional de Firmas
Informe gráfico

Número:

Referencia: ANEXO I - RESOLUCIÓN COMUNIDAD EL YUCHAN - SALTA

El documento fue importado por el sistema GEDO con un total de 1 pagina/s.