

INSTITUTO NACIONAL DE ASUNTOS INDÍGENAS

Programa Nacional Relevamiento Territorial de Comunidades Indígenas - Ejecución Ley N° 26.160

Pueblo Guaraní - Comunidad Indígena Guaraní Iyigua Pentirami

Personería Jurídica INAI n° 26/02

Localidad Urundel, Departamento Orán, Provincia de Salta, República Argentina

Ocupación Actual, Tradicional y Pública

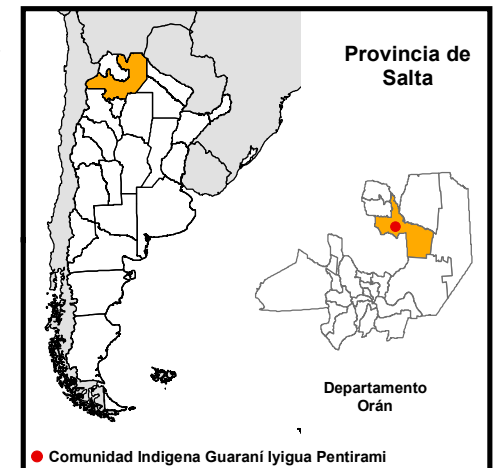
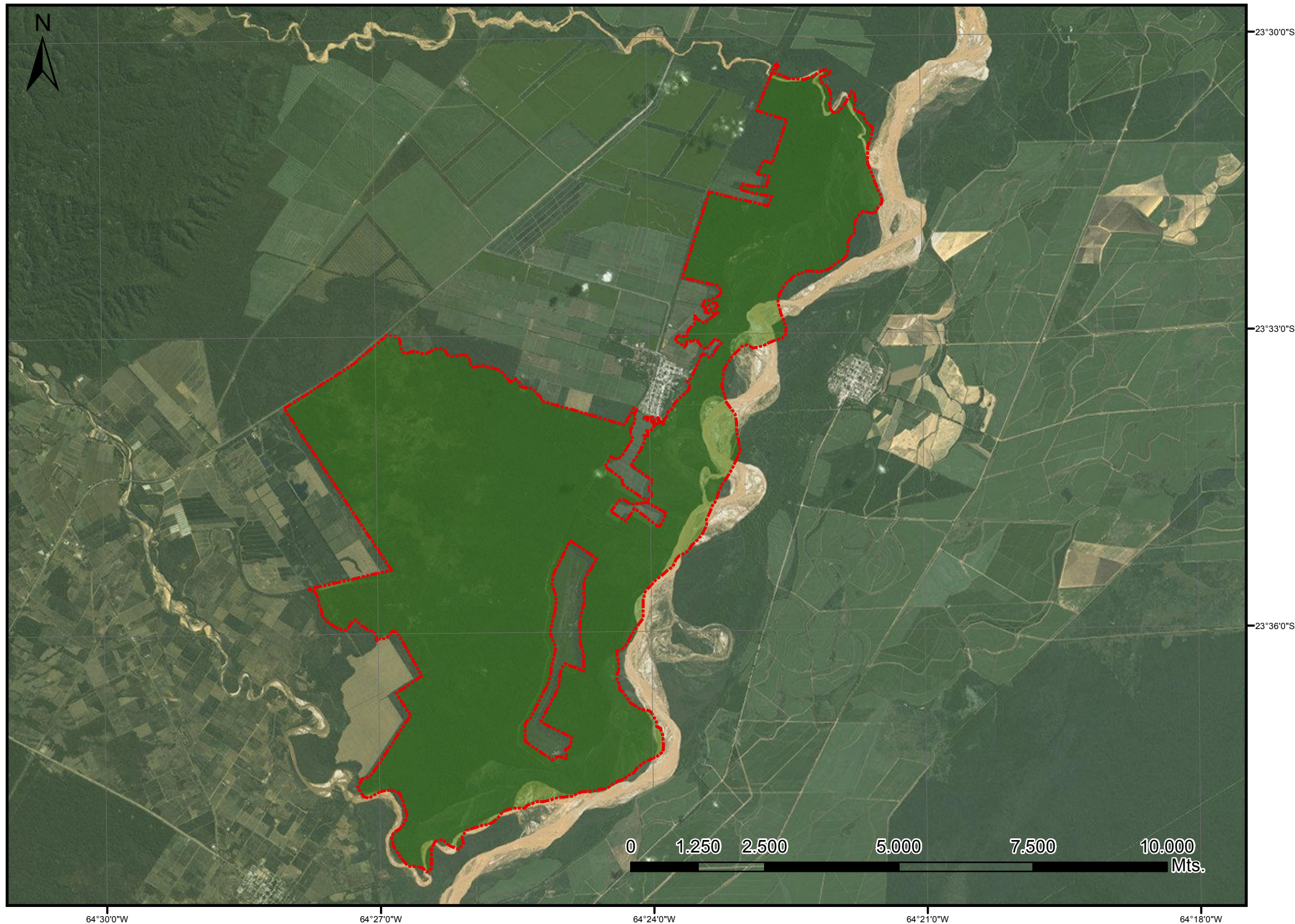

Referencias

Tierras de ocupación actual, tradicional y pública.
Superficie Aprox: 5500 Has.

Proyección: Posgar 1998 Faja 4

Datum: Transversa Mercator

Escala 1: 30000

Fuente:
Área de Georeferenciamento
Re.Te. C. I. - INAI
Agosto de 2016

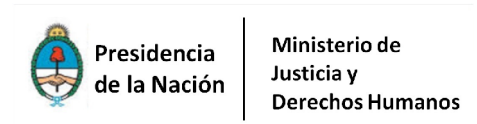



República Argentina - Poder Ejecutivo Nacional
2018 - Año del Centenario de la Reforma Universitaria

Hoja Adicional de Firmas
Informe gráfico

Número:

Referencia: ANEXO I - CARTOGRAFIA COMUNIDAD IYIGUA PENTIRMI - SALTA

El documento fue importado por el sistema GEDO con un total de 1 pagina/s.