

# INSTITUTO NACIONAL DE ASUNTOS INDÍGENAS

## Programa Nacional Relevamiento Territorial de Comunidades Indígenas - Ejecución Ley N° 26.160 Comunidad Misión San Francisco Solano (La Loma) - Pueblo Guarani

Personería Jurídica Nacional Res. 0037/00

Localidad Tartagal, Departamento Gral. J. San Martín, Provincia Salta, República Argentina

Ocupación Actual, Tradicional y Pública



Anexo I

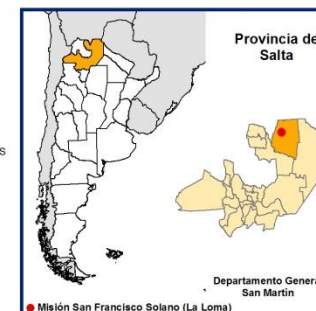
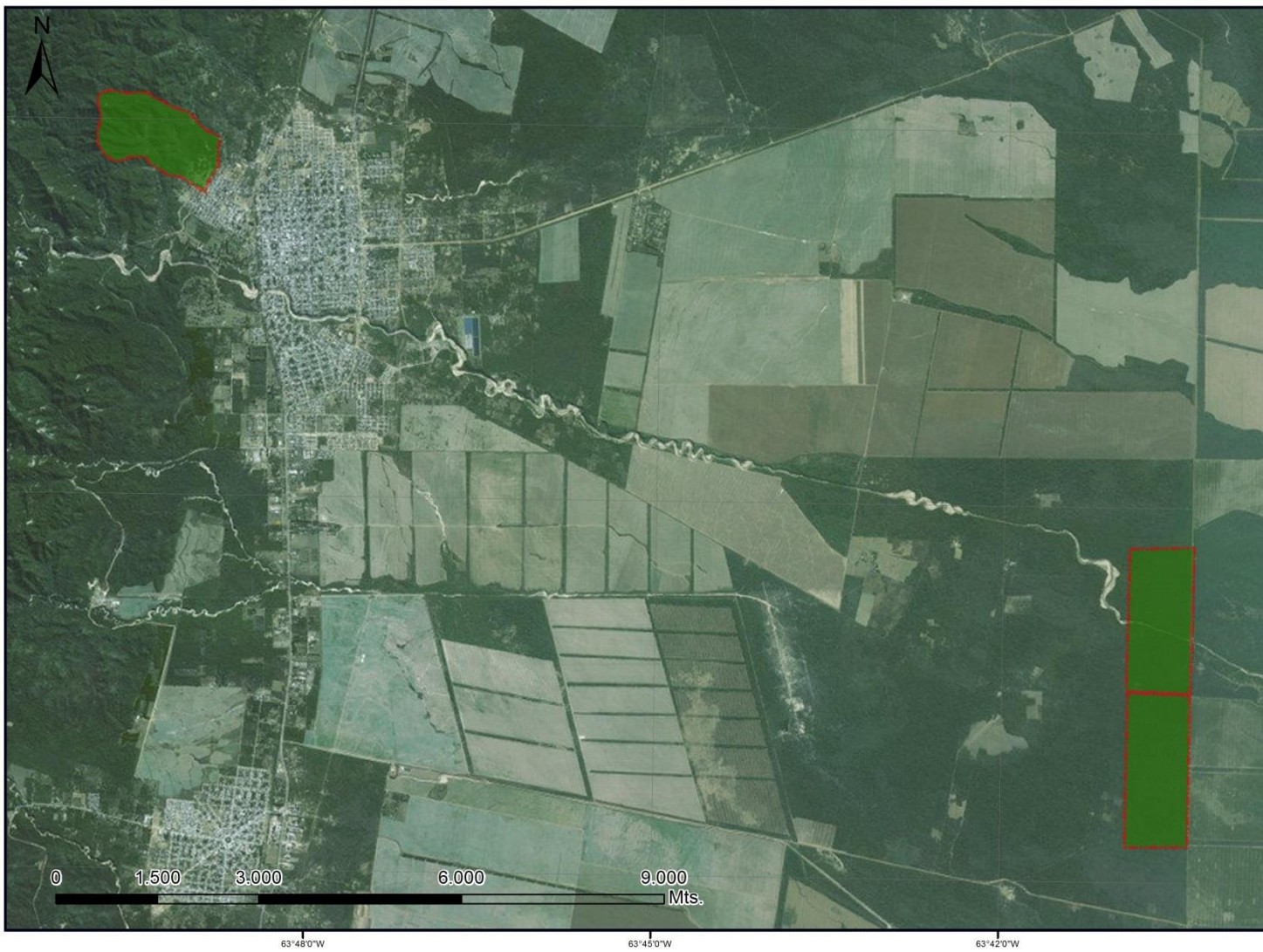

### Referencias

Tierras de ocupación actual, tradicional y pública.  
Superficie Aprox: 626 Has.

Proyección: Posgar 2007 Faja 3

Datum: Transversa Mercator

Escala 1: 65000

Fuente:  
Área de Georeferenciamiento  
Re.Te. C. I. - INAI  
Noviembre de 2017



Secretaría de Derechos Humanos y Pluralismo Cultural  
Ministerio de Justicia y Derechos Humanos  
Presidencia de la Nación



República Argentina - Poder Ejecutivo Nacional  
2017 - Año de las Energías Renovables

**Hoja Adicional de Firmas**  
**Informe gráfico**

**Número:**

**Referencia:** ANEXO I COMUNIDAD SAN FRANCISCO SOLANO LA LOMA SALTA

---

El documento fue importado por el sistema GEDO con un total de 1 pagina/s.