

# INSTITUTO NACIONAL DE ASUNTOS INDÍGENAS

Programa Nacional Relevamiento Territorial de Comunidades Indígenas - Ejecución Ley N° 26.160

## Pueblo Wichí - Comunidad Indígena Pastor Senillosa

Personería Jurídica Resolución M.G. Salta 413/09  
Localidad Gral. Ballivián, Departamento Gral. San Martín, Provincia de Salta, República Argentina  
Ocupación Actual, Tradicional y Pública

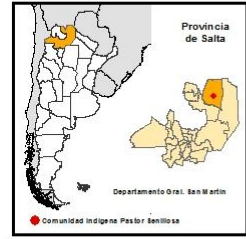
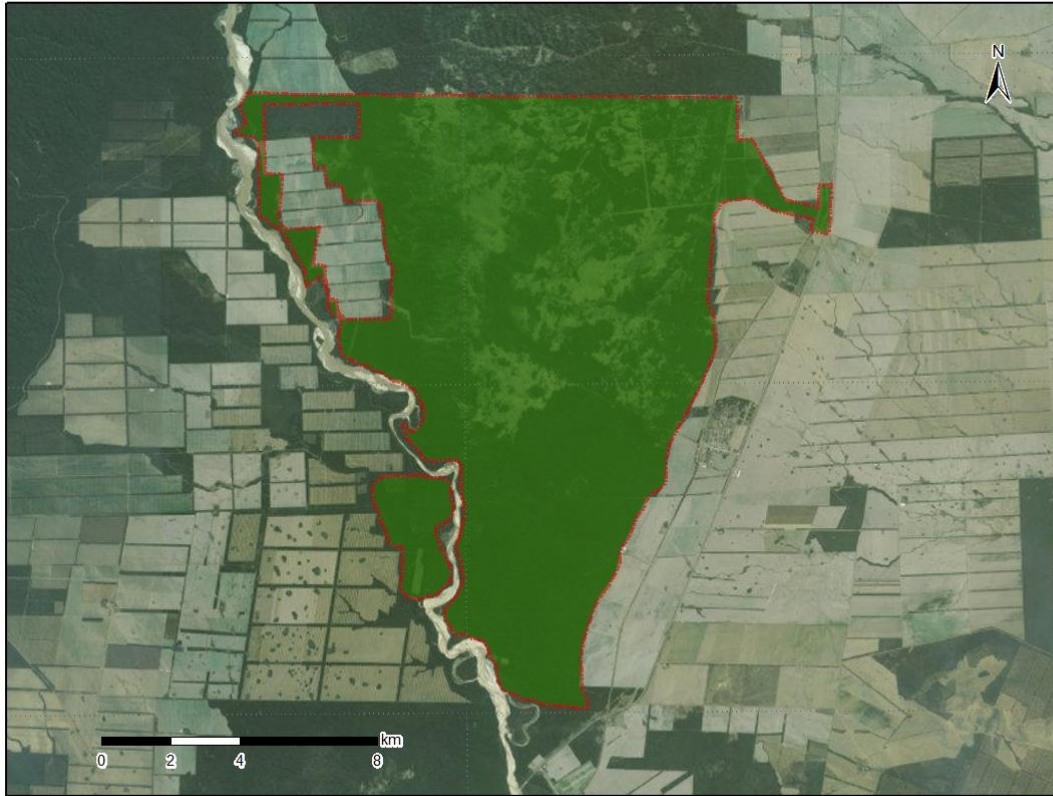

**Referencias**

Tierras de ocupación actual, tradicional y pública.  
Superficie Aprox. 14.600 ha

Proyección: Proyección Gauss Krüger - Faja 4  
Datum: POSGAR 98  
Escala 1: 120.000

Fuente:  
Área de Georeferenciación  
Re.Te. C. I. - INAI  
Septiembre de 2017





República Argentina - Poder Ejecutivo Nacional  
2018 - Año del Centenario de la Reforma Universitaria

**Hoja Adicional de Firmas**  
**Informe gráfico**

**Número:**

**Referencia:** ANEXO I - CARTOGRAFIA COMUNIDAD PASTOR SENILLOSA - SALTA

---

El documento fue importado por el sistema GEDO con un total de 1 pagina/s.