

INSTITUTO NACIONAL DE ASUNTOS INDÍGENAS

Programa Nacional Relevamiento Territorial de Comunidades Indígenas - Ejecución Ley N° 26.160

Pueblo Wichí - Comunidad Aborigen El Quebrachal II

Personería Jurídica Resolución M.G. Salta N° 075/03

Localidad Gral. ballivian, Departamento Gral. San Martín, Provincia de Salta, República Argentina

Ocupación Actual, Tradicional y Pública

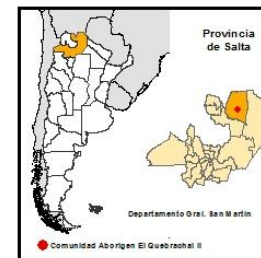
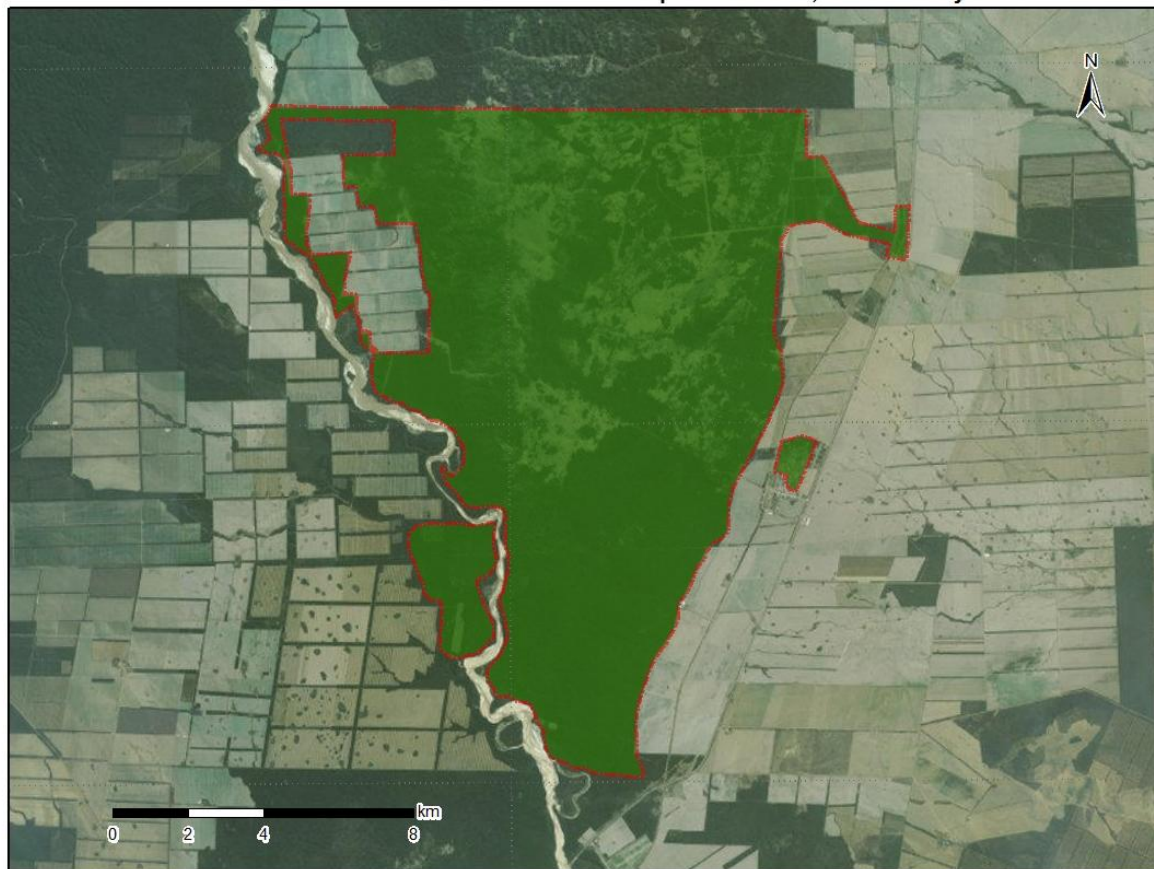

Referencias

Tierras de ocupación actual, tradicional y pública.
Superficie Aprox. 14.730 ha

Proyección: Proyección Gauss Krüger - Faja 4

Datum: POSGAR 98

Escala 1: 120.000

Fuente:
Área de Georeferenciamiento
Re. Te. C. I. - INAI
Septiembre de 2017



Anexo I



República Argentina - Poder Ejecutivo Nacional
2018 - Año del Centenario de la Reforma Universitaria

Hoja Adicional de Firmas
Informe gráfico

Número:

Referencia: ANEXO I - CARTOGRAFIA COMUNIDAD EL QUEBRACHAL II - SALTA - EXP INAI
50610-2015

El documento fue importado por el sistema GEDO con un total de 1 pagina/s.