

INSTITUTO NACIONAL DE ASUNTOS INDÍGENAS

Programa Nacional Relevamiento Territorial de Comunidades Indígenas - Ejecución Ley N° 26.160

Pueblo Wichi - Comunidad Tierras Indígenas (Hap Honhatil Ta Wichi Law Etes)

Personería Jurídica Resolución M.G. Salta 1150/14

Localidad Gral. Ballivián, Departamento Gral. San Martín, Provincia de Salta, República Argentina

Ocupación Actual, Tradicional y Pública

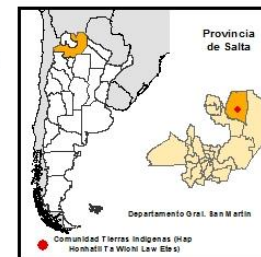
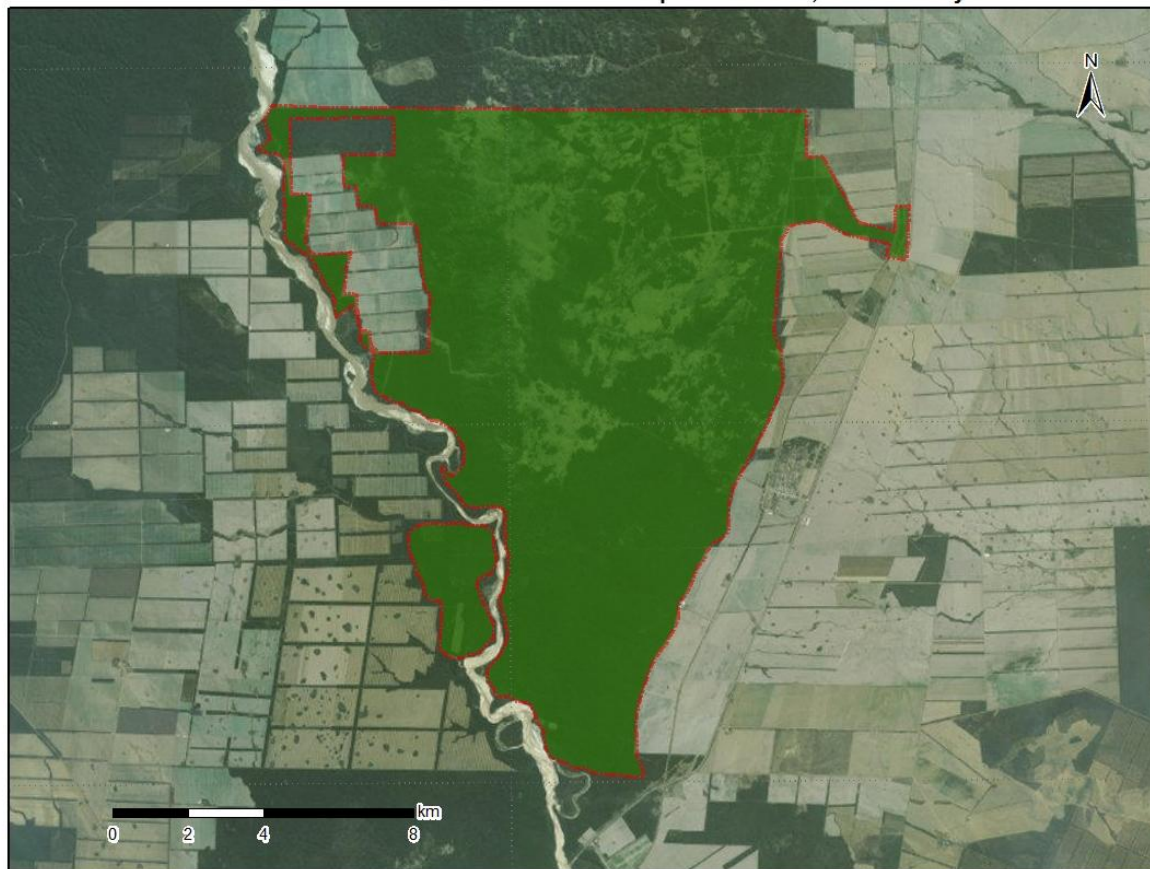

Referencias

Tierras de ocupación actual, tradicional y pública.
Superficie Aprox. 14.600 ha

Proyección: Proyección Gauss Krüger - Faja 4

Datum: POSGAR 98

Escala 1: 120.000

Fuente:
Área de Georeferenciamiento
Re. Te. C. I. - INAI
Septiembre de 2017



Anexo I



República Argentina - Poder Ejecutivo Nacional
2018 - Año del Centenario de la Reforma Universitaria

Hoja Adicional de Firmas
Informe gráfico

Número:

Referencia: ANEXO I - CARTOGRAFIA COMUNIDAD TIERRAS INDIGENAS - SALTA - EXP INAI
NRO 50615/15

El documento fue importado por el sistema GEDO con un total de 1 pagina/s.