

# INSTITUTO NACIONAL DE ASUNTOS INDÍGENAS

Programa Nacional Relevamiento Territorial de Comunidades Indígenas - Ejecución Ley Nº 26.160

## Comunidad Aborigen El Chorro (Etnia Guaraní)

Personería Jurídica Resolución M.G. Salta Nº 129/05  
Localidad Prof. Salvador Mazza, Departamento Gral. San Martín, Provincia de Salta, República Argentina  
Ocupación Actual, Tradicional y Pública

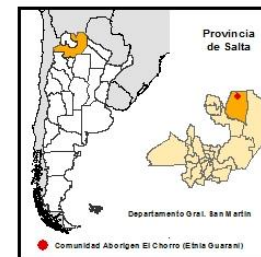
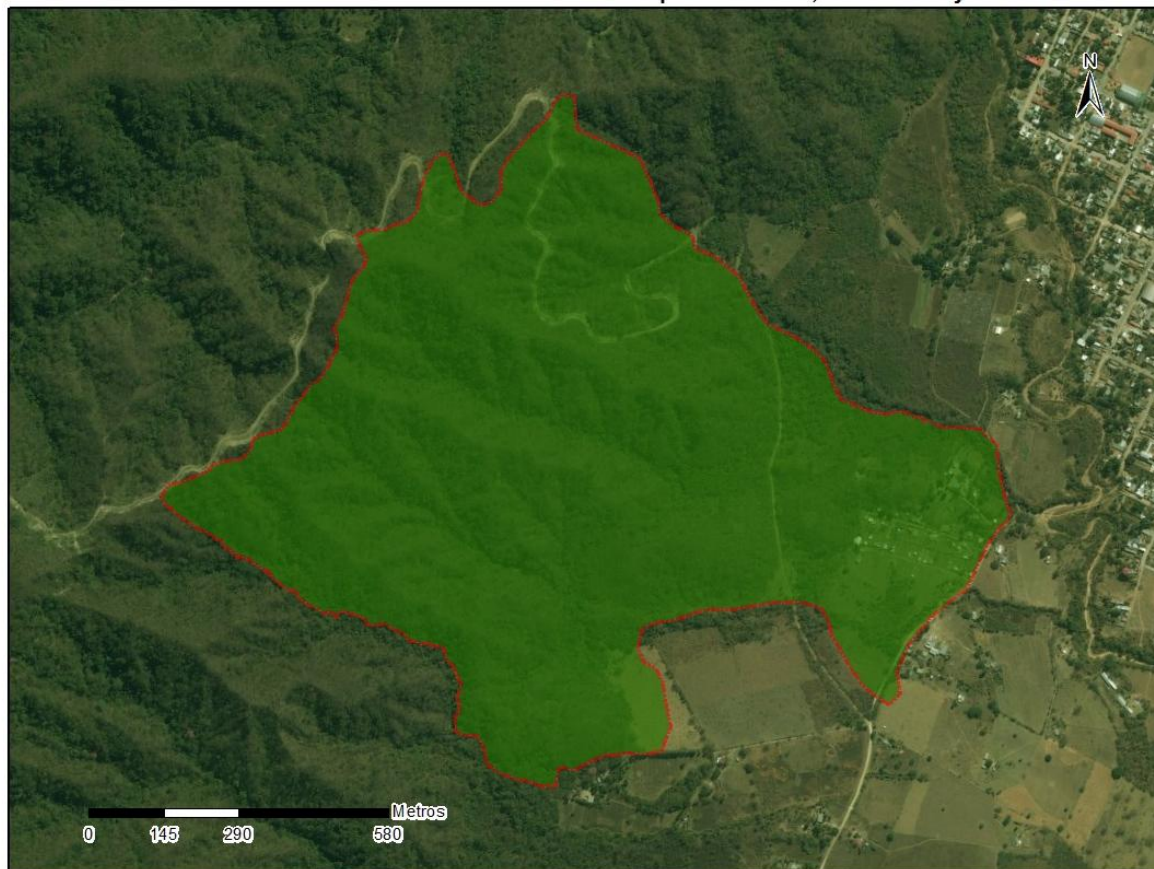

### Referencias

Tierras de ocupación actual, tradicional y pública.  
Superficie Aprox. 107 ha

Proyección: Proyección Gauss Krüger - Faja 4

Datum: POSGAR 98

Escala 1: 8.000

Fuente:  
Área de Georeferenciamiento  
Re. Te. C. I. - INAI  
Septiembre de 2017



Anexo I



República Argentina - Poder Ejecutivo Nacional  
2018 - Año del Centenario de la Reforma Universitaria

**Hoja Adicional de Firmas**  
**Informe gráfico**

**Número:**

**Referencia:** ANEXO I - CARTOGRAFIA COMUNIDAD EL CHORRO - SALTA - EXP INAI 50296-2015

---

El documento fue importado por el sistema GEDO con un total de 1 pagina/s.