



INAI
INSTITUTO NACIONAL
DE ASUNTOS INDÍGENAS

Programa Nacional Relevamiento Territorial de Comunidades Indígenas - Ejecución Ley N° 26.160

Comunidad Aborigen Wichí Santa Rosa 51

Personería Jurídica Res. Provincial M. G. N°438/94

Localidad Rivadavia Banda Sur, Departamento Rivadavia, Provincia Salta, República Argentina
Territorio Comunitario de Ocupación Actual, Tradicional y Pública

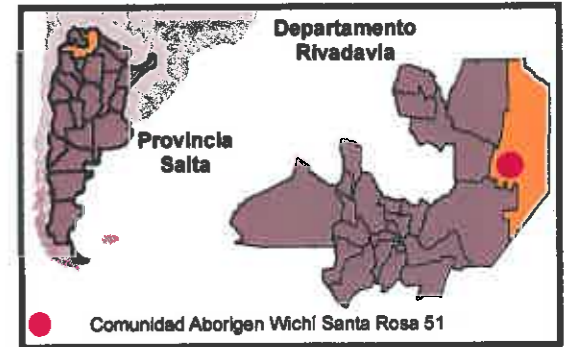
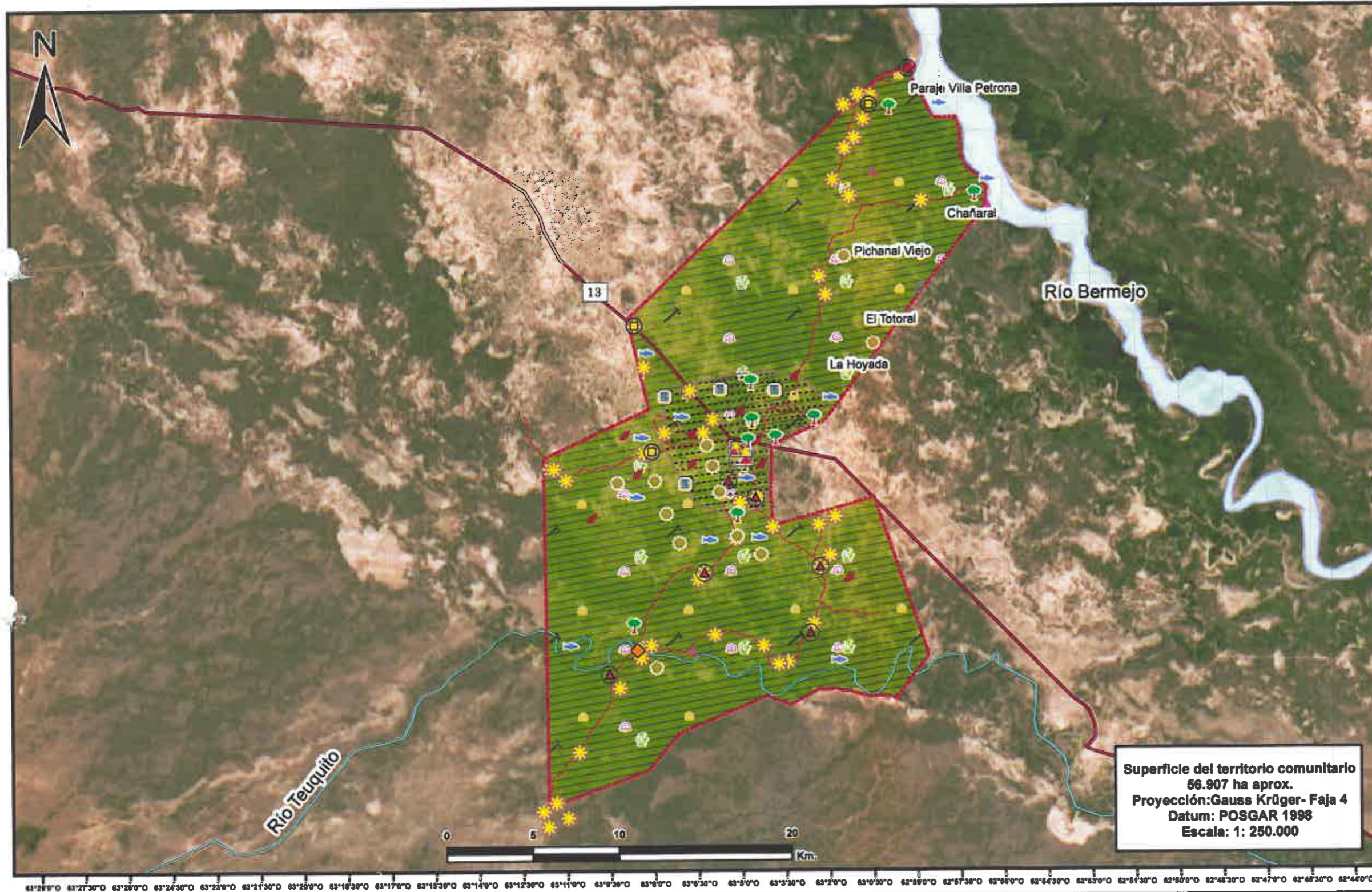

Las autoridades de la Comunidad Aborigen Wichí Santa Rosa 51 avalan la presente cartografía con su Anexo 1.

Flair...
Flair...
Maria Acosta

Referencias			
	Territorio Comunitario de Ocupación Actual, Tradicional y Pública. Superficie: 56.907 ha aprox.		Viviendas No Comunitarias
	Camino vecinal de tierra		Viviendas Comunitarias
	Territorio de Uso Compartido		Campamentos de caza y pesca
	Río		Horno de Ladrillos
	Huella de tierra		Recolección leña
	Ruta Provincial de tierra		Extracción de arcilla
	Río		Recolección de miel
	Zona de Hornos de Carbón		Zona de Caza
			Corral No Comunitario
			Puesto No Comunitario
			Zona de pesca y extracc. de anguila
			Extracción de madera
			Recolección de chaguar
			Recolección de fruto
			Puente
			Antiguo asentamiento

La cartografía del presente Relevamiento se confeccionó según lo establecido en el Manual de Procedimientos del Sistema Jaguar, parte integrante del Programa Nacional Relevamiento Territorial de Comunidades Indígenas - Ejecución Ley N° 26.160.

Gonzalo J. Martínez García
Coordinador Área de Georeferenciamiento
Programa Nacional Re. To. C.I.
Relevamiento E.T.O. Junio de 2015



República Argentina - Poder Ejecutivo Nacional
2018 - Año del Centenario de la Reforma Universitaria

Hoja Adicional de Firmas
Informe gráfico

Número:

Referencia: ANEXO I - COMUNIDAD ABORIGEN SANTA ROSA 51

El documento fue importado por el sistema GEDO con un total de 1 pagina/s.