

# Programa Nacional Relevamiento Territorial de Comunidades Indígenas - Ejecución Ley N° 26.160

## Comunidad Aborigen El Paraíso - Pueblo logys

Personería Jurídica Provincial Res. 161/02

Departamento General San Martín, Provincia de Salta, República Argentina

Territorio Comunitario de Ocupación Actual, Tradicional y Pública



Anexo I

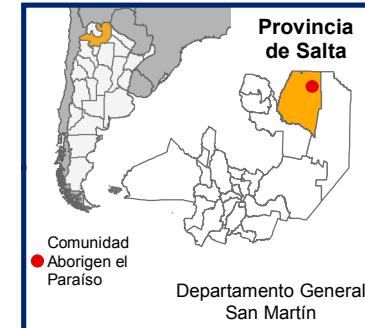
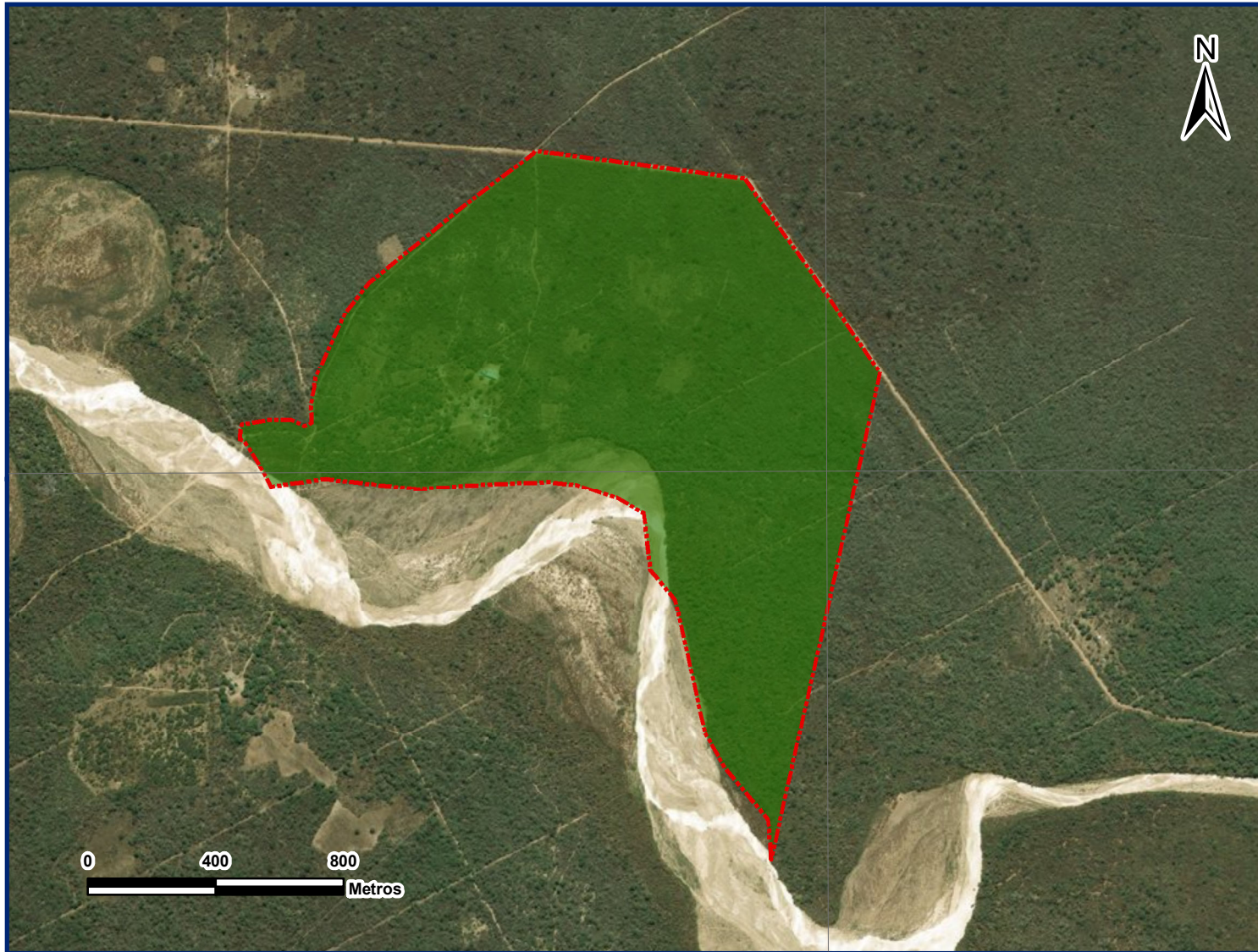

### Referencias

 Superficie Aproximada del Territorio comunitario 194 Has.

Proyección: Gauss Krüger - Faja 4

Datum: POSGAR 2007

Escala: 1 : 20.000

Fuente:  
Área de Georeferenciamiento  
Re.Te. C. I. - INAI  
Mayo de 2017



Secretaría de Derechos Humanos y Pluralismo Cultural  
Ministerio de Justicia y Derechos Humanos  
Presidencia de la Nación

63°28'0"W

22°24'0"S



República Argentina - Poder Ejecutivo Nacional  
2018 - Año del Centenario de la Reforma Universitaria

**Hoja Adicional de Firmas**  
**Informe gráfico**

**Número:**

**Referencia:** ANEXO I - Cartografía Comunidad El Paraiso - Exp. E-INAI-51028-2012

---

El documento fue importado por el sistema GEDO con un total de 1 pagina/s.