

INSTITUTO NACIONAL DE ASUNTOS INDÍGENAS

Programa Nacional Relevamiento Territorial de Comunidades Indígenas - Ejecución Ley Nº 26.160

Comunidad Villa Margarita Norte - Nam Qom

Personería Jurídica INAI Resolución Nº 1935/95

Localidad La Leonesa, Departamento Bermejo, Provincia Chaco, República Argentina

Ocupación Actual, Tradicional y Pública

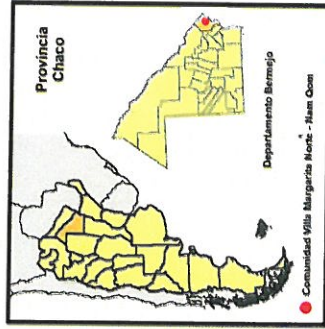
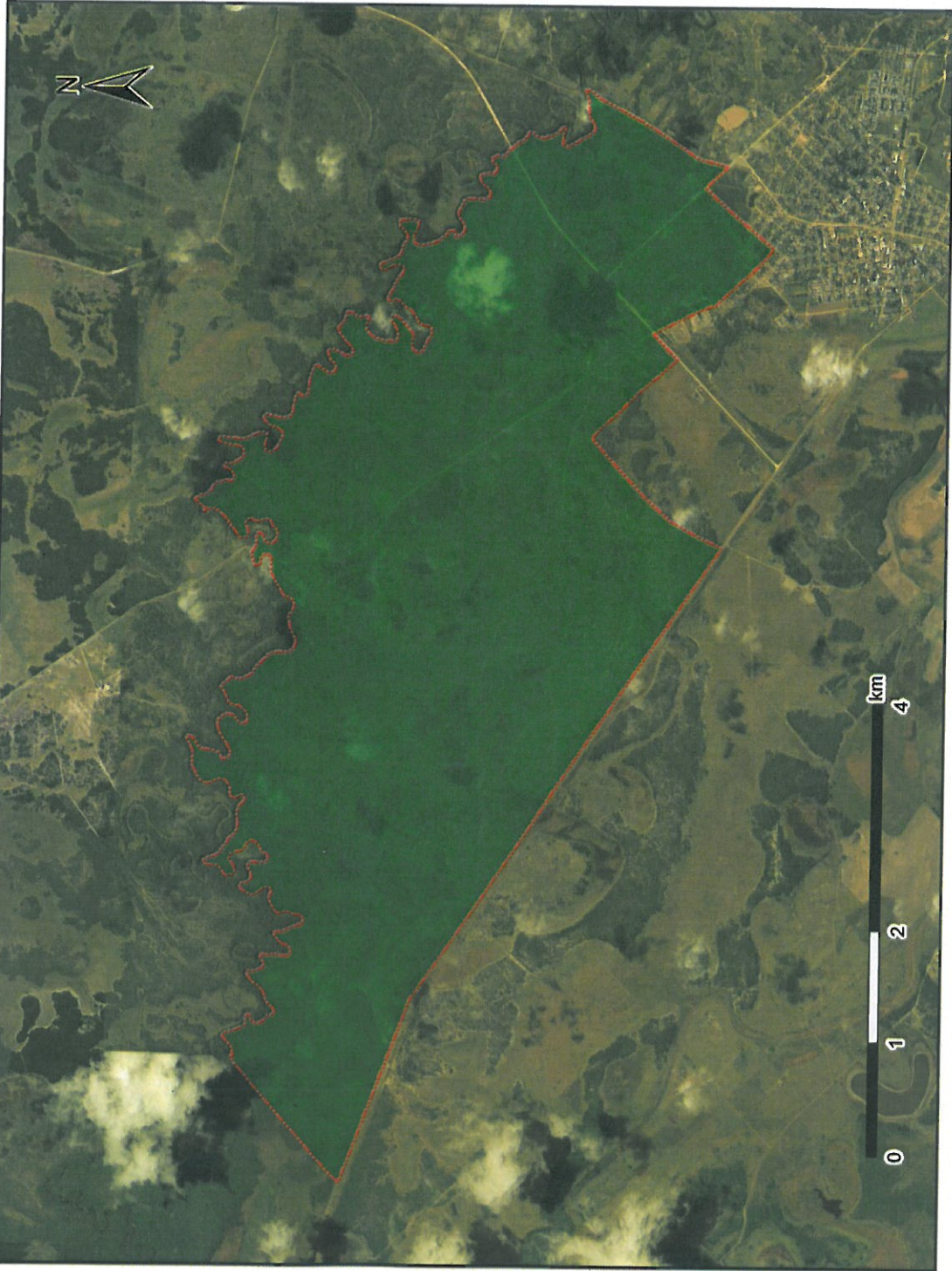

Referencias

Tierras de ocupación actual, tradicional y pública.
Superficie Aprox.
2.326 ha



Proyección: Proyección Gauss Krüger - Faja 5
Datum: POSGAR 98
Escala 1: 40.000

Fuente:
Área de Georeferenciamiento
Re. Te. C. I. - INAI
Octubre de 2017



República Argentina - Poder Ejecutivo Nacional
2018 - Año del Centenario de la Reforma Universitaria

Hoja Adicional de Firmas
Informe gráfico

Número:

Referencia: ANEXO I COMUNIDAD VILLA MARGARITA PUEBLO QOM

El documento fue importado por el sistema GEDO con un total de 1 pagina/s.