

Programa Nacional Relevamiento Territorial de Comunidades Indígenas - Ejecución Ley N° 26.160 Comunidad Mapuche Sierras de Huancache - El Mirador

Personería Jurídica inscripta bajo el Acta N°33, Folio N° 34, Libro N°1, Tomo 1 del Registro de Comunidades Aborígenes de la Escribanía General de Gobierno
Localidad Cushamen, Departamento Cushamen, Provincia del Chubut, República Argentina

Ocupación Actual, Tradicional y Pública

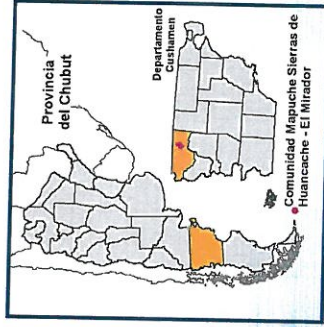
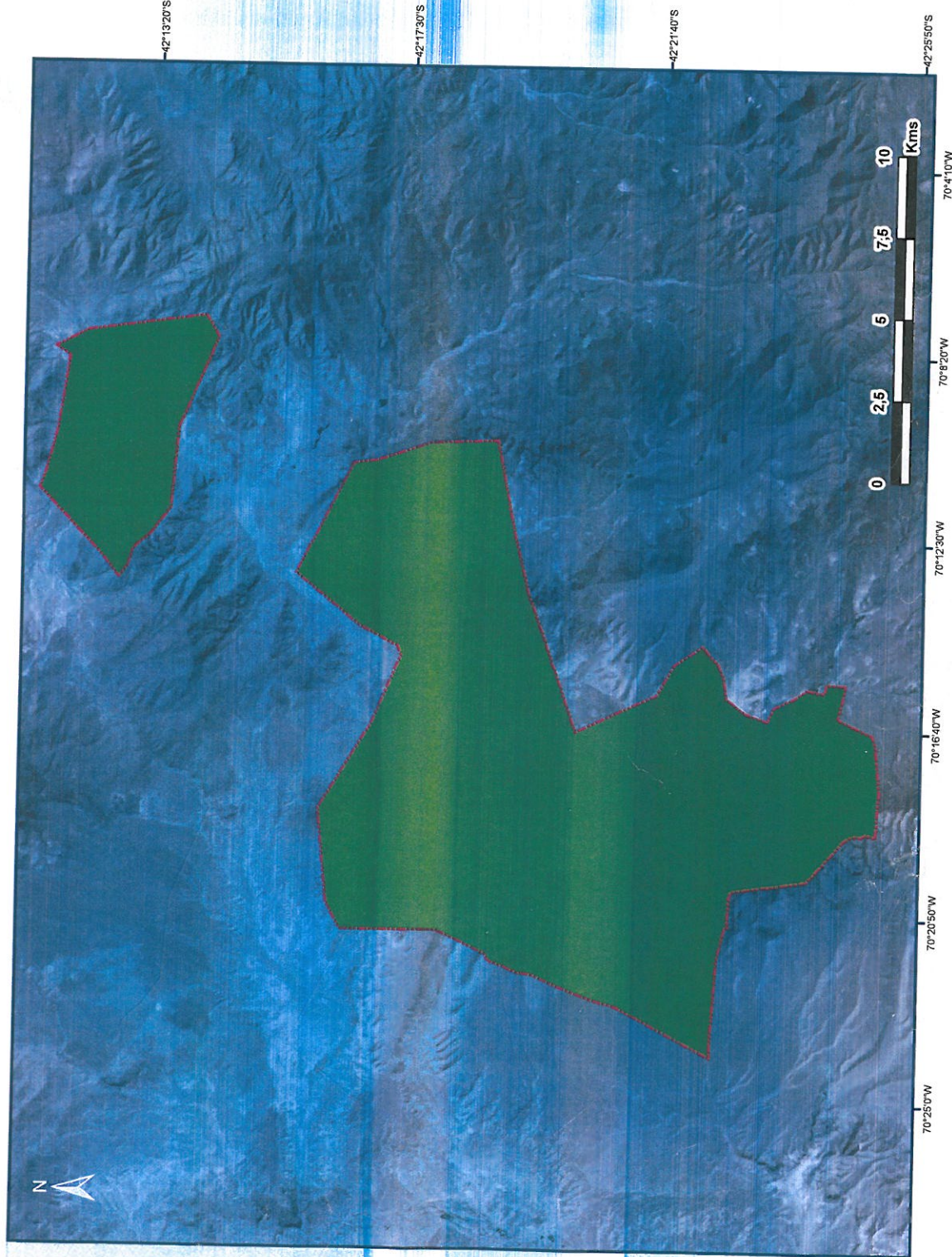

Referencias

Tierras de ocupación Actual, Tradicional y Pública.
Sup. aprox: 19.115,2 ha.

Proyección Gauss Krugger Faja 1

Datum POSGAR 1998

Escala: 1:129.413

Fuente:
Área de Georeferenciamiento
Re. Te. C. I. - INAI
Octubre de 2017





República Argentina - Poder Ejecutivo Nacional
2018 - Año del Centenario de la Reforma Universitaria

Hoja Adicional de Firmas
Informe gráfico

Número:

Referencia: ANEXO CART. COM. SIERRAS DE HUANCACHE EL MIRADOR CHUBUT

El documento fue importado por el sistema GEDO con un total de 1 pagina/s.