

INSTITUTO NACIONAL DE ASUNTOS INDÍGENAS

Programa Nacional Relevamiento Territorial de Comunidades Indígenas - Ejecución Ley Nº 26.160

Comunidad Aborígen de Tipan - Pueblo Atacama

Personería Jurídica Res. 271/09 M.G.Salta
Localidad Cobres, Departamento La Poma, Provincia Salta, República Argentina
Ocupación Actual, Tradicional y Pública



Anexo I

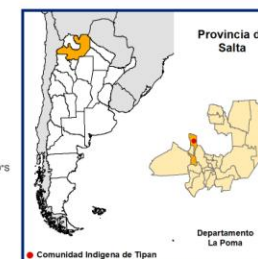
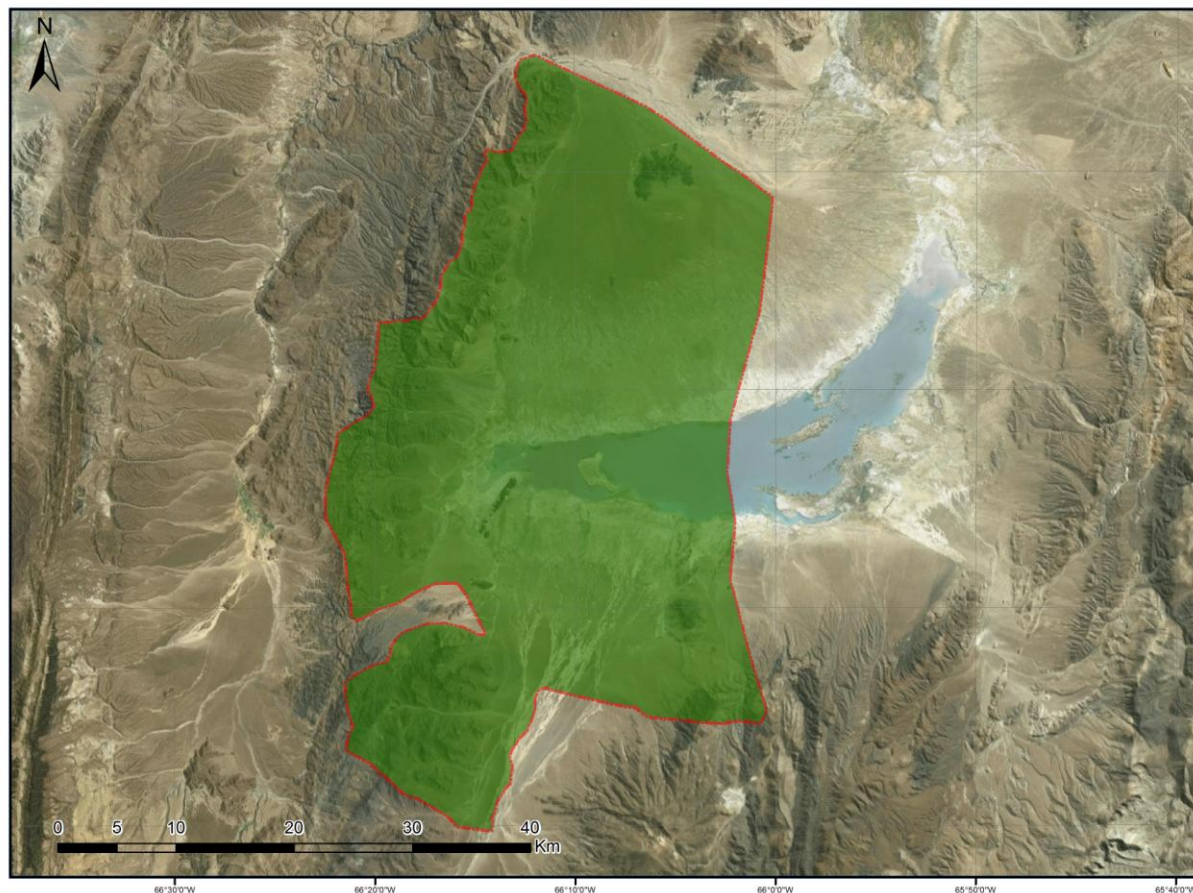

Referencias

Tierras de ocupación actual, tradicional y pública.
Superficie Aprox: 159630 Has.

Proyección: Posgar 2007 Faja 3
Datum: Transversa Mercator
Escala 1: 350000

Fuente:
Área de Georeferenciamiento
Re.Te. C. I. - INAI
Noviembre de 2017





República Argentina - Poder Ejecutivo Nacional
2018 - Año del Centenario de la Reforma Universitaria

Hoja Adicional de Firmas
Informe gráfico

Número:

Referencia: CARTOGRAFIA COMUNIDAD ABORIGEN DE TIPAN - SALTA

El documento fue importado por el sistema GEDO con un total de 1 pagina/s.