

INSTITUTO NACIONAL DE ASUNTOS INDÍGENAS

Programa Nacional Relevamiento Territorial de Comunidades Indígenas - Ejecución Ley N° 26.160

Comunidad Kolla La Isla de Rio Pescado - Pueblo Kolla

Personería Jurídica Res. 64/13 M.G.Salta

Localidad San Ramón de la Nueva Orán, Departamento Orán, Provincia Salta, República Argentina

Ocupación Actual, Tradicional y Pública



Anexo I

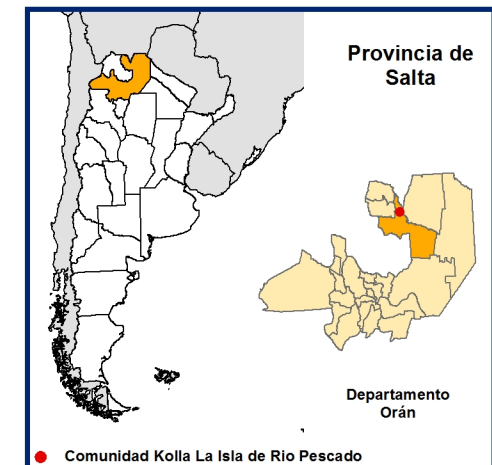
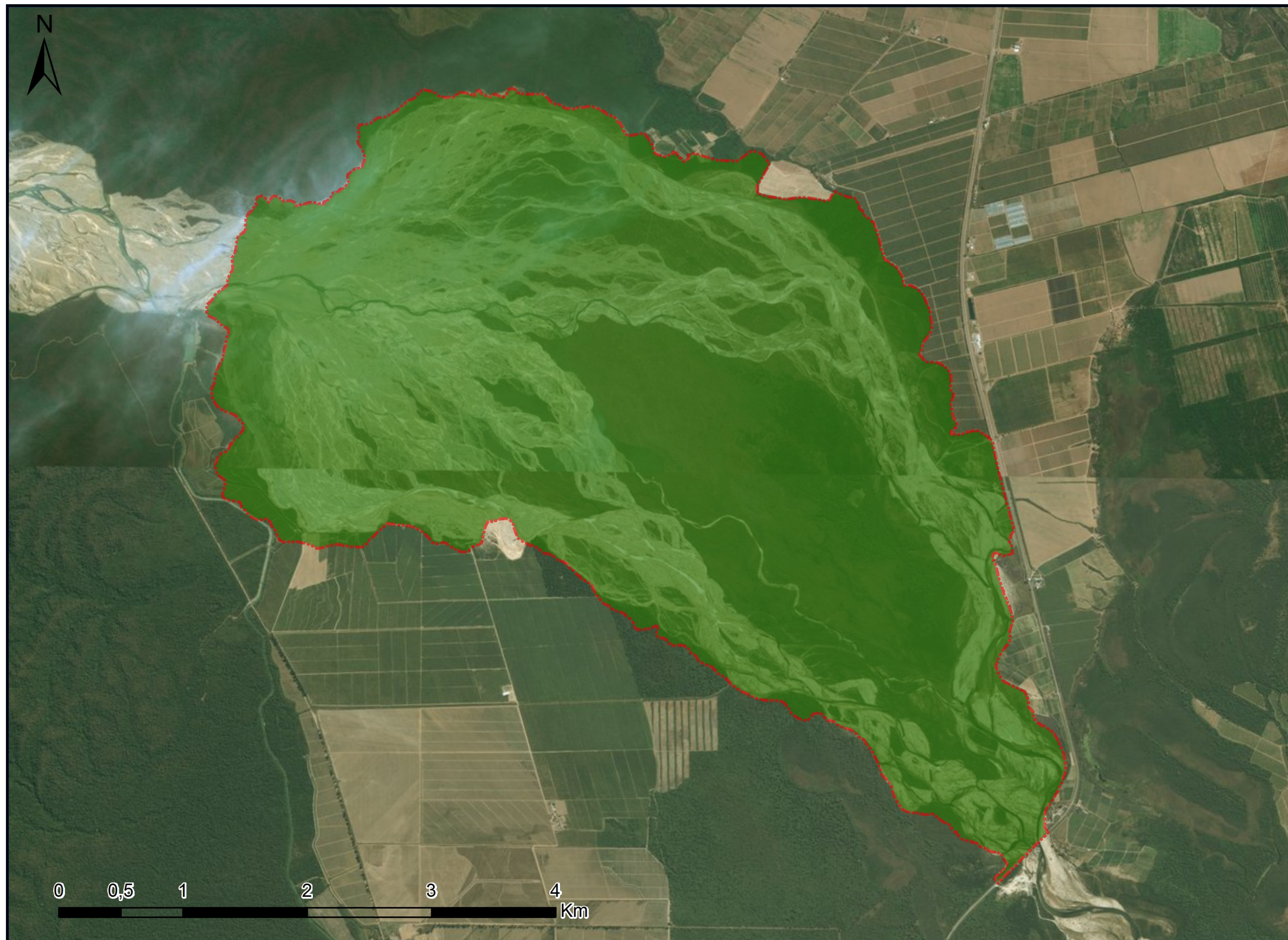

Referencias

Tierras de ocupación actual, tradicional y pública.
Superficie Aprox: 2339 Has.

Proyección: Posgar 2007 Faja 3

Datum: Transversa Mercator

Escala 1: 36000

Fuente:
Área de Georeferenciamiento
Re.Te. C. I. - INAI
Noviembre de 2017



Secretaría de Derechos Humanos y Pluralismo Cultural
Ministerio de Justicia y Derechos Humanos
Presidencia de la Nación



República Argentina - Poder Ejecutivo Nacional
2018 - Año del Centenario de la Reforma Universitaria

Hoja Adicional de Firmas
Informe gráfico

Número:

Referencia: ANEXO I RESOL. COM. KOLLA LA ISLA DE RIO PESCADO-ORAN- SALTA

El documento fue importado por el sistema GEDO con un total de 1 pagina/s.