

# INSTITUTO NACIONAL DE ASUNTOS INDÍGENAS

## Programa Nacional Relevamiento Territorial de Comunidades Indígenas - Ejecución Ley N° 26.160 Comunidad Mapuche Jacinto Antileu - Pueblo Mapuche Tehuelche

Personería Jurídica inscripta bajo el acta n° 48 al folio n° 49 del  
Registro de Comunidades Aborígenes de la Escribanía General de Gobierno - Provincia del Chubut  
Localidad Buen Pasto, Departamentos Sarmiento y Río Senguer, Provincia del Chubut, República Argentina  
**Ocupación Actual, Tradicional y Pública**



Anexo I

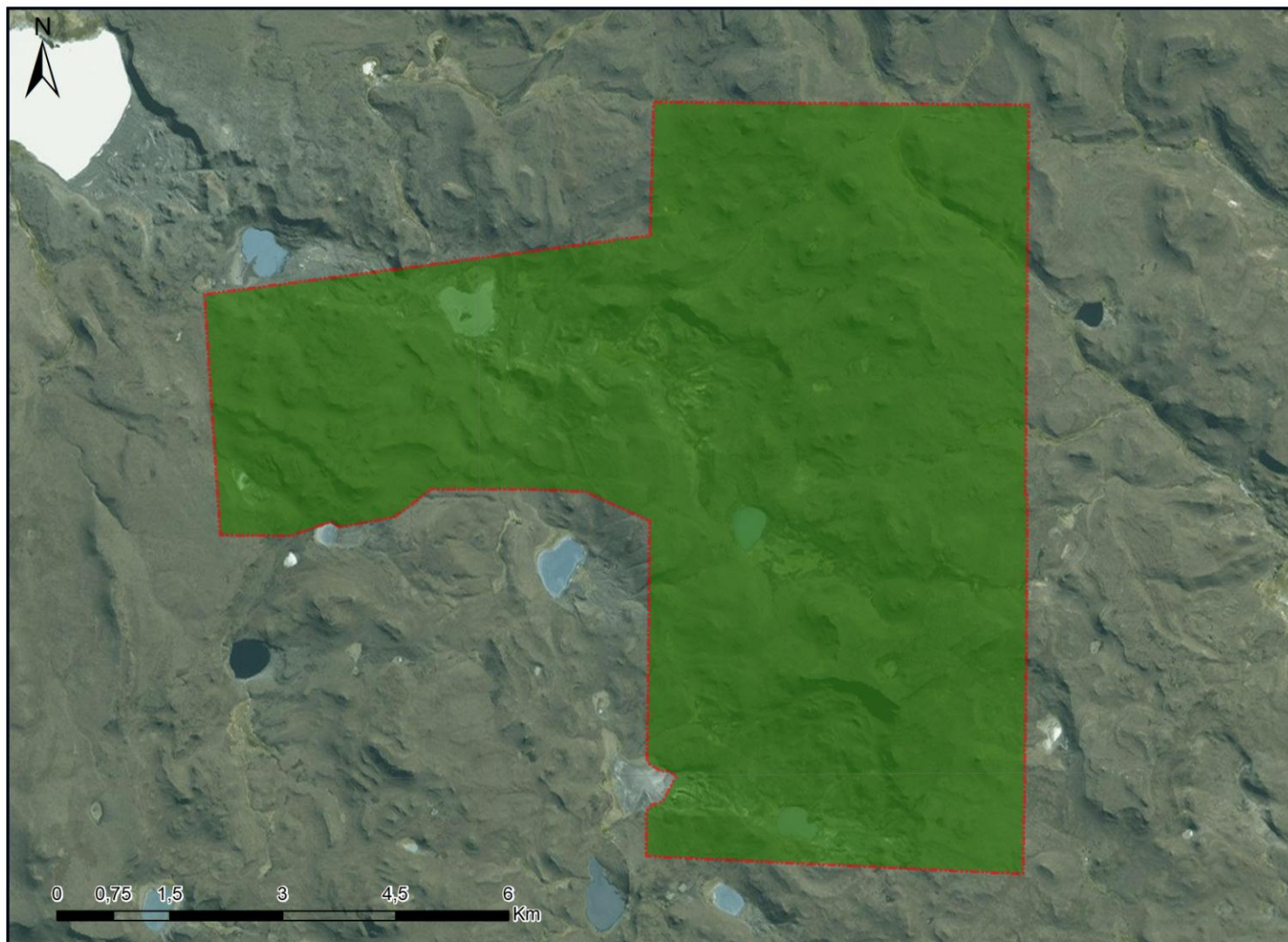

### Referencias

Tierras de ocupación actual, tradicional y pública.  
 Superficie Aprox: 6965 Has.

Proyección: Posgar 2007 Faja 2

Datum: Transversa Mercator

Escala 1: 60000

Fuente:  
Área de Georeferenciamiento  
Re.Te. C. I. - INAI  
Noviembre de 2017



Secretaría de Derechos Humanos y Pluralismo Cultural  
Ministerio de Justicia y Derechos Humanos  
Presidencia de la Nación



República Argentina - Poder Ejecutivo Nacional  
2018 - Año del Centenario de la Reforma Universitaria

**Hoja Adicional de Firmas**  
**Informe gráfico**

**Número:**

**Referencia:** ANEXO I COMUNIDAD JACINTO ANTILEU - CHUBUT

---

El documento fue importado por el sistema GEDO con un total de 1 pagina/s.