

INSTITUTO NACIONAL DE ASUNTOS INDÍGENAS

Programa Nacional Relevamiento Territorial de Comunidades Indígenas - Ejecución Ley N° 26.160

Comunidad Isla Delek - Pueblo Qom

Personería Jurídica INAI Res. N° 1935/95

Localidad La Leonesa, Departamento Bermejo, Provincia Chaco, República Argentina

Ocupación Actual, Tradicional y Pública

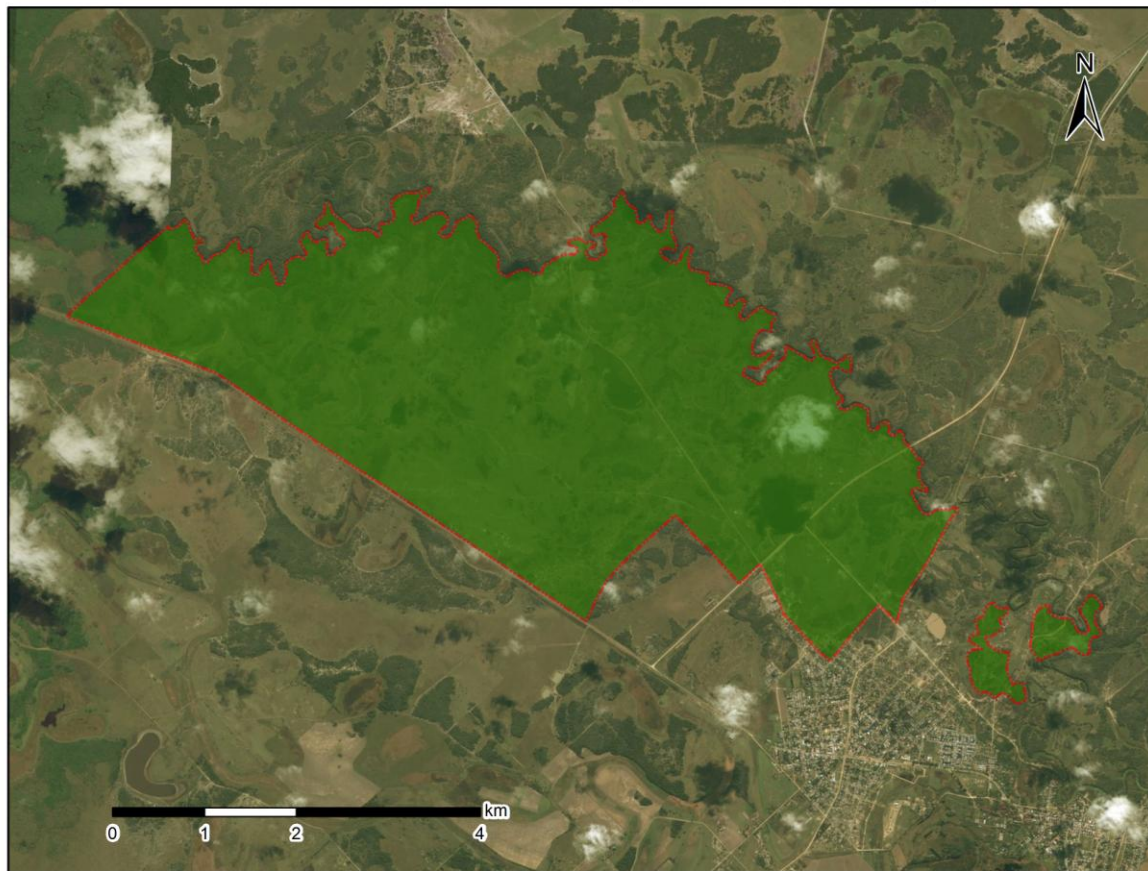

58°40'40\"/>

INAI
INSTITUTO NACIONAL DE
ASUNTOS INDÍGENAS



Referencias

Tierras de ocupación actual, tradicional y pública.
Superficie Aprox. 2.389 ha

Proyección: Proyección Gauss Krüger - Faja 5

Datum: POSGAR 98

Escala 1: 45.000

Fuente:
Área de Georeferenciamiento
Re.Te. C. I. - INAI
Octubre de 2017

 Secretaría de Derechos Humanos y Pluralismo Cultural
Ministerio de Justicia y Derechos Humanos
Presidencia de la Nación

Anexo I



República Argentina - Poder Ejecutivo Nacional
2018 - Año del Centenario de la Reforma Universitaria

Hoja Adicional de Firmas
Informe gráfico

Número:

Referencia: ANEXO I - CARTOGRAFIA COMUNIDAD LA ISLA DELEK - CHACO - EXP INAI
50580-2012

El documento fue importado por el sistema GEDO con un total de 1 pagina/s.