

Programa Nacional Relevamiento Territorial de Comunidades Indígenas - Ejecución Ley N° 26.160

Comunidad Mbya Guaraní Yriapy

Personería Jurídica: Sin registro de inscripción

Localidad El Soberbio, Departamentos Guaraní, Provincia Misiones, República Argentina

Territorio Comunitario de Ocupación Actual Tradicional y Pública



Anexo I

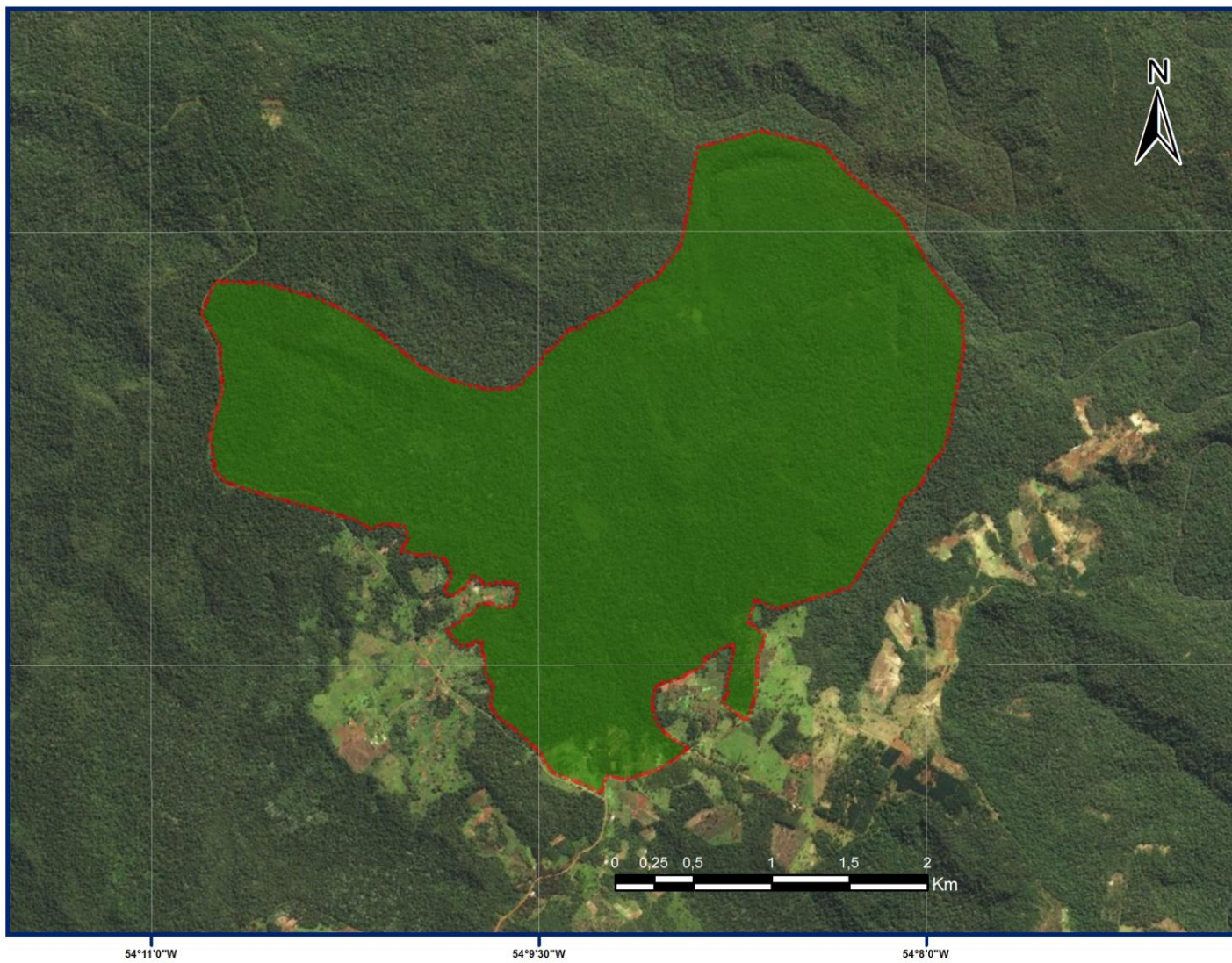

Referencias

Superficie Aproximada del Territorio comunitario 1024 Has.

Proyección: Gauss Krüger - Faja 7

Datum: POSGAR 2007

Escala: 1 : 40000

Fuente:
Área de Georeferenciamiento
Re.Te. C. I. - INAI
Diciembre de 2017





República Argentina - Poder Ejecutivo Nacional
2018 - Año del Centenario de la Reforma Universitaria

Hoja Adicional de Firmas
Informe gráfico

Número:

Referencia: ANEXO I - Cartografía Com Yriapy

El documento fue importado por el sistema GEDO con un total de 1 pagina/s.