

Programa Nacional Relevamiento Territorial de Comunidades Indígenas - Ejecución Ley N° 26.160

Comunidad Aborigen Pindo Poty

Personería Jurídica: Dirección de Personas Jurídicas - Registro Provincial de Comunidades Indígenas - N° C.I. 059

Localidad El Soberbio, Departamento Guaraní, Provincia Misiones, República Argentina

Territorio Comunitario de Ocupación Actual Tradicional y Pública



Anexo I

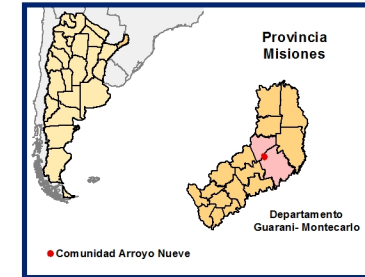
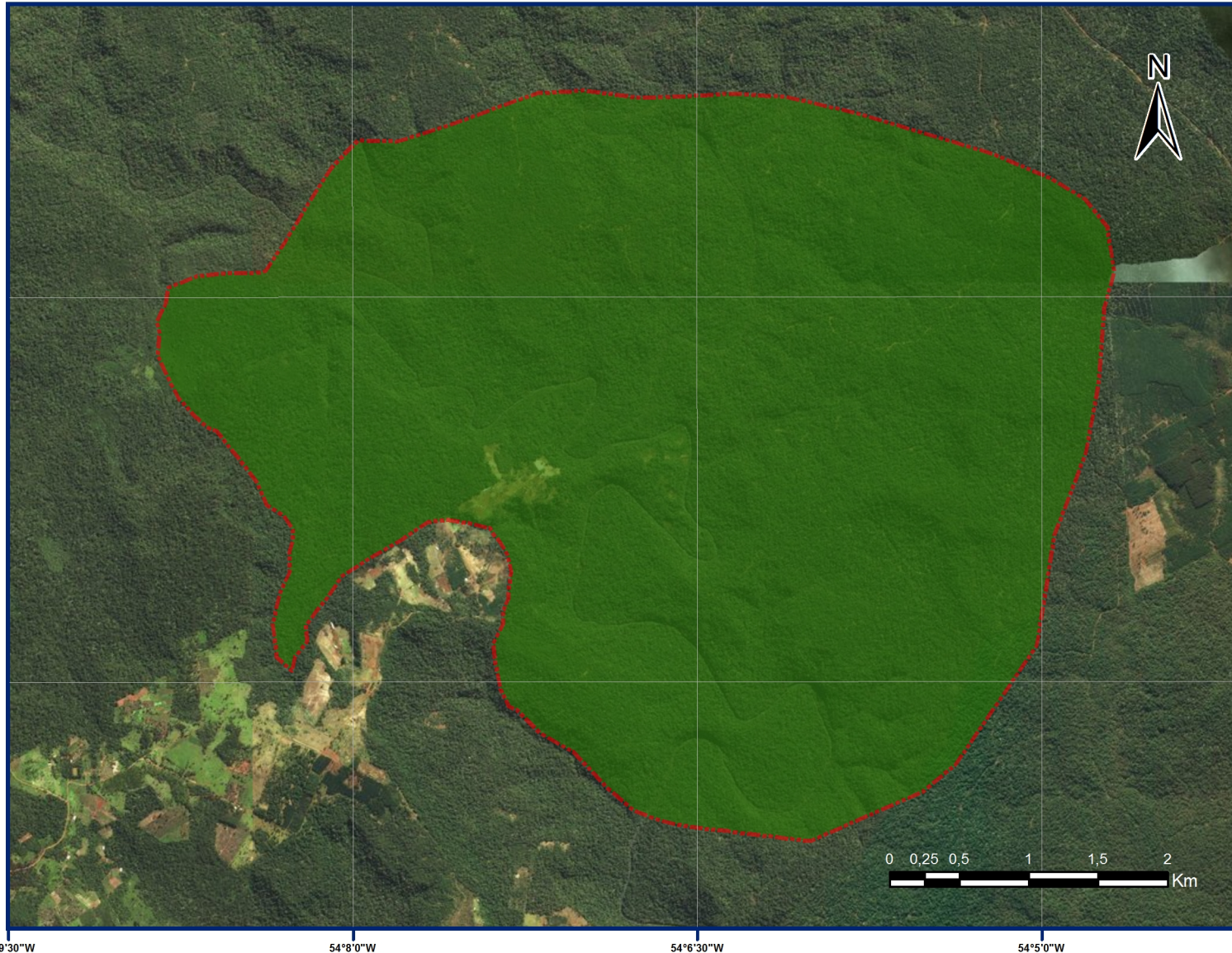

Referencias

 Superficie Aproximada del Territorio comunitario 2553 Has.

Proyección: Gauss Krüger - Faja 7
Datum: POSGAR 2007
Escala: 1 : 45000

Fuente:
Área de Georeferenciamiento
Re.Te. C. I. - INAI
Diciembre de 2017



54°9'30''W 54°8'0''W 54°6'30''W 54°5'0''W 26°5'0''S 27°0'30''S



República Argentina - Poder Ejecutivo Nacional
2018 - Año del Centenario de la Reforma Universitaria

Hoja Adicional de Firmas
Informe gráfico

Número:

Referencia: ANEXO RESOL COM. PINDO POTY

El documento fue importado por el sistema GEDO con un total de 1 pagina/s.