

# INSTITUTO NACIONAL DE ASUNTOS INDÍGENAS

Programa Nacional Relevamiento Territorial de Comunidades Indígenas - Ejecución Ley N° 26.160

## Comunidad Mbya Guarani Yy Porã

Personería Jurídica: Sin registro de inscripción

Localidad Garuhape, Departamento Libertador General San Martín, Provincia Misiones, República Argentina

Territorio Comunitario de Ocupación Actual, Tradicional y Pública



Anexo I

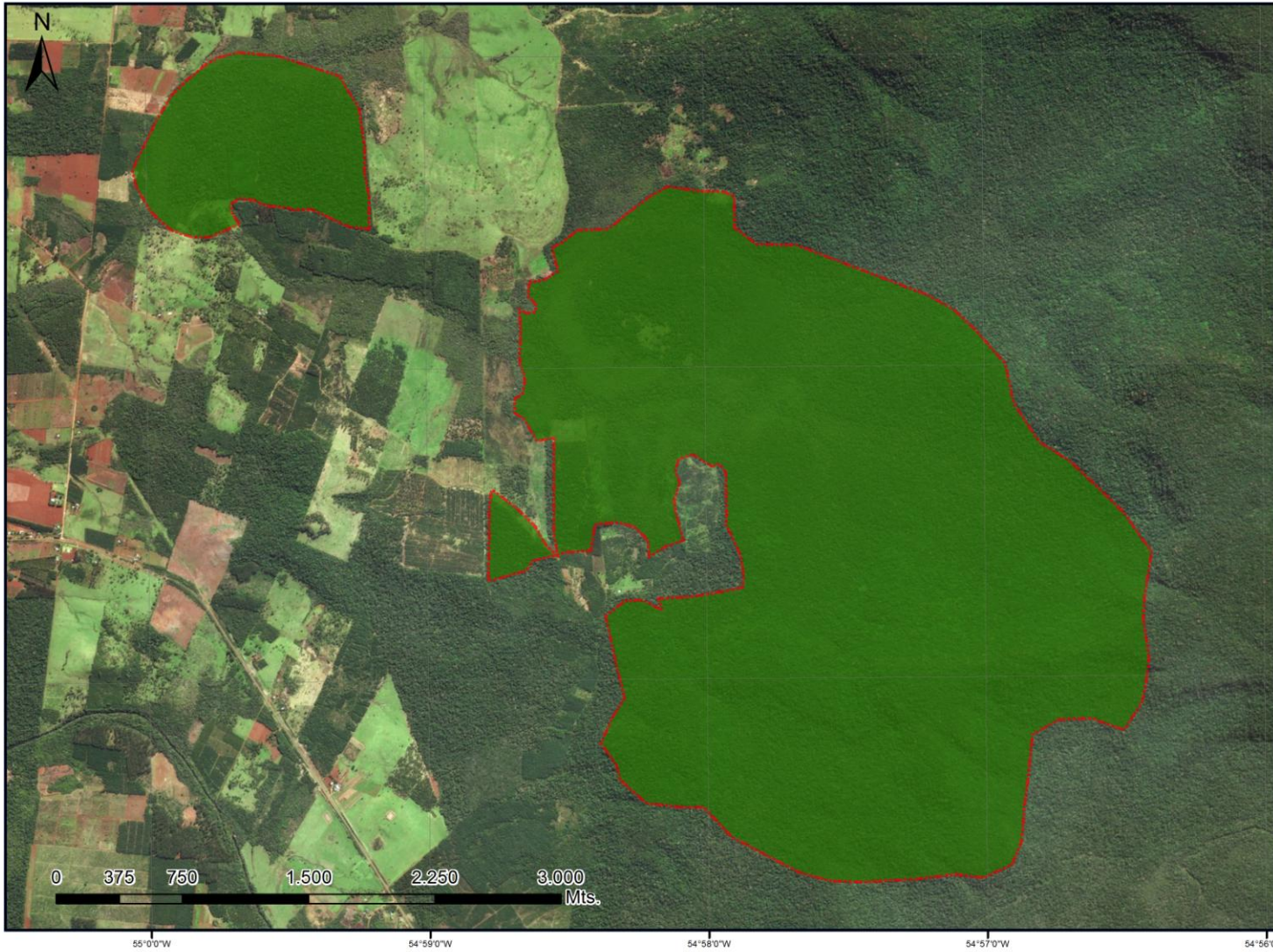

### Referencias

Tierras de ocupación actual, tradicional y pública.  
Superficie Aprox: 1127 Has.

Proyección: Posgar 2007 Faja 7

Datum: Transversa Mercator

Escala 1: 26000

Fuente:  
Área de Georeferenciación  
Re.Te. C. I. - INAI  
Octubre de 2017



Secretaría de Derechos Humanos y Pluralismo Cultural  
Ministerio de Justicia y Derechos Humanos  
Presidencia de la Nación



República Argentina - Poder Ejecutivo Nacional  
2018 - Año del Centenario de la Reforma Universitaria

**Hoja Adicional de Firmas**  
**Informe gráfico**

**Número:**

**Referencia:** ANEXO I - Cartografía Com Yy Pora - EX-2017-05687215-APN-INAI

---

El documento fue importado por el sistema GEDO con un total de 1 pagina/s.