

Anexo I

INSTITUTO NACIONAL DE ASUNTOS INDÍGENAS

Programa Nacional Relevamiento Territorial de Comunidades Indígenas - Ejecución Ley N° 26.160

Comunidad Mapuche R` Raguñ-Co - Pueblo Mapuche

Personería Jurídica: Res. DPPJ 1837/94

Departamento Confluencia, Provincia del Neuquén, República Argentina.

Ocupación Actual, Tradicional y Pública

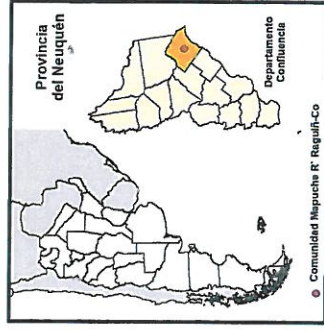
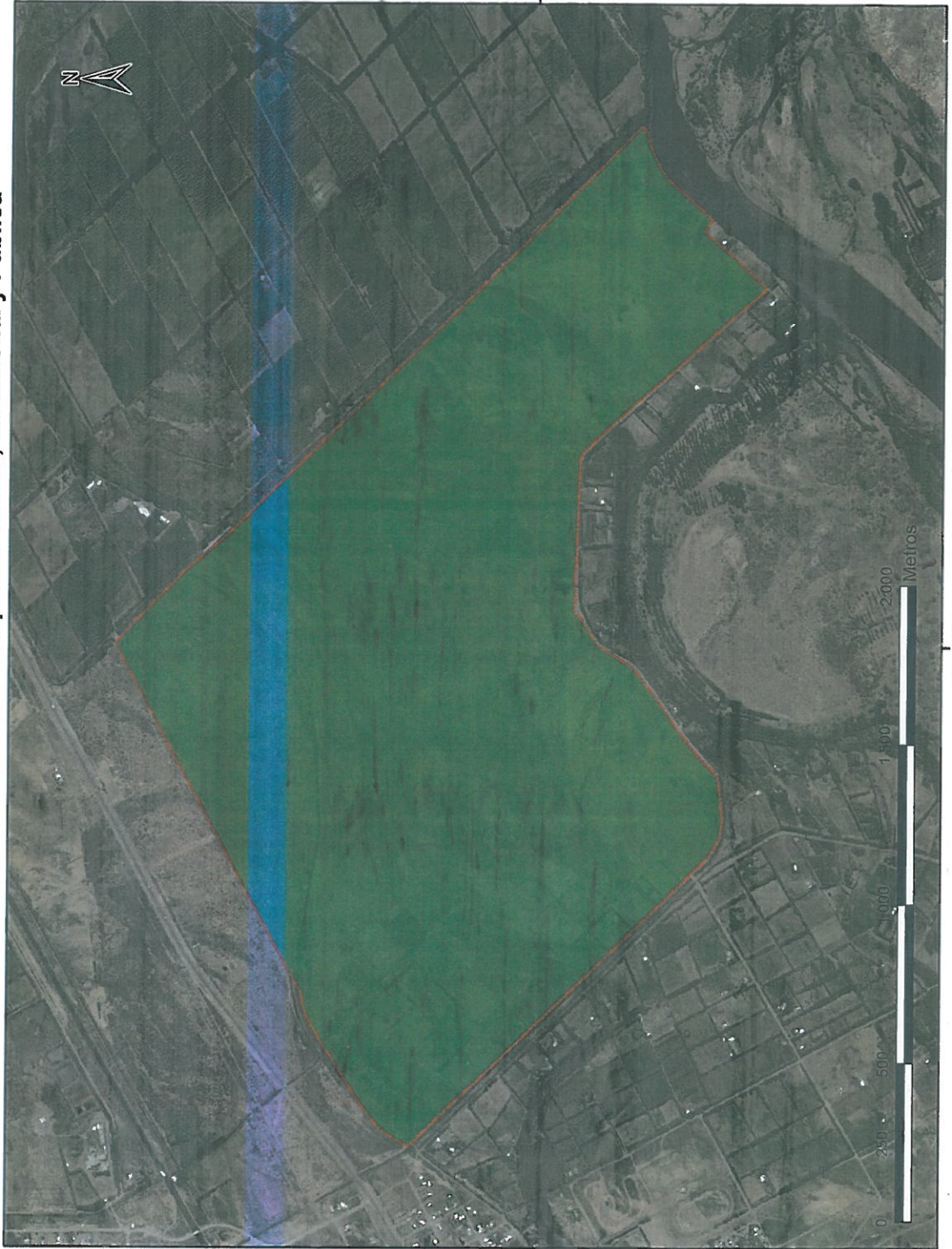

Referencias

Tierras de ocupación actual, tradicional y pública.
Superficie Aprox: 316 Has

Proyección: Gauss Krüger
Faja 2

Datum: POSGAR 98

Escala 1: 14.000

Fuente:
Área de Georeferenciamiento
Re. Te. C. I. - INAI
Julio de 2016

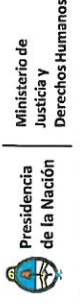

68°24'0"W



República Argentina - Poder Ejecutivo Nacional
Año 2017

Hoja Adicional de Firmas
Anexo

Número:

Referencia: Geo referenciamiento R Raguiñ Co

El documento fue importado por el sistema GEDO con un total de 1 pagina/s.