



Croquis de Ubicación* - CIE:8200006772/19 (EX-2019-06115657- -APN-DMEYD#AABE)

| PROVINCIA | DEPARTAMENTO | LOCALIDAD |
|-----------|--------------|------------|
| SANTA FE | LA CAPITAL | MONTE VERA |

SUPERFICIE TOTAL: 566.65 m2

Observación:
COMUNA DE MONTE VERA SOLICITA FRACCION DE TERRENO PARA SER DESTINADO A PROYECTOS DE INTERÉS SOCIAL (OFICINA EPE, OFICINA TRÁNSITO Y ESTACIÓN DE BOMBEROS). DELIMITADO DE ACUERDO A IF-2019-44151271-APN-DEO#AABE.CONFORME A LO INDICADO EN PV-2019-44158262-APN-DEO#AABE.

UBICACION EN CONTEXTO

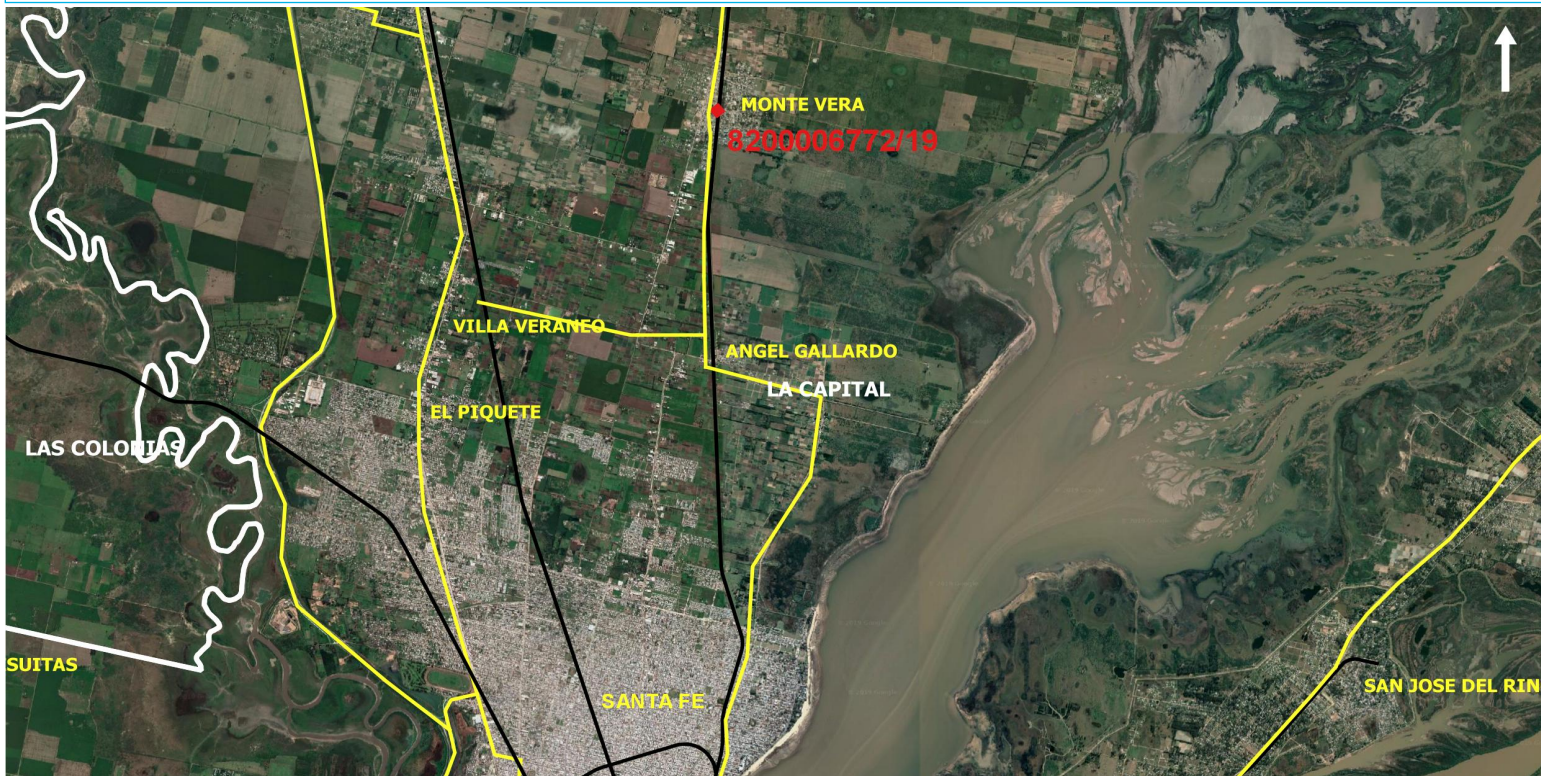

DETALLE



| CIE | PARTE | LATITUD | LONGITUD | SUPERFICIE (m2) |
|--------------|-------|--------------|--------------|-----------------|
| 82-0000677-2 | 19 | -31.51776491 | -60.67878567 | 566.65 |

*SÓLO A EFECTOS ILUSTRATIVOS.



República Argentina - Poder Ejecutivo Nacional
2019 - Año de la Exportación

**Hoja Adicional de Firmas
Croquis**

Número:

Referencia: Croquis/ CIE:8200006772/19 (EX-2019-06115657- -APN-DMEYD#AABE)

El documento fue importado por el sistema GEDO con un total de 1 pagina/s.