



Croquis de Ubicación* - CIE 8200028301/2 -EX-2019-79873748- -APN-DACYGD#AABE

PROVINCIA	DEPARTAMENTO	LOCALIDAD
SANTA FE	LA CAPITAL	SANTA FE

SUPERFICIE TOTAL: 5004.18 m2

UTHGRA SOLICITA INMUEBLE PARA CENTRO RECREATIVO SOCIAL Y DEPORTIVO. DELIMITADO DE ACUERDO A ARCHIVO EMBEBIDO EN NO-2019-87576831-APN-DAC#AABE, CONFORME A LO INDICADO EN PV-2019-87723342-APN-DNSRYI#AABE.

UBICACION EN CONTEXTO

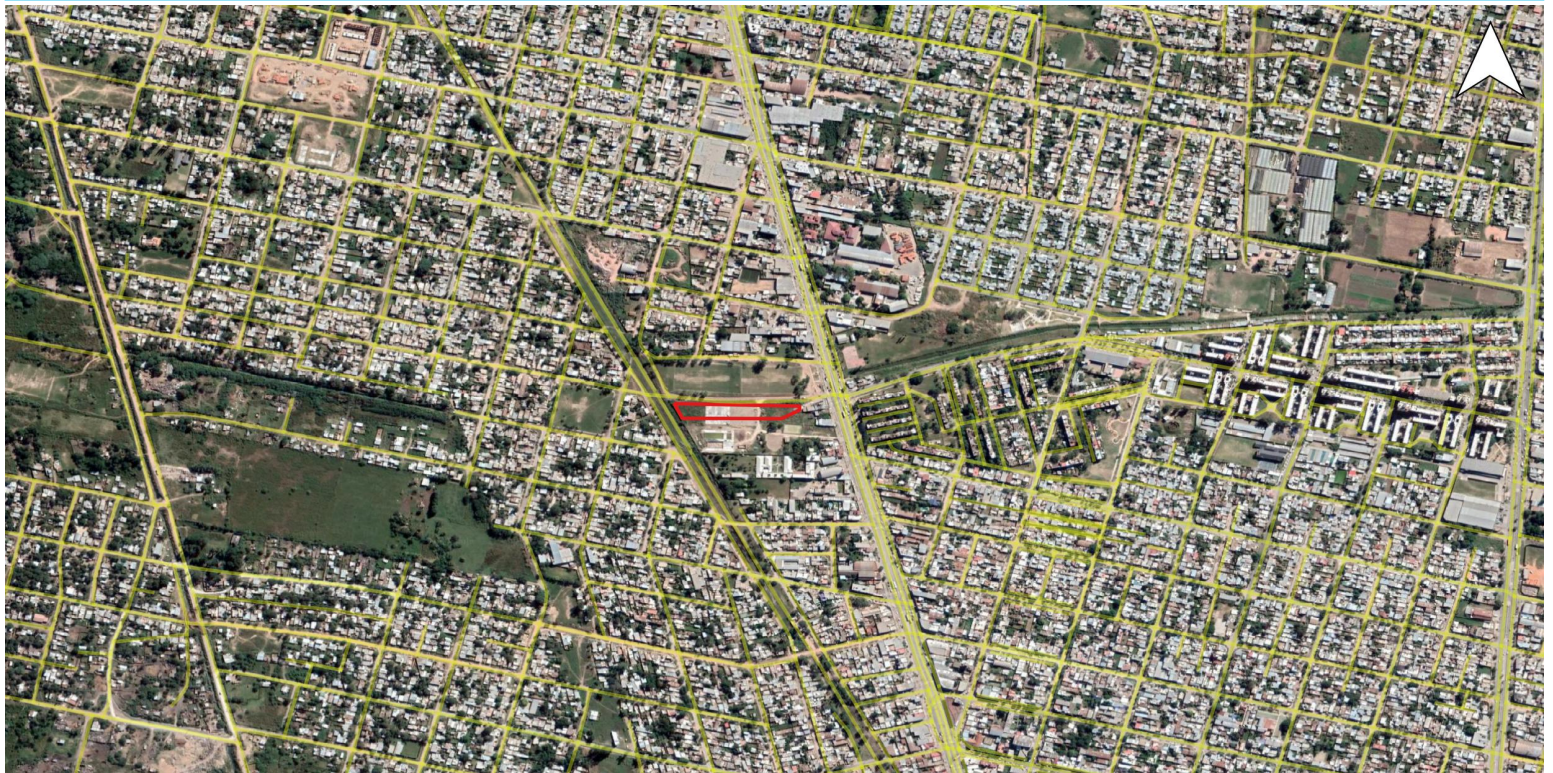

DETALLE



- CIE 8200028301/2 - INMUEBLE SOLICITADO POR UTHGRA
- Municipalidad de la Ciudad de Santa Fe solicita permiso de uso de inmueble del ENA para desarrollar el proyecto "Centro Civico del Norte". EX-2018-41895821- -APN-DMEYD#AABE
- NOMENCLATURA CATASTRAL

CIE	PARTE	LATITUD	LONGITUD	SUPERFICIE (m2)
82-0002830-1	2	-31.59355667	-60.72556749	5004.18

*SÓLO A EFECTOS ILUSTRATIVOS.



República Argentina - Poder Ejecutivo Nacional
2019 - Año de la Exportación

**Hoja Adicional de Firmas
Croquis**

Número:

Referencia: Croquis/ CIE 8200028301/2 -EX-2019-79873748- -APN-DACYGD#AABE

El documento fue importado por el sistema GEDO con un total de 1 pagina/s.