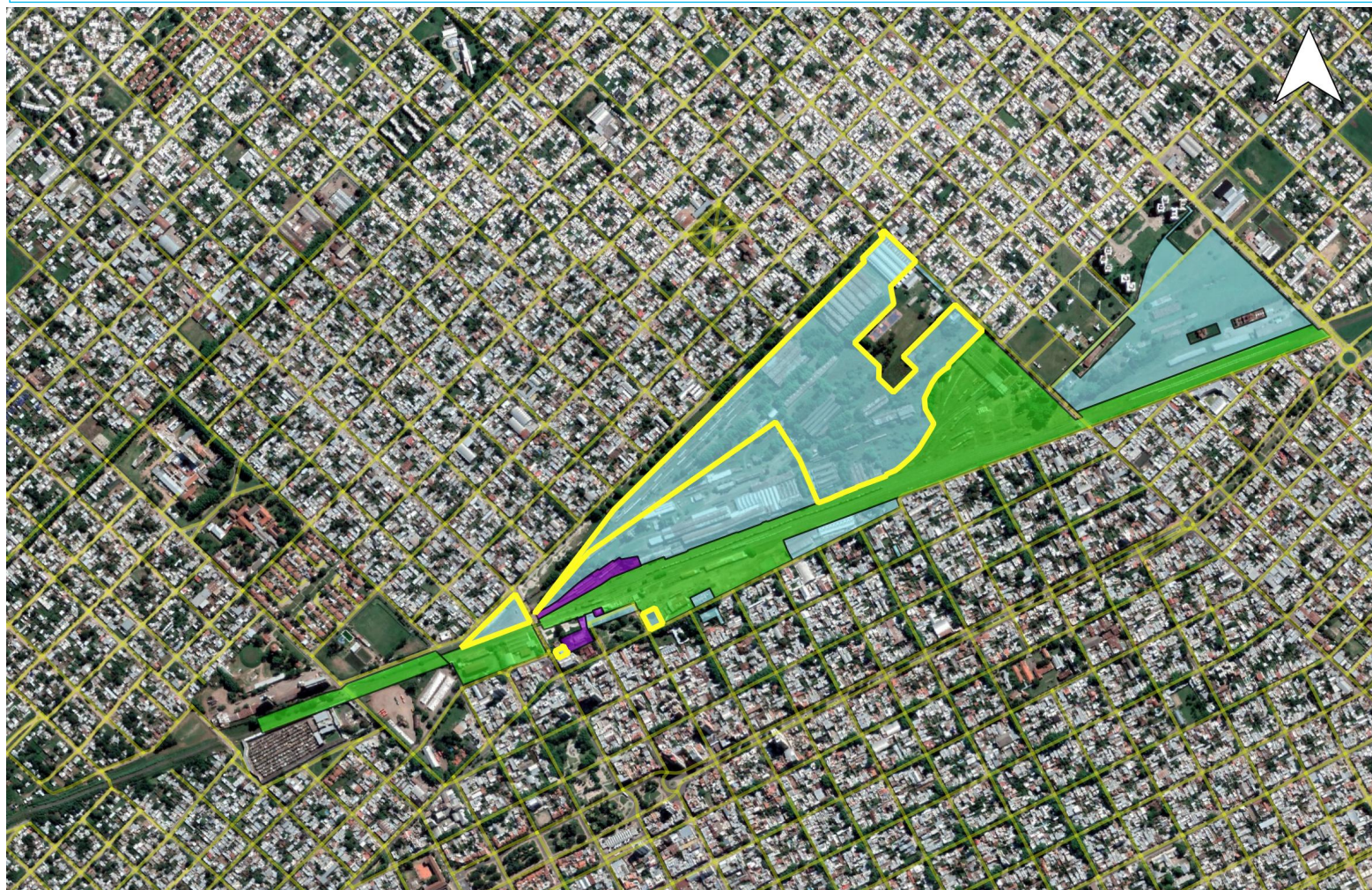

Ficha Croquis de Ubicación
Referencia: CIE 0600053809/221 // EX-2019-87236557- -APN-DACYGD#AABE
DATOS DEL INMUEBLE

CIE	PARTE	ORGANIZACIÓN
0600053809	221	ADMINISTRACIÓN DE INFRAESTRUCTURAS FERROVIARIAS
PROVINCIA	DEPARTAMENTO	LOCALIDAD
BUENOS AIRES	JUNIN	Junin

SUPERFICIE TOTAL: 178,727.58 M²

MUNICIPALIDAD DE JUNIN SOLICITA PERMISO DE USO DE INMUEBLE PARA RECUPERACIÓN DE EDIFICIOS PATRIMONIALES SIN USO; PARA ACTIVIDADES COMUNITARIAS, SOCIALES, DE CAPACITACIÓN - FORMACIÓN, DE PROMOCIÓN ECONÓMICA - EMPRENDEDORES, CULTURALES- RECREATIVAS, CON TRATAMIENTO DE LOS ESPACIOS VERDES CIRCUNDANTES. DELIMITADO DE ACUERDO A LO INDICADO EN PV-2019-103513841-APN-DAC#AABE.

UBICACIÓN EN CONTEXTO

Ficha Croquis de Ubicación
DETALLE

CIE	LATITUD	LONGITUD	SUPERFICIE (M ²)
0600053809/221	-34.58035864	-60.94486197	178,727.58

Ficha Croquis de Ubicación**SITUACIÓN CATASTRAL**

Nº	NOMENCLATURA CATASTRAL	PARTIDA	SUPERFICIE
1	Partido: 54 Circunscripción: I Sección: F Manzana: 97 Parcela: 2	054032294	
2	Partido: 54 Circunscripción: I Sección: F Manzana: 97 Parcela: 3	054058077	
3	Partido: 54 Circunscripción: I Sección: F Fracción: III Parcela: 1	054005919	

Usuario generador: ANDRADA, Noelia

* El presente croquis es sólo a efectos ilustrativos.



República Argentina - Poder Ejecutivo Nacional
2019 - Año de la Exportación

Hoja Adicional de Firmas
Croquis

Número:

Referencia: Croquis/ CIE 0600053809/221 // EX-2019-87236557- -APN-DACYGD#AABE

El documento fue importado por el sistema GEDO con un total de 3 pagina/s.