

## Comunidad Aborígen Wichi La Quebradita - Pueblo Wichí

Personería Jurídica Resolución N° 299/12 M. G. Salta

Localidad Gral. Mosconi, Departamento Gral. San Martín, Provincia de Salta, República Argentina

### Ocupación Actual, Tradicional y Pública



Anexo I

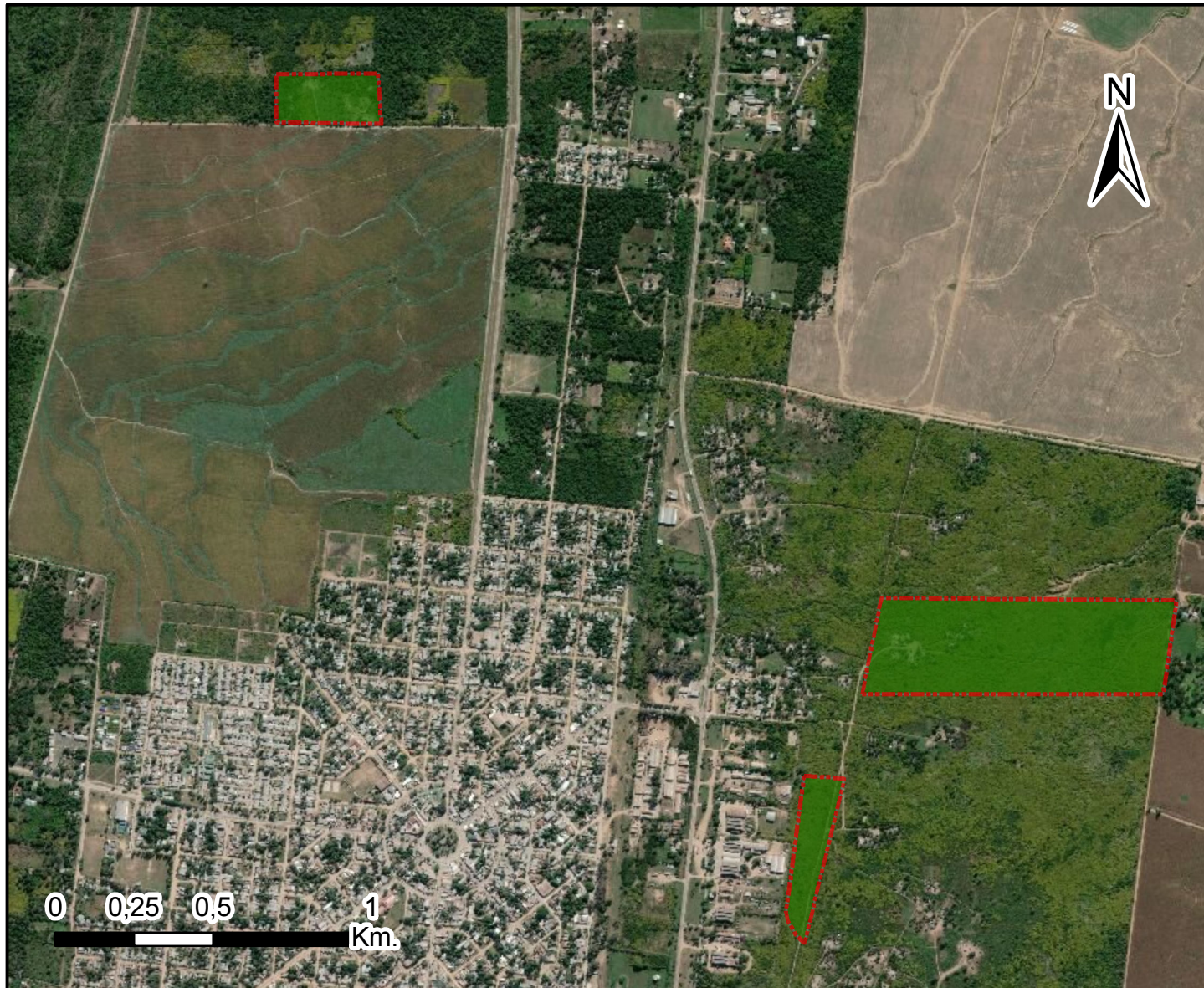

**Referencias**

Territorio comunitario de ocupación actual, tradicional y pública.  
Superficie aprox: 38 ha

Proyección Gauss Krüger  
- Faja 4  
Datum Posgar 2007  
Escala: 1: 20.000

**Fuente:**  
Área Georreferenciamiento  
Re.Te.C.I. INAI  
Julio 2019



63°49'0"W

63°48'0"W

22°36'0"S

22°35'0"S



República Argentina - Poder Ejecutivo Nacional  
2019 - Año de la Exportación

**Hoja Adicional de Firmas**  
**Informe gráfico**

**Número:**

**Referencia:** Anexo I Resolución comunidad Aborigen Wichi La Quebradita

---

El documento fue importado por el sistema GEDO con un total de 1 pagina/s.