

Comunidad Aborigen de Santo Domingo - Pueblo Colla

Personería Jurídica Provincial Resolución N° 478/04 - Ministerio de Bienestar Social

Localidad Santo Domingo, Departamento Rinconada, Provincia de Jujuy, República Argentina

Territorio Comunitario de Ocupación Actual, Tradicional y Pública

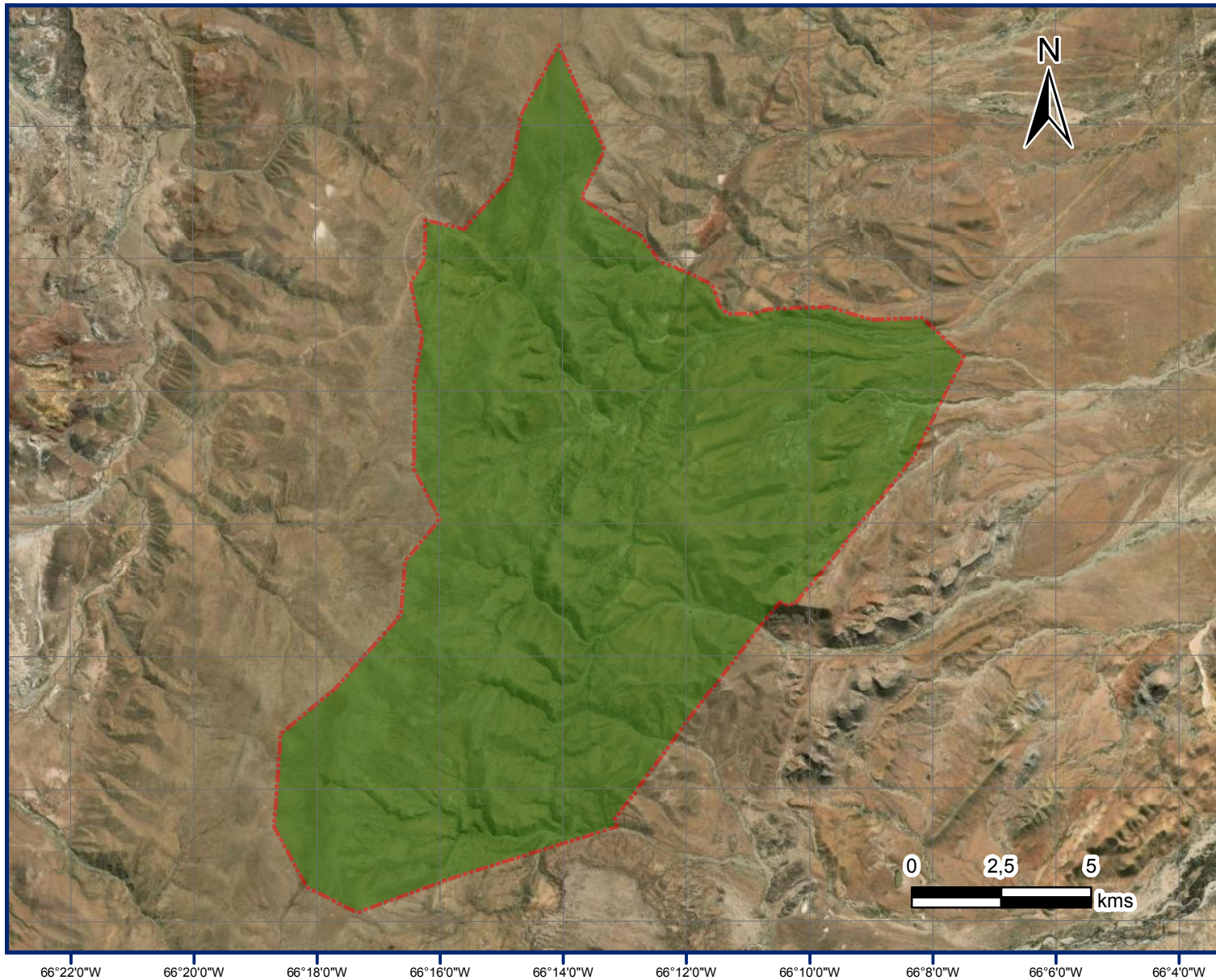

Referencias

Territorio comunitario de Ocupación Actual, Tradicional y pública.

Proyección: Gauss Krüger- Faja 3
Datum: POSGAR 2007
Escala: 1:170.000
Superficie aproximada del Territorio Comunitario 21.132 has.

Fuente:
Area Georreferenciamiento
Re.Te.C.I. - INAI
Julio de 2020



República Argentina - Poder Ejecutivo Nacional
2020 - Año del General Manuel Belgrano

Hoja Adicional de Firmas
Informe gráfico

Número:

Referencia: Cartografía de Resolución ANEXO I Comunidad Aborigen de Santo Domingo - Jujuy

El documento fue importado por el sistema GEDO con un total de 1 pagina/s.