

# Programa Nacional Relevamiento Territorial de Comunidades Indígenas - Ejecución Ley N° 26.160

## COMUNIDAD INDÍGENA ASHKA TAKO - Pueblo Lule Vilela

Sin Personería Jurídica

Departamento Copo, Provincia Santiago del Estero, República Argentina

Territorio Comunitario de Ocupación Actual Tradicional y Pública



Anexo I

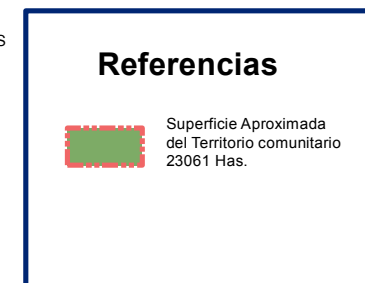
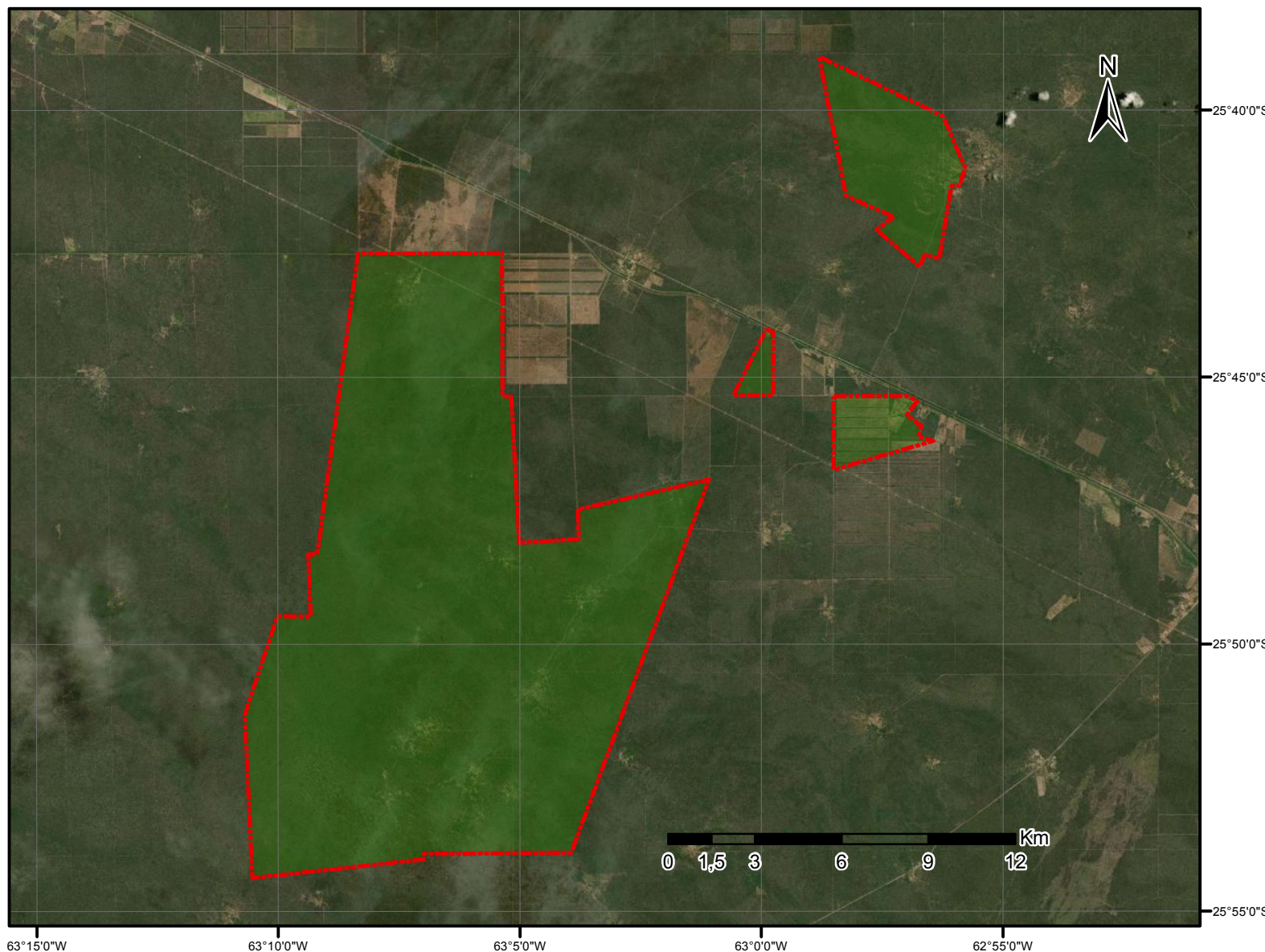

Proyección: Gauss Krüger - Faja 4  
Datum: POSGAR 2007  
Escala: 1 : 210000

Fuente:  
Área de Georeferenciamiento  
Re.Te. C. I. - INAI  
Febrero de 2020





República Argentina - Poder Ejecutivo Nacional  
2020 - Año del General Manuel Belgrano

**Hoja Adicional de Firmas**  
**Informe gráfico**

**Número:**

**Referencia:** Cartografía Resolución Comunidad ASHKA TACO - Pueblo Lule Vilela - Santiago del Estero

---

El documento fue importado por el sistema GEDO con un total de 1 pagina/s.