

CROQUIS DE UBICACIÓN

Referencia: CROQUIS EX-2020-30683182- -APN-DACYGD#AABE CIE 1800016718/17

DATOS DEL INMUEBLE

CIE	PARTE	ORGANIZACIÓN
1800016718	17	ADIF - BELGRANO CARGAS Y LOGISTICA S.A.
PROVINCIA	DEPARTAMENTO	LOCALIDAD
CORRIENTES	SAN ROQUE	

SUPERFICIE TOTAL APROX.: 42,084.54 M²

MUNICIPALIDAD DE SAN ROQUE SOLICITA PERMISO DE USO PRECARIO Y GRATUITO PARA READECUAR Y ACONDICIONAR EL LUGAR

CROQUIS REALIZADO SEGÚN IF-2020-30871896-APN-DAC#AABE, DE EX-2020-30683182- -APN-DACYGD#AABE

UBICACIÓN EN CONTEXTO

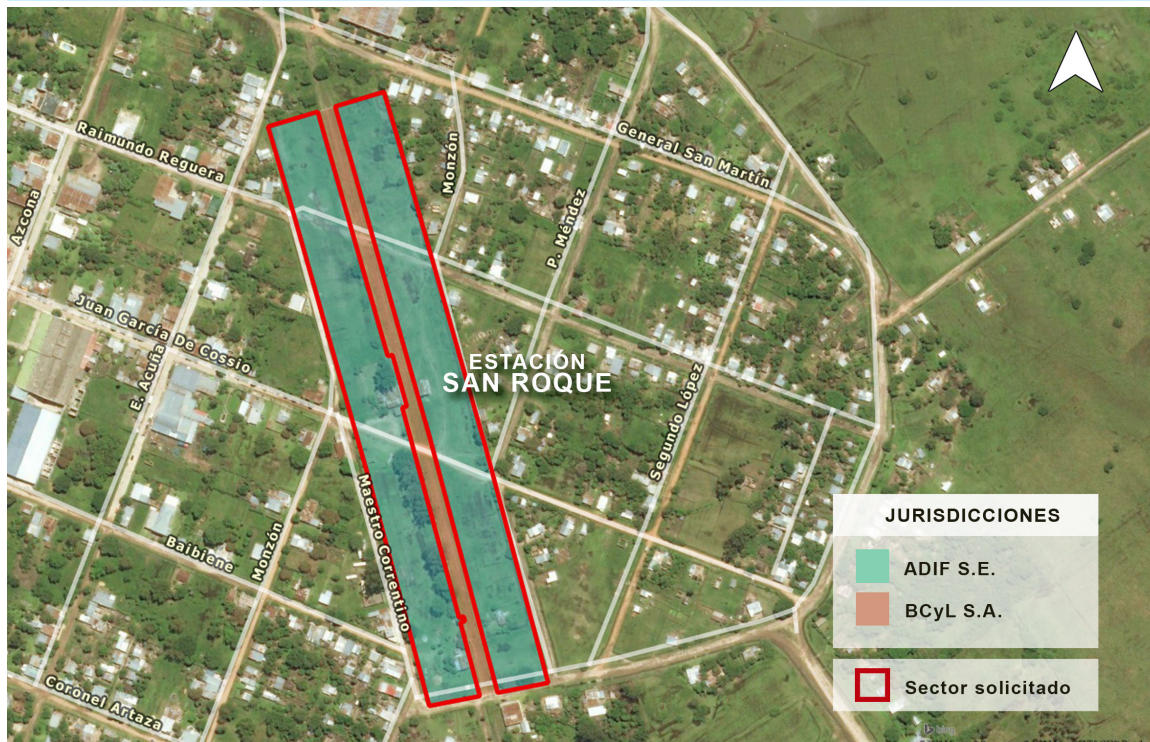
CROQUIS DE UBICACIÓN**DETALLE**

CIE	LATITUD	LONGITUD	SUPERFICIE
1800016718/17	-28.57682790	-58.70396689	42,084.54 m2 aprox.

Usuario generador: DUNZELMANN, FERNANDO

* El presente croquis es sólo a efectos ilustrativos.



República Argentina - Poder Ejecutivo Nacional
2020 - Año del General Manuel Belgrano

Hoja Adicional de Firmas
Croquis

Número:

Referencia: Croquis/ CROQUIS EX-2020-30683182- -APN-DACYGD#AABE CIE 1800016718/17

El documento fue importado por el sistema GEDO con un total de 2 pagina/s.