



Agencia de Administración de Bienes del Estado

CROQUIS DE UBICACIÓN

Provincia: CIUDAD AUTÓNOMA DE BUENOS AIRES

Comuna: 3

Dirección: RIOBAMBA Nº 703/707

Nomenclatura Catastral: CIRCUNSCRIPCIÓN 11 - SECCIÓN 9 - MANZANA 82 - PARCELA 22

Superficie aproximada de terreno: 198,69 m²

Superficie aproximada cubierta: 1.215,70 m²

CIE: 0200006771

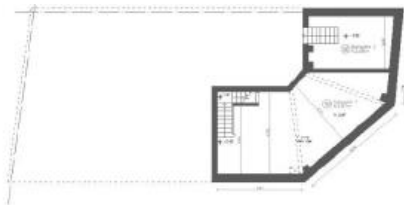

SUBSUELO



BAJO NIVEL

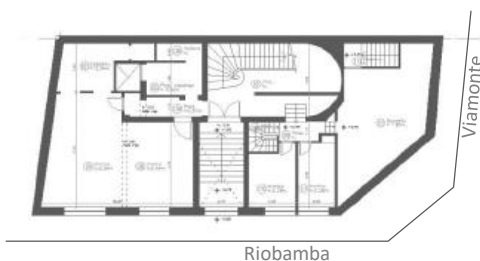

PLANTA BAJA

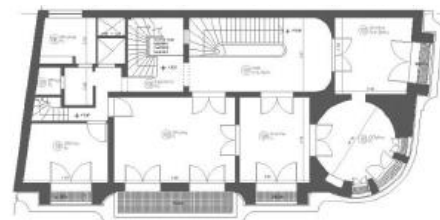

PRIMER PISO



Agencia de Administración de Bienes del Estado



SEGUNDO PISO



TERCER PISO

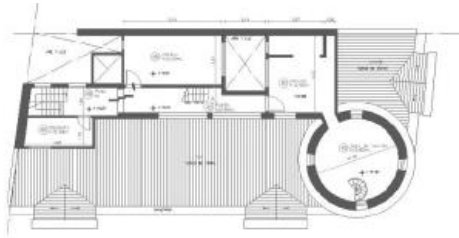

CUARTO PISO

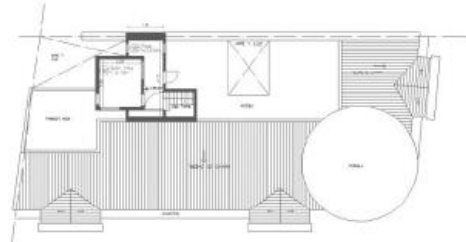

QUINTO PISO



VISTA RIOBAMBA



VISTA VIAMONTE

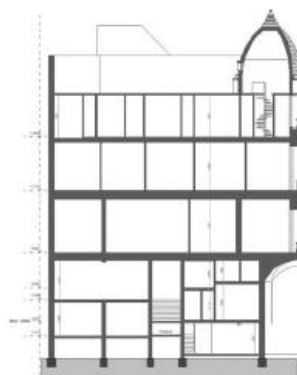

CORTES

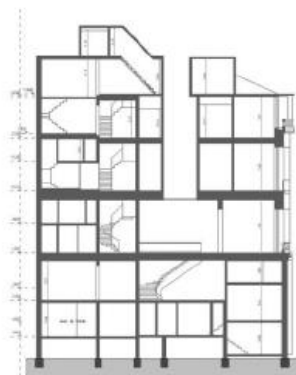



República Argentina - Poder Ejecutivo Nacional
2020 - Año del General Manuel Belgrano

Hoja Adicional de Firmas
Informe gráfico

Número:

Referencia: ANEXO GRAFICO-ANMAT-RIOBAMBA 703/707/CABA

El documento fue importado por el sistema GEDO con un total de 2 pagina/s.