

ANEXO I

“PROGRAMA DE ACCESO A SERVICIOS TIC A POBLACIONES DE ZONAS ADVERSAS Y DESATENDIDAS PARA EL DESPLIEGUE DE REDES”

PROYECTO DELTA CONECTADO

Los proyectos presentados, de acuerdo con lo establecido en la convocatoria, deben conectar cada una de las siguientes instituciones agrupadas por zonas.

Asimismo, la red deberá estar diseñada de manera tal que permita brindar servicio en los alrededores de cada institución a los eventuales usuarios del delta que lo soliciten. El radio mínimo que deberá contemplarse es de 3.000 metros, con centro en cada institución.

Zona 1

Zona del Delta del partido de Campana

<i>Tipo de Institución</i>	Nombre	Latitud	Longitud
<i>INTA</i>		-34.175833000	-58.863333000
<i>INTA</i>		-34.173611000	-58.862500000

SEGURIDAD	POLICIA PCIA BS AS - DESTACAMENTO CANAL ALEM	-34.060088000 -58.835970000
SEGURIDAD	POLICIA PCIA BS AS - DESTACAMENTO MARTIN IRIGOYEN	-33.962846000 -58.965799000
INSTITUCION EDUCATIVA	EPB Num28	-34.060088000 -58.835970000
INSTITUCION EDUCATIVA	ESCUELA DE EDUCACIÓN PRIMARIA N°24 DR. CARLOS SAAVEDRA LAMAS	-34.058343400 -58.749982900
INSTITUCION EDUCATIVA	ESCUELA DE EDUCACIÓN SECUNDARIA AGRARIA N°2	-34.173752004 -58.862824308
INSTITUCION EDUCATIVA	JARDÍN DE INFANTES N°904 FRANCISCO BUIATTI	-34.202421500 -58.828773800
INSTITUCION EDUCATIVA	CENTRO DE FORMACION PROFESIONAL N°402	-34.056103 -58.836061
INSTITUCION EDUCATIVA	ESCUELA DE EDUCACIÓN SECUNDARIA AGRARIA N°1	-33.971310000 -58.967016300
INSTITUCION EDUCATIVA	JARDÍN DE INFANTES N°909 MARIO RAYMUNDO SANTIAGO MANINO	-33.968393704 -58.966500408
INSTITUCION EDUCATIVA	EPB 24	-34.058518000 -58.750266000
INSTITUCION EDUCATIVA	ESB18	-34.058518000 -58.750266000
INSTITUCION EDUCATIVA	Jardin 1	-34.058518000 -58.750266000
INSTITUCION EDUCATIVA	EPB 25	-33.968387000 -58.966702000
INSTITUCION EDUCATIVA	ES AGRARIA 1	-33.968387000 -58.966702000
INSTITUCION EDUCATIVA	Jardin 909	-33.968387000 -58.966702000

Zona 2

Zona del Delta del partido de Escobar

<i>Tipo de Institución</i>	Nombre	Latitud	Longitud
SEGURIDAD	PREFECTURA ARGENTINA -PUERTO	-34.247286000	-58.729985000
SEGURIDAD	POLICIA PCIA BS AS - DESTACAMENTO CAMINO ISLEÑO	-34.249500000	-58.715206000
INSTITUCION EDUCATIVA	ESCUELA DE EDUCACIÓN SECUNDARIA N°17	-34.310605900	-58.742967800
INSTITUCION EDUCATIVA	JARDÍN DE INFANTES RURAL N°1	-34.310605900	-58.742967800
INSTITUCION EDUCATIVA	ESCUELA DE EDUCACIÓN PRIMARIA N°22 JOSÉ MANUEL ESTRADA	-34.310605900	-58.742967800

Zona 3

Zona del Delta del Partido de San Fernando

<i>Tipo de Institución</i>	Nombre	Latitud	Longitud
HOSPITAL	DOCTOR OSCAR PORTO	-34.246403046	-58.709204962
HOSPITAL	FAVALORO	-34.137636120	-58.587057860
HOSPITAL	CARRILLO	-34.192584478	-58.485256412
CENTRO DE SALUD	ABSALON ROJAS	-34.241081830	-58.534559914
INSTITUCION EDUCATIVA	TECNICA Num1	-34.139176846	-58.581925299
SEGURIDAD	POLICIA PCIA BS AS	-34.119574338	-58.450138488
SEGURIDAD	POLICIA PCIA BS AS	-34.194747630	-58.487594824
SEGURIDAD	PREFECTURA ARGENTINA	-34.194884293	-58.487128870

SEGURIDAD	PREFECTURA ARGENTINA	-34.014805257-58.395076684
CUIDADO DE LOS RECURSOS	GUARDAPARQUE MUNICIPAL	-34.074981092-58.443476978
INSTITUCION EDUCATIVA	ESCUELA DE EDUCACIÓN PRIMARIA N°31 JOSÉ HERNANDEZ	-34.037800005-58.537490026
INSTITUCION EDUCATIVA	ESCUELA DE EDUCACIÓN PRIMARIA N°20 REMEDIOS ESCALADA DE SAN MARTIN	-34.140227404-58.581560108
INSTITUCION EDUCATIVA	ESCUELA ESPECIAL N°504 MANUEL CHAPARRO	-34.150132000-58.525508000
INSTITUCION EDUCATIVA	ESCUELA DE EDUCACIÓN PRIMARIA N°13 FRAGATA SARMIENTO	-34.225535200-58.592989300
INSTITUCION EDUCATIVA	ESCUELA DE EDUCACIÓN PRIMARIA N°39 JUAN DIAZ DE SOLIS	-34.187100104-58.252607308
INSTITUCION EDUCATIVA	ESCUELA DE EDUCACIÓN SECUNDARIA N°7 CACIQUE PINCEN	-34.187100104-58.252607308
INSTITUCION EDUCATIVA	EPB 14	-34.256574216-58.645216940
INSTITUCION EDUCATIVA	ESB 12	-34.256574216-58.645216940
INSTITUCION EDUCATIVA	Jardin 912	-34.256574216-58.645216940
INSTITUCION EDUCATIVA	EPB 25	-34.242697935-58.511456861
INSTITUCION EDUCATIVA	SEIM 1	-34.242697935-58.511456861
INSTITUCION EDUCATIVA	EPB 19	-34.225526849-58.593059951
INSTITUCION EDUCATIVA	Jardin 920	-34.225526849-58.593059951
INSTITUCION EDUCATIVA	EPB 18	-34.224876831-58.530490819

<i>INSTITUCION EDUCATIVA</i>	Jardin 904	-34.224876831-58.530490819
<i>INSTITUCION EDUCATIVA</i>	EPB 13	-34.208696848-58.582706037
<i>INSTITUCION EDUCATIVA</i>	Jardin 919	-34.208696848-58.582706037
<i>INSTITUCION EDUCATIVA</i>	EPB 11	-34.194306611-58.488281740
<i>INSTITUCION EDUCATIVA</i>	ESB 22	-34.194306611-58.488281740
<i>INSTITUCION EDUCATIVA</i>	Jardin 915	-34.194306611-58.488281740
<i>INSTITUCION EDUCATIVA</i>	ESB 9	-34.171103773-58.702118877
<i>INSTITUCION EDUCATIVA</i>	Jardin 911	-34.171103773-58.702118877
<i>INSTITUCION EDUCATIVA</i>	EPB 16	-34.166636284-58.432694545
<i>INSTITUCION EDUCATIVA</i>	ESB 24	-34.166636284-58.432694545
<i>INSTITUCION EDUCATIVA</i>	Jardin 925	-34.166636284-58.432694545
<i>INSTITUCION EDUCATIVA</i>	Epb 12	-34.150425484-58.524660022
<i>INSTITUCION EDUCATIVA</i>	ESCN 504	-34.150425484-58.524660022
<i>INSTITUCION EDUCATIVA</i>	Jardin 906	-34.150425484-58.524660022
<i>INSTITUCION EDUCATIVA</i>	Epb 20	-34.139993075-58.581435306
<i>INSTITUCION EDUCATIVA</i>	Jardin 908	-34.139993075-58.581435306
<i>INSTITUCION EDUCATIVA</i>	EPB 26	-34.101877639-58.789738259
<i>INSTITUCION EDUCATIVA</i>	Jardin 905	-34.101877639-58.789738259

INSTITUCION EDUCATIVA	EPB 31	-34.037817754-58.537308713
INSTITUCION EDUCATIVA	SEIM 2	-34.037817754-58.537308713
CENTRO CULTURAL ISLEÑO San Fernando	PUEBLO NUEVA ESPERANZA	-34.107913000-58.783330000

Zona 4

Zona del Delta del partido de Tigre

Tipo de Institución	Nombre	Latitud	Longitud
SEGURIDAD	POLICIA PCIA BS AS - DESTACAMENTO CAMINO ISLEÑO	-34.271023000	-58.639724000
SEGURIDAD	POLICIA PCIA BS AS - DESTACAMENTO RIO CARAPACHAY Y RADIO 911	-34.351886000	-58.566981000
HOSPITAL	Rio Carapachay	-34.356327300	-58.633849600
HOSPITAL	Hospital Salita Rio Capitan	-34.350771300	-58.564159500
INSTITUCION EDUCATIVA	ESCUELA DE EDUCACIÓN PRIMARIA N°17 ENRIQUE ADAMOLI	-34.324495604	-58.533628908
INSTITUCION EDUCATIVA	ESCUELA LA CONCEPCION	-34.416986000	-58.555701000
INSTITUCION EDUCATIVA	JARDÍN DE INFANTES N°912 MARCOS SASTRE	-34.386556204	-58.562563208
INSTITUCION EDUCATIVA	ESCUELA DE EDUCACIÓN PRIMARIA N°12 GENERAL JOSÉ I. ARIAS	-34.382129804	-58.559532308
INSTITUCION EDUCATIVA	ESCUELA DE EDUCACIÓN PRIMARIA N°8 MANUEL BELGRANO	-34.369388504	-58.593233508
INSTITUCION EDUCATIVA	JARDÍN DE INFANTES N°913 MAHATMAS KARAMCHAND GANDHI	-34.369388504	-58.593233508
INSTITUCION EDUCATIVA	ESCUELA DE EDUCACIÓN PRIMARIA N°13 JULIAN ANGUIANO	-34.355962004	-58.629702708

INSTITUCION EDUCATIVA ESCUELA DE EDUCACIÓN PRIMARIA N°9 JOSÉ HERNANDEZ -34.327786500 -58.608557500

Zona 5

Zona del Delta del partido de Zarate

<i>Tipo de Institución</i>	Nombre	Latitud	Longitud
<i>INSTITUCION EDUCATIVA</i>	ESCUELA DE EDUCACIÓN PRIMARIA N°25 MARIA MAGDALENA GÜEMES DE TEJADA	-34.041304000	-59.081021000
<i>INSTITUCION EDUCATIVA</i>	ESCUELA DE EDUCACIÓN PRIMARIA N°32 ALMAFUERTE	-33.847669000	-59.004526000
<i>INSTITUCION EDUCATIVA</i>	ESCUELA DE EDUCACIÓN SECUNDARIA N°5	-33.847669000	-59.004526000

Gráfico representativo de los puntos a conectar

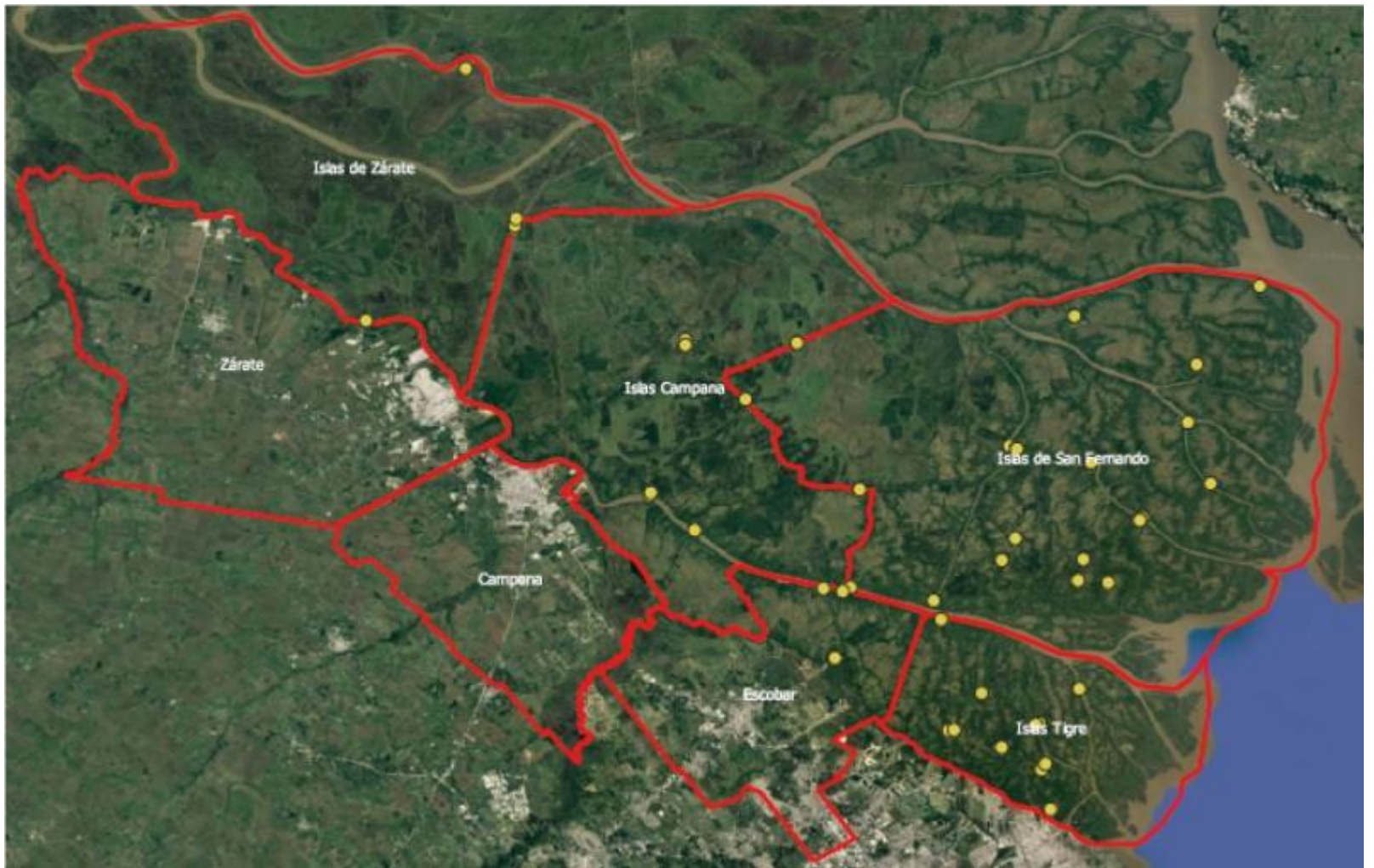



República Argentina - Poder Ejecutivo Nacional
2020 - Año del General Manuel Belgrano

Hoja Adicional de Firmas
Informe gráfico

Número:

Referencia: PROGRAMA DE ACCESO A SERVICIOS TIC A POBLACIONES DE ZONAS ADVERSAS Y
DESATENDIDAS PARA EL DESPLIEGUE DE REDES

El documento fue importado por el sistema GEDO con un total de 8 pagina/s.