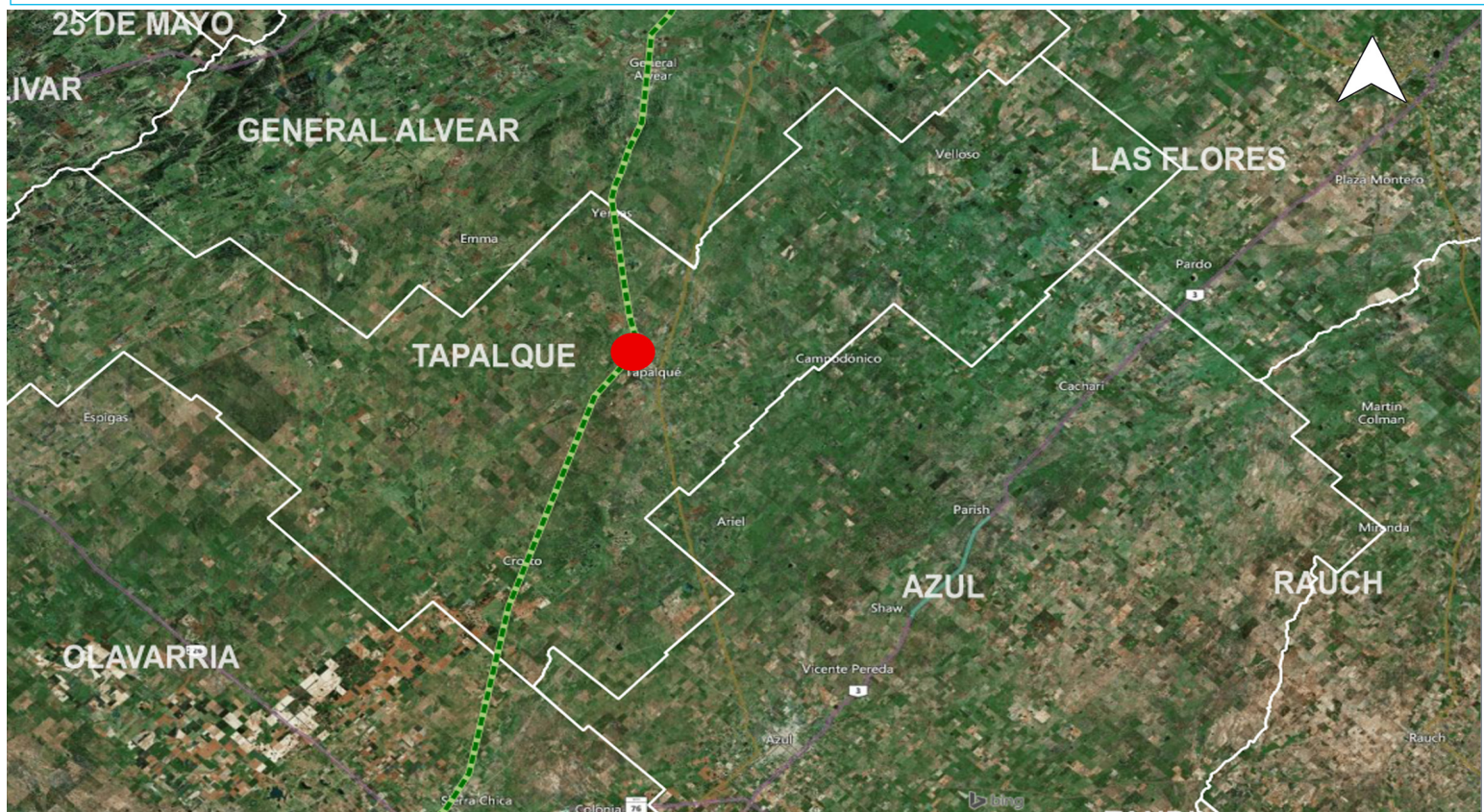

CROQUIS DE UBICACIÓNReferencia: **CROQUIS EX-2020-40696379- -APN-DACYGD#AABE, CIE 0600071858/23****DATOS DEL INMUEBLE**

CIE	PARTE	ORGANIZACIÓN
0600071858	23	ADIF - FERROSUR
PROVINCIA	DEPARTAMENTO	LOCALIDAD
BUENOS AIRES	TAPALQUE	

SUPERFICIE TOTAL: 86,761.00 M²

SOLICITUD DE PERMISO PRECARIO DE USO GRATUITO DE INMUEBLES UBICADOS EN CUADRO DE ESTACIÓN TAPALQUÉ, PROVINCIA DE BUENOS AIRES.

CROQUIS REALIZADO SEGÚN **RE-2020-64402861-APN-DACYGD#AABE, DE EX-2020-40696379- -APN-DACYGD#AABE****UBICACIÓN EN CONTEXTO**

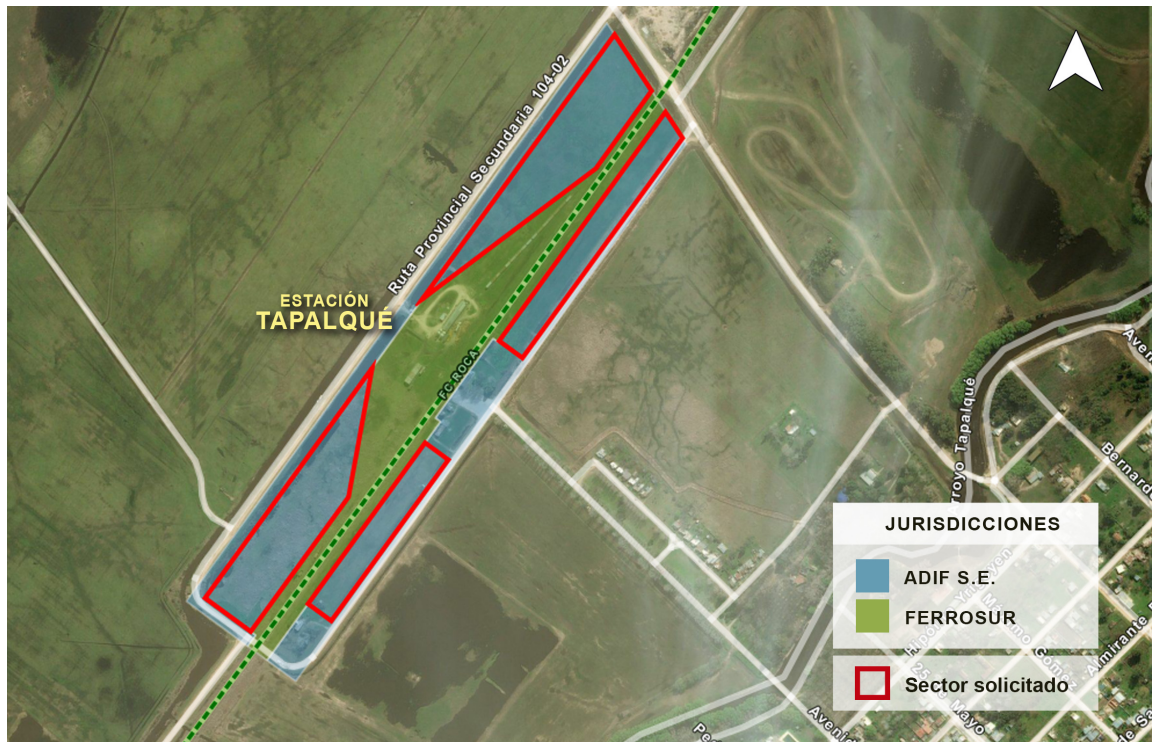
CROQUIS DE UBICACIÓN**DETALLE**

CIE	LATITUD	LONGITUD	SUPERFICIE
0600071858/23	-36.34449676	-60.04066605	86,761.00 m2

Usuario generador: DUNZELMANN, FERNANDO

* El presente croquis es sólo a efectos ilustrativos.



República Argentina - Poder Ejecutivo Nacional
2020 - Año del General Manuel Belgrano

Hoja Adicional de Firmas
Croquis

Número:

Referencia: Croquis/ CROQUIS EX-2020-40696379- -APN-DACYGD#AABE, CIE 0600071858/23

El documento fue importado por el sistema GEDO con un total de 2 pagina/s.