



Agencia de Administración de Bienes del Estado

CROQUIS DE UBICACIÓN

PROVINCIA: CHUBUT

DEPARTAMENTO: RAWSON

LOCALIDAD: TRELEW

UBICACIÓN: AV. HIPÓLITO YRIGOYEN 1126

NOM. CATASTRAL: Partido 1 - Ejido 37 - Circunscripción 1 - Sector 8 - Manzana 38 - Parcela 10

SUPERFICIE TERRENO: 235 m²

SUPERFICIE APROX. CUBIERTA: 1.064 m²

CIE: 2600012080

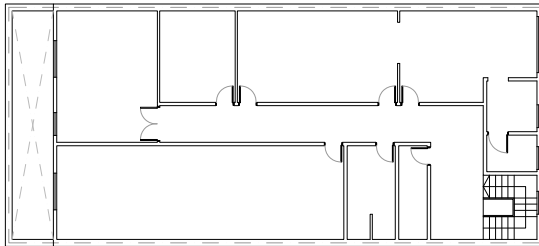

PRIMER PISO

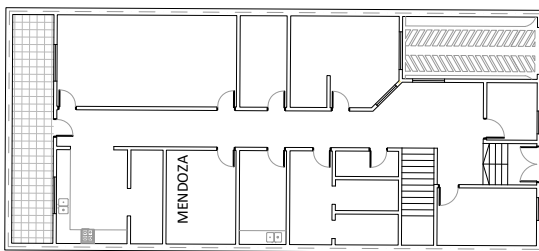

PLANTA BAJA

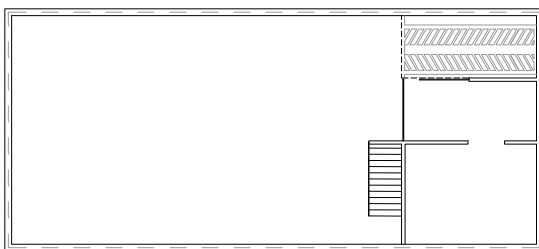

SUBSUELO

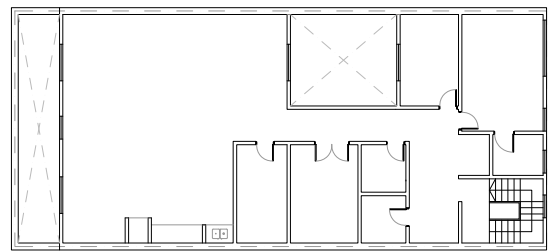
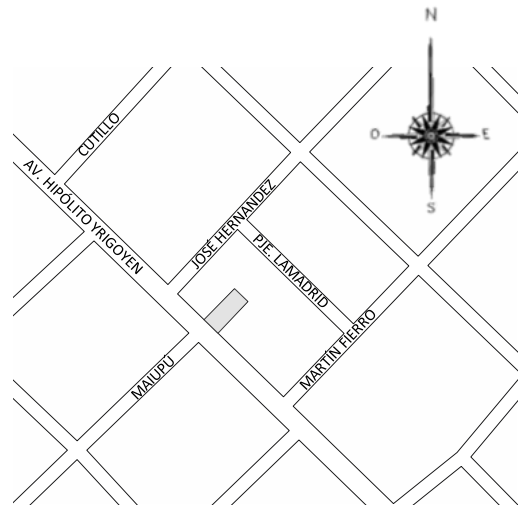

TERCER PISO

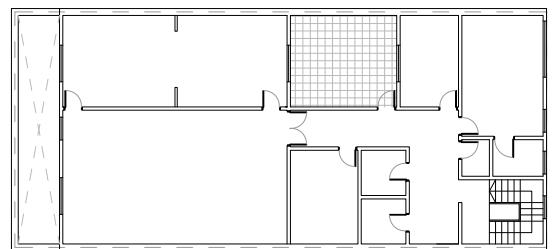

SEGUNDO PISO

AV. HIPÓLITO YRIGOYEN



República Argentina - Poder Ejecutivo Nacional
2020 - Año del General Manuel Belgrano

Hoja Adicional de Firmas
Informe gráfico

Número:

Referencia: ANEXO GRAFICO-MIN. DESARROLLO SOCIAL-TRELEW

El documento fue importado por el sistema GEDO con un total de 1 pagina/s.