

Comunidad Aborigen de Coraya

Departamento de Humahuaca - Pueblo Omaguaca

Personería Jurídica Provincial Resolución N° 12/08 - Secretaría de Derechos Humanos

Localidad de Coraya, Departamento Humahuaca, Provincia de Jujuy, República Argentina

Territorio Comunitario de Ocupación Actual, Tradicional y Pública



inai

Instituto nacional de
asuntos indígenas

Anexo I

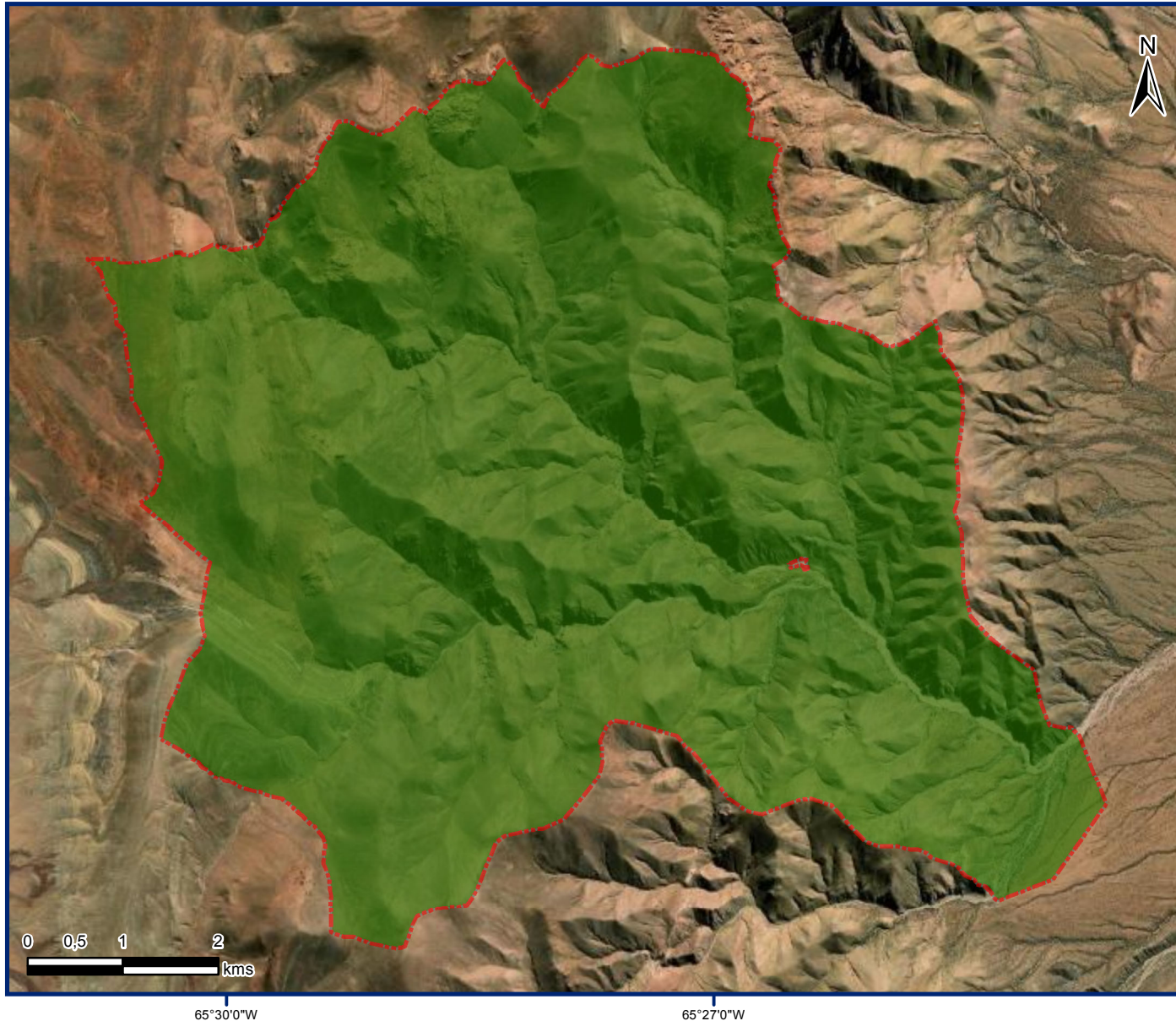

Referencias

 Territorio comunitario de
Ocupación Actual,
Tradicional y Pública.

Proyección: Gauss Krüger- Faja 3

Datum: POSGAR 2007

Escala: 1:67.000

Superficie aproximada
del Territorio Comunitario
6043 ha

Fuente:
Area Georreferenciamiento
Re.Te.C.I. - INAI
Marzo de 2021



Secretaría de Derechos Humanos y Pluralismo Cultural
Ministerio de Justicia y Derechos Humanos
Presidencia de la Nación



República Argentina - Poder Ejecutivo Nacional
2021 - Año de Homenaje al Premio Nobel de Medicina Dr. César Milstein

Hoja Adicional de Firmas
Informe gráfico

Número:

Referencia: Cartografía de resolución Anexo I Comunidad Aborigen de Coraya

El documento fue importado por el sistema GEDO con un total de 1 pagina/s.