

Programa Nacional Relevamiento Territorial de Comunidades Indígenas - Ejecución Ley N° 26.160  
**COMUNIDAD ABORIGEN HUASA DURAZNO, PINCHA YOC Y LA BANDA DE SAN ISIDRO -  
DISTRITO DE UQUIA - DEPARTAMENTO HUMAHUACA - Pueblo Omaguaca**

Personería Jurídica Provincial Resolución N° 000943/04- Ministerio de Bienestar Social  
Localidad de Uquiá, Departamento Humahuaca, Provincia de Jujuy, República Argentina

**Ocupación Actual, Tradicional y Pública**



Anexo I

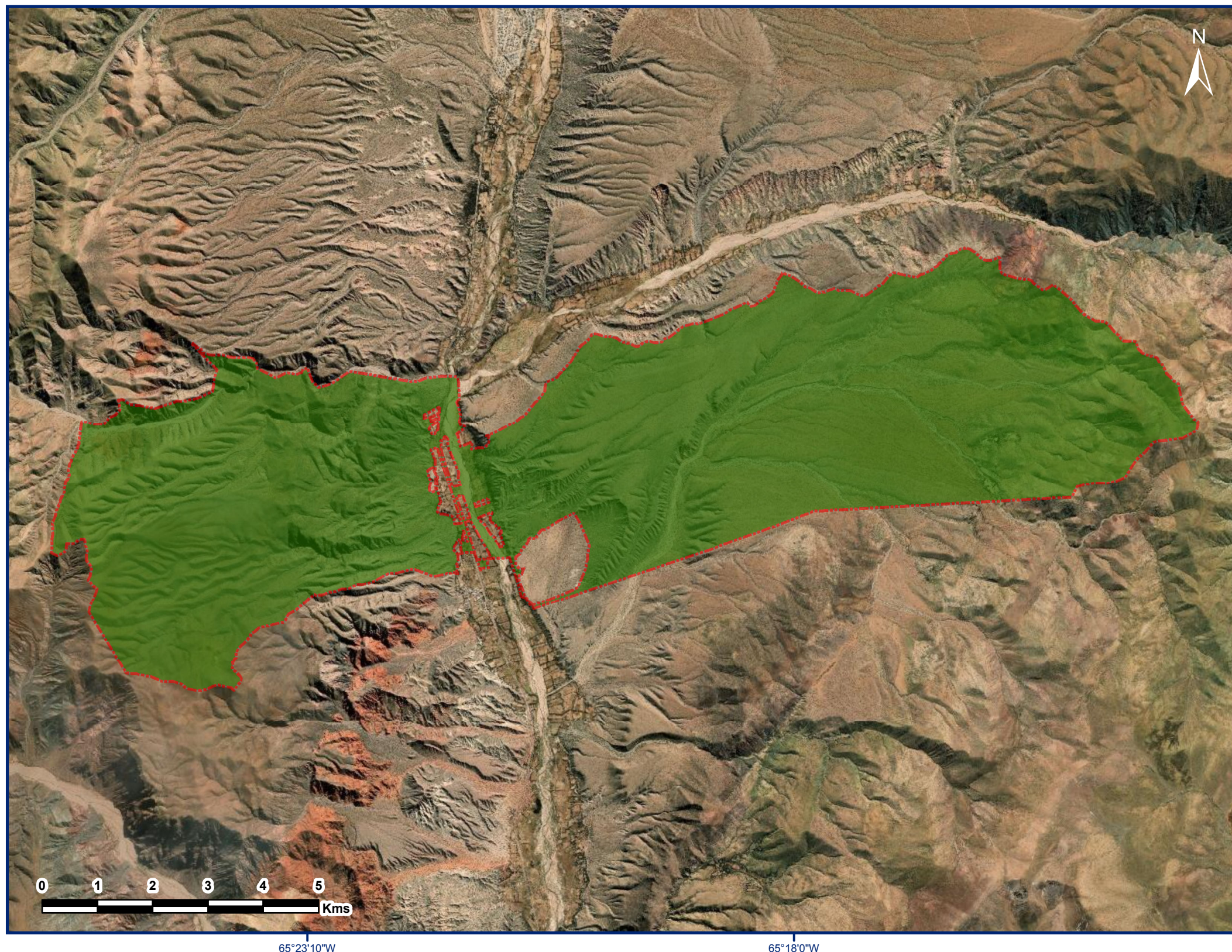

**Referencias**

Tierras de ocupación  
Actual, Tradicional  
y Pública.  
Sup. aprox: 7628 ha

Proyección Gauss Krugger Faja 3

Datum POSGAR 2007

Escala: 1:80.000

Fuente:  
Área de Georeferenciamiento  
Re.Te. C. I. - INAI  
Febrero de 2020



Presidencia  
de la Nación

Ministerio de  
Justicia y  
Derechos Humanos



República Argentina - Poder Ejecutivo Nacional  
2020 - Año del General Manuel Belgrano

**Hoja Adicional de Firmas**  
**Informe gráfico**

**Número:**

**Referencia:** Cartografía Resolución ID 38268 - Jujuy

---

El documento fue importado por el sistema GEDO con un total de 1 pagina/s.