

## Comunidad Aborigen de Hornocal - Departamento Humahuaca

Personería Jurídica Provincial Resolución N° 001027/99 - Ministerio de Bienestar Social

Localidad El Hornocal, Departamento Humahuaca, Provincia de Jujuy, República Argentina

### Territorio Comunitario de Ocupación Actual, Tradicional y Pública



# inai

Instituto nacional de  
asuntos indígenas

# Anexo I

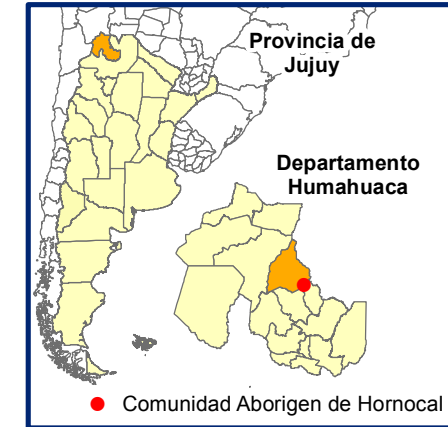
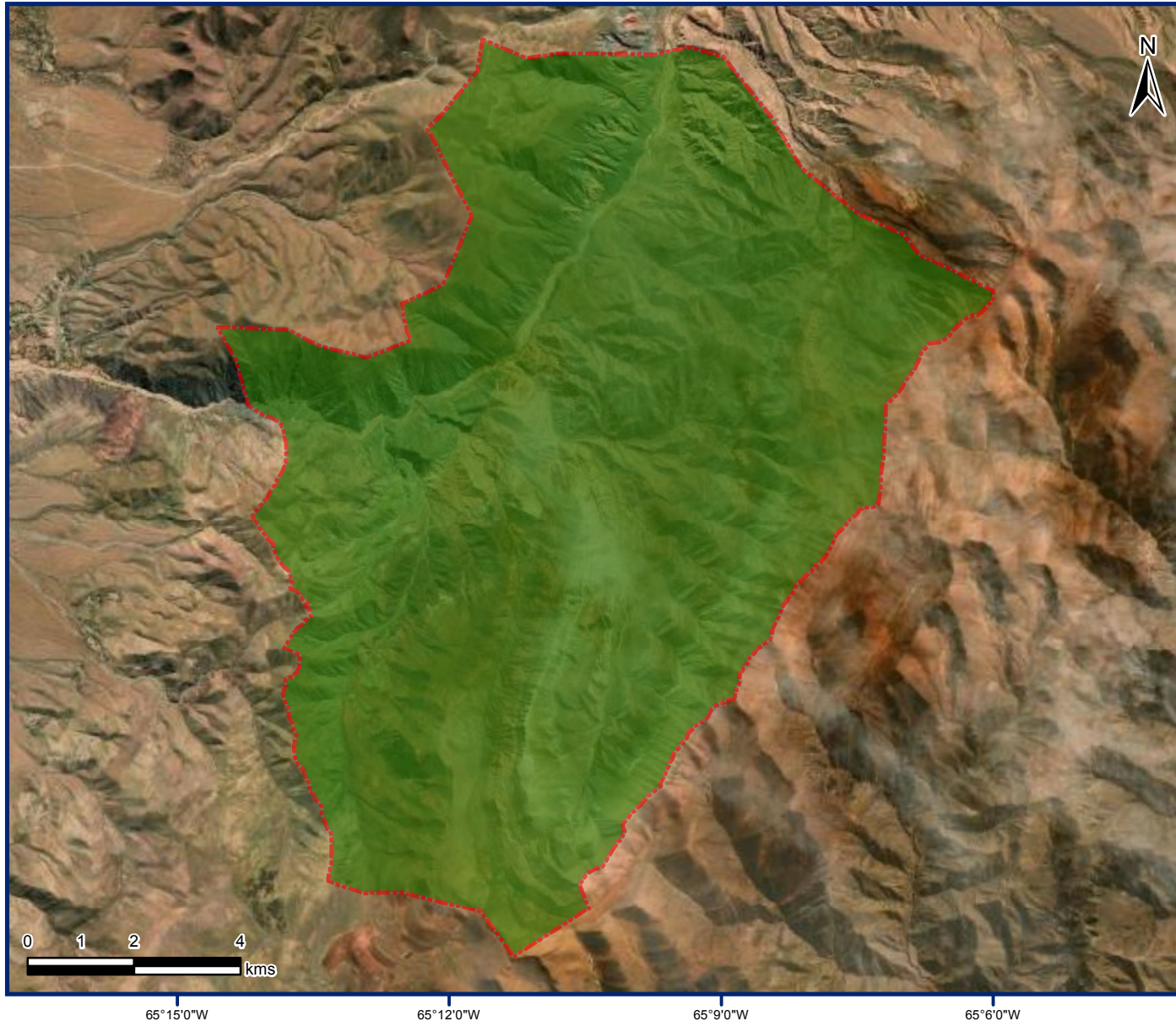

### Referencias

 Territorio comunitario de Ocupación Actual, Tradicional y Pública.

Proyección: Gauss Krüger- Faja 3  
Datum: POSGAR 2007  
Escala: 1:120.000  
Superficie aproximada del Territorio Comunitario  
13738 ha

**Fuente:**  
**Area Georreferenciamiento**  
**Re.Te.C.I. - INAI**  
**Marzo de 2021**



Secretaría de Derechos Humanos y Pluralismo Cultural  
Ministerio de Justicia y Derechos Humanos  
**Presidencia de la Nación**



República Argentina - Poder Ejecutivo Nacional  
2021 - Año de Homenaje al Premio Nobel de Medicina Dr. César Milstein

**Hoja Adicional de Firmas**  
**Informe gráfico**

**Número:**

**Referencia:** Cartografía de resolución Anexo I Comunidad Aborigen de Hornocal

---

El documento fue importado por el sistema GEDO con un total de 1 pagina/s.